

PROJETO ACAJUTIBA - APORÁ - RIO REAL

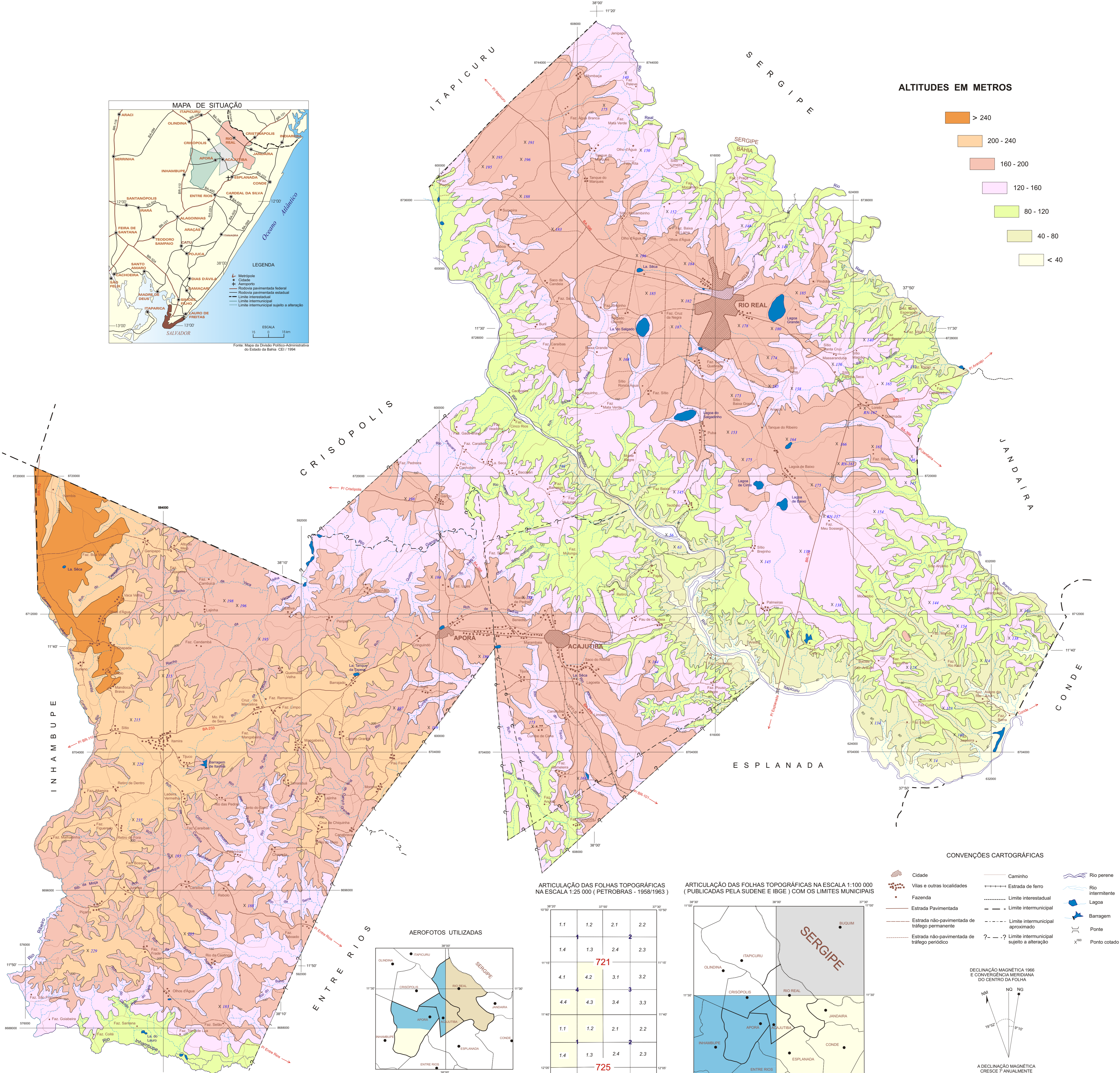

Bases planimétrica e topográfica geradas a partir das folhas Buquim (SC.24-Z-C-III) e Esplanada (SC.24-Z-C-VI), elaboradas pela SUDENE (1973) e Inhambupe (SC.24-Z-C-V), elaborada pelo IBGE (1967), na escala 1:100.000, e pela redução das folhas 721-4-2, 721-4-3, 721-4-4, 725-1-1, 725-1-2 e 725-1-4, elaboradas pela PETROBRAS / SACS / GEOPOTO (1956-1963), na escala 1:25.000. Digitalização no programa GSMAP (USGS - United States Geological Survey), pela BMP Info - Comércio de Serviços de Informática Ltda. Edição no programa Corel DRAW 7.0 e utilização do sistema GEOEXP 4.2, na importação e exportação de dados. As referidas bases foram atualizadas a partir de dados obtidos em imagens de satélite, pesquisa bibliográfica e trabalhos de campo. Este projeto foi desenvolvido na escala 1:100.000, indicada para atividades de planejamento regional. Trabalhos específicos exigirão serviços em escalas maiores.

Supervisão de Informática: João Henrique Gonçalves
Revisão e edição da base cartográfica: Evaristo Carvalho Brito
Edição do tema: Jackson Fernandes de Oliveira
Digitalização do tema: Jackson Fernandes de Oliveira e Vera Nilda Rocha Santos
Desenho da base estável: Emanuel Vieira de Macedo

MAPA TOPOGRÁFICO

ESCALA 1:100.000
PROJEÇÃO UNIVERSAL TRANSVERSA DE MERCATOR

DATUM HORIZONTAL CÔRREGO ALEGRE CNG MINAS GERAIS
ORIGEM DA QUILÔMETRAGEM UTM: EQUADOR 38° W GR°
ADRESCIDAS AS CONSTANTES 10.000.000 E 500.000 RESPECTIVAMENTE
DECLINAÇÃO MAGNÉTICA DO CENTRO DA FOLHA EM 1966 19°52'W CRESCE 7 ANUALMENTE
(DADOS REFERENTES À FOLHA INHAMBUIPE, ESCALA 1:100.000)

1998

Autor: Técnico de Mineração - Rossini Barreto Conrentino

O Programa Informações para Gestão Territorial - GATE é executado pela CPRM - Serviço Geológico do Brasil, através de suas unidades regionais, sob a coordenação do Departamento de Gestão Territorial - DEGET. Este projeto foi executado pela Superintendência Regional de Salvador - SUREG/SA, através da Gerência de Hidrologia e Gestão Territorial - GEHTE/SA, mediante convênio firmado entre a CPRM e as prefeituras municipais de Acajutiba, Aporá e Rio Real.

PREFEITURAS MUNICIPAIS
ACAJUTIBA: José Luiz Mendes Brito - Prefeito
APORÁ: Agnir Mendes de Oliveira - Prefeito
RIO REAL: João Rodrigues de Góes - Prefeito

