

FOLHA SF-24-V-A-IV - ESPERA FELIZ

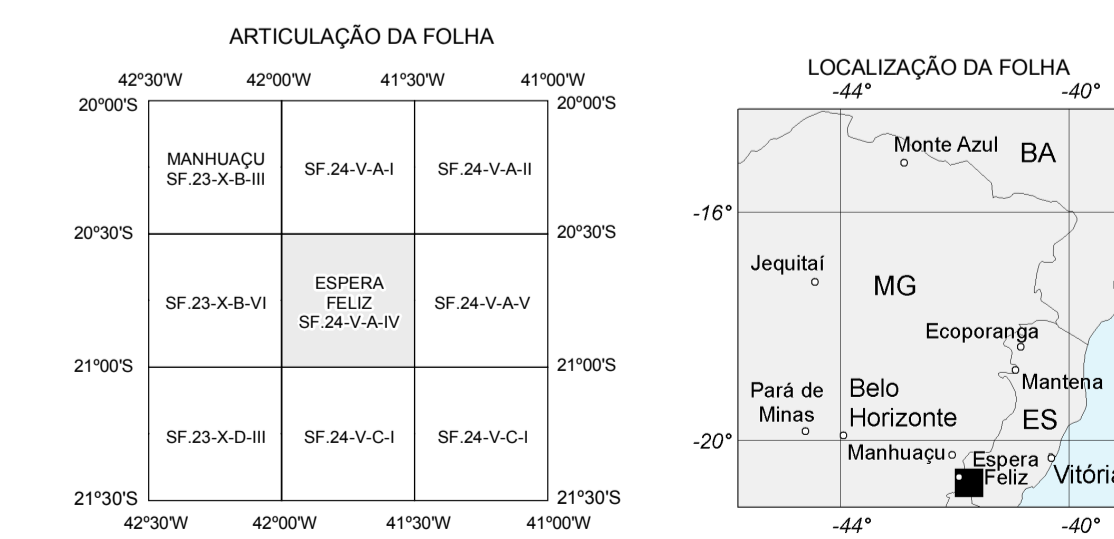

**BASE CARTOGRÁFICA**  
Base Planimétrica digital obtida das cartas impressas publicadas em primeira edição pelo IBGE em 1977 (Espera Feliz, Divino de São Lourenço, Varre-Sai e Guaçu), ajustadas às imagens do Mosaico GeoCover - 2.000, ortoretilizadas e georreferenciadas segundo o datum WGS84, de imagens ETM+ do Landsat 7 resultante da fusão das bandas 7, 4 e 2 e em resolução espacial de 14,25 metros. Esta base foi editada e atualizada pela Divisão de Cartografia - DICART, da CPM, para atender ao mapeamento temático do Serviço Geológico do Brasil - CPM.

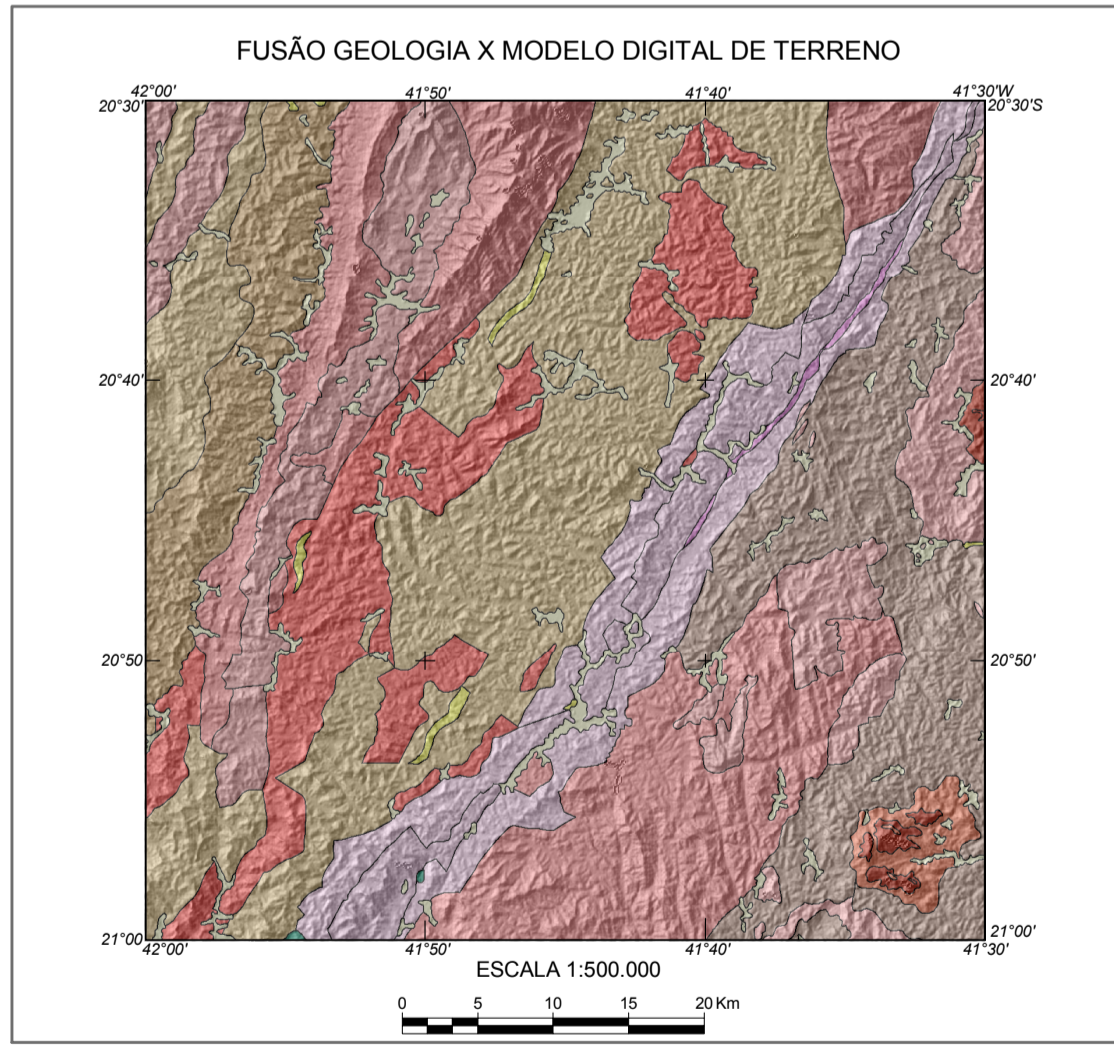
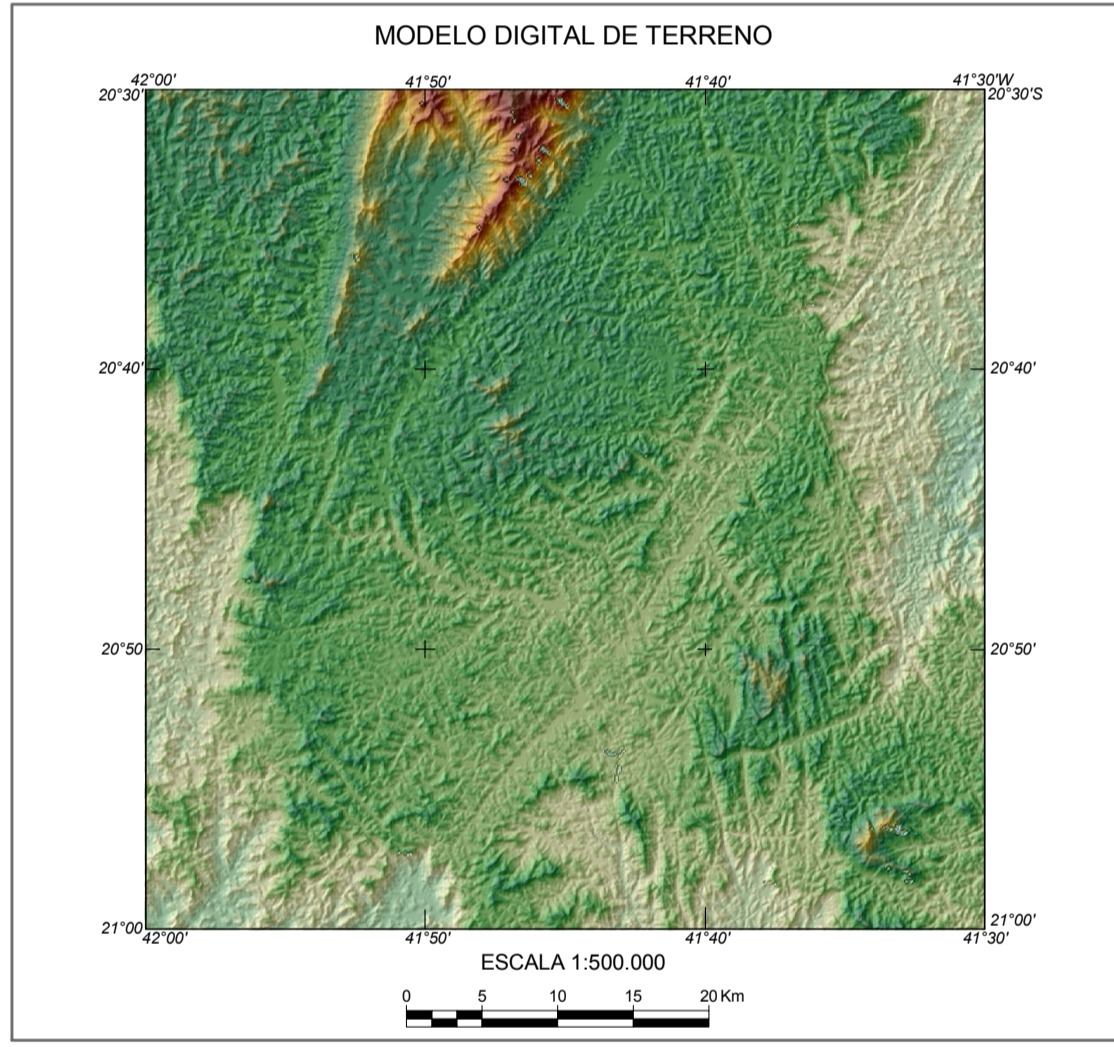
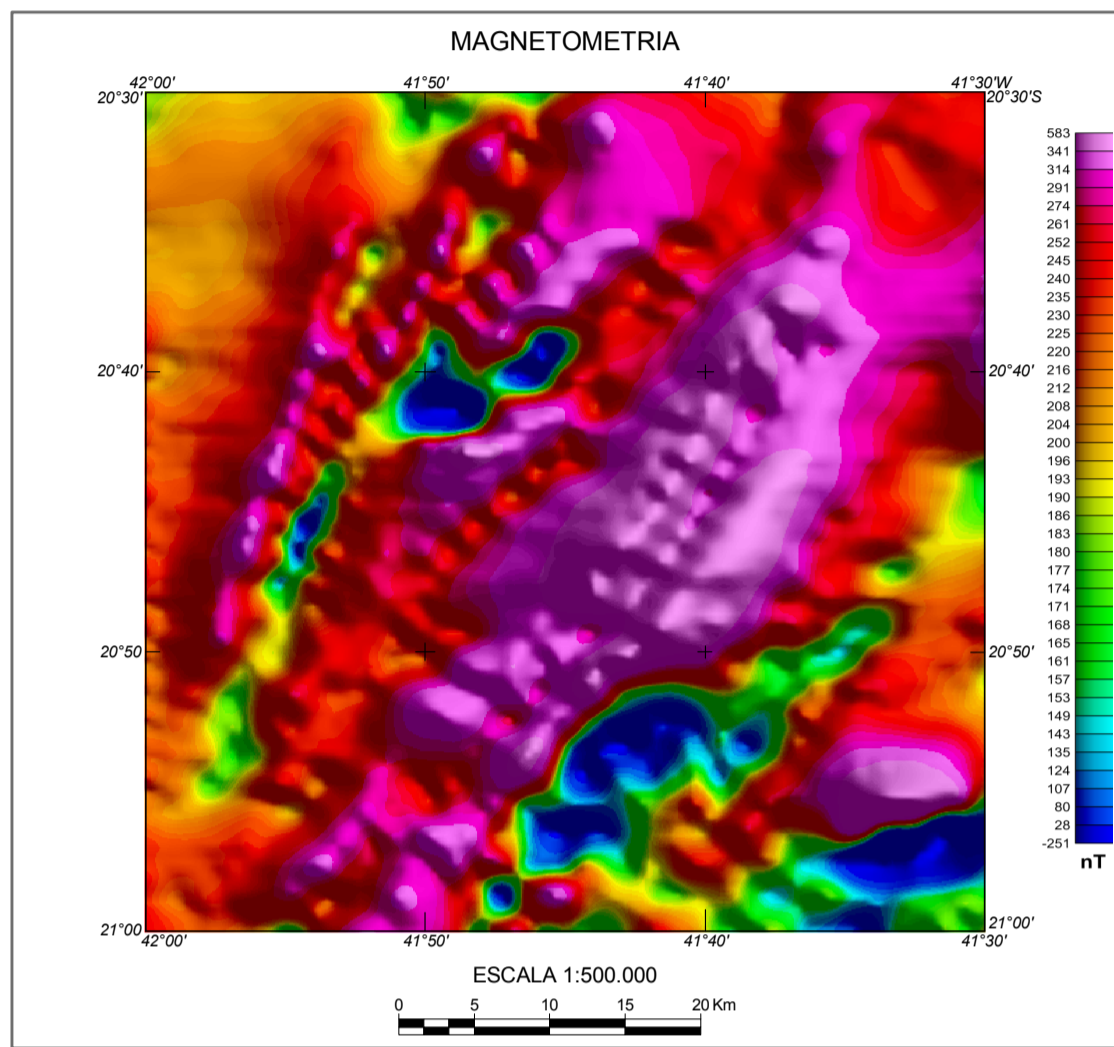
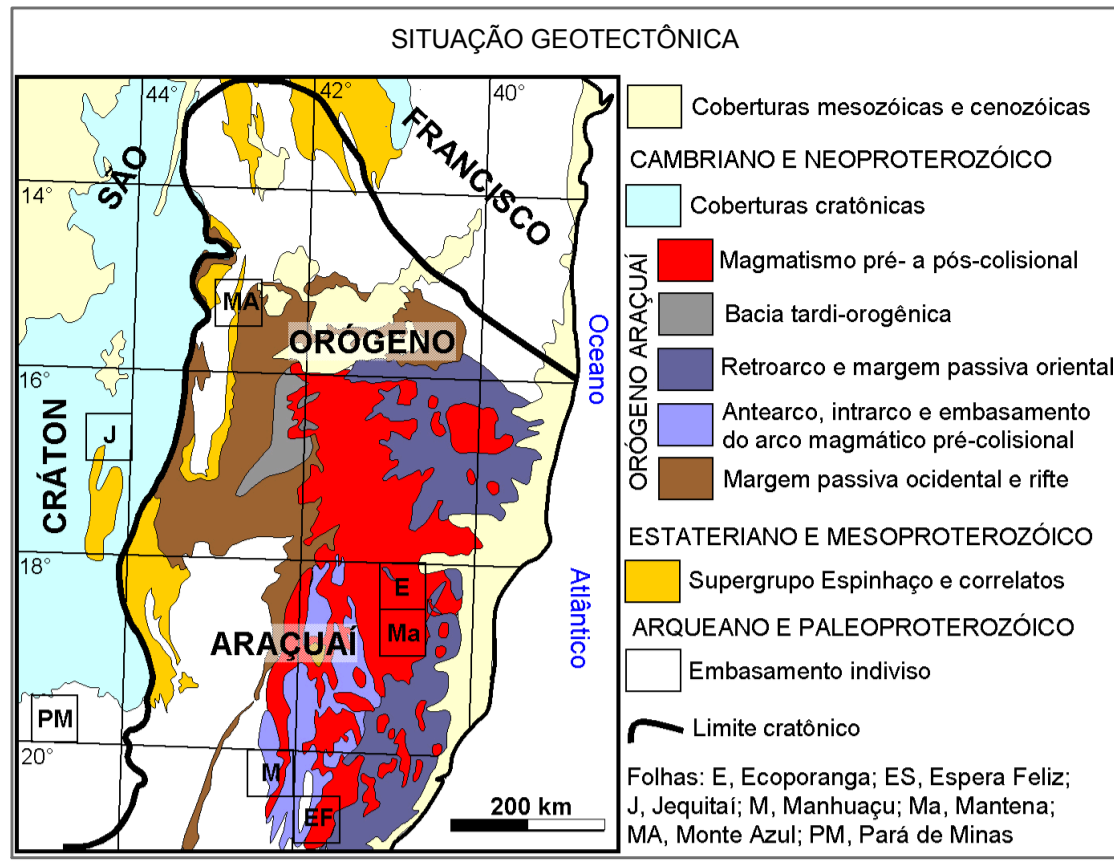
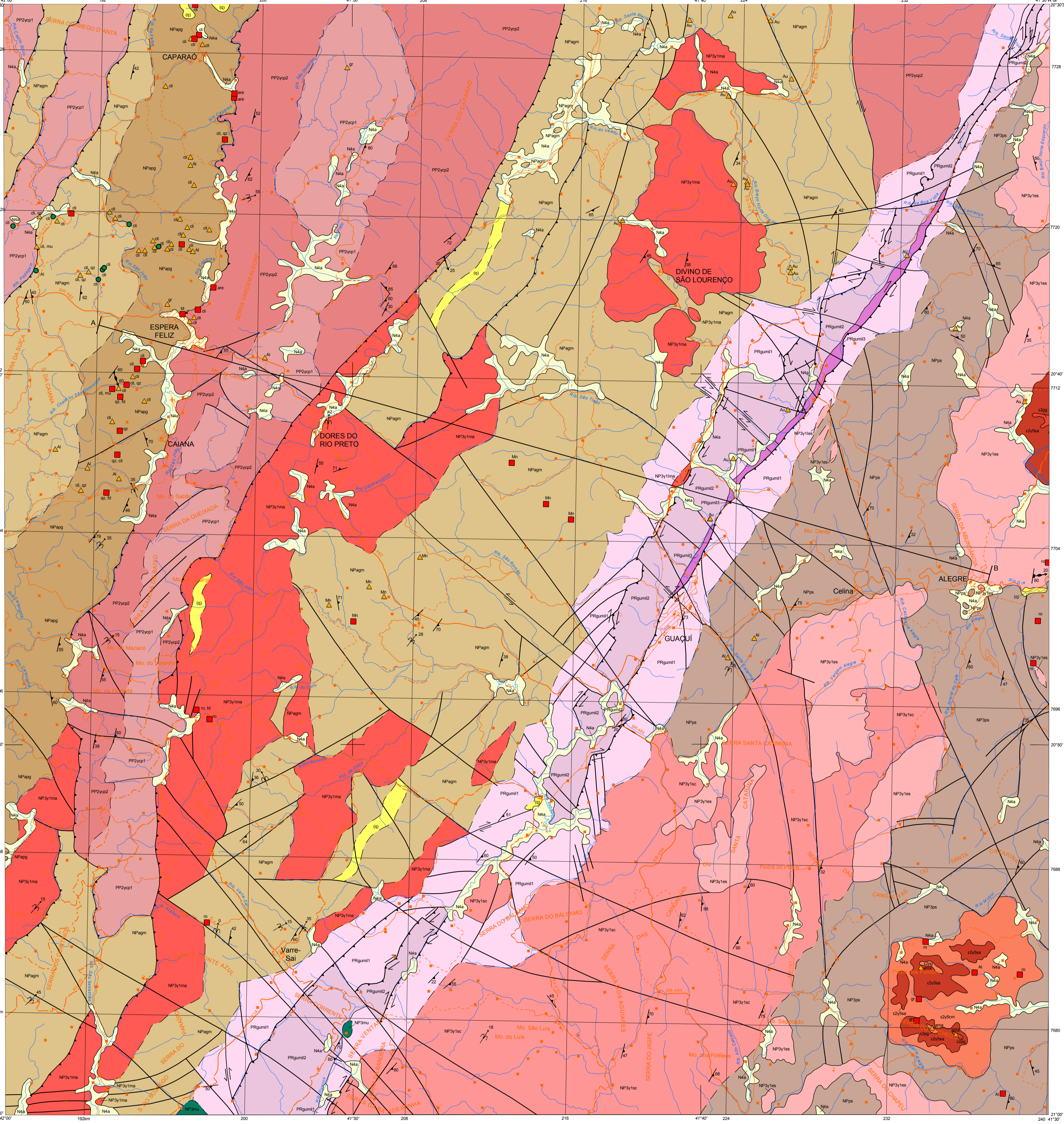

**LEGENDA**

**FANEROZOICO**

**CENOZOICO**

**NEOGENO**

**CAMBRIANO**

**PROTEROZOICO**

**NEOPROTEROZOICO**

**ROCHAS INTRUSIVAS GNAISSIFICADAS**

**COMPLEXO PARAIBA DO SUL**

**GRUPO ANDRELÂNDIA**

**SUITE CAPARAÓ (COMPLEXO JUIZ DE FORA)**

**PROTEROZOICO**

**REGIÃO DO LINEAMENTO DE GUAÇUÍ**

**CONVENÇÕES GEOLOGICAS**

**CONVENÇÕES CARTOGRAFICAS**

**MAPA GEOLÓGICO**  
ESCALA 1:100.000

PROJEÇÃO UNIVERSAL TRANSVERSA DE MERCATOR  
Origem da equimetragem UTM: equador e Meridiano Central 39° W.G.  
acrescidas as constantes: 10.000 e 500m, respectivamente.  
Datum horizontal: WGS84  
Declinação magnética do centro da folha 22°35', com variação anual de 3'W  
2007

**CONTRATO - CPM - UFMG 059/PR/2005**

**UFMG**  
AUTORES  
Adolf Heinrich Horn  
Bruno Faria, Giovanna Maria Gardini  
Leonardo Vasconcelos  
Maira Regina de Oliveira  
COLABORADORES  
BASE CARTOGRÁFICA DIGITAL  
Alisson Faller Suarez  
Fábia Teixeira Chaves  
Vladimir Diniz Vieira Ramos  
Fernanda Ferreira Rolim  
Karim Völz  
GEOPROCESSAMENTO  
Elaine Völz  
Briãndi Soares-Filho  
COORDENAÇÃO GERAL  
Antônio Carlos Pedrosa-Saens

**CPRM**  
Serviço Geológico do Brasil  
SUPERVISÃO TÉCNICA  
Luiz Carlos da Silva  
APOIO TÉCNICO  
DECIS: Edilson José dos Santos  
REVISÃO DA CARTOGRAFIA GEOLÓGICA  
DIGEB: Edilson Medeiros Delgado, Reginaldo Alves dos Santos, Nelson Custódio Silveira Filho, Augusto Pedreira Apolo, Técnico de Campo (DGM - SED) Luiz Carlos da Silva  
REVISÃO DA CARTOGRAFIA DIGITAL E CONTROLE DE ENTRADA DE DADOS NO GEOSCAN  
DIGEOP: João Henrique Gonçalves, Antonio Rabelo Sampaio, Patrícia Dunger Jacques, Maria Angélica Silva B. Ramos, Elaine Bernard da S. de S. Santo, Adeline Adulina Magalhães, Tatiana Santos Araújo

SEÇÃO GEOLÓGICA A-B

