MINISTÉRIO DE MINAS E ENERGIA
SECRETARIA DE GEOLOGIA, MINERAÇÃO E TRANSFORMAÇÃO MINERAL
CPRM - SERVIÇO GEOLÓGICO DO BRASIL

MAPA HIDROGEOLÓGICO DO BRASIL

FOLHA PARANAPANEMA (SF.22)

CPRM Serviço Geológico do Brasil — Secretaria de Geologia, Mineração e Transformação Mineral — Ministério de Minas e Energia

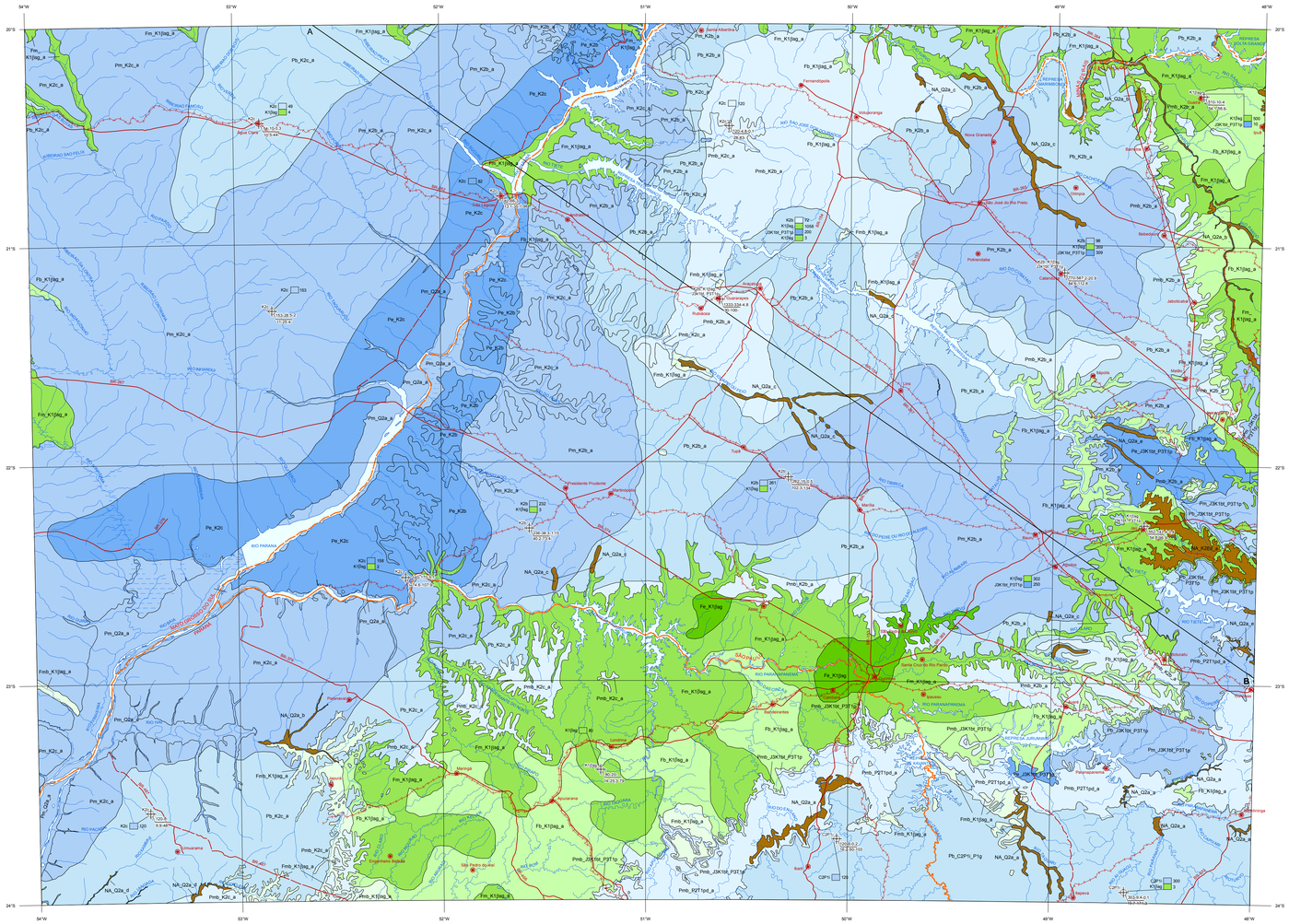
54°W
53°W
52°W
51°W
50°W
49°W
48°W
20°S
21°S
22°S
23°S
24°S
A
B
Santa Albertina
Fernandópolis
Votuporanga
Nova Granada
Guapiaçu
Cosmorama
Catanduva
Catiguá
Tabapuã
Pindorama
Novais
Santa Adélia
Pontalinda
Pereiras
Buritizal
Cajobi
Cajobi
Monte Aprazível
Jales
Dirce Reeve
Rubinéia
Santa Fé do Sul
Três Fronteiras
Suzanápolis
Pontalinda
Ouroeste
Populina
Urânia
Santa Albertina
Dolcinópolis
Paranapanema
Piquerobi
Espigão
Cruzeiro do Oeste
Tupã
Herculândia
Iacri
Parapuã
Rinópolis
Quatá
Arco-Íris
Osvaldo Cruz
Inúbia Paulista
Junqueirópolis
Dracena
Flórida Paulista
Adamantina
Flórdia
Lucélia
Pracinha
Bastos
Mariápolis
Alvinlândia
Oriente
Tupi Paulista
Parapuã
Irapuã
Pompeia
Herculândia
Álvaro de Carvalho
Alvinlândia
Oriente
Tupã
Bastos
Iacri
Rio Paraná
Rio Tietê
Rio Aguapeí
Rio Peixe
Rio São José dos Dourados
Rio Turvo
Rio Preto
Rio Grande
Rio Paranaíba
Rio Paraná
Rio Paraná
Rio Paraná