

Mapa Principais Componentes

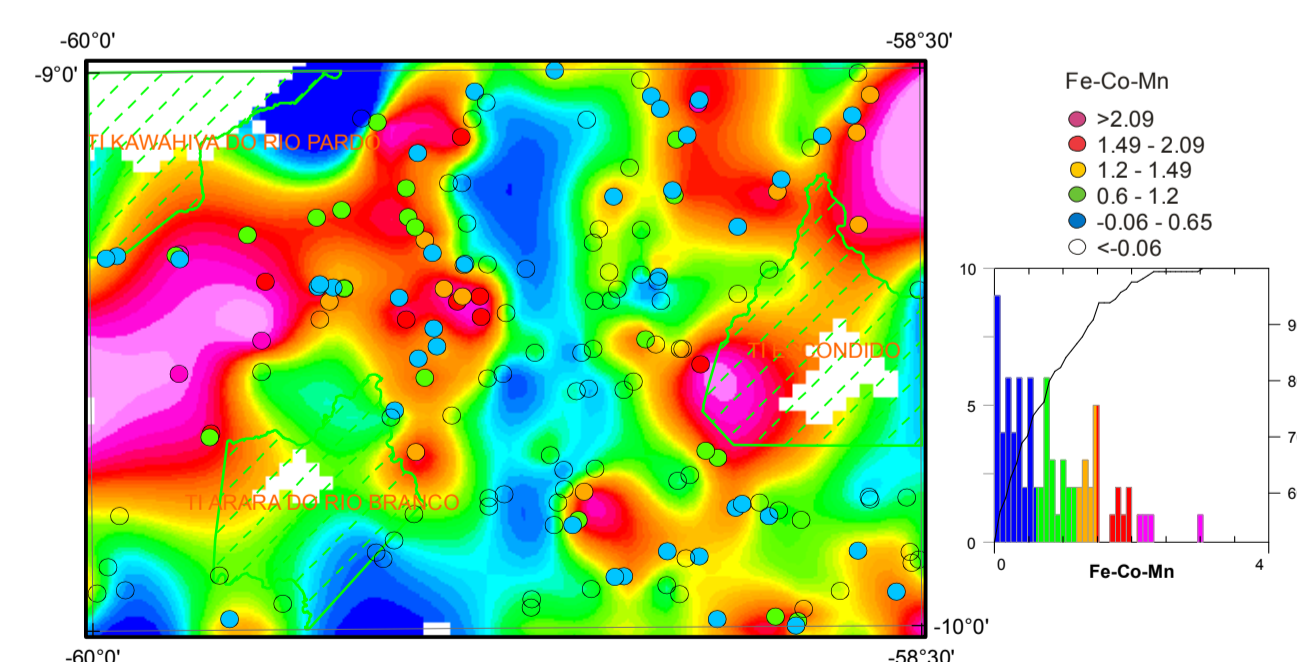

FOLHA SC. 21-V-C - RIO ARIPUANÃ

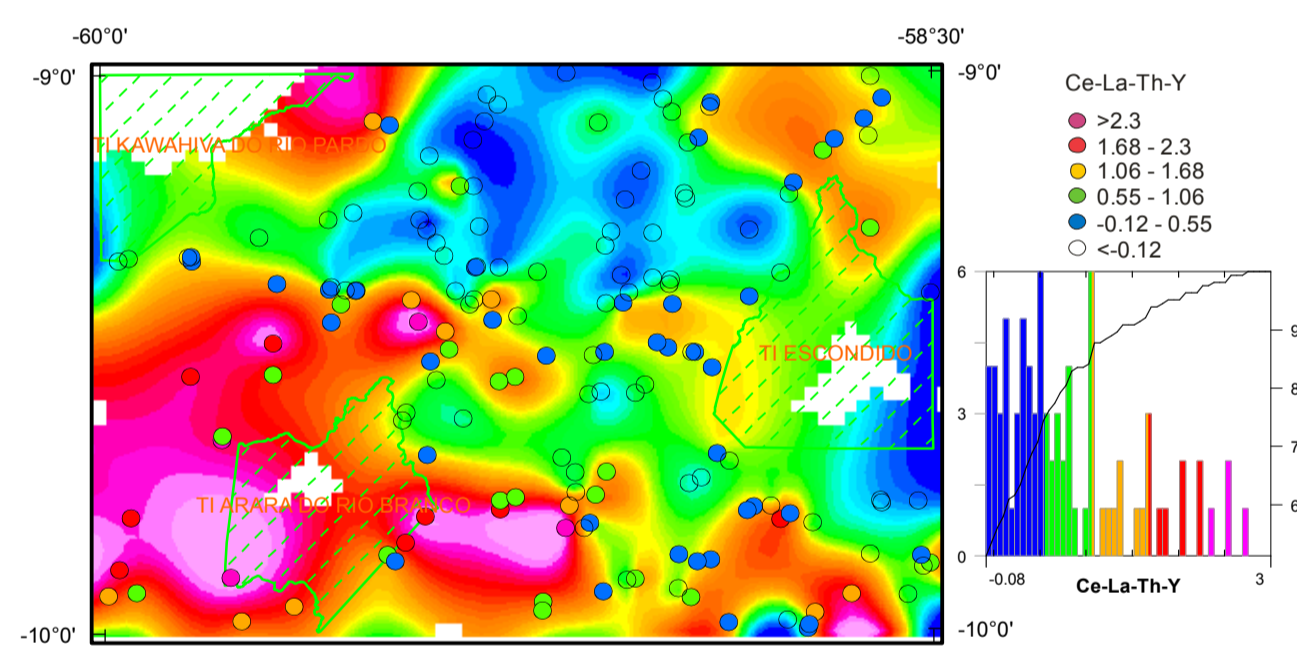
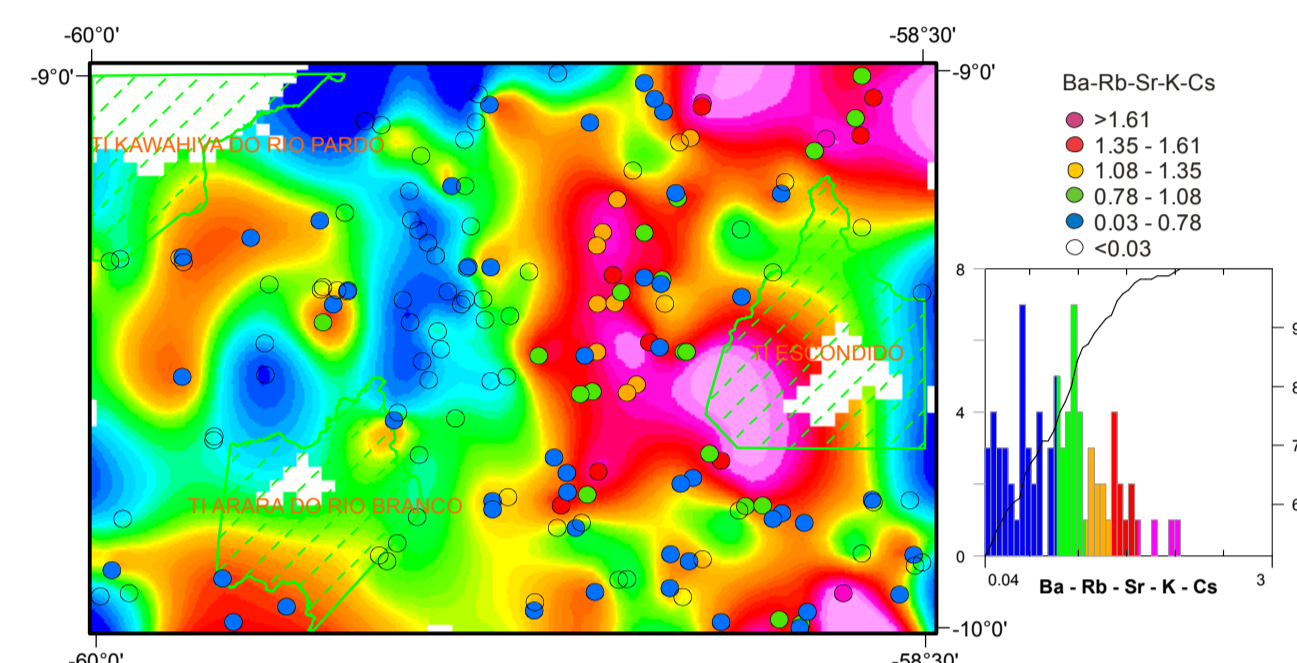
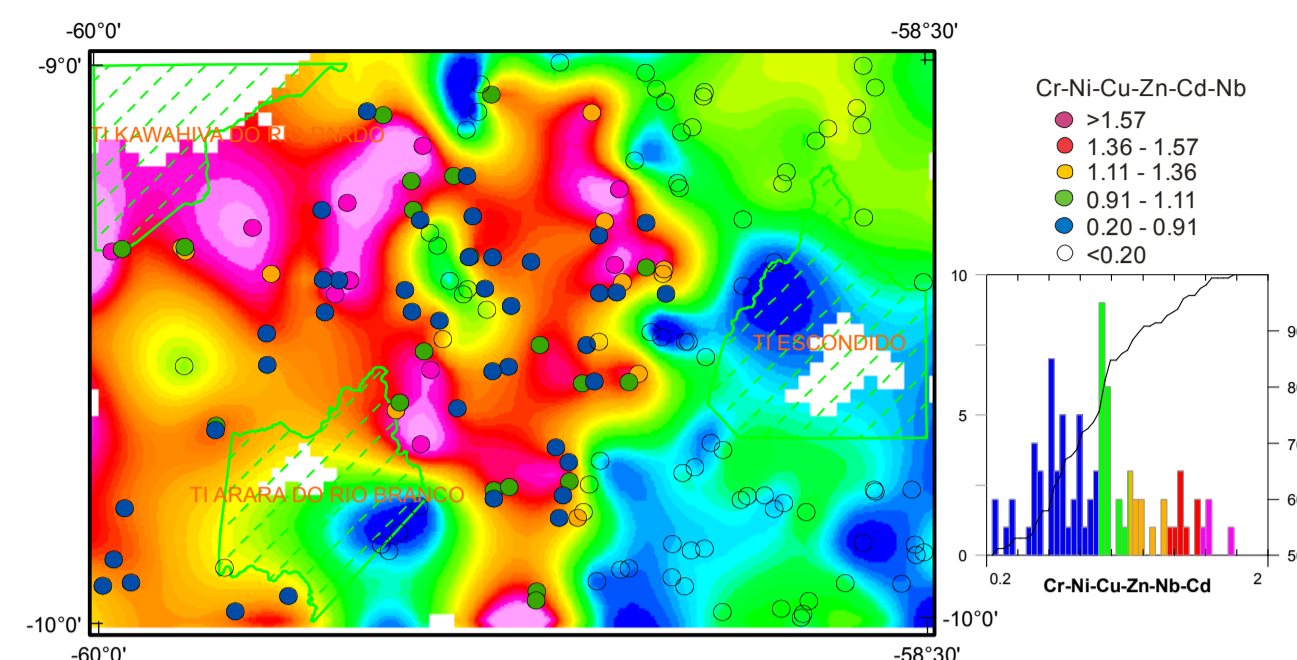

Base Planimétrica digital obtida a partir da folha SC-21-V-C Rio Aripuanã publicada em 1982 pelo IBGE e ajustada às imagens do Mosaico GeoCover - 2000 (S-21-05\_2000), ortoreificada e georeferenciada segundo o datum WGS84, de imagens ETM+ do Landsat 7 resultante da fusão das bandas 7, 4, 2 e 8, com resolução espacial de 14,25 metros. Trabalho executado pela Divisão de Cartografia - DICART.

Digitalização e editoração cartográfica executada na SUREG-GO.

Editoração cartográfica final na DICART: Maria Luiza Poucinho

Este projeto foi executado pela CPRM - Companhia de Pesquisa de Recursos Minerais, através da Superintendência Regional de Goiânia e faz parte do convênio firmado com a SICME - Secretaria de Indústria, Comércio, Minas e Energia do Estado de Mato Grosso.

**GEOQUÍMICA**  
Autor(es): Daliane Bandeira Eberhardt

Colaboradores:  
Geologia: Pedro Sérgio Estevam Ribeiro, Tiago Bandeira Duarte e Mario Cavalcanti de Albuquerque  
Geofísica: Marcus Flávio Chiarini  
Recursos Minerais: Pedro Sérgio Estevam Ribeiro

Apoio Técnico:  
Daliane Bandeira Eberhardt, Raimundo Rodrigues Barbosa,  
Divino Francisco de Paula, João Rocha de Assis,  
Flávio Faleiro e Pedro Ricardo Soares Bispo.  
Preparação de Amostras: Alberto Costa de Oliveira  
Cartografia Digital: Luiz Carlos Melo e Cristiane de Lima Pereira  
Secretaria: Nair Dias  
Biblioteca: Maria Gasparina e Gilsemar Rego de Oliveira

Coordenação Regional  
Superintendente: Maria Abadia Camargo  
Gerente: Gilmar José Rizzotto, Antônio Augusto Soares Frasca e  
Joffre Valmório de Lacerda Filho  
Responsável Técnico: Tiago Bandeira Duarte

Coordenação/Supervisão técnica nacional  
Chefe da DIGEOQ: Gilberto Machado  
Chefe do DEGEO: Inácio de Medeiros Delgado