

# MUNICÍPIO DE PRESIDENTE FIGUEIREDO - AM

## MAPA DE SITUAÇÃO FUNDIÁRIA

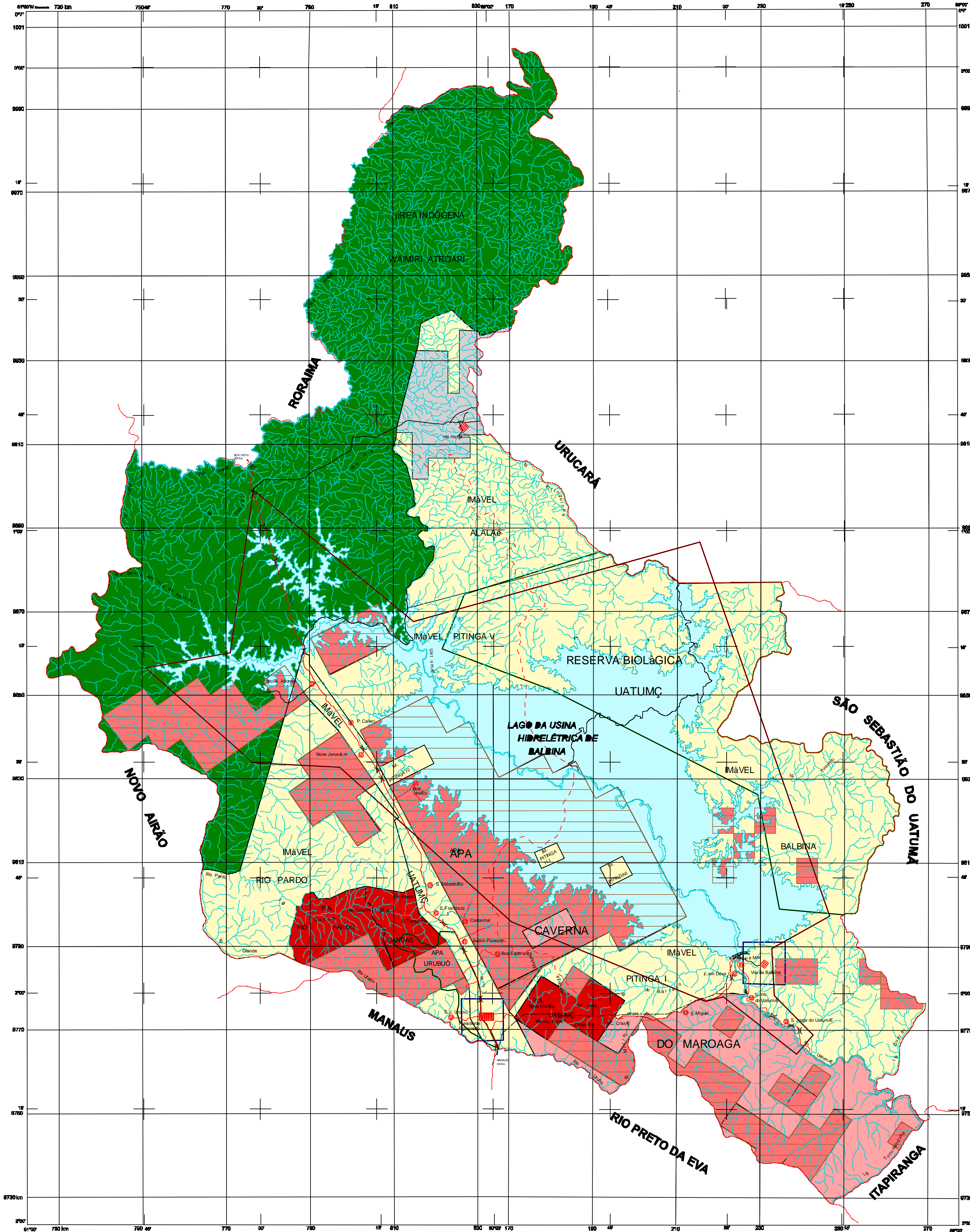

SITUAÇÃO FUNDIÁRIA DAS ÁREAS SOB A TUTELA DO INCRA			
Nome	Forma de Aquisição	Área (ha)	Documentos Específicos
Imóvel Urbani	Incorporação	72.000	186 LO (15.176,76 ha), 209 TD (24.887,48 ha), 80 CPDV (2.850,00 ha), 01 TUB (16,00 ha)
Imóvel Rio Branco	Aneação Sucessória	176.166	01 TD (6.152,11 ha) e 36 CPDV (15.662,05 ha)
Imóvel Pitinga I	Incorporação	72.000	23 LO (2.840,00 ha) e 10 TD (177,85 ha), 7 CPDV (1.682,00 ha)
Imóvel Pitinga II	Incorporação	3.000	IMF
Imóvel Pitinga IV	Incorporação	8.000	IMF
Imóvel Pitinga V	Incorporação	316.000	IMF
Imóvel Alalás	Aneação Sucessória	300.611	IMF
Imóvel Caverna	Aneação Sucessória	325.188	IMF
Projeto de Assentamento Uatumbá	Desapropriação	23.762	08 TD (6.867,83 ha), 132 AD (6.208,46 ha)
Projeto de Assentamento Caverna	Aneação Sucessória	23.000	IMF

Obs.: Licença de Operação - LO; Título Definitivo - TD; Contrato de Promessa de Compra e Venda - CPDV; TUB de Uso Duplo - TUB; Autorização de Operação - AO  
Nenhum documento específico - IMF

ÁREAS INSTITUCIONAIS			
Nome	Administração	Área (ha)	Decreto ou Lei de Implantação
Área Indígena Valeiré Alorai	IBRAIA	305.721	Decreto 87.837/86 de 16/08/86
Reserva Biológica do Uatumbá	IBAMA	916.840	Decreto 98.277/90 de 08/05/90
Área de Proteção Ambiental Caverna de Maraga	IBAMA	374.700	Decreto 16.286/94 de 07/12/94
Área de Proteção Ambiental Uatumbá	IBAMA	26.000	Lei Municipal 029/97 de 20/03/97
Área de Utilidade Pública da UHE de Balbina	ELÉTRONORTE	1.016.071	Decreto 85.868/81 de 19/03/81
Área de Concessão do Pitinga	CHPAP Mineração Taboca S.A.	44.088	

Obs.: - Área incluída no Município de Presidente Figueiredo

ÁREAS SOB A TUTELA DO INCRA		ÁREA DE DOMÍNIO PARTICULAR	
Área Total (ha)	Observação	Nº de Lotes	Observação
104.322	Nenhum documento específico	174	Tribuída pelo Decreto do Estado do Amazonas

- Imóvel ou gleba (INCRA)
- Projeto de assentamento (INCRA)
- Área sob a jurisdição do governo do estado do Amazonas (INCRA)
- Área de domínio particular
- Área indígena valeiré alorai
- Unidades de conservação: Reserva Biológica Uatumbá, Área de Proteção Ambiental Caverna do Maraga e Área de Proteção Ambiental Uatumbá
- Área de utilidade pública da UHE de Balbina
- Área de concessão do Pitinga
- Área de patrimônio municipal
- Limite Interestadual
- Limite Intermunicipal
- Limite Interdistrital de Presidente Figueiredo e Balbina
- Estrada Federal
- Estrada Estadual
- Estrada municipal ou rural
- Sede do município
- Vila
- Comunidade
- Barragem
- Ponte
- Linha de transmissão
- Lago, rio e igarapé

Base Cartográfica utilizada a partir das folhas NL21-Y-C (Rio Araguá), SA21-AA (Rio Pitinga), SA20-CC-B (Rio Alalás), SA21-AC-C (Rio Caverna), SA20-XX-D (Rio Caverna), SA21-AA (Rio Uatumbá) impressas pelo Distrito de Serviço Geográfico-DSG do Município de Presidente Figueiredo em parceria com o Serviço Geográfico do IBGE. Sempre consultadas por: Ademar Justino de Oliveira e Raimon de Silva Brasil.



Escala 1: 500.000  
PROJEÇÃO UNIVERSAL TRANSVERSA DE MERCATOR 1998  
Origem da geometria: 171º longitude e 66º latitude  
Adotados as coordenadas de 10.000 metros e 100 metros, respectivamente.  
ÁREA DO MUNICÍPIO: 26.761 km²  
COORDENADAS GEOGRÁFICAS DA SEDE: 06º 37' 30" S e 69º 57' 30" W  
PONTO MAR ELIVADO: 336 m  
PONTO MAR BAIXO: 49 m



O Programa de Integração Mineral em Municípios da Amazônia - PRIMAZ, vem sendo desenvolvido pelo Conselho de Participação de Recursos Minerais - CPRM, desde abril de 1993, prioritariamente em algumas regiões do Pará. Em 1997 iniciou sua atuação no Estado do Amazonas contemplando o Município de PRESIDENTE FIGUEIREDO. Este programa tem como coordenador o geólogo mineral de Presidente Figueiredo e líder técnico da região o geólogo José Maurício Vitor Silva. As áreas mineráveis já cadastradas pelo DRE do projeto o geólogo Eduardo Augusto Mourão, o geólogo Daniel Felipe Neves e o técnico em mineração Marley Costa Gomes, em colaboração com o Secretário Municipal de Indústria, Comércio, Turismo e Meio Ambiente - SEMAT, reveste do licenciamento João Frederico Cruz.

 MINISTÉRIO DAS MINAS E ENERGIA - MME	 GOVERNO DO ESTADO DO AMAZONAS	 PREFEITURA MUNICIPAL DE PRESIDENTE FIGUEIREDO	 INSTITUTO FUNDIÁRIO DO AMAZONAS	 MINISTÉRIO EXTRAORDINÁRIO DA POLÍTICA FUNDIÁRIA
PROGRAMA DE INTEGRAÇÃO MINERAL EM MUNICÍPIOS DA AMAZÔNIA - PRIMAZ				
MAPA DE SITUAÇÃO FUNDIÁRIA				