

JOAÍMA - MG

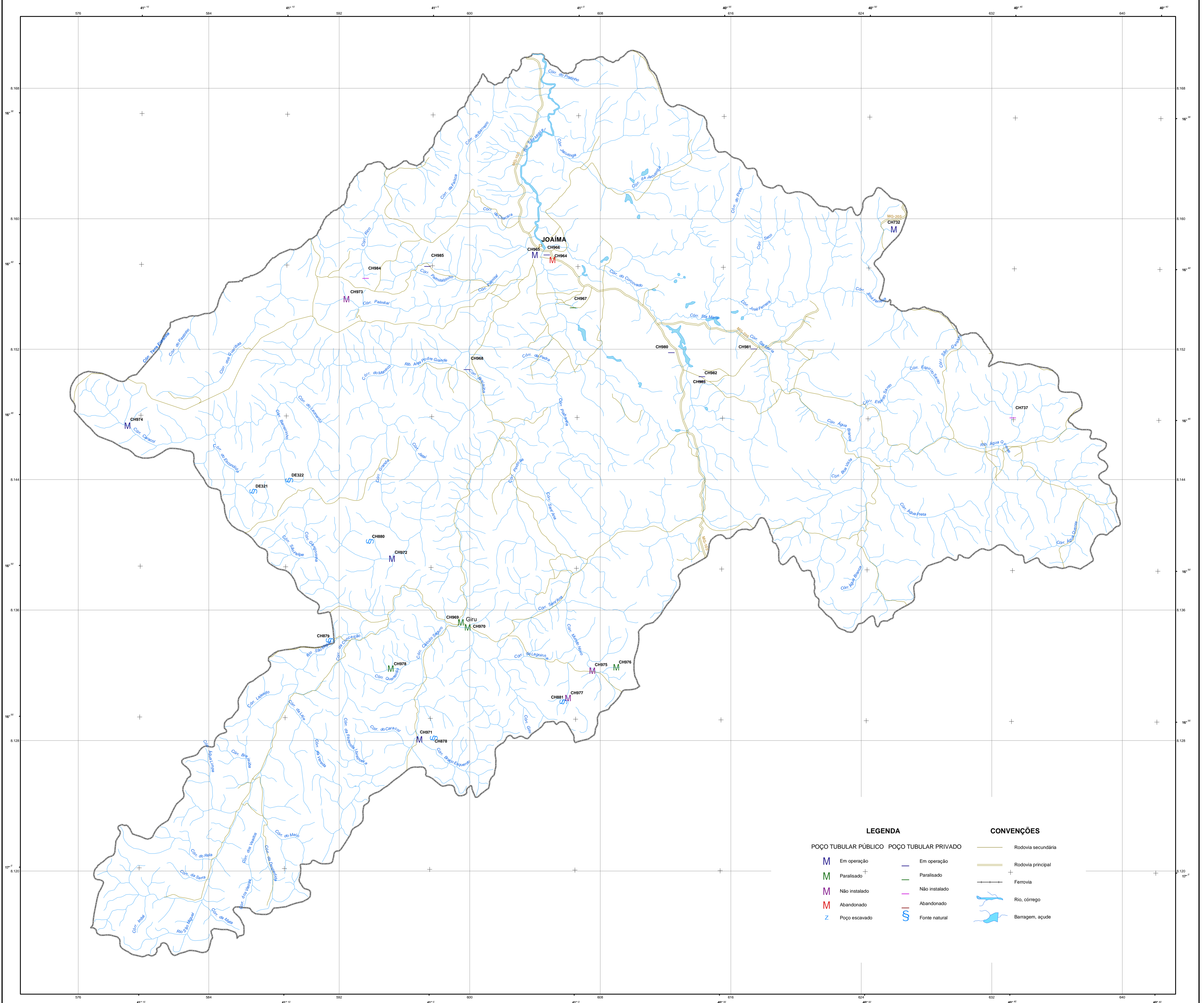

LEGENDA

POÇO TUBULAR PÚBLICO		POÇO TUBULAR PRIVADO		CONVENÇÕES	
M	Em operação	—	Em operação	—	Rodovia secundária
G	Paralisado	—	Paralisado	+	Rodovia principal
P	Não instalado	—	Não instalado	—	Ferrovia
R	Abandonado	—	Abandonado	—	Rio, córrego
Z	Poço escavado	S	Fonte natural	—	Barragem, açude

Chefe de Equipe: Geólogo Ely Soares de Oliveira
 Recensadores: Fábio Luiz Santos Faria
 Ângela Aparecida Pezzuti

O Projeto Cadastro de Fontes de Abastecimento por Água Subterrânea, no âmbito do Inventário de Dados do Estado de Minas Gerais - PRODEEMGE, Dado Técnico inserido com base em informações fornecidas pela equipe técnica do Projeto.
 Base planimétrica extraída do Banco de Dados do Sistema GEOMINAS 1999 da Cia. de Processamento de Dados do Estado de Minas Gerais - PRODEEMGE. Dado Técnico inserido com base em informações fornecidas pela equipe técnica do Projeto.
 Base planimétrica preparada no GEOPROCESSAMENTO para geólogo Rosângela G. Bastos de Souza e pelos geólogos cartógrafos Elisavete de Almeida Cabete Costa, Marco Ferrero Augusto e Teresinha Ignês de Carvalho. Edição cartográfica executada no GEOPROCESSAMENTO para geólogo Nelson Batista de O. R. Costa e pela geógrafa Gláucia da Silva Rocha Oliveira.

LOCALIZAÇÃO DO MUNICÍPIO

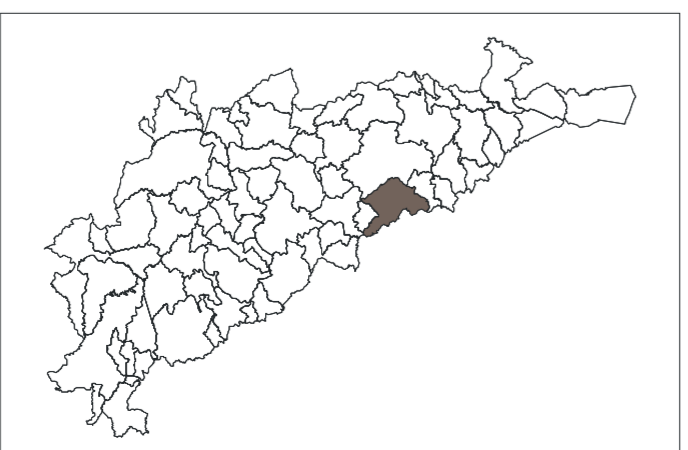

LOCALIZAÇÃO DO PROJETO

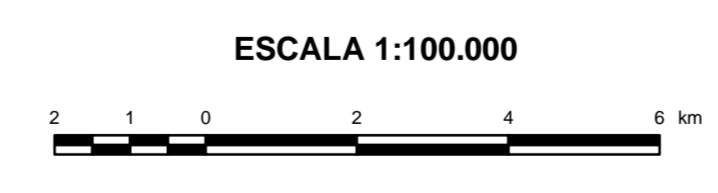
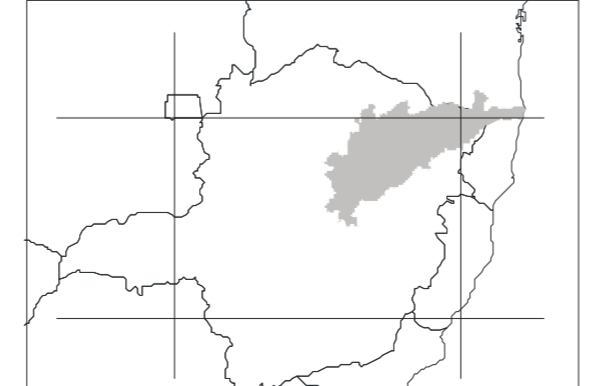

PROJEÇÃO TRANSVERSA DE MERCATOR
 DATUM HORIZONTAL: SAD-69
 Origem da quilometragem TM: Equador e Meridiano 42° W. Gr., acrescidas as constantes: 10.000km e 500km, respectivamente.

A CPRM agradece a gentileza de comunicação de falhas ou omissões verificadas nesta Folha.

MAPA DE PONTOS D'ÁGUA
JOAÍMA - MG