

MINAS NOVAS - MG

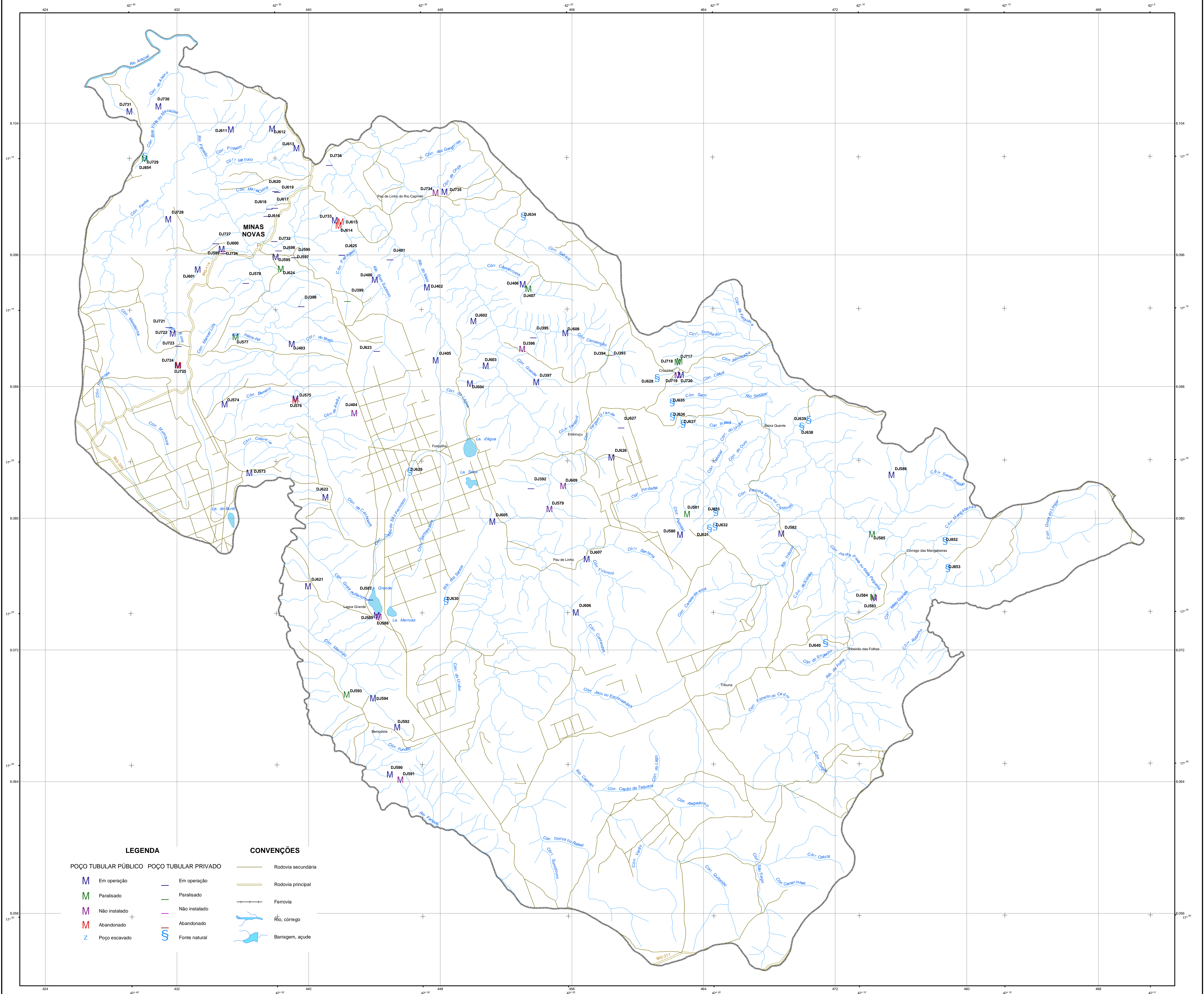

LEGENDA

POÇO TUBULAR PÚBLICO	POÇO TUBULAR PRIVADO
M (verde)	M (verde)
M (amarelo)	M (amarelo)
M (laranja)	M (laranja)
M (vermelho)	M (vermelho)
Z (azul)	S (azul)

CONVENÇÕES

(linha amarela)	Rodovia secundária
(linha vermelha)	Rodovia principal
(linha preta)	Ferrovias
(linha azul)	Rio, córrego
(linha azul)	Barragem, açude

Chefe de Equipe: Eduardo Gorge Machado Simões

Recenseadores: Rosângela de Assis Nicolau
Gustavo Lima Meyer
Mário Viana Júnior

O Projeto Cadastro de Fontes de Abastecimento por Água Subterrânea, na bacia do rio Jequinhonha, foi elaborado pelo CPRM - Serviço Geológico do Brasil, sob a coordenação da Divisão de Hidrogeologia e Exploração - DHEXP do Departamento de Hidrologia - DEHID, na Superintendência Regional de Belo Horizonte - SUREGBH.

Base planimétrica extraída do Banco de Dados do Sistema GEOMINAS, 1999 da Cia. De Processamento de Dados do Estado de Minas Gerais - PRODEEMGE. Dados Temáticos inseridos com base em informações fornecidas pela equipe técnica do Projeto.

Base planimétrica presente na GEIDE/CPRM/IBRA, pelo geógrafo Rosângela G. Barros de Souza e pelos desenhistas cartográficos Elizabeth de Almeida Cadeia Costa, Marco Ferreira Augusto e Tereza Ignez de Carvalho. Estação cartográfica executada na GEIDE/CPRM/IBRA, pelo geólogo Nelson Baptista de O. R. Costa e pela geógrafa Graziela da Silva Rocha Oliveira.

LOCALIZAÇÃO DO MUNICÍPIO

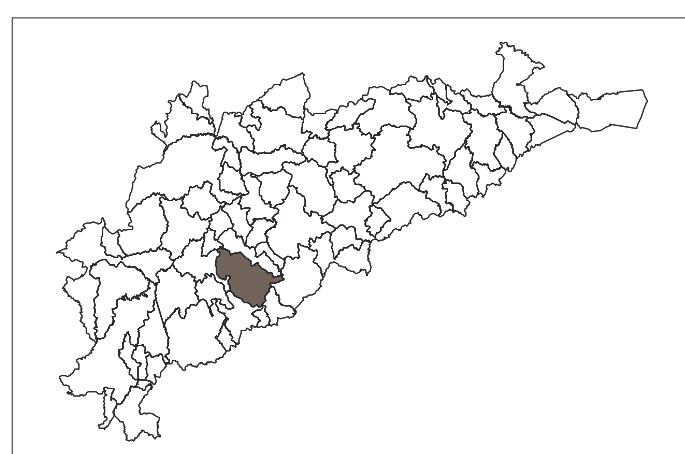

LOCALIZAÇÃO DO PROJETO

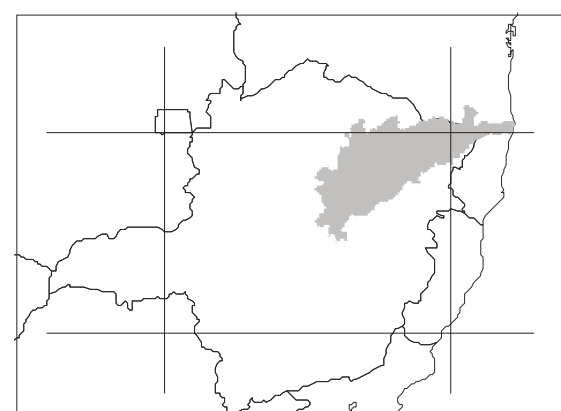

ESCALA 1:100.000



PROJEÇÃO TRANSVERSA DE MERCATOR
DATUM HORIZONTAL: SAD-69

Origem da quilometragem TM: Equador e Meridiano 42° W. Gr., acrescidas as constantes: 10.000km e 500km, respectivamente.

A CPRM agradece a gentileza de comunicação de falhas ou omissões verificadas nesta Folha.

2004

MAPA DE PONTOS D'ÁGUA

MINAS NOVAS - MG



Secretaria de Geologia, Mineração e Transformação Mineral
Ministério de Minas e Energia
Ministério de Meio Ambiente

