COMPANHIA DE PESQUISA DE RECURSOS MINERAIS

PROJETO GRANDE CANDIOTA

BLOCO SUL DE CANDIOTA

RELATÓRIO FINAL DE PESQUISA

ALVARÁS

1659/82
1660/82
1661/82
1796/82

SUREMI
SEDE/RS
CPRM
ARQUIVO TÉCNICO
Relatorio n.: 1260
N.º de Volumes: 2 V.: 2-S
Ph1 009124

SUPERINTENDÊNCIA REGIONAL DE PORTO ALEGRE - RS

1983

PROJETO GRANDE CANDIOTA

BLOCO SUL DE CANDIOTA

RELATÓRIO FINAL DE PESQUISA

ÍNDICE DE VOLUMES

VOLUME I TEXTO
FIGURAS
TABELAS
QUADROS
ANEXOS

VOLUME II ANEXOS

VOLUME II

ANEXOS

BOLETINS DE ANÁLISES

PERFIS DESCRITIVOS DOS FUROS DE SONDA

SC-01-RS
SC-02-RS
SC-03-RS
SC-05-RS
SC-06-RS
SC-09-RS
SC-13-RS
SC-14-RS
SC-15-RS
SC-17-RS
SC-20-RS
SC-29-RS
SC-30-RS
SC-31-RS
SC-32-RS
SC-33-RS
SC-73-RS
SC-74-RS
SC-75-RS
SC-76-RS
SC-77-RS
SC-79-RS
1 CD-05-RS
1 CD-06-RS
1 CD-07-RS

CPRM

COMPANHIA DE PESQUISA DE RECURSOS MINERAIS
Superintendência Regional de Porto Alegre

PROJETO GRANDE CANDIOTA
ÁREA SUL DE CANDIOTA

PERFIL DESCRITIVO DE FURO DE SONDA

FURO SC - 01 - RS — **ANEXO 6**

Nº de ordem	Nome do furo	Município	Folha	Latitude	Longitude	Altitude	Início	Término
1	SC-01-RS	Candiota	Candiota	31° 32' 00"	53° 42' 00"	230 m	8-12-83	8-12-83

Distância acessórios:
Distância ao rio:
Rio mais próximo:
Bacia:

Sistema de referência: SAD-69

Bacia sedimentar: Paraná — Área: 1000 km² — Perímetro: 130 km — Fuso: 22J

Coordenadas geográficas: Lat. 31° 32' 00" S — Long. 53° 42' 00" W

Coordenadas UTM: E 230 — N 6 510 — Fuso 22J

Região: Sul de Candiota

Bacia: Rio Jacuí

Sub-bacia: Rio Camaquã

Município: Candiota

Distância rodovia: 3 km

Rodovia: BR-153

Proprietário local: Sr. [illegible]

Distância: 1 km

Endereço: [illegible]

Cota do Poço:

Nível estático: [illegible]

Nível dinâmico: [illegible]

Vazão: [illegible]

Data: [illegible]

Método: Rotativo

CONVENÇÕES

- SOLO
- CASCALHO
- FOLHELHO
- SILTITO
- ARENITO FINO
- ARENITO MÉDIO
- ARENITO GROSSO
- LENTE DE CARVÃO
- CONGLOMERADO
- CONCRETO
- BASALTO
- RHOMPEDE
- ARGILOMINERAL
- ESTRUTURAS SEDIMENTARES
- LAMA CONGLOMERÁTICA
- LAMA PARALELA
- LAMA ONDULADA
- LAMA LENTICULAR
- LAMA ENGOLFADA
- TUBO DE VERME
- ESTRAT. PARALELA
- ESTRAT. ONDULADA
- ESTRUTURAS DE CORRENTE
- ESTRUTURAS DE DEFORMAÇÃO
- Calcário oolítico
- Rocha carbonática
- Fóssil em geral
- Fóssil e vegetais
- Fóssil de vegetais
- Fóssil de peixes
- Fóssil de répteis
- Fóssil de anfíbios
- Fóssil de insetos
- Fóssil de moluscos
- Fóssil de crustáceos
- Fóssil de equinodermos
- Fóssil de braquiópodes
- Fóssil de corais
- Fóssil de briozoários
- Fóssil de graptolitos
- Fóssil de pelecípodes
- Fóssil de gastrópodes
- Fóssil de amonóides
- Fóssil de nautilóides
- Fóssil de trilobitas
- Fóssil de ostracodes
- Fóssil de conchostráceos
- Fóssil de ammonóides
- Fóssil de goniatites
- Fóssil de ceratites
- Fóssil de amonites
- Fóssil de belemnites
- Fóssil de foraminíferos
- Fóssil de radiolários
- Fóssil de esponjas
- Fóssil de corais
- Fóssil de briozoários
- Fóssil de graptolitos
- Fóssil de pelecípodes
- Fóssil de gastrópodes
- Fóssil de amonóides
- Fóssil de nautilóides
- Fóssil de trilobitas
- Fóssil de ostracodes
- Fóssil de conchostráceos
- Fóssil de ammonóides
- Fóssil de goniatites
- Fóssil de ceratites
- Fóssil de amonites
- Fóssil de belemnites
- Fóssil de foraminíferos
- Fóssil de radiolários
- Fóssil de esponjas

OBSERVAÇÕES

ESCALA 1:500

Projeto — Descrições litológicas e perfis geofísicos — Raio gama — Resistividade aparente — Resistividade

ESCALA 1:100

Projeto — Descrições litológicas e perfis geofísicos — Raio gama — Resistividade aparente — Resistividade

DETALHE DAS CAMADAS DE CARVÃO 1:20

SC-01-RS

CPRM

COMPANHIA DE PESQUISA DE RECURSOS MINERAIS
Superintendência Regional de Porto Alegre

PROJETO GRANDE CANDIOTA
SUL DE CANDIOTA

PERFIL DESCRITIVO DE FURO DE SONDA

FURO SC-02-RS

ANEXO 7

Nº	Profundidade	Espessura	Cota	Litologia
0	+114,00	0,00	0,00	114,00
1	+113,70	0,30	0,30	113,70
2	+113,60	0,10	0,40	113,60
3	+113,40	0,20	0,60	113,40
4	+113,30	0,10	0,70	113,30
5	+113,00	0,30	1,00	113,00

Data: 10/11/86 a 14/11/86
Coordenadas: UTM: 6624700 5660500
Topografia: Cota: 114,00 ± 0,50 m
Datum: Vertical: Córrego Alegre
Data de Início: 10/11/86

Sonda Perfuratriz: CP-250 (Diamec)
Revestimento: Ø 6" (0,00 - 25,00m)
Ø 4" (25,00 - 100,00m)
Revestimento: Ø 6" (0,00 - 25,00m)
Ø 4" (25,00 - 100,00m)
Testemunho: Ø 3" (76,2mm)
Testemunho: Ø 3" (76,2mm)
Data: 14/11/86
Data: 14/11/86
Testemunho: 100,00m
Testemunho: 100,00m

Descrição Litológica: Ivan Ricardo A. Santos
Revisão:
Data:

CONVENÇÕES

- SOLO
- ARENITO
- FOLHELHO
- SILTITO
- ARENITO FINO
- ARENITO MÉDIO
- ARENITO GROSSO
- CONTATO DEFINIDO
- CONTATO GRADACIONAL
- CONTATO ERODIDO
- CONTATO CONCORDANTE
- CONTATO DISCORDANTE
- ESTRATIFICAÇÃO CRUZADA
- ESTRATIFICAÇÃO PLANO PARALELA
- ESTRATIFICAÇÃO ONDULADA
- LAMITO ARENOSO
- LAMITO ARGILOSO
- LAMITO ORGANICO
- LAMITO CALCIFERO
- LAMITO SILICIFERO
- TUBO DE ESCAPE
- ESTRUT. PARALELA
- ESTRUT. ONDULADA
- ESTRUTURA CONVOLUTA
- ESTRUTURA DE CARGA
- ESTRUTURA DE CHAMA
- ESTRUTURA DE SOBRECARGA
- ESTRUTURA DE ESCAPE DE FLUIDO
- CONCREÇÃO DE CARBONATO
- CONCREÇÃO DE SILICA
- CONCREÇÃO DE PIRITA
- CONCREÇÃO DE FERRO
- CONCREÇÃO DE MANGANES
- CONCREÇÃO DE GIPSITA
- CONCREÇÃO DE CALCITA
- CONCREÇÃO DE ARGILA
- CONCREÇÃO DE ARENITO
- CONCREÇÃO DE FOSFATO
- CONCREÇÃO DE CARBONATO E SILICA
- CONCREÇÃO DE CARBONATO E PIRITA
- CONCREÇÃO DE CARBONATO E FERRO
- CONCREÇÃO DE CARBONATO E MANGANES
- CONCREÇÃO DE CARBONATO E GIPSITA
- CONCREÇÃO DE CARBONATO E CALCITA
- CONCREÇÃO DE CARBONATO E ARGILA
- CONCREÇÃO DE CARBONATO E ARENITO
- CONCREÇÃO DE CARBONATO E FOSFATO
- CONCREÇÃO DE CARBONATO E CARBONATO E SILICA
- CONCREÇÃO DE CARBONATO E CARBONATO E PIRITA
- CONCREÇÃO DE CARBONATO E CARBONATO E FERRO
- CONCREÇÃO DE CARBONATO E CARBONATO E MANGANES
- CONCREÇÃO DE CARBONATO E CARBONATO E GIPSITA
- CONCREÇÃO DE CARBONATO E CARBONATO E CALCITA
- CONCREÇÃO DE CARBONATO E CARBONATO E ARGILA
- CONCREÇÃO DE CARBONATO E CARBONATO E ARENITO
- CONCREÇÃO DE CARBONATO E CARBONATO E FOSFATO
- CONCREÇÃO DE CARBONATO E CARBONATO E CARBONATO E SILICA
- CONCREÇÃO DE CARBONATO E CARBONATO E CARBONATO E PIRITA
- CONCREÇÃO DE CARBONATO E CARBONATO E CARBONATO E FERRO
- CONCREÇÃO DE CARBONATO E CARBONATO E CARBONATO E MANGANES
- CONCREÇÃO DE CARBONATO E CARBONATO E CARBONATO E GIPSITA
- CONCREÇÃO DE CARBONATO E CARBONATO E CARBONATO E CALCITA
- CONCREÇÃO DE CARBONATO E CARBONATO E CARBONATO E ARGILA
- CONCREÇÃO DE CARBONATO E CARBONATO E CARBONATO E ARENITO
- CONCREÇÃO DE CARBONATO E CARBONATO E CARBONATO E FOSFATO
- CONCREÇÃO DE CARBONATO E CARBONATO E CARBONATO E CARBONATO E SILICA
- CONCREÇÃO DE CARBONATO E CARBONATO E CARBONATO E CARBONATO E PIRITA
- CONCREÇÃO DE CARBONATO E CARBONATO E CARBONATO E CARBONATO E FERRO
- CONCREÇÃO DE CARBONATO E CARBONATO E CARBONATO E CARBONATO E MANGANES
- CONCREÇÃO DE CARBONATO E CARBONATO E CARBONATO E CARBONATO E GIPSITA
- CONCREÇÃO DE CARBONATO E CARBONATO E CARBONATO E CARBONATO E CALCITA
- CONCREÇÃO DE CARBONATO E CARBONATO E CARBONATO E CARBONATO E ARGILA
- CONCREÇÃO DE CARBONATO E CARBONATO E CARBONATO E CARBONATO E ARENITO
- CONCREÇÃO DE CARBONATO E CARBONATO E CARBONATO E CARBONATO E FOSFATO

OBSERVAÇÕES

ESCALA 1:200

Perfil geológico

Metros

ESCALA 1:100

Perfil geológico

Metros

DETALHE DAS CAMADAS DE CARVÃO 1:20

CPRM

COMPANHIA DE PESQUISA DE RECURSOS MINERAIS
Superintendência Regional de Porto Alegre

PROJETO GRANDE CANDIOTA
ÁREA SUL DE CANDIOTA

PERFIL DESCRITIVO DE FURO DE SONDA

FURO SC-03-RS

Escala vertical 1:500 de 0,00m a 240,00m
Escala vertical 1:100 de 133,34m a 240,00m

ANEXO

Camadas de carvão	Cota da lapa (m)	Camada total (m)	Carvão na camada (m)	Recup %
A	-59,18	6,55	5,16	100
B	-60,28	0,23	0,21	99
C	-61,10	0,20	0,20	99
D	-62,23	0,24	0,21	99*
E	-63,50	0,22	0,22	96
F	-65,68	1,79	1,78	96
G	-68,61	1,78	1,44	99
H	-72,98	0,27	0,27	96
I	-86,39	0,26	0,25	100

Perfilagem geofísica — Técnico responsável: DIONALDO SOUZA

Data: 15/12/81	GAMA	SP	RTC	RTV
Escala de sensibilidade	10 cps/div	50 mV/div	10 Ω/div	
Constante de tempo	1s			
Velocidade de registro	3,00 m/min			
Prof. Inicial/Pr. Final	237,00 m / 139,50m	237,50 m / 140,00m	237,50 m / 140,00m	
Sonda	WIDCO Mod. 3200 Nº 36			

Município: BAGÉ — RS
Localidade: CANDIOTA
Coordenadas planas Faixa UTM 22: N: 6 487 869,26 m; E: 236 000,00m
Cota da boca: 114,82 m

Chefe do Projeto: Geól. ARAMIS J. P. GOMES
Descrição litológica: Geól. PAULO CESAR R. BRITO
Desenho: projeplast Ltda. Visto:

Profundidade final: 240,00m
Diâmetro: N
Sonda: BBS-56 CC:8359 / CPRM
Início: 02/12/81 Término: 15/12/81

CONVENÇÕES

SOLO; CARVÃO; FOLHELHO; SILTITO; ARENITO FINO; ARENITO MÉDIO; ARENITO GROSSO; LAMITO OU ARGILITO; CONGLOMERADO; PARACONGLOMERADO; VARVITO; DIABÁSIO; EMBASAMENTO; CALCÁRIO OU MARGA; LAMIN. CONVOLUTA; LAMIN. PARALELA; LAMIN. CRUZADA; LAMIN. LENTICULAR; LAMIN. ONDULADA; TUBO DE VERME; ESTRAT. PARALELA; ESTRAT. CRUZADA; ROCHA MICÁCEA; C ROCHA CARBONOSA; RESTOS VEGETAIS; FÓSSEIS EM GERAL; CORTE E PREENCHIMENTO; SUPERFÍCIE DE ESCORREGAMENTO; PILARES; ESTRUTURA DE CARGA; ESTRUTURA FLASER; NÓDULOS E CONCREÇÕES; GALHA DE ARGILA; BRECHA DE FALHA; LÂMINA DE CARVÃO; ESTILOLITO; DISH

OBSERVAÇÕES CONTATO IRATI / ESTRADA NOVA OBTIDO DE CORRELAÇÃO COM OS PERFIS GEOFÍSICOS DO FURO SC-13-RS.

ESCALA 1:500

Perfis (m): Estratigráfico, Litológico — DESCRIÇÃO LITOLÓGICA E PERFIS GEOFÍSICOS — Raios gama, Potencial espontâneo, Resistência

FM. ESTRADA NOVA (0,00 – 68,00)

Intervalo destruído.

Folhelho preto, pirobetuminoso, físsil e pouco consistente, com superfícies de escorregamento. Na parte mediana inferior, lâminas e lentes finas esparsas de material argiloso esbranquiçado, podendo se notar, raramente, nódulos tabulares de pirita.

Folhelho preto, pirobetuminoso, com abundantes lâminas e lentes milimétricas a centimétricas de arenito ou argilito esbranquiçado. Localmente, são observados níveis centimétricos e decimétricos de siltito argiloso, esbranquiçado a cinza, com cimento carbonático. Físsil e pouco consistente, com algumas superfícies de escorregamento.

Siltito, cinza, com intercalações milimétricas a centimétricas de argilito esbranquiçado, com cimento localmente carbonático. Físsil e pouco consistente, com algumas superfícies de escorregamento e fraturas sub-verticais. Raramente, podem ser notadas brechas intraformacionais, com seixos de siltito ligados por cimento carbonático. Entre 86,87m e 87,60m, siltito cinza-claro com cimento carbonático, contendo lâminas esparsas de argilito cinza-escuro e preto.

Siltito argiloso, cinza-escuro, com esparsas intercalações milimétricas a centimétricas de argilito e/ou arenito esbranquiçado, fino, com cimento geralmente carbonático. Muito físsil e pouco consistente, com frequentes superfícies de escorregamento, principalmente na parte mediana superior, onde se apresente parcialmente fragmentado.

FM. IRATI (68,00 – 101,00)

Siltito argiloso, cinza-claro, com raras lâminas e lentes de argilito e/ou arenito esbranquiçado, fino, com cimento localmente carbonático, e, frequentes galhas de material carbonoso, físsil e pouco consistente.

Siltito argiloso, cinza-claro a cinza, com intercalações milimétricas a centimétricas de argilito esbranquiçado, definindo laminação plano-paralela, sub-paralela, cruzada e lenticular. Pouco físsil e moderadamente consistente. Entre 120,12m e 123,29m, a laminação torna-se mais esparsa, podendo mostrar composição arenosa e cimento localmente carbonático.

Siltito argiloso, cinza-escuro, com esparsas lâminas e lentes finas de argilito esbranquiçado. Físsil e pouco consistente. Entre 128,02m e 128,17m, brecha intraformacional, com seixos de siltito arenoso esbranquiçado, imersos em matriz arenosa com cimento carbonático.

FM. PALERMO (107,00 – 145,60)

Siltito, cinza-escuro a preto, com intercalações milimétricas a centimétricas de arenito esbranquiçado, fino, com cimento predominantemente carbonático, delineando laminação plano-paralela, sub-paralela, cruzada e lenticular. Podem ser observadas estruturas de sobrecarga e indícios de bioturbação físsil e pouco consistente. Raramente, são notadas intercalações decimétricas de arenito quartzoso, esbranquiçado, fino a médio, com cimento carbonático e disseminações piritosas.

FM. RIO BONITO (145,60 – 225,10)

Siltito argiloso, cinza-claro, físsil e pouco consistente. Na parte mediana superior, mostra esparsas lâminas finas de argilito preto. Na parte mediana inferior, podem ser notados grânulos e seixos de litologia e composição variada, e, concreções carbonáticas.

Paraconglomerado, polimítico, com raros blocos e abundantes seixos sub-angulosos, angulosos, subarredondados, arredondados e facetados, de litologia e composição variada, imersos em matriz síltico-arenosa, fina, cinzenta, com cimento silicoso, raramente carbonático. Moderadamente consistente, estando parcialmente fragmentado.

SUB-GRUPO ITARARÉ (225,10 – 237,83) / GRUPO CAMBAÍ (237,83 – 240,00)

Gnaisse, de coloração variando de esverdeada a rósea, porfirítico, composto principalmente por quartzo, feldspato róseo e biotita, podendo ter outros minerais varietais e acessórios. Fissuras e vênulas preenchidas por carbonato. Razoavelmente consistente. Apresenta uma porção de textura fina a afanítica (aplito ?) de coloração rósea, com vênulas preenchidas por material silicoso.

Profundidades (m): 0,00; 20; 40; 60; 68,00; 80; 81,48; 88,38; 90,00; 101,00; 107,00; 123,29; 133,34; 145,60; 225,10; 237,83; 240,00

ESCALA 1:100

Perfis (m): Estratigráfico, Litológico — DESCRIÇÃO LITOLÓGICA E PERFIS GEOFÍSICOS — Raios gama, Potencial espontâneo, Resistência

FORMAÇÃO PALERMO

Siltito, cinza-escuro a preto, com intercalações milimétricas a centimétricas de arenito esbranquiçado, fino, com cimento predominantemente carbonático, delineando laminação plano-paralela, cruzada e lenticular. Podem ser observadas estruturas de sobrecarga e indícios de bioturbação físsil e pouco consistente. Raramente, são notadas intercalações decimétricas de arenito quartzoso, esbranquiçado, fino a médio, com cimento carbonático e disseminações piritosas.

133,34

Arenito argiloso, esbranquiçado, muito fino a fino, com cimento geralmente carbonático, contendo intercalações milimétricas a centimétricas de argilito preto, definindo laminação plano-paralela, sub-paralela e cruzada. Moderadamente consistente.

Siltito arenoso, cinza-claro, com intercalações milimétricas a centimétricas de arenito esbranquiçado, fino, com cimento localmente carbonático e de argilito preto, configurando laminação plano-paralela, sub-paralela, cruzada, ondulada e lenticular. Podem ser visualizadas estruturas de sobrecarga, de chama, bolas de areia e indícios de bioturbação. Moderadamente consistente. Raramente, estão presentes intercalações centimétricas a decimétricas de arenito quartzoso, cinza-claro, fino a grosseiro com cimento silicoso, que se mostram pouco consistentes.

145,60

FM. RIO BONITO

Arenito quartzoso, esbranquiçado fino a médio, com cimento predominante carbonático. Razoavelmente consistente. No topo, na base e esparsamente no intervalo, são observadas disseminações piritosas.

Siltito argiloso, preto, muito carbonoso, com esparsas lentes e lâminas finas a médias plano-paralelas de arenito esbranquiçado, fino, com cimento silicoso. Pouco consistente, com frequentes superfícies de escorregamento.

152,55

Camada de carvão "A" (candiota).

Siltito arenoso, cinza a cinza-escuro, com cimento localmente carbonático, mostrando lâminas finas plano-paralelas e sub-paralelas de argilito preto carbonoso. Podem ser observadas estruturas de sobrecarga e bolas de areia. Moderadamente consistente, com raras superfícies de escorregamento. Nos últimos 0,11m nota-se uma maior espessura das lâminas, e ocorrem esparsas disseminações piritosas.

Camada de carvão "B".

Siltito argiloso, cinza-claro a cinza, moderadamente consistente, com raras superfícies de escorregamento. Nos primeiros 0,11m do topo, mostra-se preto, muito carbonoso, contendo lentes e bolas de material argiloso esbranquiçado a bege.

Siltito argiloso, preto, muito carbonoso, com lâminas finas, esparsas de vitrênio. Moderadamente consistente, com algumas superfícies de escorregamento.

Camada de carvão "C".

Siltito argiloso, cinza-claro a cinza, sendo localmente cinza-escuro, carbonoso, moderadamente consistente, mas com algumas superfícies de escorregamento. Nos primeiros 0,17m do topo, mostra-se preto, muito carbonoso, e contém abundantes bolas e lentes de material argiloso róseo a esbranquiçado, com esparsos cimento pouco carbonático. Nos últimos 0,20m da base, o siltito apresenta-se preto, muito carbonoso, com galhas esparsas de matéria carbonosa, lâminas finas esparsas de fusênio mineralizado e um nódulo esferoidal de pirita.

166,08; 166,80; 167,45

Camada de carvão "D".

Siltito argiloso, cinza-claro, mostrando-se cinza-escuro carbonoso, no topo e na base. Localmente, podem ser notadas galhas de matéria carbonosa. Físsil e pouco consistente, com frequentes superfícies de escorregamento. Ainda no topo, podem ser notadas concreções piritosas.

174,00; 174,87; 175,10; 175,72; 175,92; 176,81; 177,05

Camada de carvão "E".

Siltito argiloso, cinza-escuro, sendo preto, muito carbonoso, no topo e na base. Apresenta frequentes galhas de matéria carbonosa. Moderadamente consistente.

Camada de carvão "F".

Siltito argiloso, cinza-claro a cinza, maciço, muito físsil e pouco consistente, com frequentes superfícies de escorregamento, estando parcialmente fragmentado. Nos últimos 0,18m da base, mostra-se preto, muito carbonoso.

178,10; 178,32; 178,71

Camada de carvão "G". (CI_3 + CI_4)

Paraconglomerado ("pedra-areia") com grãos e grânulos predominantemente de quartzo e feldspato caulinizado, imersos em matriz síltico-carbonosa, cinza-escura a preta. Razoavelmente consistente.

180,50

Arenito arcósico, esbranquiçado, fino a grosseiro, com cimento silicoso, friável e pouco consistente. Localmente, nas partes de granulometria fina a média, mostra lâminas finas plano-paralela e sub-paralelas de argilito preto. Nas partes de granulometria mais grosseira, há um predomínio da composição arcósica e um aumento da friabilidade do material. Nos primeiros 0,3m do topo e nos últimos 0,02m da base, o arenito apresenta disseminações piritosas.

181,65; 183,43; 184,04

Siltito argiloso, preto, muito carbonoso, com esparsas galhas de matéria carbonosa. Pouco físsil e com algumas superfícies de escorregamento.

Camada de carvão "H".

Arenito quartzoso, esbranquiçado a cinza-claro, fino a médio, maciço, com cimento silicoso. Pouco poroso e friável, sendo moderadamente consistente. Nos primeiros 0,09m do topo, siltito argiloso preto, carbonoso, com disseminações piritosas.

Arenito arcósico, esbranquiçado, fino a grosseiro, com esparsas intercalações centimétricas de siltito argiloso preto, muito poroso e friável, sendo pouco consistente e estando parcialmente fragmentado.

187,27; 187,53; 187,80

Siltito argiloso, cinza-escuro, carbonoso, maciço, físsil e pouco consistente, com raras superfícies de escorregamento. Localmente, pode mostrar um ligeiro aumento da fração arenosa. Nos últimos 0,05m da base, concreções piritosas.

190,85; 191,86; 192,60

Arenito quartzoso, esbranquiçado a cinza-claro, fino a médio, com cimento localmente carbonático, contendo intercalações milimétricas a centimétricas de argilito preto, definindo laminação plano-paralela e sub-paralela. Pode-se notar ainda estruturas de sobrecarga e bolas de areia. Pouco friável, sendo moderadamente consistente.

Siltito arenoso, cinza-escuro a preto, com lâminas finas a médias plano-paralelas e sub-paralelas de arenito esbranquiçado, fino, com cimento silicoso. Pouco físsil, mas com algumas superfícies de escorregamento.

Arenito quartzoso, esbranquiçado a cinza, fino a médio, com cimento silicoso. Pouco poroso e friável, sendo moderadamente consistente. Entre 199,60m e 200,05m, apresenta lâminas finas plano-paralelas de argilito preto. Localmente, podem ser observadas manchas esparsas de material silicoso e disseminações piritosas.

198,25; 199,20

Camada de carvão "I".

200,95; 201,21

Arenito quartzoso, esbranquiçado, fino a médio com lâminas finas, plano-paralelas de argilito preto. Apresenta cimento silicoso, raramente com disseminações piritosas. Poroso friável e moderadamente consistente. Nos primeiros 0,13m do topo, siltito preto, muito carbonoso, com fissilidade acentuada. Entre 203,05m e 203,94m, o arenito apresenta grânulos e seixos de composição quartzosa e/ou feldspática. Na profundidade de 210,20m a 210,30m, paraconglomerado, com seixos de composição geralmente quartzosa mas, também de outras litologias, dispersos em matriz arenosa cinza-clara.

Siltito argiloso, cinza a cinza-claro, com intercalações milimétricas a centimétricas de argilito preto, evidenciando laminação plano-paralela, sub-paralela e cruzada. Entre 214,40m e 214,85m, são notadas intercalações milimétricas de arenito esbranquiçado, fino, com cimento carbonático, moderadamente consistente, mas com algumas superfícies de escorregamento. Nos primeiros 0,13m do topo, o siltito mostra-se preto, muito carbonoso.

Siltito arenoso, esbranquiçado a cinza-claro, com intercalações milimétricas de argilito preto configurando, laminação sub-paralela, e, principalmente, do tipo convoluta. Localmente, podem ser observadas manchas carbonáticas. Razoavelmente consistente.

212,40

Paraconglomerado, polimítico, com seixos sub-angulosos, argilosos, sub-arredondados e arredondados de litologia e composição variada, imersos em matriz areno-argilosa, esbranquiçada, com cimento silicoso, raramente carbonático. Moderadamente consistente.

215,70; 218,40

Siltito argiloso, cinza-claro, físsil e pouco consistente. Na parte mediana superior, mostra esparsas lâminas finas de argilito preto. Na parte mediana inferior, podem ser notados grânulos e seixos de litologia e composição variada, e, concreções carbonáticas.

Paraconglomerado, polimítico, com raros blocos e abundantes seixos sub-angulosos, sub-arredondados, arredondados e facetados, de litologia e composição variada, imersos em matriz síltico-arenosa fina, cinzenta, com cimento silicoso, raramente carbonático. Moderadamente consistente parcialmente fragmentado.

225,10; 226,00

SUB-GRUPO ITARARÉ

Gnaisse, de coloração variando de esverdeada a rósea, porfirítico, composto principalmente por quartzo, feldspato róseo e biotita, podendo ter outros minerais varietais e acessórios. Fissuras e vênulas preenchidas por carbonato. Razoavelmente consistente. Apresenta uma porção de textura fina a afanítica (aplito?) de coloração rósea, com vênulas preenchidas por material silicoso.

237,83 GRUPO CAMBAÍ
240,00

DETALHE DAS CAMADAS DE CARVÃO 1:20

CAMADA DE CARVÃO "A"

TOPO: 167,45m BASE: 174,00m CT: 6,55m CC: 5,16m REC: 100%

167,45=0,00

- Carvão detrítico fosco, com lâminas finas contínuas e descontínuas moderadas de vitrênio. Na parte mediana superior, lâmina média de argilito esbranquiçado.
- Carvão detrítico fosco, com lâminas finas abundantes de vitrênio.
- Siltito preto, muito carbonoso.
- Siltito arenoso, cinza-claro, com galhas de matéria carbonosa.
- Siltito arenoso, cinza-escuro, carbonoso.
- Siltito preto, muito carbonoso.
- Carvão detrítico fosco, com lâminas finas raras de vitrênio, e, frequentes lentes finas de fusênio mineralizado.
- Carvão detrítico fosco, com lâminas finas moderadas de vitrênio. Frequentes lentes finas de fusênio mineralizado.
- Carvão detrítico fosco, com lâminas médias esparsas de vitrênio.
- Carvão detrítico fosco, com lâminas finas descontínuas raras de vitrênio.
- Siltito preto, muito carbonoso, com lâmina finas de argilito esbranquiçado.
- Carvão detrítico fosco, com lâminas finas a médias esparsas de vitrênio.
- Carvão detrítico fosco, com lâminas finas a média raras de vitrênio, e, frequentes lentes finas de fusênio mineralizado.
- Siltito argiloso, cinza-escuro, carbonoso.
- Siltito argiloso, preto, muito carbonoso.
- Siltito argiloso, cinza-claro, gradando a cinza-escuro em direção à base, muito físsil e pouco consistente.
- Siltito argiloso, preto, muito carbonoso, físsil e pouco consistente.
- Siltito argiloso, cinza, algo carbonoso, muito físsil e pouco consistente.
- Siltito argiloso, preto, muito carbonoso, com lâminas finas descontínuas esparsas de vitrênio. Muito físsil e pouco consistente.
- Siltito argiloso, cinza-escuro, algo carbonoso, alterado, muito físsil e pouco consistente.
- Carvão detrítico fosco, com lâminas finas descontínuas raras de vitrênio.
- Carvão detrítico fosco, com frequentes lentes finas de fusênio mineralizado. Pouco consistente e com superfícies de escorregamento.
- Siltito argiloso, preto, muito carbonoso, com lâminas finas raras de vitrênio. Apresenta-se alterado, sendo muito físsil e pouco consistente.
- Carvão detrítico fosco, com frequentes lentes finas de fusênio mineralizado e uma lâmina grossa de argilito esbranquiçado. Pouco consistente e com superfícies de escorregamento.
- Carvão detrítico fosco, com lâminas finas a médias, raras de vitrênio. Pouco consistente e com superfícies de escorregamento. Na parte mediana superior, nódulo tabular de pirita.
- Siltito argiloso, esbranquiçado, maciço, muito físsil e pouco consistente.
- Carvão detrítico fosco, com lâminas finas contínuas e descontínuas abundantes de vitrênio. Fissuras preenchidas por carbonato. Pouco consistente e com superfícies de escorregamento. Na base, nódulo esferoidal de pirita.
- Carvão detrítico fosco, com lâminas finas moderadas de vitrênio. Fissuras preenchidas por carbonato. Pouco consistente e com superfícies de escorregamento.
- Carvão detrítico fosco com muita cinza, contendo lâminas finas esparsas de vitrênio, e um nódulo tabular fino de pirita.
- Carvão detrítico fosco, com lâminas finas a grossas abundantes, de vitrênio. Fissuras preenchidas por carbonato.
- Carvão detrítico fosco, com lâminas finas abundantes de vitrênio. Vênulas preenchidas por pirita.
- Carvão detrítico fosco, com muita cinza, contendo lâminas finas esparsas de vitrênio. Pouco consistente e com superfícies de escorregamento.
- Carvão detrítico fosco, com lâminas finas raras de vitrênio. Pouco consistente, com frequentes superfícies de escorregamento.
- Carvão detrítico fosco, com lâminas finas moderadas, de vitrênio. Pouco consistente e com frequentes superfícies de escorregamento.
- Carvão detrítico medianamente brilhante, com lâminas finas a médias abundantes de vitrênio. Apresenta raras superfícies de deslizamento.
- Vitrênio, com fissuras preenchidas por carbonato.
- Carvão detrítico fosco, com lâminas finas abundantes de vitrênio.
- Siltito preto, muito carbonoso, com lâminas finas descontínuas esparsas de vitrênio.
- Siltito preto, muito carbonoso, com uma lâmina média de argilito esbranquiçado. Muito físsil e pouco consistente, com superfícies de escorregamento.
- Carvão detrítico medianamente brilhante, com lâminas finas a médias abundantes de vitrênio.
- Carvão detrítico fosco, com lâminas finas a médias abundantes de vitrênio, e frequentes lentes finas de fusênio mineralizado. No topo superfícies de deslizamento.
- Carvão detrítico fosco, com lâminas finas a médias moderadas de vitrênio, e, grande quantidade de fusênio disseminado sob forma pulverulenta.
- Carvão detrítico fosco, com lâminas média rara de vitrênio. Apresenta superfícies de deslizamento.
- Vitrênio, com fissuras preenchidas por carbonato.
- Carvão detrítico medianamente brilhante, com lâminas finas a médias abundantes de vitrênio. Apresenta superfícies de deslizamento.
- Carvão detrítico medianamente brilhante, com lâminas finas a médias raras de vitrênio. Pouco consistente.
- Carvão detrítico fosco, com lâminas fina a grossa abundantes, de vitrênio. Fissuras preenchidas por carbonato.
- Carvão detrítico fosco, com lâminas finas contínuas e descontínuas moderadas de vitrênio, e grande quantidade de fusênio disseminado sob forma pulverulenta.
- Siltito argiloso, preto muito carbonoso, com lâminas finas esparsas de vitrênio. Apresenta fissilidade.
- Siltito argiloso, preto, muito carbonoso, maciço, muito físsil e pouco consistente.
- Carvão detrítico fosco, com muita cinza, contendo frequentes lentes finas de fusênio mineralizado.
- Carvão detrítico fosco, com muita cinza.
- Carvão detrítico fosco, com lâminas finas abundantes, de vitrênio. Pouco consistente.
- Carvão detrítico fosco, com lâminas finas a médias, abundantes de vitrênio.
- Carvão detrítico fosco, com lâminas finas a média moderadas de vitrênio e concentração de megasporos fósseis.
- Carvão detrítico fosco, com lâminas finas moderadas, de vitrênio.
- Siltito argiloso, cinza-escuro, carbonoso, com galhas esparsas de matéria carbonosa. Pouco consistente e com superfícies de escorregamento.
- Siltito argiloso, preto, muito carbonoso, com lâminas finas descontínuas esparsas de matéria carbonosa. Pouco consistente e com superfícies de escorregamento.
- Carvão detrítico fosco, com lâminas finas moderadas de vitrênio.
- Carvão detrítico medianamente brilhante, com lâminas finas abundantes de vitrênio.
- Carvão detrítico fosco, com lâminas finas a médias abundantes de vitrênio. Fissuras preenchidas por carbonato. Apresenta superfícies de escorregamento.
- Carvão detrítico fosco, com lâminas finas a grossas moderadas de vitrênio, e lentes finas de fusênio mineralizado. Fissuras preenchidas por carbonato.
- Carvão detrítico fosco, com lâminas finas esparsas de vitrênio.
- Carvão detrítico fosco, com muita cinza, contendo lâminas finas raras de vitrênio.
- Siltito argiloso, preto, muito carbonoso, com lâminas descontínuas raras de matéria carbonosa. Pouco consistente e com superfícies de escorregamento.
- Carvão detrítico fosco, com lâminas finas descontínuas esparsas de vitrênio, e frequentes lâminas finas de fusênio mineralizado.
- Carvão detrítico fosco, com lâminas finas abundantes de vitrênio.
- Carvão detrítico fosco, com lâminas finas a médias, moderadas de vitrênio. Apresenta superfícies de deslizamento.
- Carvão detrítico fosco, com lâminas finas a médias, esparsas de vitrênio, e, frequentes lentes finas de fusênio mineralizado. Apresenta superfícies de escorregamento.
- Carvão detrítico fosco, com lâminas finas a médias esparsas de vitrênio. Superfícies de escorregamento e fissuras preenchidas por carbonato.
- Carvão detrítico fosco, com lâminas finas a grossa esparsas de vitrênio. Superfícies de deslizamento e fissuras preenchidas por carbonato.
- Carvão detrítico fosco, com lâminas finas esparsas de vitrênio, e frequentes lentes finas de fusênio mineralizado.
- Carvão detrítico fosco, com lâminas finas a grossa moderadas de vitrênio. Fissuras preenchidas por carbonato. Pouco consistente e com frequentes superfícies de escorregamento, estando parcialmente fragmentado.
- Carvão detrítico fosco, com lâminas finas moderadas de vitrênio. Pouco consistente.
- Carvão detrítico fosco, com lâminas finas abundantes de vitrênio. Pouco consistente e com superfícies de escorregamento, estando parcialmente fragmentado.
- Carvão detrítico fosco, com lâminas finas esparsas de vitrênio.
- Carvão detrítico fosco, com lâminas finas moderadas de vitrênio, e raras lentes de fusênio mineralizado.
- Carvão detrítico fosco, com lâminas finas esparsas de vitrênio. Físsil e pouco consistente.
- Carvão detrítico fosco, com lâminas finas raras de vitrênio.
- Carvão detrítico fosco, com lâminas finas esparsas de vitrênio.
- Carvão detrítico fosco, com lâminas finas moderadas de vitrênio. Na base, nódulo esferoidal de pirita.
- Carvão detrítico fosco, com lâminas finas a médias moderadas de vitrênio. Ao lado do intervalo, concreções de pirita associada a material carbonático.
- Carvão detrítico fosco, com lâminas finas moderadas de vitrênio, e grande quantidade de fusênio disseminado sob forma pulverulenta.
- Carvão detrítico fosco, com lâminas finas moderadas de vitrênio. No topo, nódulo esferoidal de pirita.
- Carvão detrítico fosco, com lâminas finas a médias esparsas de vitrênio. Físsil e pouco consistente. Ao longo do intervalo, concreções de piritas.
- Carvão detrítico fosco, com lâminas finas a médias moderadas de vitrênio. Fratura preenchida por pirita.
- Carvão detrítico fosco.
- Carvão detrítico fosco, com lâminas finas a grossas moderadas de vitrênio. Fissuras preenchidas por carbonato. Ao longo do intervalo, superfícies de escorregamento e concreções de pirita.
- Carvão detrítico brilhante, com lâminas médias dominantes de vitrênio. Fissuras preenchidas por carbonato. Pouco consistente.
- Carvão detrítico fosco, com lâminas finas a médias abundantes de vitrênio. Fissuras e superfícies de deslizamento preenchidas por carbonato.
- Siltito preto, muito carbonoso.
- Argilito esbranquiçado, com lâminas finas esparsas de matéria carbonosa.
- Carvão detrítico fosco, com lâminas finas moderadas de vitrênio. Pouco consistente e com superfície de escorregamento.
- Carvão detrítico fosco, com lâminas finas descontínuas esparsas de vitrênio. Pouco consistente e com superfícies de escorregamento.
- Carvão detrítico fosco, com lâminas finas descontínuas moderadas de vitrênio. Pouco consistente e com superfícies de escorregamento.
- Carvão detrítico fosco, com lâminas finas esparsas de vitrênio. Físsil e pouco consistente.
- Carvão detrítico fosco, com lâminas finas raras de vitrênio, e, frequentes lentes finas de fusênio mineralizado.
- Carvão detrítico fosco, com lâminas finas esparsas de vitrênio. Muito físsil e pouco consistente, com frequentes superfícies de escorregamento.
- Carvão detrítico fosco, com lâminas finas abundantes de vitrênio. Pouco consistente, com frequentes superfícies de escorregamento.
- Carvão detrítico fosco, com lâminas finas raras de vitrênio. Pouco consistente e com raras superfícies de escorregamento.
- Carvão detrítico fosco, com lâminas finas moderadas de vitrênio. Pouco consistente e com superfícies de escorregamento.
- Carvão detrítico medianamente brilhante, com lâminas finas a médias abundantes de vitrênio. Fissuras preenchidas por carbonato. Fratura subvertical e vênulas preenchidas por pirita.
- Carvão detrítico fosco, com lâminas finas a médias abundantes de vitrênio.
- Carvão detrítico fosco, com lâminas finas raras de vitrênio. Fratura preenchida por pirita.
- Carvão detrítico medianamente brilhante, com lâminas finas a médias dominantes de vitrênio. Fissuras preenchidas por carbonato. Fratura preenchida por pirita.
- Carvão detrítico fosco, com lâminas finas raras de vitrênio. Fratura preenchida por pirita.
- Carvão detrítico fosco, com lâminas finas esparsas de vitrênio. Fratura preenchida por pirita.
- Carvão detrítico fosco, com lâminas finas a médias moderadas de vitrênio. Fissuras preenchidas por carbonato.
- Carvão detrítico medianamente brilhante, com lâminas finas a médias moderadas de vitrênio.
- Carvão detrítico fosco, com lâminas finas descontínuas raras de vitrênio.
- Carvão detrítico brilhante, com lâminas finas a médias dominantes de vitrênio. Fissuras preenchidas por carbonato.
- Carvão detrítico medianamente brilhante, com lâminas finas a médias abundantes de vitrênio.
- Carvão detrítico fosco, com lâminas finas descontínuas esparsas de vitrênio.
- Carvão detrítico fosco, com lâminas finas a médias moderadas de vitrênio. Na base, superfícies de escorregamento.

174,00=6,55

CAMADA DE CARVÃO "B"

TOPO: 174,87m BASE: 175,10m CT: 0,23m CC: 0,21m REC: 99%

174,87=0,00

- Carvão detrítico fosco, com lâminas finas contínuas e descontínuas moderadas de vitrênio. Superfícies de escorregamento preenchidas por carbonato. Apresenta nódulos tabulares finos de pirita, paralelos à laminação do carvão.
- Calcário esbranquiçado, com lâminas finas abundantes de matéria carbonosa.
- Carvão detrítico medianamente brilhante, com lâminas finas moderadas de vitrênio, e grande quantidade de fusênio disseminado sob forma pulverulenta.
- Carvão detrítico fosco, com muita cinza, contendo lâminas finas a médias esparsas de vitrênio. Fissuras preenchidas por carbonato. Ao longo do intervalo, concreções de pirita.

175,10=0,23

CAMADA DE CARVÃO "C"

TOPO: 175,72m BASE: 175,92m CT: 0,20m CC: 0,20m REC: 99%

175,72=0,00

- Carvão detrítico fosco, com lâminas finas raras de vitrênio.
- Carvão detrítico fosco, com lâminas finas a médias abundantes de vitrênio.
- Carvão detrítico brilhante, com lâminas finas a médias dominantes de vitrênio. Fissuras preenchidas por carbonato.
- Carvão detrítico medianamente brilhante, com lâminas finas moderadas de vitrênio.
- Carvão detrítico fosco, com lâminas finas a médias moderadas de vitrênio.
- Carvão detrítico fosco, com muita cinza, contendo lâminas finas descontínuas de vitrênio.

175,92=0,20

CAMADA DE CARVÃO "D"

TOPO: 176,81m BASE: 177,05m CT: 0,24m CC: 0,21m REC: 99%

176,81=0,00

- Carvão detrítico fosco, com muita cinza, contendo lâminas finas descontínuas raras de vitrênio, e frequentes lentes finas de fusênio mineralizado.
- Carvão detrítico fosco, com lâminas finas a médias esparsas de vitrênio. Apresenta superfícies de escorregamento.
- Carvão detrítico fosco, com lâminas finas raras de vitrênio.
- Carvão detrítico fosco, com lâminas finas a médias moderadas de vitrênio. Fissuras preenchidas por carbonato.
- Carvão detrítico fosco, com muita cinza, contendo lâminas finas raras de vitrênio.
- Siltito preto, muito carbonoso, com lâminas finas raras de vitrênio.
- Carvão detrítico fosco, com lâminas finas esparsas de vitrênio, e, raras lâminas finas de calcário. Ao longo do intervalo, nódulos tabulares finos de pirita, paralelas à laminação do carvão.

177,05=0,24

CAMADA DE CARVÃO "E"

TOPO: 178,10m BASE: 178,32m CT: 0,22m CC: 0,22m REC: 96%

178,10=0,00

- Carvão detrítico fosco, com muita cinza, mostrando superfícies de escorregamento.
- Carvão detrítico fosco, com lâminas finas esparsas de vitrênio. Pouco consistente.
- Carvão detrítico fosco, com muita cinza.
- Carvão detrítico fosco, com lâminas finas a médias moderadas de vitrênio, e, lentes finas raras de fusênio mineralizado.
- Carvão detrítico fosco, com muita cinza.
- Carvão detrítico fosco, com lâminas finas esparsas de vitrênio, e, lentes finas raras de fusênio mineralizado. Na parte mediana, lâmina grossa de argilito esbranquiçado, e nódulos esferoidais diminutos de pirita.

178,32=0,22

CAMADA DE CARVÃO "F"

TOPO: 178,71m BASE: 180,50m CT: 1,79m CC: 1,78m REC: 96%

178,71=0,00

- Carvão detrítico fosco, com muita cinza.
- Carvão detrítico fosco, com lâminas finas esparsas de vitrênio. Fissuras preenchidas por carbonato.
- Carvão detrítico fosco, com lâminas finas contínuas e descontínuas moderadas de vitrênio. Fissuras preenchidas por carbonato.
- Carvão detrítico fosco, com lâminas finas a médias raras de vitrênio. Fissuras preenchidas por carbonato.
- Carvão detrítico fosco, com lâminas finas raras de vitrênio, e lentes finas esparsas de fusênio mineralizado.
- Carvão detrítico fosco, com lâminas finas esparsas de vitrênio.
- Argilito esbranquiçado, com lâminas finas descontínuas raras de matéria carbonosa.
- Carvão detrítico fosco, com lâminas finas descontínuas raras de vitrênio.
- Carvão detrítico fosco, com lâminas finas esparsas de vitrênio.
- Carvão detrítico fosco,
- Carvão detrítico fosco, com lâminas finas a médias esparsas de vitrênio, e lentes finas raras de vitrênio mineralizado.
- Carvão detrítico fosco, com lâminas finas raras de vitrênio, e lentes finas raras de fusênio mineralizado.
- Carvão detrítico fosco, com lâminas finas a médias esparsas de vitrênio, e frequentes lentes finas de fusênio mineralizado. Na parte medinna, megásporos fósseis.
- Carvão detrítico fosco, com lâminas finas esparsas de vitrênio.
- Carvão detrítico fosco, com lâminas finas contínuas e descontínuas moderadas de vitrênio. Superfícies de deslizamento preenchidas por carbonato.
- Carvão detrítico fosco, com lâminas finas esparsas de vitrênio. Na base lâmina média de argilito esbranquiçado.
- Carvão detrítico fosco, com lâminas finas a grossas moderadas de vitrênio. Fissuras preenchidas por carbonato.
- Carvão detrítico fosco, com lâminas finas esparsas de vitrênio, e raras lentes de fusênio mineralizado. Fissuras preenchidas por carbonato.
- Carvão detrítico fosco, com muita cinza.
- Carvão detrítico fosco, com lâminas finas esparsas de vitrênio, e, raras lentes de fusênio mineralizado.
- Carvão detrítico fosco, com lâminas finas raras de vitrênio.
- Carvão detrítico fosco, com lâminas finas a grossas moderadas de vitrênio. Fissuras preenchidas por carbonato.
- Carvão detrítico fosco, com lâminas finas a média moderadas de vitrênio.
- Carvão detrítico fosco, com muita cinza.
- Carvão detrítico fosco, com lâminas finas raras de vitrênio, e, lentes finas esparsas de fusênio mineralizado.
- Carvão detrítico fosco, com lâminas finas a grossa abundantes de vitrênio. Fissuras preenchidas por carbonato. Na parte mediana, nódulo tabular de pirita.
- Carvão detrítico medianamente brilhante, com lâminas finas abundantes de vitrênio. Fissuras preenchidas por carbonato.
- Carvão detrítico fosco, com lâminas finas moderadas de vitrênio. Superfícies de deslizamento preenchidas por carbonato.
- Carvão detrítico medianamente brilhante, com lâminas finas a médias abundantes de vitrênio. Fissuras preenchidas por carbonato. Na base, nódulo tabular de pirita.
- Carvão detrítico fosco, com lâminas finas esparsas de vitrênio.
- Carvão detrítico fosco, com lâminas finas a médias moderadas de vitrênio. Fissuras preenchidas por carbonato. Ao longo do intervalo, pontuações de material argiloso.
- Carvão detrítico fosco, com lâminas finas esparsas de vitrênio.
- Carvão detrítico fosco, com lâminas finas raras de vitrênio, e, lentes finas raras de fusênio mineralizado.
- Carvão detrítico fosco, com muita cinza, contendo lâminas finas esparsas de vitrênio, e, lentes finas raras de fusênio mineralizado. Apresenta pontuações argilosas e carbonáticas.

180,50=1,79

CAMADA DE CARVÃO "G" - CI_3 + CI_4

TOPO: 181,65m BASE: 183,43m CT: 1,78m CC: 1,44m REC: 99%

181,65=0,00

- Carvão detrítico fosco, com lâminas finas esparsas de vitrênio. Apresenta superfícies de deslizmaneto.
- Carvão detrítico fosco, com lâminas finas a médias raras de vitrênio. Fissuras preenchidas por carbonato.
- Carvão detrítico fosco, com lâminas finas moderadas de vitrênio. Apresenta superfícies de deslizamento.
- Carvão detrítico fosco, com lâminas finas a médias moderadas de vitrênio. Fissuras preenchidas por carbonato.
- Carvão detrítico fosco, com lentes finas de fusênio mineralizado.
- Carvão detrítico fosco, com lâminas finas raras de vitrênio, e, frequentes lentes finas de fusênio mineralizado. Na parte mediana inferior, megásporos fósseis.
- Carvão detrítico fosco, com muita cinza.
- Carvão detrítico fosco, com lâminas finas a médias moderadas de vitrênio.
- Carvão detrítico fosco, com lâminas finas raras de vitrênio.
- Carvão detrítico fosco, com lâminas finas moderadas de vitrênio.
- Carvão detrítico fosco, com lâminas finas a médias moderadas de vitrênio. Fratura preenchida por carbonato.
- Carvão detrítico fosco, com lâminas finas a grossas abundantes de vitrênio. Fissuras preenchidas por carbonato.
- Carvão detrítico fosco, com lâminas finas esparsas de vitrênio.
- Carvão detrítico fosco, com lâminas finas e médias moderadas de vitrênio. Fissuras preenchidas por carbonato.
- Carvão detrítico fosco, com lâminas finas moderadas de vitrênio. Fissuras preenchidas por carbonato.
- Carvão detrítico fosco, com lâminas finas a média esparsas de vitrênio, e, lente fina rara de fusênio mineralizado.
- Carvão detrítico fosco, com lâminas finas a médias abundantes de vitrênio. Fissuras preenchidas por carbonato.
- Siltito argiloso, cinza, carbonoso, com lâminas finas descontínuas esparsas de vitrênio. No topo, superfícies de escorregamento.
- Siltito argiloso, cinza-claro, com galhas esparsas de matéria carbonosa. Na base, superfícies de escorregamento.
- Siltito preto, muito carbonoso, com lâminas finas descontínuas esparsas de vitrênio. Físsil e pouco consistente.
- Carvão detrítico fosco, com muita cinza, contendo lâminas finas descontínuas esparsas de vitrênio. Apresenta fissilidade.
- Carvão detrítico fosco, com lâminas finas esparsas de vitrênio.
- Carvão detrítico fosco, com lâminas finas raras de vitrênio.
- Carvão detrítico fosco, com lâminas finas a média esparsas de vitrênio. Fissuras preenchidas por carbonato.
- Carvão detrítico medianamente brilhante.
- Carvão detrítico fosco, com esparsas lentes finas de fusênio mineralizado. Na base, nódulo esferoidal diminuto de pirita.
- Carvão detrítico fosco, com lâminas finas esparsas de vitrênio. Ao longo do intervalo, nódulo lenticulares diminutos de pirita.
- Carvão detrítico fosco, com lâminas finas raras de vitrênio. Apresenta fissilidade.
- Carvão detrítico fosco, com lâminas finas esparsas de vitrênio.
- Carvão detrítico fosco, com muita cinza, contendo lâminas finas raras de vitrênio, e, esparsas bolas diminutas de material argiloso.
- Carvão detrítico fosco, com muita cinza, com lâminas finas descontínuas esparsas de vitrênio. Ao longo do intervalo, bolas diminutas de material argiloso. Na parte mediana, lente de material arenoso.
- Carvão detrítico fosco, com muita cinza.
- Carvão detrítico fosco, com lâminas finas a médias moderadas de vitrênio. Ao longo do intervalo, lentes e bolas diminutas de material arenoso. Na base, superfícies de escorregamento.

183,43=0,68

CAMADA DE CARVÃO "H"

TOPO: 187,53m BASE: 187,80m CT: 0,27m CC: 0,27m REC: 96%

187,53=0,00

- Carvão detrítico fosco, com muita cinza, muito físsil e pouco consistente, quebrando-se facilmente em placas.
- Carvão detrítico fosco, com lâminas finas esparsas de vitrênio.
- Carvão detrítico fosco, com lâminas finas moderadas de vitrênio. Apresenta superfícies de deslizamento.
- Carvão detrítico fosco, com muita cinza, muito físsil e pouco consistente, com superfícies de escorregamento.
- Carvão detrítico fosco, com lâminas finas moderadas de vitrênio. Pouco consistente e com superfícies de escorregamento.
- Carvão detrítico fosco, com lâminas finas raras de vitrênio. Pouco consistente e com superfícies de escorregamento.
- Carvão detrítico fosco, com lâminas finas a médias moderadas de vitrênio. Apresenta superfícies de deslizamento.
- Carvão detrítico fosco, com lâminas finas moderadas de vitrênio. No topo, nódulos lenticular fino de pirita.
- Carvão detrítico fosco, com lâminas finas a médias esparsas de vitrênio. Pouco consistente e com superfícies de escorregamento.
- Carvão detrítico fosco, com lâminas finas a grossa, esparsas de vitrênio. Pouco consistente e com superfícies de escorregamento.
- Carvão detrítico fosco, com lâminas finas descontínuas raras de vitrênio.

187,80=0,27

CAMADA DE CARVÃO "I"

TOPO: 200,95m BASE: 201,21m CT: 0,26m CC: 0,25m REC: 100%

200,95=0,00

- Carvão detrítico fosco, com lâminas finas abundantes de vitrênio. Parcialmente oxidado, pouco consistente, e com superfícies de escorregamento.
- Carvão detrítico fosco, com lâminas finas esparsas de vitrênio. Pouco consistente e com superfícies de escorregamento.
- Carvão detrítico fosco, com lâminas finas esparsas de vitrênio. No topo, nódulo lenticular fino de pirita. Pouco consistente e com superfícies de escorregamento.
- Carvão detrítico fosco, com lâminas finas esparsas de vitrênio. Apresenta superfícies de deslizamento.
- Carvão detrítico fosco, com lâminas finas raras de vitrênio. Apresenta superfícies de deslizamento.
- Carvão detrítico fosco, com grande quantidade de fusênio disseminado sob forma pulverulenta. Apresenta superfícies de deslizamento.
- Carvão detrítico fosco, muito físsil e pouco consistente, desagregando-se com facilidade.
- Carvão detrítico fosco, com grande quantidade de fusênio disseminado sob forma pulverulenta. Pode-se notar superfícies de deslizamento.
- Carvão detrítico fosco, com muita cinza. Parcialmente oxidado, pouco consistente e com superfícies de escorregamento.
- Siltito preto, muito carbonoso, pouco consistente e com superfícies de escorregamento.
- Carvão detrítico fosco, com muita cinza, contendo um nódulo tabular fino de pirita. Pouco consistente e com superfícies de escorregamento.
- Carvão detrítico fosco, com muita cinza, contendo lâminas finas raras de vitrênio. Pouco consistente e com superfícies de escorregamento.
- Carvão detrítico fosco, com muita cinza. Pouco consistente e com superfícies de escorregamento.

201,21=0,26

Marco
feito
20/1/95

CPRM

COMPANHIA DE PESQUISA DE RECURSOS MINERAIS
Superintendência Regional de Porto Alegre

PROJETO GRANDE CANDIOTA

ÁREA SUL DE CANDIOTA

PERFIL DESCRITIVO DE FURO DE SONDA

FURO SC-05-RS

Escala vertical 1:500 de 0,00m à 179,20m
Escala vertical 1:100 de 108,50m à 179,20m

ANEXO

Camadas de carvão	Cota da lapa (m)	Camada total (m)	Carvão na camada (m)	Recup. %
A CAMADA CANDIOTA	-10,18	5,38	4,52	100
B	-15,68	1,66	1,63	100
C	-16,37	0,30	0,30	100
D	-16,77	0,22	0,22	100
E	-17,27	0,23	0,23	100
F	-25,24	0,22	0,22	100

Perfilagem geofísica — Técnico responsável: JUVENIL G. DE AZEVEDO

Data: 04/06/81	GAMA	SP	RTC	RTV
Escala de sensibilidade	10 cps/div	50 mV/div	50 Ω/div	
Constante de tempo	1 s			
Velocidade de registro	6,0 m/min			
Prof. Inicial/Pr. Final	176,50m/1,20m			
Sonda	516 - B	MODELO 3 200	WIDCO	

Município: BAGÉ - RS
Localidade: SUL DE CANDIOTA
Coordenadas planas Faixa UTM 22: N: 6 492 002,37m; E: 228 003,28m
Cota da boca: 149,98

Chefe do Projeto: Geól. ARAMIS J. P. GOMES
Descrição litológica: Geól. MARCO A. S. SILVA, EDUARDO CAMOZZATO
Desenho: projeplast Visto:

Profundidade final: 179,20m
Diâmetros: N
Sonda: LY 38 CC 8249 - CPRM
Início: 19/05/81 Término: 03/06/81

CONVENÇÕES

SOLO; CARVÃO; FOLHELHO; SILTITO; ARENITO FINO; ARENITO MÉDIO; ARENITO GROSSO; LAMITO OU ARGILITO; CONGLOMERADO; DIAMICTITO; VARVITO; DIABÁSIO; EMBASAMENTO; CALCÁRIO OU MARGA; LAMIN. CONVOLUTA; LAMIN. PARALELA; LAMIN. CRUZADA; LAMIN. LENTICULAR; LAMIN. ONDULADA; TUBO DE VERME; ESTRAT. PARALELA; ESTRAT. CRUZADA; ROCHA MICÁCEA; ROCHA CARBONOSA; RESTOS VEGETAIS; FÓSSEIS EM GERAL; CORTE E PREENCHIMENTO; SUPERFÍCIE DE ESCORREGAMENTO; PILARES; ESTRUTURA DE CARGA; ESTRUTURA FLASER; NÓDULOS E CONCREÇÕES; GALHA DE ARGILA; BRECHA DE FALHA; LÂMINA DE CARVÃO; ESTILOLITO; DISHE

OBSERVAÇÕES

ESCALA 1:500

DESCRIÇÃO LITOLÓGICA E PERFIS GEOFÍSICOS

Perfis (m): Estratigráfico, Litológico — Raios gama — Potencial espontâneo — Resistência

Fm. ESTRADA NOVA; Fm. IRATI; Fm. PALERMO; Fm. RIO BONITO; Gr. CAMBAÍ

0,00 — Solo argiloso.
3,35 — Siltito argiloso, micáceo, amarelo-acinzentado, intemperizado, com indícios de laminação paralela.
11,00 — Siltito cinza a cinza-escuro, algo argiloso, micáceo, pouco intemperizado no terço superior. Predominantemente maciço; mostra intercalações decimétricas de siltito, contendo lâminas de arenito fino carbonático, evidenciando laminação plano paralela e lenticular. Partição irregular. Entre 20,50m e 23,00m arenito fino, cinza-esverdeado, micáceo.
Siltito cinza-escuro, micáceo, com raros restos fossilíferos pretos, milimétricos, não identificados. Partição irregular. Contato gradacional na base.
Siltito cinza-escuro a cinza-claro (metade inferior) com laminação plano-paralela, às vezes cruzada, evidenciada pela presença de lâminas mais claras de arenito fino geralmente carbonático. Entre os 44,35m e 44,80m ocorre um nível de argilito carbonático, com restos de vegetais e fragmentos fossilíferos pretos, silicificados, centimétricos, não identificados.
36,00 — Calcário impuro, arenoso, cor cinza-esbranquiçada.
Siltito cinza a cinza-escuro, micáceo, maciço, fissilidade incipiente irregular.
47,60 — Siltito cinza-escuro a preto, pouco carbonoso e maciço, passando na metade inferior a siltito com laminação plano-paralela, lenticular e ondulada evidenciada pela presença de lâminas mais claras de arenito. Fissilidade regular. Restos de vegetais.
59,00 — Arenito fino carbonático, cinza-claro, maciço, no terço superior. Passa no resto do intervalo, para um siltito calcífero, com laminação plano paralela. Entre 68,50m e 68,60m brecha calcífera intraformacional. Junto à base ao intervalo, lentes e galhas de argila.
64,50; 70,30 — Siltito cinza a cinza-escuro, micáceo, maciço, fissilidade regular. Entre os 74,00m e 76,00m laminação plano-paralela e lenticular, com intercalação de lâminas mais claras, às vezes, carbonáticas.
Siltito cinza, geralmente maciço, com esparsas lâminas ou lentes de arenito fino, calcífero, esbranquiçado, evidenciando laminação lenticular. Esparsos restos vegetais.
89,80 — Siltito cinza a cinza-claro, com laminação lenticular e ondulada, irregular, evidenciada pela alternância de níveis claros síltico-arenosos, às vezes carbonáticos e de níveis sílticos mais escuros. Localmente ocorrem frequentes restos de vegetais, estruturas de carga, laminação convoluta e pseudonódulos.
103,50 — Siltito argiloso cinza, maciço, levemente intemperizado. Frequentes restos de vegetais.
108,50 — Siltito cinza a cinza escuro, algo argiloso, geralmente maciço, com alguns níveis centimétricos, apresentando laminação incipiente plano-paralela e lenticular. De 110,60m - 111,00m arenito carbonático, médio. Aos 117,20m leito de argilito carbonático.
122,53 — Formação Rio Bonito descrita na escala 1:100.
Rocha granitóide, leucocrática, média, com alguma orientação cataclástica, contendo quartzo, feldspato rosa e pouca biotita.
176,43
179,20

ESCALA 1:100

DESCRIÇÃO LITOLÓGICA E PERFIS GEOFÍSICOS

Perfis (m): Estratigráfico, Litológico — Raios gama — Potencial espontâneo — Resistência

Fm. PALERMO; Fm. RIO BONITO; Gr. CAMBAÍ

108,50 — Siltito cinza a cinza-escuro, algo argiloso, geralmente maciço, com alguns níveis centimétricos, apresentando laminação incipiente plano-paralela e lenticular. Dos 110,60m aos 111,00m, arenito médio com cimento carbonático. Aos 117,20m leito de argilito carbonático.
Siltito cinza a cinza-escuro, micáceo, com laminação plano-paralela, ondulada e lenticular, evidenciadas pela presença de lâminas mais claras de material mais grosseiro. Na base, a laminação torna-se irregular com bioturbação. Estruturas de carga e galhas de argila (estrutura flaser). Dos 118,50m aos 121,80m ocorrem intercalações de níveis decimétricos de arenito cinza-esbranquiçado, médio, com cimento carbonático.
119,50 — Arenito cinza-esbranquiçado, médio, carbonático, com intercalações de lâminas de siltito escuro.
122,53 — Arenito fino/siltito, cinza-esverdeado, micáceo, maciço, moderadamente consistente.
124,90; 126,40 — Siltito cinza, micáceo, nos primeiros 0,30m com cimento carbonático, laminação paralela, ondulada a lenticular, salientada pela alternância de lâminas escuras de siltito e de lâminas mais claras de material mais grosseiro. Localmente existem bioturbação, estruturas de carga e pseudonódulos. Dos 128,00m aos 131,30m siltito arenoso com laminação plano-paralela regular tendo no topo um nível decimétrico de arenito médio carbonático.
139,30 — Siltito cinza, micáceo, localmente arenoso ou calcífero, laminação plano-paralela evidenciada pela alternância de níveis claros e escuros pouco carbonosos, eventualmente com laminação cruzada; podem ocorrer níveis decimétricos maciços. No topo do intervalo e na parte média ocorrem níveis carbonáticos e arenosos. Aos 144,10m nível decimétrico de siltito muito carbonoso. Dos 145,80m aos 146,80m siltito maciço, muito carbonático.
Arenito médio, cinza, quartzoso, maciço, friável com cimento carbonático no topo (149,07m a 149,47m) e na base (153,70m a 154,70m).
Camada de carvão "A" (Candiota).
154,78
Siltito cinza a cinza-escuro, carbonoso na porção inferior. Superfícies de escorregamento na porção mediana.
Leito de carvão "1"
160,16; 160,66; 160,91 — Siltito-argiloso, cinza-claro, homogêneo, pouco carbonoso no topo. Algumas superfícies de escorregamento, restos vegetais.
Leito de carvão "2"
161,66; 161,87 — Siltito-argiloso, cinza-claro, homogêneo, pouco carbonoso na base, diversas superfícies de escorregamento. Restos vegetais.
Leito de carvão "3"
Siltito cinza-claro esverdeado, algo argiloso e micáceo, com restos vegetais.
Leito de carvão "4"
Siltito cinza-escuro, argiloso, com restos vegetais.
Camada de carvão "B"
164,00 — Siltito argiloso, cinza, pouco carbonoso no topo e base. Muitos restos vegetais. Fragmentado na porção inferior.
Camada de carvão "C"
Siltito cinza-escuro, homogêneo, carbonoso, com restos vegetais e galhas de vitrênio.
Camada de carvão "D"
167,02; 167,25 — Siltito arenoso, cinza-claro com poucos restos vegetais. Cinza e pouco carbonoso no topo e base.
Camada de carvão "E"
Arenito fino, cinza, esbranquiçado, quartzoso, com matriz síltica rara, maciço, algo micáceo, homogêneo, friável a moderadamente consistente. No contato com a camada "E" de carvão, cimento piritoso. Localmente fragmentado.
Camada de carvão "F"
Siltito cinza, no topo, gradando a arenito fino, cinza-claro, com matriz síltico-carbonosa abundante, na base. Contato com o carvão sotoposto por superfície erosiva.
Leito de carvão "5"
175,00; 175,22; 175,59; 175,72 — Arenito médio, cinza, com quartzo e algum feldspato, maciço, moderadamente consistente. No topo, grada para um siltito.
176,43 — Rocha granitóide leucocrática, média com alguma orientação cataclástica, contendo quartzo, feldspato rosa e pouca biotita.
179,20

DETALHE DAS CAMADAS DE CARVÃO 1:20

CAMADA DE CARVÃO "A" (CANDIOTA)

TOPO: 154,78m BASE: 160,16m CT: 5,38m CC: 4,52 m REC: 100%

154,78 = 0,00

Carvão detrítico, fosco, com lâminas finas e uma média, raras, de vitrênio.
Carvão detrítico, fosco, com lâminas finas, esparsas, de vitrênio.
Carvão detrítico, fosco, com lâminas finas, raras, de vitrênio.
Carvão detrítico, fosco, com lâminas finas, moderadas, de vitrênio. Fusênio disseminado.
Siltito muito carbonoso.
Carvão detrítico, fosco, com muita cinza.
Carvão detrítico, medianamente brilhante, com lâminas finas, moderadas, de vitrênio. Algumas fissuras verticais no vitrênio.
Carvão detrítico, fosco, com lâminas finas, raras, de vitrênio. No topo nódulo de pirita.
Carvão detrítico, medianamente brilhante, com lâminas finas, moderadas, de vitrênio. Algumas fissuras verticais no vitrênio.
Carvão detrítico, fosco, com lâminas finas, raras, de vitrênio.
Carvão detrítico, medianamente brilhante, com lâminas finas, moderadas, de vitrênio. Fissuras no vitrênio.
Carvão detrítico, medianamente brilhante, com lâminas finas, raras, de vitrênio.
Carvão detrítico, medianamente brilhante, com lâminas finas e médias, moderadas, de vitrênio. Disseminações de fusênio. Fissuras no vitrênio.
Carvão detrítico, fosco, com lâminas finas, esparsas, de vitrênio. Fusênio disseminado.
Brecha calcária, cinza-esbranquiçada, silicificada, com pirita e siltito preto no topo.
Siltito cinza, com restos vegetais.
Carvão detrítico, fosco, com lâminas finas, raras, de vitrênio. Fusênio disseminado.
Carvão detrítico, fosco, com lâminas finas e médias, abundantes, de vitrênio. Fissuras no vitrênio. Fraturas com carbonato.
Carvão detrítico, fosco, com lâminas finas e uma média, esparsas, de vitrênio. Fusênio disseminado. Fissuras no vitrênio.
Carvão detrítico, fosco, com lâminas médias, raras, de vitrênio. Algumas fissuras no vitrênio. Algum nódulo de pirita na base do intervalo.
Carvão detrítico, fosco, com lâminas finas, raras, de vitrênio.
Carvão detrítico, fosco, com lâminas médias, abundantes, de vitrênio. Fissuras preenchidas por carbonato.
Carvão detrítico, fosco, com lâminas finas, raras, de vitrênio. Fusênio disseminado.
Carvão detrítico, medianamente brilhante, com lâminas médias, moderadas, de vitrênio. Frequentes fissuras preenchidas por carbonato. Raras fraturas verticais.
Carvão detrítico, fosco, com lâminas médias, esparsas, de vitrênio. Frequentes fissuras.
Carvão detrítico, fosco, com lâminas finas, raras, de vitrênio.
Carvão detrítico, fosco, com lâminas médias, moderadas, de vitrênio. Fusênio disseminado. Fissuras preenchidas por carbonato.
Carvão detrítico, fosco, com lâminas finas, moderadas, de vitrênio. Fusênio disseminado.
Carvão detrítico, fosco, com lâminas médias, abundantes, de vitrênio. Fissuras preenchidas por carbonato.
Carvão detrítico, medianamente brilhante, com lâminas finas, abundantes, de vitrênio.
Carvão detrítico, fosco, com lâminas finas, raras, de vitrênio.
Carvão detrítico, medianamente brilhante, com lâminas médias e uma grossa, abundantes, de vitrênio. No topo, fissuras preenchidas por carbonato.
Carvão detrítico, fosco, com lâminas médias e uma grossa, moderadas, de vitrênio. Fissuras preenchidas por carbonato.
Carvão detrítico, medianamente brilhante, com lâminas finas, médias e grossas, abundantes, de vitrênio. Frequentes fissuras preenchidas por carbonato. Fusênio disseminado.
Carvão detrítico, brilhante, com lâminas médias, abundantes, de vitrênio. Fissuras esparsas no vitrênio.
Siltito preto, muito carbonoso, com superfícies de escorregamento.
Carvão detrítico, medianamente brilhante, com lâminas finas, esparsas, de vitrênio. Fusênio disseminado. Fissuras no vitrênio.
Carvão detrítico, medianamente brilhante, com lâminas médias, moderadas, de vitrênio. Fusênio disseminado. Frequentes fissuras no vitrênio, algumas com carbonato.
Carvão detrítico, fosco, com lâminas finas, moderadas, de vitrênio. Fusênio disseminado.
Carvão detrítico, fosco, com lâminas finas, raras, de vitrênio.
Carvão detrítico, medianamente brilhante, com lâminas finas, abundantes, de vitrênio. Frequentes fissuras no vitrênio, algumas com carbonato.
Carvão detrítico, fosco, com lâminas médias e grossas, abundantes, de vitrênio. Fissuras com carbonato no vitrênio.
Carvão detrítico, medianamente brilhante, com lâminas finas, moderadas, de vitrênio. Fusênio disseminado.
Carvão detrítico, fosco, com lâminas finas, abundantes, de vitrênio. Fissuras preenchidas por carbonato.
Carvão detrítico, fosco, com lâminas finas, esparsas, de vitrênio. Fraturas preenchidas por carbonato. Muito fragmentado.
Carvão detrítico, fosco, com lâminas finas, descontínuas, moderadas, de vitrênio.
Lâmina grossa de vitrênio, com fraturas preenchidas por carbonato.
Carvão detrítico, fosco, com lâminas finas, descontínuas, moderadas, de vitrênio. Fissuras preenchidas por carbonato.
Siltito preto, muito carbonoso, com superfícies de escorregamento.
Carvão detrítico, fosco, com uma concreção tabular de pirita.
Carvão detrítico, fosco, com muita cinza.
Carvão detrítico, fosco, com muita cinza, com frequentes lentes finas, de fusênio mineralizado. Nódulo de pirita na parte mediana.
Carvão detrítico, fosco, com lâminas finas, descontínuas, esparsas, de vitrênio.
Carvão detrítico, fosco, com muita cinza.
Carvão detrítico, fosco, com lâminas finas, descontínuas, raras de vitrênio.
Siltito cinza, carbonoso no topo e na base, com galhas e lâminas de mat. carbonoso.
Carvão detrítico, medianamente brilhante, com lâminas finas, raras, de vitrênio. Lentes finas, esparsas, de fusênio. Filmes horizontalizados de pirita.
Carvão detrítico, fosco, com lâminas finas, raras, de vitrênio. Lentes finas, esparsas, de fusênio mineralizado. Lentes finas e filmes horizontalizados de pirita.
Carvão detrítico, medianamente brilhante, com lâminas finas e uma média, moderadas, de vitrênio. Carbonato em fraturas. Uma lente fina de pirita.
Carvão detrítico, brilhante, com lâminas finas, raras, de vitrênio. Lentes finas, esparsas, de fusênio. Carbonato em fratura vertical.
Carvão detrítico, fosco, com lâminas finas e médias, moderadas, de vitrênio. Carbonato em fraturas verticais e fissuras. Lentes finas, raras, de fusênio mineralizado.
Carvão detrítico, fosco, com lâminas finas, esparsas, de vitrênio. Lentes finas, raras, de fusênio mineralizado. Pouca pirita disseminada.
Carvão detrítico, medianamente brilhante, com lâminas finas e uma grossa, moderadas, de vitrênio. Carbonato em fissuras. Lentes finas e uma grossa, esparsas, de fusênio mineralizado. Um nódulo de pirita.

160,16 = 5,38

OBS.: Grande quantidade de megásporos nos últimos 0,36m de carvão.

LEITO DE CARVÃO "1"

TOPO: 160,66m BASE: 160,91m REC: 100%

160,66 = 0,00

Leito de vitrênio, com fissuras preenchidas por carbonato.
Carvão detrítico, medianamente brilhante, com lâminas finas, raras, de vitrênio. Lentes finas, raras, de fusênio mineralizado. Uma lente fina de pirita.
Carvão detrítico, fosco, com lâminas finas, esparsas, de vitrênio. Lentes finas, raras, de fusênio mineralizado. Carbonato em fissuras. Nódulos de pirita.
Carvão detrítico, fosco.
Carvão detrítico, fosco, com lâminas finas, moderadas, de vitrênio. Carbonato em fissuras. Lentes finas e uma média, de fusênio.
Siltito cinza-escuro, homogêneo, carbonoso, contendo lâminas finas, raras, descontínuas, de vitrênio.
Carvão detrítico, medianamente brilhante, com lâminas finas e uma grossa, moderadas, de vitrênio.

160,91 = 0,25

OBS.: Megásporos dispersos na porção superior.

LEITO DE CARVÃO "2"

TOPO: 161,66m BASE: 161,87m REC: 100%

161,66 = 0,00

Carvão detrítico, fosco, com muita cinza e lâminas finas, raras, descontínuas, de vitrênio. Lentes finas a grossas, de fusênio mineralizado. Carbonato em fraturas. Pirita em filmes, nódulos milimétricos e lentes.
Siltito cinza, algo carbonoso, contendo lâminas finas, raras, descontínuas, de vitrênio.
Carvão detrítico, medianamente brilhante, contendo uma lente grossa, de fusênio mineralizado.

161,87 = 0,21

LEITO DE CARVÃO "3"

TOPO: 162,86m BASE: 162,93m REC: 100%

162,86 = 0,00

Carvão detrítico, fosco, com muita cinza.
Carvão detrítico, fosco, com lâminas finas, esparsas, de vitrênio.
Carvão detrítico, fosco, com lâminas finas, raras, descontínuas, de vitrênio.

162,93 = 0,07

LEITO DE CARVÃO "4"

TOPO: 163,35m BASE: 163,52m REC: 100%

163,35 = 0,00

Carvão detrítico, fosco, com lâminas finas, raras, de vitrênio. Nódulos milimétricos de pirita.
Carvão detrítico, fosco, com lâminas finas, esparsas, de vitrênio.
Carvão detrítico, medianamente brilhante, com lâminas finas, moderadas, de vitrênio. Pouco carbonato em fissuras. Na base, lente grossa de fusênio mineralizado.

163,52 = 0,17

CAMADA DE CARVÃO "B"

TOPO: 164,00m BASE: 165,66m CT: 1,66m CC: 1,63m REC: 100%

164,00 = 0,00

Carvão detrítico, medianamente brilhante, com lâminas finas, raras, descontínuas, de vitrênio. Lentes finas, raras, de fusênio. Nódulos de pirita.
Carvão detrítico, fosco, com lâminas finas, esparsas, de vitrênio. Uma lente média de fusênio.
Carvão detrítico, medianamente brilhante com lâminas finas, esparsas, de vitrênio. Pouco carbonato em fissuras. Pirita em lente grossa.
Carvão detrítico, fosco, com lâminas finas, raras, de vitrênio. Lentes finas, raras, de fusênio. Pirita em lente.
Siltito cinza-escuro, homogêneo, carbonoso, com poucos restos vegetais.
Carvão detrítico, fosco.
Carvão detrítico, brilhante, com lâminas finas e médias, moderadas, de vitrênio. Pouco carbonato em fissuras e fraturas verticais. Pirita em nódulos milimétricos.
Carvão detrítico, fosco, com lâminas finas, raras, de vitrênio.
Carvão detrítico, medianamente brilhante.
Leito de pirita.
Carvão detrítico, fosco, com lâminas finas e grossas, esparsas, de vitrênio. Carbonato em fissuras. Fusênio em lentes finas. Duas lentes de pirita.
Carvão detrítico, fosco, com lâminas finas, raras, descontínuas, de vitrênio. Lentes finas, raras, de fusênio.
Carvão detrítico, fosco, com lâminas finas e uma média, moderadas, de vitrênio. Carbonato em fissuras.
Carvão detrítico, medianamente brilhante, com lâminas finas, esparsas, de vitrênio. Carbonato em fissuras.
Leito de vitrênio.
Carvão detrítico, fosco, com lâminas finas e médias, moderadas, de vitrênio. Carbonato em fissuras. Lente grossa, de fusênio.
Carvão detrítico, brilhante, com lâminas finas, abundantes, de vitrênio. Pouco carbonato em fissuras.
Carvão detrítico, fosco, com lâminas finas, esparsas, de vitrênio. Lentes finas, raras, de fusênio mineralizado. Uma lente milimétrica de pirita.
Carvão detrítico, fosco, com muita cinza, com lâminas finas, raras, descontínuas, de vitrênio.
Carvão detrítico, medianamente brilhante, com lâminas finas, raras, de vitrênio.
Carvão detrítico, fosco.
Carvão detrítico, brilhante, com lâminas finas e uma média, esparsas, de vitrênio. Carbonato em fissuras.
Carvão detrítico, medianamente brilhante, com lâminas finas e médias, dominantes, de vitrênio. Lentes finas, esparsas, de fusênio mineralizado. Carbonato em fissuras. Pirita em lentes milimétricas.
Carvão detrítico, brilhante, com lâminas finas, esparsas, de vitrênio. Pirita em nódulos milimétricos e lentes.
Carvão detrítico, brilhante, com lâminas médias, moderadas, de vitrênio. Carbonato em fissuras.
Carvão detrítico, brilhante, com lâminas finas, esparsas, de vitrênio. Lentes finas, raras, de fusênio.
Carvão detrítico, brilhante.
Carvão detrítico, medianamente brilhante.
Carvão detrítico, brilhante, com lâminas finas e uma grossa, abundantes, de vitrênio. Carbonato em fissuras.

165,66 = 1,66

CAMADA DE CARVÃO "C"

TOPO: 166,05m BASE: 166,35m CT: 0,30m CC: 0,30m REC: 100%

166,05 = 0,00

Carvão detrítico, fosco, com muita cinza.
Carvão detrítico, brilhante, com lâminas finas, raras, de vitrênio. Uma fratura vertical com carbonato.
Carvão detrítico, brilhante, com lâminas finas e médias, moderadas, de vitrênio. Carbonato em fissuras e fraturas.
Carvão detrítico, brilhante, com um filme, horizontal, de pirita.
Carvão detrítico, fosco, com lâminas finas, raras, descontínuas, de vitrênio.
Carvão detrítico, fosco, com muita cinza.
Carvão detrítico, fosco, com lâminas finas, raras, descontínuas, de vitrênio.
Carvão detrítico, brilhante, com lâminas finas e uma grossa, abundantes, de vitrênio. Carbonato em fissuras.
Carvão detrítico, fosco, com muita cinza.

166,35 = 0,30

CAMADA DE CARVÃO "D"

TOPO: 166,53m BASE: 166,75m CT: 0,22m CC: 0,22m REC: 100%

166,53 = 0,00

Carvão detrítico, fosco, com pirita em fratura vertical.
Carvão detrítico, fosco, com lâminas finas, raras, de vitrênio. Pirita em fratura vertical.
Carvão detrítico, brilhante, com lâminas finas, raras, de vitrênio.
Carvão detrítico, brilhante, com lâminas finas, moderadas, de vitrênio. Carbonato em fissuras. Uma lente milimétrica de pirita.
Carvão detrítico, brilhante, com lâminas finas, raras, de vitrênio.
Carvão detrítico, fosco, com lâminas finas, raras, de vitrênio.

166,75 = 0,22

CAMADA DE CARVÃO "E"

TOPO: 167,02m BASE: 167,25m CT: 0,23m CC: 0,23m REC: 100%

167,02 = 0,00

Carvão detrítico, brilhante, com lâminas finas, raras, de vitrênio. Uma lente milimétrica de pirita. Lentes finas, raras, de fusênio.
Carvão detrítico, brilhante, com lentes finas, raras, de fusênio. Uma lente centimétrica, de pirita.
Carvão detrítico, fosco, com lâminas finas, raras, e descontínuas, de vitrênio. Lentes finas, esparsas, de fusênio.

167,25 = 0,23

CAMADA DE CARVÃO "F"

TOPO: 175,00m BASE: 175,22m CT: 0,22m CC: 0,22m REC: 100%

175,00 = 0,00

Carvão detrítico, brilhante, com lâminas finas e uma média, esparsas, de vitrênio. Lentes finas, raras, de fusênio. Carbonato em fissuras.
Carvão detrítico, brilhante, com lâminas finas, raras, de vitrênio. Lentes finas, esparsas, de fusênio. Carbonato em fraturas.
Carvão detrítico, brilhante, com lâminas finas e médias, moderadas, de vitrênio. Carbonato em fissuras e fraturas. Lentes finas, esparsas, de fusênio.

175,22 = 0,22

OBS.: Contato com o arenito sobreposto é paralelo.

LEITO DE CARVÃO "5"

TOPO: 175,59m BASE: 175,72m REC: 100%

175,59 = 0,00

Carvão detrítico, brilhante, com lentes finas, raras, de fusênio.
Carvão detrítico, brilhante, com lâminas finas, esparsas, de vitrênio. Lentes finas, raras, de fusênio. Uma fratura inclinada com carbonato.
Carvão detrítico, fosco, com lâminas finas, raras, e descontínuas, de vitrênio.

175,72 = 0,13

OBS.: Contato erosivo com o arenito sobreposto (matriz síltico-carbonosa na base do arenito).

Marco
feito
20/1/95

CPRM

COMPANHIA DE PESQUISA DE RECURSOS MINERAIS
Superintendência Regional de Porto Alegre

PROJETO GRANDE CANDIOTA - ÁREA SUL DE CANDIOTA

PERFIL DESCRITIVO DE FURO DE SONDA

FURO SC-06-RS

Escala vertical 1:500 de 0,00 a 218,35m
Escala vertical 1:100 de 110,00 a 218,35m

ANEXO

Camadas de carvão	Cota da lapa (m)	Camada total (m)	Carvão na camada (m)	Recup %
A	16,24	0,89	0,63	100
B	18,26	0,25	0,25	98
C	25,63	5,68	4,99	100
D	27,27	0,20	0,20	100
E	28,03	0,26	0,26	100
F	33,25	2,28	1,90	—
G	34,08	0,22	0,22	80
H	38,35	0,25	0,25	90
I	37,68	0,63	0,63	90

Perfilagem geofísica — Técnico responsável: JUVENIL GOMES

Data: 17.12.80	GAMA	SP	RTC	RTV
Escala de sensibilidade	10 cps/div	5 mV/div	20Ω /div	
Constante de tempo	1s			
Velocidade de registro	5 m/min			
Prof. Inicial/Pr.Final	218,50m /1,20m			
Sonda	516 B MOD	X 517 WIDCO		

Município: BAGÉ - RS
Localidade: SUL CANDIOTA
Coordenadas planas Faixa UTM 22 N: 6.492.001,49 m E: 236.001,36 m
Cota da boca: 135,55m

Chefe do Projeto: Geól. ARAMIS J. P. GOMES
Descrição litológica: Geól. ARAMIS J. P. GOMES
Desenho: Visto:

Profundidade final: 218,35m
Diâmetros N
Sonda: LONGYEAR 34 Nº 31
Início: 25.11.80 Término: 16.12.80

CONVENÇÕES

SOLO; CARVÃO; FOLHELHO; SILTITO; ARENITO FINO; ARENITO MÉDIO; ARENITO GROSSO; LAMITO OU ARGILITO; CONGLOMERADO; DIAMICTITO; VARVITO; DIABÁSIO; EMBASAMENTO; CALCÁRIO OU MARGA; LAMIN. CONVOLUTA; LAMIN. PARALELA; LAMIN. CRUZADA; LAMIN. LENTICULAR; LAMIN. ONDULADA; TUBO DE VERME; ESTRAT. PARALELA; ESTRAT CRUZADA; ROCHA MICÁCEA; ROCHA CARBONOSA; RESTOS VEGETAIS; FÓSSEIS EM GERAL; CORTE E PREENCHIMENTO; SUPERFÍCIE DE ESCORREGAMENTO; PILARES; ESTRUTURA DE CARGA; ESTRUTURA FLASER; NÓDULOS E CONCREÇÕES; GALHA DE ARGILA; BRECHA DE FALHA; LÂMINA DE CARVÃO; ESTILOLITO; DISHE

OBSERVAÇÕES A camada "F" foi obtida por correlação com furos vizinhos, devido a fissilidade apresentada, ocasionando uma elevada fragmentação, não foi descrita em detalhe.

ESCALA 1:500

DESCRIÇÃO LITOLÓGICA E PERFIS GEOFÍSICOS

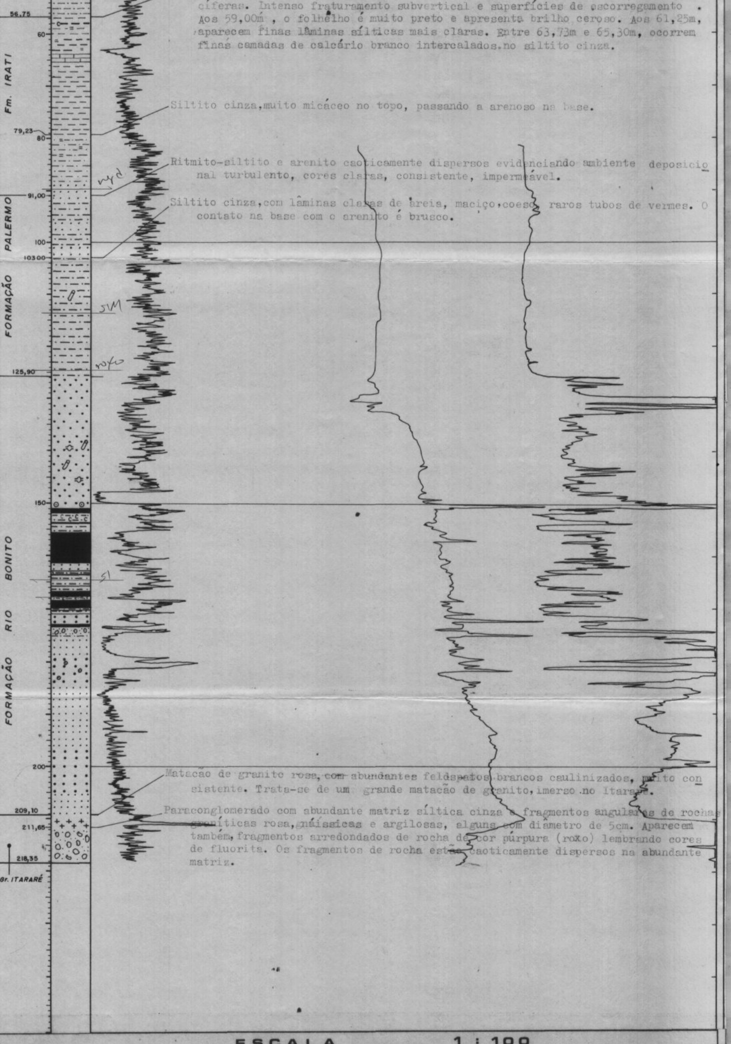

Intervalo destruído. Provavelmente Formação Estrada Nova.

Siltito arenoso cinza-claro com partes esverdeada derivada de micas finamente divididas. Abundantes planos de falhas e fraturamento sub-verticais. Rara laminação paralela com areia. Raro nódulo calcífero aos 34,20m, adquire lentamente fissilidade de folhelho em direção à base (Formação Irati). O contato é por falha.

Folhelho preto, carbonoso, micáceo com finas laminações brancas, paralelas, calcíferas. Intenso fraturamento subvertical e superfícies de escorregamento. Aos 59,00m, o folhelho é muito preto e apresenta brilho ceroso. Aos 61,25m, aparecem finas lâminas síltica mais claras. Entre 63,73m e 65,30m, ocorrem finas camadas de calcário branco intercalados no siltito cinza.

Siltito cinza, muito micáceo no topo, passando a arenoso na base.

Ritmito-siltito e arenito caoticamente dispersos evidenciando ambiente deposicional turbulento, cores claras, consistente, impermeável.

Siltito cinza, com lâminas claras de areia, maciço, coeso, raros tubos de vermes. O contato na base com o arenito é brusco.

Matacão de granito rosa, com abundantes feldspatos brancos caulinizados, muito consistente. Trata-se de um grande matacão de granito, imerso no Itararé.

Paraconglomerado com abundante matriz síltica cinza e fragmentos angulares de rochas graníticas rosa, gnáissicas e argilosas, alguns com diametro de 5cm. Aparecem também fragmentos arredondados de rocha de cor púrpura (roxo) lembrando cores de fluorita. Os fragmentos de rocha estão caoticamente dispersos na abundante matriz.

ESCALA 1:100

DESCRIÇÃO LITOLÓGICA E PERFIS GEOFÍSICOS

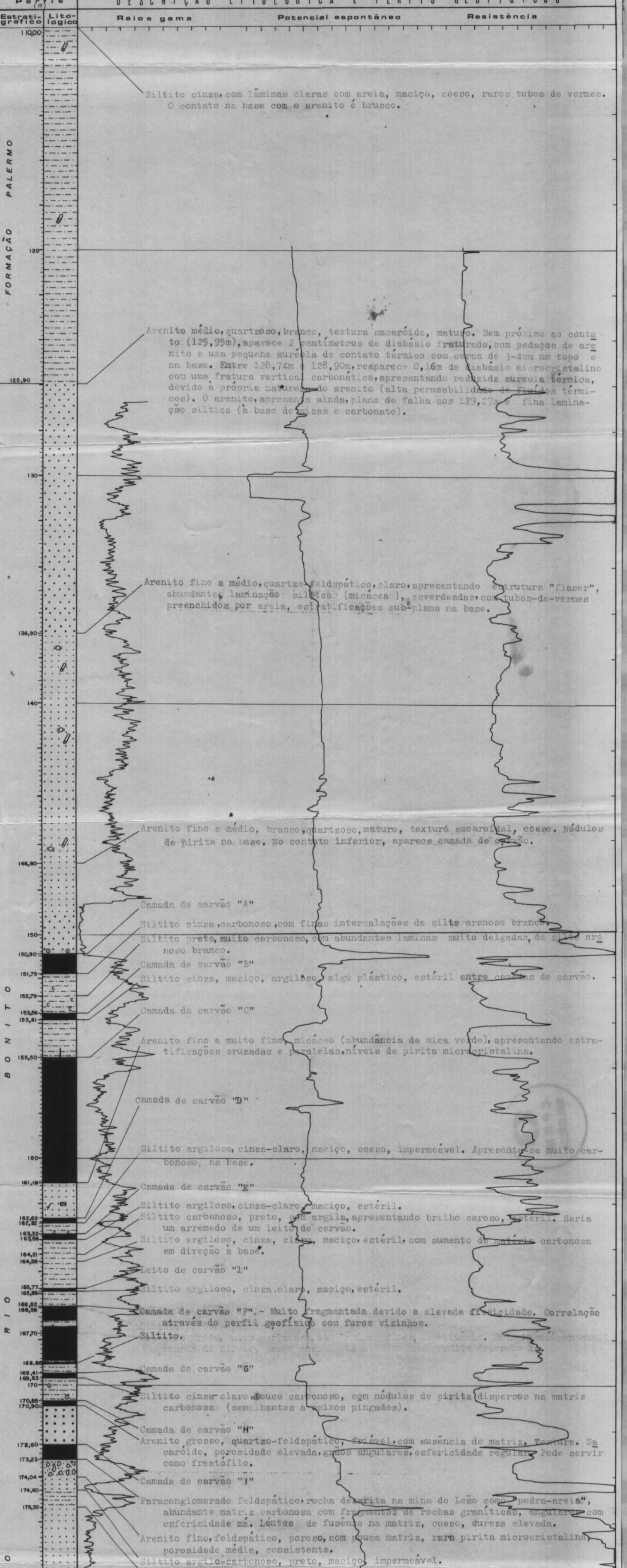

Siltito cinza, com lâminas claras com areia, maciço, coeso, raros tubos de vermes. O contato na base com o arenito é brusco.

Arenito médio, quartzoso, branco, textura sacaróide, maturo. Bem próximo ao contato (125,95m), aparece 2 centímetros de diabásio fraturado, com pedaços de arenito e uma pequena auréola de contato térmico com cerca de 3-4cm no topo e na base. Entre 128,74m e 128,90m, reaparece 0,16m de diabásio microcristalino com uma fratura vertical carbonática, apresentando reduzida auréola térmica, devido à própria natureza do arenito (alta permeabilidade de fluidos térmicos). O arenito, apresenta ainda, plano de falha aos 129,27m e fina laminação síltica (à base de micas e carbonato).

Arenito fino a médio, quartzo-feldspático, claro, apresentando estrutura "flaser", abundante laminação síltica (micácea), esverdeadas, com tubos-de-vermes preenchidos por areia, estratificações sub-plana na base.

Arenito fino a médio, branco, quartzoso, maturo, textura sacaroidal, coeso. Nódulos de pirita na base. No contato inferior, aparece camada de carvão.

Camada de carvão "A"

Siltito cinza, carbonoso, com finas intercalações de silte arenoso branco.

Siltito preto, muito carbonoso, com abundantes lâminas muito delgadas, de silte arenoso branco.

Camada de carvão "B"

Siltito cinza, maciço, argiloso, algo plástico, estéril entre camadas de carvão.

Camada de carvão "C"

Arenito fino a muito fino, micáceo (abundância de mica verde), apresentando estratificações cruzadas e paralelas, níveis de pirita microcristalina.

Camada de carvão "D"

Siltito argiloso, cinza-claro, maciço, coeso, impermeável. Apresenta-se muito carbonoso, na base.

Camada de carvão "E"

Siltito argiloso, cinza-claro, maciço, estéril.

Siltito carbonoso, preto, sem argila, apresentando brilho ceroso, estéril. Seria um arremedo de um leito de carvão.

Siltito argiloso, cinza, claro, maciço, estéril, com aumento de matéria carbonosa em direção à base.

Leito de carvão "1"

Siltito argiloso, cinza claro, maciço, estéril.

Camada de carvão "F". - Muito fragmentada devido a elevada fissicidade. Correlação através do perfil geofísico com furos vizinhos.

Siltito.

Camada de carvão "G"

Siltito cinza claro, pouco carbonoso, com nódulos de pirita dispersos na matriz carbonosa (semelhantes a seixos pingados).

Camada de carvão "H"

Arenito grosso, quartzo-feldspático, friável, com ausência de matriz. Textura. Sacaróide, porosidade elevada, grãos angulares, esfericidade regular. Pode servir como freatófilo.

Camada de carvão "I"

Paraconglomerado feldspático, rocha de parita na mina do Leão como "pedra-areia", abundante matriz carbonosa com fragmentos de rochas graníticas, angulares com esfericidade má. Lentes de fusênio na matriz, coeso, dureza elevada.

Arenito fino, feldspático, poroso, com pouca matriz, rara pirita microcristalina, porosidade média, consistente.

Siltito argilo-carbonoso, preto, maciço, impermeável.

Bando de arenito:

a) fino, feldspático entre 175,35m a 179,00m, com raras galhas de carvão, textura sacaróide, friável.

b) grosso a conglomerático, quartzo-feldspático, subarredondado, esfericidade moderada, raríssimo cimento piritoso (localizado), porosidade elevada, entre 179,00m a 184,00m rara intercalação síltica.

c) muito fino, feldspático (quartzo subordinado), "isótropo" sem laminações. É um arenito muito friável entre 184,00m a 196,20m.

d) arenito grosso, quartzo-feldspático, com predominância de quartzo, poroso, friável. entre 196,20m a 205,00m. Em direção à base, torna-se pouco a pouco, mais fino.

e) entre 205,00m a 209,10m, arenito fino, feldspático, com quartzo subordinado, friável, cor cinza-claro.

Matacão de granito rosa, com abundantes feldspatos brancos caolinizados, muito consistente. Trata-se de um grande matacão de granito, imerso no Itararé.

Paraconglomerado com abundante matriz síltica cinza e fragmentos angulares de rochas graníticas rosa, gnáissicas e argilosas, alguns com diâmetro maior que 5cm. Aparecem também fragmentos arredondados de rocha de cor púrpura (roxo), lembrando cores de fluorita. Os fragmentos de rocha, estão caoticamente dispersos na abundante matriz.

DETALHE DAS CAMADA DE CARVÃO 1:20

CAMADA DE CARVÃO "A"

TOPO: 150,90m BASE: 151,79m CT: 0,89m CC: 0,63m REC: 100%

- Carvão, com lâminas grossas, esparsas, carvão detrítico, fosco. Superfície de escorregamento, na base.
- Siltito em finas bandas claras, entremeado no carvão preto, estéril.
- Carvão detrítico, fosco, com muita cinza.
- Siltito cinza, maciço, estéril.
- Carvão detrítico, fosco, com muita cinza, quase no limite para ser considerado estéril.
- "Tonstein" - argilito branco, com finas bandas escuras carbonosas.
- Carvão detrítico, fosco, coeso.

CAMADA DE CARVÃO "B"

TOPO: 153,56m BASE: 153,81m CT: 0,25m CC: 0,25m REC: 98%

- Carvão, com lâminas finas, dominantes, de vitrênio. Carvão detrítico, fosco.
- Pirita microcristalina em nódulos.
- Carvão, com lâminas finas, abundantes, de vitrênio. Carvão detrítico, fosco.

CAMADA DE CARVÃO "C"

TOPO: 155,50m BASE: 161,18m CT: 5,68m CC: 4,99m REC: 100%

- Carvão, com lâminas finas, dominantes, de vitrênio. Carvão detrítico, fosco, algumas lâminas médias, de vitrênio, apresentam fraturas conchoidais.
- "Tonstein" argilito creme, com galhas de carvão.
- Carvão, com lâminas finas, abundantes, de vitrênio. Carvão detrítico, fosco.
- "Tonstein" - argilito creme, com galhas de carvão.
- Carvão detrítico, medianamente brilhante.
- Carvão detrítico, fosco.
- Carvão, com lâminas grossas, abundantes, de vitrênio. Carvão detrítico, fosco.
- Carvão detrítico, fosco.
- Carvão detrítico, fosco.
- Carvão detrítico, fosco, com muita cinza, fratura vertical preenchida por carbonato.
- Carvão, com lâminas médias, moderadas, de vitrênio. Carvão detrítico, fosco, com raros nódulos de pirita.
- Carvão, com lâminas médias, esparsas, de vitrênio. Nódulo de pirita. Carvão detrítico, fosco.
- Siltito cinza, sob a forma de "bolas", microesferas disseminadas na matéria carbonosa.
- Carvão, com lâminas médias, dominantes, de vitrênio.
- Siltito cinza, em "pontuações" no carvão detrítico, fosco.
- Carvão, com lâminas médias, abundantes, de vitrênio. Carvão detrítico, fosco.
- Siltito cinza, em pontuações claras na matéria carbonosa.
- Carvão, com lâminas finas, esparsas, de vitrênio. Carvão detrítico fosco, coeso.
- Carvão, com lâminas médias, esparsas, de vitrênio. Carvão detrítico, fosco, coeso.
- Carvão, com lâminas finas, abundantes, de vitrênio. Carvão detrítico, fosco.
- Siltito cinza-escuro, carbonoso, estéril.
- Carvão detrítico, fosco, com lâminas finas, abundantes, de vitrênio. Apresenta fissilidade incipiente, e, em direção à base, torna-se muito coerente.
- Carvão detrítico, fosco.
- Carvão detrítico, fosco, medianamente brilhante.
- Carvão, com lâminas finas, abundantes, de vitrênio. Carvão detrítico, fosco.
- "Tonstein" - argilito creme, com galhas de carvão.
- Carvão, com lâminas finas, abundantes, de vitrênio.
- Carvão detrítico, fosco, com finas pontuações de caulim claro.
- Carvão detrítico, fosco, com muita cinza.
- Carvão, com lâminas finas, abundantes, de vitrênio. Carvão detrítico, fosco.
- Carvão, com lâminas finas, dominantes, de vitrênio. Carvão detrítico, fosco.
- Carvão detrítico, fosco.
- Carvão, com lâminas finas, dominantes, de vitrênio. Carvão detrítico, fosco.
- Carvão, com lâminas finas, esparsas, de vitrênio. Carvão detrítico, fosco.
- Carvão, com lâminas finas, esparsas. Carvão detrítico, brilhante.
- Siltito cinza-escuro, maciço, estéril, com superfície de escorregamento no topo.
- Carvão detrítico, fosco, dominando o intervalo, lâminas finas, esparsas, de vitrênio.
- Carvão detrítico, fosco, com raro fusênio mineralizado, alta consistência do carvão.
- Siltito cinza-escuro, maciço, estéril.
- Carvão detrítico, fosco, alta consistência.

CAMADA DE CARVÃO "D"

TOPO: 162,62m BASE: 162,82m CT: 0,20m CC: 0,20m REC: 100%

- Carvão detrítico, fosco, com lâminas finas, esparsas, de vitrênio.

CAMADA DE CARVÃO "E"

TOPO: 163,32m BASE: 163,58m CT: 0,26m CC: 0,26m REC: 100%

- Carvão detrítico, fosco.
- Carvão, com lâminas finas, dominantes, de vitrênio. Carvão detrítico, fosco, com abundantes vestígios vegetais oxidados, de formato arredondados, de cor avermelhado.
- Carvão detrítico, fosco.
- Carvão, com lâminas médias, abundantes, de vitrênio. Carvão detrítico, fosco.

LEITO DE CARVÃO "1"

TOPO: 165,77m BASE: 165,89m CT: 0,12m CC: 0,12m REC: 100%

- Carvão detrítico, fosco, com muita cinza.

CAMADA DE CARVAO "F"

TOPO: 166,52m BASE: 168,80m CT: 2,28m CC: 1,90m

Camada de carvão muito fragmentada não permitindo a descrição em detalhe. Os valores de CT e CC foram obtidos com base no perfil geofísico.

CAMADA DE CARVÃO "G"

TOPO: 169,41m BASE: 169,63m CT: 0,22m CC: 0,22m REC: 80%

- Carvão, com lâminas finas, dominantes, de vitrênio. Carvão detrítico, fosco.

CAMADA DE CARVÃO "H"

TOPO: 170,65m BASE: 170,90m CT: 0,25m CC: 0,25m REC: 90%

- Carvão, com lâminas médias, esparsas, de vitrênio. Carvão detrítico, fosco, dominando o intervalo.

CAMADA DE CARVÃO "I"

TOPO: 172,60m BASE: 173,23m CT: 0,63m CC: 0,63m REC: 90%

- Carvão, com lâminas médias, esparsas, de vitrênio. Carvão detrítico, fosco.
- Carvão detrítico, fosco.
- Carvão, com lâminas finas, dominantes, de vitrênio. Carvão detrítico, fosco.
- Carvão, com lâminas médias, esparsas, de vitrênio. Carvão detrítico, fosco.
- Carvão, com lâminas finas, moderadas. Carvão detrítico, fosco, dominando o intervalo.
- Carvão, com lâminas finas, dominantes, de vitrênio. Carvão detrítico, fosco.
- Carvão, com lâminas médias, moderadas, de vitrênio raro fusênio. Carvão detrítico, fosco, com abundantes seixos - pingados, claros, de rocha granítica e nódulos de pirita. Dispersos caóticamente. Os seixos vão aumentando em direção à base.

OBS.: Os seixos estão imersos no carvão.

CPRM

COMPANHIA DE PESQUISA DE RECURSOS MINERAIS
Superintendência Regional de Porto Alegre

PROJETO GRANDE CANDIOTA
ÁREA SUL DE CANDIOTA
PERFIL DESCRITIVO DE FURO DE SONDA

FURO SC-07-RS

Escala vertical 1:500 de 0,00m a 138,36m
Escala vertical 1:100 de 91,20m a 138,36m

ANEXO

Camadas de carvão	Cota da lapa (m)	Camada total (m)	Carvão na camada (m)	Recup %
A	11,35	0,55	0,46	98,5
B	9,03	0,39	0,32	95,0
C	1,54	6,04	5,09	96,0
D	- 0,39	0,24	0,24	93,2
E	- 1,45	0,20	0,20	98,2
F	- 3,15	0,30	0,30	100,0
G	- 5,69	1,64	1,20	98,5
H	- 6,48	0,23	0,23	72,0
I	- 7,75	0,70	0,70	97,2
J	- 8,65	0,49	0,46	97,2

Perfilagem geofísica — Técnico responsável: JUVENIL A. GOMES

Data: 14.01.81	GAMA	SP	RTC 16"	RTV
Escala de sensibilidade	10 cps/div	2 mV/div	5 Ω/div	
Constante de tempo	1s			
Velocidade de registro	5m /min			
Prof. Inicial/Pr. Final	134,50m/1,20m			
Sonda	516 B	WIDCO	MOD. 517	

Município: PINHEIRO MACHADO - RS
Localidade: PEDRAS ALTAS
Coordenadas planas Faixa UTM 22 N: 6.492.210,68 m E: 239.991,36 m
Cota da boca: 121,35m

Chefe do Projeto: Geól. ARAMIS J. P. GOMES
Descrição litológica: Geól. PAULO CESAR R. BRITO
Desenho: Visto:

Profundidade final: 138,36m
Diâmetros N
Sonda: BBS-01 Nº 16
Início: 02.12.80 Término: 13.01.81

CONVENÇÕES

SOLO; CARVÃO; FOLHELHO; SILTITO; ARENITO FINO; ARENITO MÉDIO; ARENITO GROSSO; LAMITO OU ARGILITO; CONGLOMERADO; DIAMICTITO; VARVITO; DIABÁSIO; EMBASAMENTO; CALCÁRIO OU MARGA; LAMIN. CONVOLUTA; LAMIN. PARALELA; LAMIN. CRUZADA; LAMIN. LENTICULAR; LAMIN. ONDULADA; TUBO DE VERME; ESTRAT. PARALELA; ESTRAT CRUZADA; ROCHA MICÁCEA; C ROCHA CARBONOSA; RESTOS VEGETAIS; FÓSSEIS EM GERAL; CORTE E PREENCHIMENTO; SUPERFÍCIE DE ESCORREGAMENTO; PILARES; ESTRUTURA DE CARGA; ESTRUTURA FLASER; NÓDULOS E CONCREÇÕES; GALHA DE ARGILA; BRECHA DE FALHA; LÂMINA DE CARVÃO; ESTILOLITO; DISHE

OBSERVAÇÕES

O perfil de raios-gama está deslocado de 1,0m no topo da Formação Rio Bonito na escala 1 : 500.

ESCALA 1:500

DESCRIÇÃO LITOLÓGICA E PERFIS GEOFÍSICOS

Perfis (m): Estratigráfico, Litológico — Raios gama — Potencial espontâneo — Resistência

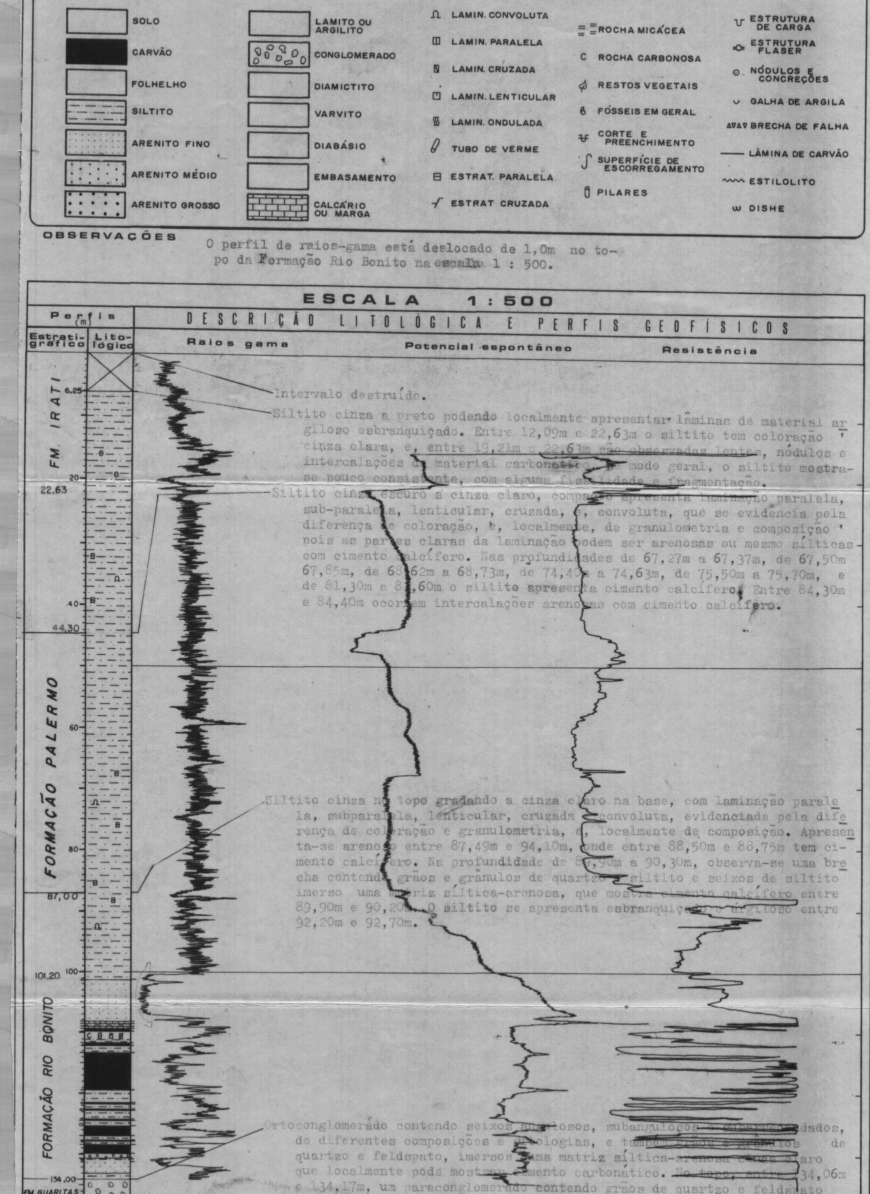

Intervalo destruído.

Siltito cinza a preto podendo localmente apresentar lâminas de material argiloso esbranquiçado. Entre 12,09m e 22,63m o siltito tem coloração cinza clara, e, entre 19,21m e 22,63m são observadas lentes, nódulos e intercalações de material carbonoso. De modo geral, o siltito mostra-se pouco consistente, com alguma fissilidade e fragmentação.

Siltito cinza escuro a cinza claro, compacto apresenta laminação paralela, sub-paralela, lenticular, cruzada, e, convoluta, que se evidencia pela diferença de coloração, e, localmente, de granulometria e composição pois as partes claras da laminação podem ser arenosas ou mesmo sílticas com cimento calcífero. Nas profundidades de 67,27m a 67,37m, de 67,50m a 67,85m, de 68,62m a 68,73m, de 74,40m a 74,63m, de 75,50m a 75,70m, e de 81,30m a 81,60m o siltito apresenta cimento calcífero. Entre 84,30m e 84,40m ocorrem intercalações arenosas com cimento calcífero.

Siltito cinza no topo gradando a cinza claro na base, com laminação paralela, subparalela, lenticular, cruzada e convoluta, evidenciada pela diferença de coloração e granulometria, e, localmente de composição. Apresenta-se arenoso entre 87,49m e 94,10m, onde entre 88,50m e 88,75m tem cimento calcífero. Na profundidade de 89,90m a 90,30m, observa-se uma brecha contendo grãos e grânulos de quartzo e siltito e seixos de siltito imerso numa matriz síltica-arenosa, que mostra cimento calcífero entre 89,90m e 90,20m. O siltito se apresenta esbranquiçado e argiloso entre 92,20m e 92,70m.

Ortoconglomerado contendo seixos angulosos, subangulosos e subarredondados, de diferentes composições e litologias, e também grãos e grânulos de quartzo e feldspato, imersos numa matriz síltica-arenosa cinza claro que localmente pode mostrar cimento carbonático. No topo, entre 134,06m e 134,17m, um paraconglomerado contendo grãos de quartzo e feldspato caulinizado numa matriz síltica-arenosa cinza-escuro, com cimento algo ferruginoso.

ESCALA 1:100

DESCRIÇÃO LITOLÓGICA E PERFIS GEOFÍSICOS

Perfis (m): Estratigráfico, Litológico — Raios gama — Potencial espontâneo — Resistência

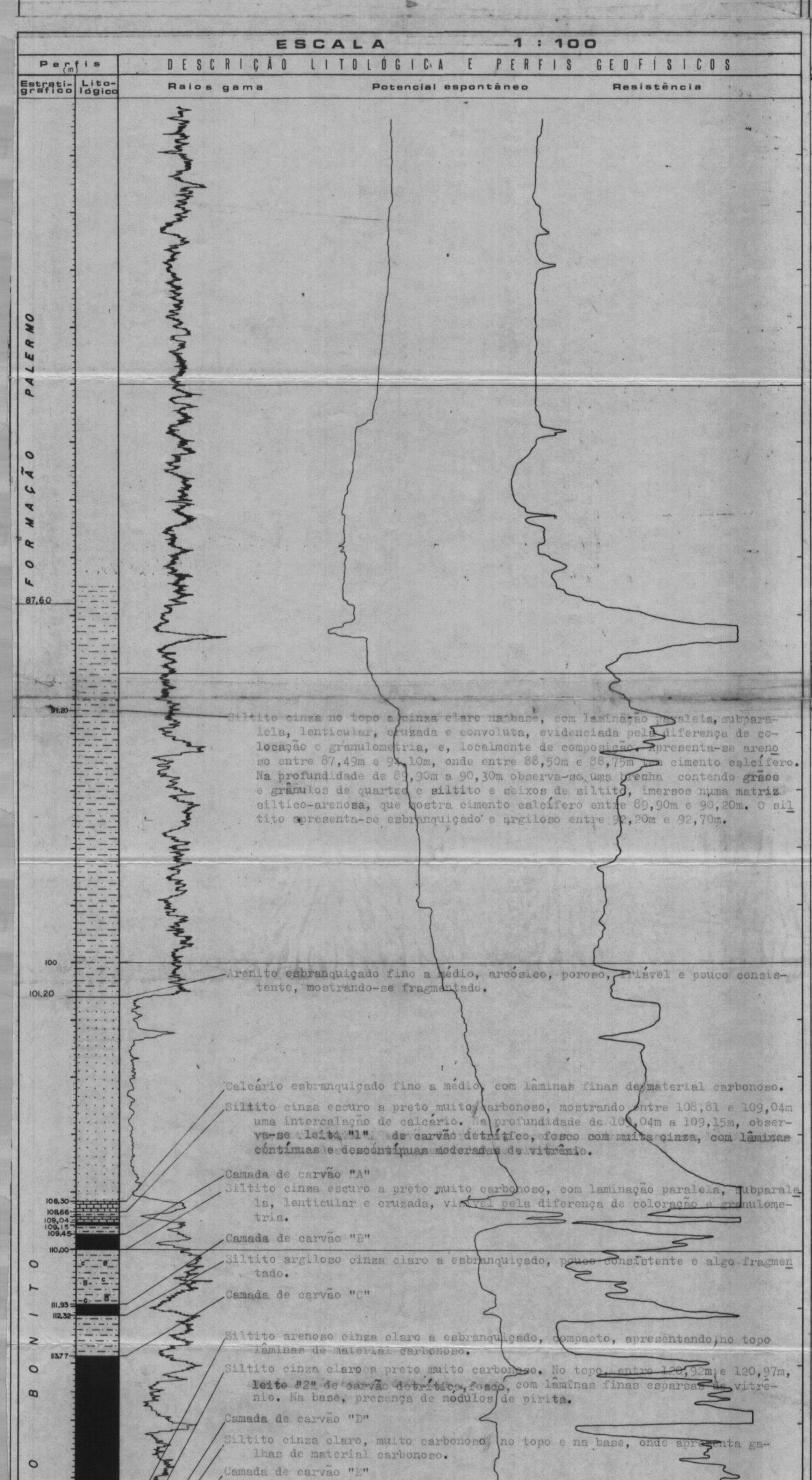

Siltito cinza no topo a cinza claro na base, com laminação paralela, subparalela, lenticular, cruzada e convoluta, evidenciada pela diferença de coloração e granulometria, e, localmente de composição. Apresenta-se arenoso entre 87,49m e 94,10m, onde entre 88,50m e 88,75m tem cimento calcífero. Na profundidade de 89,90m a 90,30m observa-se uma brecha contendo grãos e grânulos de quartzo e siltito e seixos de siltito, imersos numa matriz síltico-arenosa, que mostra cimento calcífero entre 89,90m e 90,20m. O siltito apresenta-se esbranquiçado e argiloso entre 92,20m e 92,70m.

Arenito esbranquiçado fino a médio, arcósico, poroso, friável e pouco consistente, mostrando-se fragmentado.

Calcário esbranquiçado fino a médio, com lâminas finas de material carbonoso.

Siltito cinza escuro a preto muito carbonoso, mostrando entre 108,81 e 109,04m uma intercalação de calcário. Na profundidade de 109,04m a 109,15m, observa-se leito "1" de carvão detrítico, fosco com muita cinza, com lâminas contínuas e descontínuas moderadas de vitrênio.

Camada de carvão "A"

Siltito cinza escuro a preto muito carbonoso, com laminação paralela, subparalela, lenticular e cruzada, visível pela diferença de coloração e granulometria.

Camada de carvão "B"

Siltito argiloso cinza claro a esbranquiçado, pouco consistente e algo fragmentado.

Camada de carvão "C"

Siltito arenoso cinza claro a esbranquiçado, compacto, apresentando no topo lâminas de material carbonoso.

Siltito cinza claro a preto muito carbonoso. No topo, entre 120,92m e 120,97m, leito "2" de carvão detrítico, fosco, com lâminas finas esparsas de vitrênio. Na base, presença de nódulos de pirita.

Camada de carvão "D"

Siltito cinza claro, muito carbonoso no topo e na base, onde apresenta galhas de material carbonoso.

Camada de carvão "E"

Siltito cinza claro, muito carbonoso no topo e na base.

Camada de carvão "F"

Siltito preto muito carbonoso, com uma intercalação de siltito cinza claro no topo e mostrando entre 124,89m e 124,91m leito "3" de carvão detrítico fosco, com lâminas finas contínuas e descontínuas esparsas de vitrênio.

Camada de carvão "G"

Siltito cinza a preto carbonoso, com fraturas preenchidas por pirita e mostrando superfícies de escorregamento.

Camada de carvão "H"

Siltito cinza claro a cinza escuro carbonoso, com fratura sub-vertical e superfície de escorregamento. Fragmentado no topo.

Camada de carvão "I" e "J" e siltito intercalado (vide detalhe).

Paraconglomerado (pedra-areia) com grãos e grânulos de quartzo e feldspato caolinizado numa matriz síltico carbonosa cinza escuro. Entre 130,39 e 130,60m um siltito cinza claro a cinza escuro, com galhas de material carbonoso e apresentando um nível de arenito médio a grosseiro entre 130,48m e 130,53m.

Siltito preto carbonoso, alterado e friável. Na profundidade de 130,81m a 130,91m, leito "4" de carvão detrítico fosco, com lâminas finas descontínuas moderadas de vitrênio. Intervalo fragmentado.

Arenito esbranquiçado a cinza escuro, fino a grosseiro, arcosiano, poroso e friável, podendo localmente apresentar níveis conglomeráticos contendo grãos e grânulos quartzo-feldspáticos. Mostra cimento carbonático entre 132,96m e 133,07m, e impregnações de pirita entre 131,34m e 131,43m. No topo, entre 131,10m e 131,34m, um siltito argiloso esbranquiçado, com fraturas sub-verticais.

Siltito cinza, apresentando uma intercalação de paraconglomerado cinza claro com grãos e grânulos de quartzo e feldspato e seixos de outras litologias, na profundidade de 133,72m a 133,78m; entre 133,86m e 133,88m, o siltito torna-se preto muito carbonoso, mostrando raras lâminas finas descontínuas de vitrênio.

Ortoconglomerado contendo seixos angulosos, sub-angulosos e sub-arredondados, de diferentes composições e litologias, e também grãos e grânulos de quartzo e feldspato, imersos numa matriz síltico-arenosa cinza claro que localmente pode mostrar cimento carbonático. No topo, entre 134,06m e 134,17m, um paraconglomerado contendo grãos de quartzo e feldspato caolinizado em uma matriz síltico-arenosa cinza escuro, com cimento algo ferruginoso.

DETALHE DA CAMADA DE CARVÃO 1:20

CAMADA DE CARVÃO "A"

TOPO: 109,45m BASE: 110,00m CT: 0,55m CC: 0,46m REC: 98,5%

(109,45=0,00; 0,11; 0,18; 0,23; 0,32; 0,39; 0,41; 110,00=0,55)

- Carvão detrítico fosco, com lâminas médias de vitrênio no topo. Presença de superfícies de deslizamento.
- Carvão detrítico fosco, apresentando lâminas finas esparsas de material argiloso esbranquiçado. Presença de superfície de deslizamento.
- Carvão detrítico fosco com muita cinza, com raras lâminas finas descontínuas de vitrênio.
- Siltito preto muito carbonoso, com raras lâminas finas descontínuas de vitrênio.
- Carvão detrítico fosco.
- Carvão detrítico fosco, com raras lâminas finas de material argiloso esbranquiçado. Presença de superfícies de escorregamento.
- Carvão detrítico fosco, com raras lâminas finas descontínuas de vitrênio, apresentando ainda uma lâmina e uma galha de material argiloso esbranquiçado.

CAMADA DE CARVÃO "B"

TOPO: 111,93m BASE: 112,32m CT: 0,39m CC: 0,32m REC: 95%

(111,93=0,00; 0,10; 0,17; 0,27; 112,32=0,39)

- Carvão detrítico fosco com muita cinza, com lentes fina de fusênio mineralizado.
- Siltito preto muito carbonoso, com lâminas finas contínuas e descontínuas abundantes de material argiloso esbranquiçado.
- Carvão detrítico fosco, com uma lente grossa de material argiloso esbranquiçado.
- Carvão detrítico fosco, com lâminas finas contínuas e descontínuas esparsas de vitrênio.

CAMADA DE CARVÃO "C"

TOPO: 113,77m BASE: 119,81m CT: 6,04m CC: 5,09m REC: 96%

(113,77=0,00; 0,06; 0,15; 0,22; 0,26; 0,30; 0,34; 0,44; 0,46; 0,53; 0,62; 0,72; 0,74; 0,79; 0,88; 1,03; 1,13; 1,19; 1,26; 1,40; 1,54; 1,67; 1,80; 1,86; 1,97; 2,08; 2,15; 2,19; 2,21; 2,26; 2,28; 2,33; 2,36; 2,81; 2,85; 2,87; 2,93; 3,09; 3,17; 3,23; 3,26; 3,29; 3,33; 3,40; 3,44; 3,46; 3,57; 3,69; 3,75; 3,83; 3,93; 3,95; 4,10; 4,14; 4,18; 4,22; 4,24; 4,29; 4,30; 4,43; 4,46; 4,47; 4,53; 4,58; 4,65; 4,71; 4,72; 4,80; 4,86; 4,92; 4,98; 5,02; 5,08; 5,12; 5,15; 5,27; 5,36; 5,44; 5,49; 5,53; 5,58; 5,70; 5,72; 5,91; 119,81=6,04)

- Carvão detrítico fosco, com lâminas finas moderadas de vitrênio. Presença de impermeabilização de material argiloso ocre.
- Carvão detrítico fosco com muita cinza, com lâminas finas contínuas e descontínuas esparsas de vitrênio.
- Carvão detrítico fosco, com uma lâmina grossa e lâminas finas contínuas e descontínuas abundantes de vitrênio.
- Carvão detrítico fosco, com lâminas finas contínuas e descontínuas moderadas de vitrênio. Presença de superfícies de deslizamento.
- Carvão detrítico fosco, com uma lâmina grossa e lâminas finas moderadas de vitrênio.
- Carvão detrítico fosco, com uma lâmina grossa e lâminas finas abundantes de vitrênio.
- Carvão detrítico fosco, com duas lâminas médias e lâminas finas contínuas e descontínuas abundantes de vitrênio.
- Carvão detrítico medianamente brilhante, com lâminas finas dominantes de vitrênio.
- Carvão detrítico fosco, com uma lâmina grossa e lâminas finas contínuas e descontínuas abundantes de vitrênio. Fissuras preenchidas por carbonato. Presença de uma lente de material argiloso esbranquiçado.
- Siltito cinza escuro gradando a cinza claro, com lâminas finas descontínuas de matéria carbonosa.
- Siltito preto muito carbonoso, com lâminas finas contínuas e descontínuas moderadas de vitrênio. Presença de lâminas finas de material argiloso esbranquiçado e um nódulo de pirita.
- Carvão detrítico fosco, com lâminas médias a grossas abundantes de vitrênio.
- Carvão detrítico fosco com muita cinza, com lâminas finas descontínuas moderadas de vitrênio.
- Carvão detrítico fosco, com lâminas finas a médias moderadas de vitrênio e lentes finas de fusênio mineralizado.
- Carvão detrítico fosco com muita cinza, com uma lâmina média e lâminas finas descontínuas esparsas de vitrênio.
- Carvão detrítico fosco, com lâminas finas a grossas abundantes de vitrênio.
- Carvão detrítico fosco com muita cinza, com raras lâminas finas e médias de vitrênio.
- Carvão detrítico fosco, com lâminas finas a grossa esparsas de vitrênio.
- Carvão detrítico fosco, com lâminas finas a médias contínuas e descontínuas moderadas de vitrênio.
- Carvão detrítico fosco, com lâminas finas a grossas moderadas de vitrênio.
- Carvão detrítico fosco com muita cinza, com raras lâminas finas contínuas e descontínuas de vitrênio.
- Carvão detrítico fosco, com lâminas finas a grossas moderadas de vitrênio.
- Siltito preto muito carbonoso.
- Carvão detrítico fosco, com lâminas finas a grossa esparsas de vitrênio.
- Carvão detrítico fosco, com lâminas finas a grossas contínuas e descontínuas moderadas de vitrênio.
- Carvão detrítico fosco, com raras lâminas finas descontínuas de vitrênio.
- Carvão detrítico fosco, com lâminas finas a grossas abundantes de vitrênio.
- Carvão detrítico medianamente brilhante, com lâminas finas a médias dominantes de vitrênio.
- Carvão detrítico fosco, com lâminas finas moderadas de vitrênio. Presença de lentes de fusênio mineralizado.
- Leito de vitrênio, com fissuras preenchidas por carbonato.
- Carvão detrítico fosco, com lâminas finas abundantes de vitrênio.
- Carvão detrítico brilhante, com lâminas finas dominantes de vitrênio.
- Carvão detrítico fosco, com lâminas finas moderadas de vitrênio.
- Siltito cinza claro, muito carbonoso no topo e na base, onde pode apresentar lâminas finas esparsas descontínuas de vitrênio. Ainda na base, se observa pirita preenchendo uma fratura e constituindo um nódulo. Presença de superfícies de deslizamento.
- Carvão detrítico fosco, com raras lâminas finas e médias de vitrênio.
- Carvão detrítico fosco.
- Carvão detrítico fosco, com lâminas finas contínuas e descontínuas moderadas de vitrênio.
- Carvão detrítico fosco com muita cinza, com lâminas finas contínuas e descontínuas esparsas de vitrênio. Impregnações de material argiloso ocre.
- Carvão detrítico fosco, com lâminas finas contínuas e descontínuas moderadas de vitrênio.
- Carvão detrítico fosco, com lâminas finas contínuas e descontínuas esparsas de vitrênio.
- Carvão detrítico fosco, com lâminas finas contínuas e descontínuas esparsas de vitrênio.
- Carvão detrítico fosco, com muita cinza. Presença de superfícies de deslizamento.
- Carvão detrítico fosco, com lâminas finas esparsas de vitrênio.
- Carvão detrítico fosco com muita cinza.
- Carvão detrítico fosco, com lâminas finas descontínuas esparsas de vitrênio.
- Carvão detrítico fosco, com lâminas finas a médias descontínuas esparsas de vitrênio.
- Carvão detrítico fosco com muita cinza, com lâminas finas descontínuas esparsas de vitrênio.
- Carvão detrítico fosco, com uma lâmina grossa e lâminas finas contínuas e descontínuas abundantes de vitrênio. Presença de uma lâmina grossa de material argiloso esbranquiçado.
- Carvão detrítico fosco, com lâminas finas descontínuas esparsas de vitrênio. Presença de uma lente de pirita.
- Carvão detrítico fosco, com lâminas finas contínuas e descontínuas moderadas de vitrênio.
- Carvão detrítico fosco com muita cinza, com lâminas finas a médias esparsas de vitrênio. Presença de superfícies de deslizamento.
- Carvão detrítico fosco com muita cinza, com lâminas finas contínuas e descontínuas moderadas de vitrênio. Presença de superfícies de deslizamento.
- Carvão detrítico fosco com muita cinza, com lâminas finas descontínuas raras de vitrênio.
- Carvão detrítico fosco, com lâminas finas contínuas e descontínuas esparsas de vitrênio.
- Carvão detrítico fosco, com lâminas finas contínuas e descontínuas moderadas de vitrênio.
- Carvão detrítico fosco, com uma lâmina média e lâminas finas descontínuas moderadas de vitrênio.
- Carvão detrítico fosco, com uma lâmina média e lâminas finas contínuas e descontínuas esparsas de vitrênio.
- Siltito cinza escuro, carbonoso podendo apresentar lâminas finas descontínuas esparsas de vitrênio.
- Calcário argiloso creme a esbranquiçado com galhas de material carbonoso.
- Carvão detrítico fosco, com raras lâminas finas descontínuas de vitrênio.
- Carvão detrítico fosco com muita cinza com raras lâminas finas e médias de vitrênio.
- Leito de vitrênio, com fissuras preenchidas por carbonato.
- Carvão detrítico fosco com muita cinza.
- Siltito preto muito carbonoso, com raras lentes finas de fusênio mineralizado.
- Carvão detrítico fosco, com lâminas finas contínuas e descontínuas moderadas de vitrênio.
- Carvão detrítico fosco, com uma lâmina grossa de siltito e lâminas finas contínuas e descontínuas moderadas de vitrênio.
- Carvão detrítico fosco, com lâminas finas contínuas e descontínuas moderadas de vitrênio.
- Carvão detrítico fosco com muita cinza.
- Carvão detrítico fosco, com lâminas finas a médias contínuas e descontínuas abundantes de vitrênio.
- Carvão detrítico fosco, com uma lâmina média, e raras lâminas finas descontínuas de vitrênio.
- Carvão detrítico fosco, com lâminas finas contínuas e descontínuas moderadas de vitrênio.
- Carvão detrítico fosco com muita cinza, com uma lâmina grossa de vitrênio; fissuras preenchidas por carbonato.
- Carvão detrítico fosco, com uma lâmina grossa e lâminas finas descontínuas de vitrênio.
- Carvão detrítico fosco, com uma lâmina média e outra grossa, e lâminas finas descontínuas moderadas de vitrênio.
- Carvão detrítico fosco, com lâminas finas moderadas de vitrênio.
- Carvão detrítico fosco, com lâminas finas contínuas e descontínuas abundantes de vitrênio.
- Carvão detrítico fosco com muita cinza, com lâminas finas contínuas e descontínuas moderadas de vitrênio.
- Carvão detrítico fosco, com lâminas finas contínuas e descontínuas moderadas de vitrênio.
- Carvão detrítico fosco, com lâminas finas descontínuas moderadas de vitrênio. Impregnações de material argiloso ocre.
- Carvão detrítico fosco, com lâminas finas contínuas e descontínuas abundantes de vitrênio.
- Carvão detrítico fosco, com uma lâmina fina e outra média de vitrênio.
- Carvão detrítico fosco, com lâminas finas contínuas e descontínuas abundantes de vitrênio.
- Siltito cinza pouco carbonoso, podendo apresentar lâminas de material argiloso esbranquiçado.
- Carvão detrítico fosco, com lâminas finas descontínuas moderadas de vitrênio.
- Carvão detrítico fosco com muita cinza, com raras lâminas finas descontínuas de vitrênio.
- Carvão detrítico fosco com muita cinza, com raras lâminas finas descontínuas de vitrênio.

CAMADA DE CARVÃO "D"

TOPO: 121,50m BASE: 121,74m CT: 0,24m CC: 0,24m REC: 93,2%

(121,50=0,00; 0,05; 0,12; 0,18; 121,74=0,24)

- Carvão detrítico fosco com muita cinza, com lâminas finas descontínuas moderadas de vitrênio.
- Carvão detrítico fosco, com uma lâmina grossa e lâminas finas descontínuas abundantes de vitrênio.
- Carvão detrítico fosco com muita cinza, com lâminas finas descontínuas esparsas de vitrênio. Presença de megásporos.
- Carvão detrítico fosco com muita cinza, com raras lâminas finas descontínuas de vitrênio. Presença de um nódulo tabular de pirita.

CAMADA DE CARVÃO "E"

TOPO: 122,60m BASE: 122,80m CT: 0,20m CC: 0,20m REC: 98,2%

(122,60=0,00; 0,09; 0,11; 0,14; 0,18; 122,80=0,20)

- Carvão detrítico fosco com muita cinza, com lâminas finas descontínuas moderadas de vitreênio.
- Carvão detrítico fosco, com uma lâmina grossa de vitrênio.
- Carvão detrítico fosco, com lâminas médias esparsas de vitrênio.
- Carvão detrítico fosco, com uma lâmina grossa descontínuas de vitrênio.
- Carvão detrítico fosco, com lâminas médias a fina esparsas de vitrênio.

CAMADA DE CARVÃO "F"

TOPO: 124,20m BASE: 124,50m CT: 0,30m CC: 0,30m REC: 100%

(124,20=0,00; 0,06; 0,21; 124,50=0,30)

- Carvão detrítico fosco, com lâminas finas contínuas e descontínuas esparsas de vitrênio.
- Carvão detrítico fosco com muita cinza, com lâminas finas contínuas e descontínuas esparsas de vitrênio. Presença de lentes de material argiloso esbranquiçado.
- Carvão detrítico fosco com muita cinza, com lâminas finas descontínuas esparsas de vitrênio, e uma lâmina grossa de material argiloso esbranquiçado.

CAMADA DE CARVÃO "G"

TOPO: 125,40m BASE: 127,04m CT: 1,64m CC: 1,20m REC: 98,5%

(125,40=0,00; 0,09; 0,24; 0,41; 0,43; 0,50; 0,94; 1,02; 1,04; 1,09; 1,13; 1,28; 1,39; 1,46; 1,58; 127,04=1,64)

- Carvão detrítico fosco, com lâminas finas a grossas contínuas e descontínuas moderadas de vitrênio.
- Carvão detrítico medianamente brilhante, com lâminas finas descontínuas esparsas de vitrênio. Presença de nódulos tabulares de pirita.
- Carvão detrítico fosco, com lâminas finas descontínuas esparsas de vitrênio.
- Carvão detrítico fosco, com lentes de material argiloso amarronado.
- Carvão detrítico fosco, com lâminas finas descontínuas esparsas de vitrênio.
- Siltito cinza a preto carbonoso, tornando-se arenoso na base, presença de superfícies de escorregamento.
- Carvão detrítico fosco, com uma lâmina média e lâminas finas esparsas de vitrênio.
- Nódulo tabular de pirita.
- Carvão detrítico fosco, com uma lâmina média e raras lâminas finas descontínuas de vitrênio. Presença abundante de megásporos.
- Carvão detrítico fosco, com lâminas finas descontínuas moderadas de vitrênio.
- Carvão detrítico fosco, com lâminas finas a grossas contínuas e descontínuas moderadas de vitrênio. Superfícies de deslizamento preenchidas por material carbonático.
- Carvão detrítico medianamente brilhante, com lâminas finas a grossas contínuas e descontínuas moderadas de vitrênio. Superfícies de deslizamento e fissuras preenchidas por carbonato.
- Carvão detrítico fosco, com lâminas finas a médias contínuas e descontínuas esparsas de vitrênio.
- Carvão detrítico fosco, com lâminas finas descontínuas raras de vitrênio. Presença de megásporos. Superfícies de deslizamento preenchidos por carbonato.
- Carvão detrítico fosco, com lâminas finas a médias contínuas e descontínuas moderadas de vitrênio. Localmente, nódulos e fraturas preenchidas por pirita.

CAMADA DE CARVÃO "H"

TOPO: 127,60m BASE: 127,83m CT: 0,23m CC: 0,23m REC: 72%

(127,60=0,00; 0,06; 0,08; 0,11; 0,13; 0,22; 127,83=0,23)

- Carvão detrítico fosco, alterado, com raras lâminas finas descontínuas de vitrênio. Presença de pirita como nódulo tabular preenchendo fraturas.
- Carvão detrítico fosco, com lâminas finas descontínuas moderadas de vitrênio.
- Leito de vitrênio, com superfícies de deslizamento e fissuras preenchidas por carbonato, e duas fraturas preenchidas por pirita.
- Carvão detrítico fosco, com lâminas finas descontínuas moderadas de vitrênio.
- Carvão detrítico fosco.

CAMADA DE CARVÃO "I" e "J"

TOPO: 128,40m BASE: 129,10m CT: 0,70m CC: 0,70m REC: 97,2%
TOPO: 129,51m BASE: 130,00m CT: 0,49m CC: 0,46m REC: 97,2%

(128,40=0,00; 0,11; 0,25; 0,32; 0,39; 0,47; 0,55; 0,63; 129,10=0,70; 129,51=0,00; 0,02; 0,11; 0,17; 0,20; 0,26; 0,41; 130,00=0,49)

- Carvão detrítico fosco com muita cinza, com raras lâminas finas descontínuas de vitrênio. Pirita disseminada, e, preenchendo fraturas com carbonato.
- Carvão detrítico fosco, com lâminas finas descontínuas moderadas de vitrênio.
- Carvão detrítico fosco com lâminas finas descontínuas esparsas de vitrênio. Presença de pirita preenchendo fraturas.
- Carvão detrítico fosco, com uma lâmina grossa e lâminas finas descontínuas esparsas de vitrênio.
- Carvão detrítico fosco, com uma lâmina grossa e raras lâminas finas descontínuas de vitrênio. Fissuras preenchidas por carbonato.
- Carvão detrítico fosco, com lâminas finas contínuas e descontínuas moderadas de vitrênio.
- Carvão detrítico fosco, com lâminas finas descontínuas esparsas de vitrênio.
- Carvão detrítico fosco, com lâminas finas descontínuas moderadas de vitrênio.
- Siltito preto carbonoso, com lâminas finas contínuas e descontínuas esparsas de vitrênio, e uma lâmina grossa de material argiloso esbranquiçado.
- Carvão detrítico fosco, com lâminas finas contínuas e descontínuas moderadas de vitrênio.
- Carvão detrítico fosco com muita cinza, com lâminas finas descontínuas esparsas de vitrênio. Presença abundante de megásporos.
- Carvão detrítico fosco, com lâminas finas a médias contínuas e descontínuas moderadas de vitrênio fissuras preenchidas por carbonato.
- Siltito preto muito carbonoso.
- Carvão detrítico fosco, com lâminas finas contínuas e descontínuas esparsas de vitrênio. Presença de megásporos.
- Carvão detrítico fosco, com lâminas finas descontínuas abundantes de vitrênio.
- Carvão detrítico fosco, com lâminas finas a médias descontínuas moderadas de vitrênio. Fraturas preenchidas por pirita. Presença de uma intercalação de paraconglomerado ("pedra-areia") com grãos e grânulos de quartzo e feldspato caolinizado imersos numa matriz síltico carbonosa cinza escura.

CPRM

COMPANHIA DE PESQUISA DE RECURSOS MINERAIS
Superintendência Regional de Porto Alegre

PROJETO GRANDE CANDIOTA
ÁREA SUL DE CANDIOTA

PERFIL DESCRITIVO DE FURO DE SONDA

FURO SC-09-RS

ANEXO 3

Escala vertical 1:500 de 0,00 m a 98,40 m
Escala vertical 1:100 de 60,00 m a 98,40 m

Camadas de carvão | Data da medida | Cotagem (m) | Camada (m) | Recuperação (%)

A	1(a)	45,15	2,94	2,61	91,00
B	1(b)	48,11	2,62	2,39	91,00
C		76,85	0,73	0,61	98,00
D		94,70	1,47	1,22	98,50
		96,86	1,19	1,08	99,00

Perfilagem geofísica — Data: 22/04/81

	GAMA	SP	RESISTIVIDADE	RXV
Escala de sensibilidade	40 cps / cm	5 mV / cm	5 Ω.m / cm	5 Ω.m / cm
Constante de tempo	1 s			
Velocidade de registro	3,0 m / min			
Prof. Inicial / Prof. final	95,80m / 1,70 m	97,80m / 9,80m	97,80m / 9,80m	98,20m / 60,0m
Escala	M I G N T	5 0 mV 5	0 000 5	0 34 5

Sonda responsável: IVAN C. TEIXEIRA

Município-BASE: RS
Localidade: FOLHA DE CANDIOTA
Coordenadas aproximadas: N 6.496.137,27 m
Fuso UTM nº 22 E 327.592,01 m
Cota do boca: 124,93 m

Chefe de Projeto: Geól. ARMINIO J.P. GOMES
Descrição litológica: Geól. CARLOS ALBERTO PAVILLA
Desenho: Visto:

Profundidade final: 98,40m
Diâmetro:
Sonda: CPRM LY 38 CC: 8249
Início: 02/04/81 Término: 22/04/81

CONVENÇÕES

SOLO	LIMITE DO AFLORAMENTO	LAMIN. CONVOLUTA	ROCHA MICÁCEA	ESTRUTURA DE CORTE DE TALUDE
CARVÃO	CONGLOMERADO	LAMIN. PARALELA	ROCHA CARBONOSA	TALUDE E CONSTRUÇÕES
FOLHELHO	DIAMICTITO	LAMIN. CRUZADA	RESTOS VEGETAIS	SALINA DE ARGILA
SILTITO	VARVITO	LAMIN. LENTICULAR	FÓSSEIS EM GERAL	BRECHA DE FALHA
ARENITO FINO	DIABÁSIO	LAMIN. ONDULADA	FEIXE E PREENCHIMENTO	LÂMINA DE CARVÃO
ARENITO MÉDIO	EMBASAMENTO	TUBO DE VERME	SUPERFÍCIE DE ESCORREGAMENTO	ESTILOLITO
ARENITO GROSSO	CALCÁRIO DO MARRA	ESTRAT. PARALELA	PILARES	SIBINE
		ESTRAT. CRUZADA		

OBSERVAÇÕES: CONTATO PALERMO/MATT OBTIDO A PARTIR DE CORRELAÇÃO COM OS PERFIS GEOFÍSICOS DOS FUROS SC-74-RS E SC-13-RS. PERFIL DE RAIOS GAMA DESLOCADO 2,5 m PARA CIMA.

ESCALA 1:500

DESCRIÇÃO LITOLÓGICA E PERFIS GEOFÍSICOS

Perfis: Raios gama | Potencial espontâneo | Resistividade 16" | Resistência

FM. MATT
FORMAÇÃO PALERMO
FORMAÇÃO RIO BONITO
CAMADA BONITO

ESCALA 1:100

DESCRIÇÃO LITOLÓGICA E PERFIS GEOFÍSICOS

Perfis: Raios gama | Potencial espontâneo | Resistividade 16" | Resistência

DETALHE DAS CAMADAS DE CARVÃO 1:20

CPRM

COMPANHIA DE PESQUISA DE RECURSOS MINERAIS
Superintendência Regional de Porto Alegre
PROJETO GRANDE CANDIOTA
ÁREA SUL DE CANDIOTA

PERFIL DESCRITIVO DE FURO DE SONDA

FURO SC – 14 – RS

ANEXO

Coordenadas	Cota de Boca de Furo (m)	Inclinação	Profundidade (m)
Fuso/zona	22 JM	1.245	70,00
E	193,85	1.251	70,00
N	193,85	1.251	70,00
E	194,85	1.251	70,00
N	194,75	0,84	0,85
Z	194,75	0,85	0,85

Data de Execução	Início	Término
Perfuração	10/08/84	13/08/84
Descrição	14/08/84	14/08/84

Método Rotativo
Equipamento Sondeq
Tipo Sonda
Bits de Widia

Cota de Furo no: GEOMAG-47 SIRGAS

Descrição Litológica: Nei Moretto (GEOMEC) Geólogo

Revisão: Alexandre Lima Visto:

Perfuradores: Fabio Antunes
Ribeiro

Equipe: Lima e de Souza
Geólogo:

CONVENÇÕES

ARGILA
CARVÃO
FOLHELHO
SILTITO
ARENITO FINO
ARENITO MÉDIO
ARENITO GROSSO
LENTE DE CARVÃO
CONGLOMERADO
CONCRETO
DIABÁSIO
METAMORFITO
SILTITO ARENOSO
LAMA CHOCOLATE
LAMA VERMELHA
LAMA CINZENTA
LAMA LAMITICOLOR
LAMA ORGANICA
FOSSEIS DE PLANTAS
FOSSEIS DE PEIXES
FOSSEIS DE ANFIBIOS E REPTEIS
FOSSEIS DE INVERTEBRADOS
PLANTAS
ESTRUTURAS SEDIMENTARES
ESTRUTURAS DE DEFORMAÇÃO
ESTRUTURAS DIAGENETICAS
NIVEIS DE ARGILA
ANFIBIOLITO DE FALHA
LENTES DE GESSO
SOLO
ESTILOLITO
DIQUE

ESCALA 1:500

PROJETO PESQUISA LITOLOGIA E PERFIL GEOFISICO

Natural gama — Resistividade

ESCALA 1:100

PROJETO PESQUISA LITOLOGIA E PERFIL GEOFISICO

Natural gama — Resistividade

DETALHE DAS CAMADAS DE CARVÃO 1:20

CPRM

COMPANHIA DE PESQUISA DE RECURSOS MINERAIS
Superintendência Regional de Porto Alegre
PROJETO GRANDE CANDIOTA
ÁREA SUL DE CANDIOTA

PERFIL DESCRITIVO DE FURO DE SONDA

FURO SC-15-RS

Escala vertical 1:500 de 0,00m a 193,00m
Escala vertical 1:100 de 120,00m a 193,00m

ANEXO

Camadas de carvão	Cota da lapa (m)	Camada total (m)	Carvão na camada (m)	Recup %
A	-49,54	0,46	0,42	100
B	-51,61	0,83	0,83	100
C	-60,13	7,10	6,40	100
D	-61,14	0,26	0,26	100
E	-61,95	0,32	0,32	100
F	-63,03	0,40	0,40	100
G	-64,77	0,49	0,46	100
H	-66,80	1,69	1,69	100
I	-68,30	0,40	0,40	100
J	-69,27	0,29	0,29	100
K	-70,86	0,33	0,25	100
L	-72,76	0,21	0,21	100

Perfilagem geofísica — Técnico responsável: [illegible]

Data: [illegible]	GAMA	SP	RTC	RTV
Escala de sensibilidade	12 cps/div	1 mV/div	10 Ω /div	
Constante de tempo	2s			
Velocidade de registro	2,0 m/min			
Prof. Inicial/Pr. Final	0,5 m/125 m	0,0m/125,0m	0,0m/125,	
Sonda	WIDCO	MODELO 3.200 nº 36		

Município: HERVAL - RS
Localidade: SUL DE CANDIOTA
Coordenadas planas Faixa UTM 22 — N: 6.486,005 km; E: 238,103 km
Cota da boca: 110,37 m

Chefe do Projeto: GEÓL. ARAMIS J. P. GOMES
Descrição litológica: GEÓL. CARLOS ANUNCIAÇÃO
Desenho: Visto:

Profundidade final: 193,00m
Diâmetros: H
Sonda: [illegible]-45 CO. 8109 - CPRM
Início: 19/11/81 Término: 04.12.81

CONVENÇÕES

SOLO; CARVÃO; FOLHELHO; SILTITO; ARENITO FINO; ARENITO MÉDIO; ARENITO GROSSO; LAMITO OU ARGILITO; CONGLOMERADO; DIAMICTITO; VARVITO; DIABÁSIO; EMBASAMENTO; CALCÁRIO OU MARGA; LAMIN. CONVOLUTA; LAMIN. PARALELA; LAMIN. CRUZADA; LAMIN. LENTICULAR; LAMIN. ONDULADA; TUBO DE VERME; ESTRAT. PARALELA; ESTRAT CRUZADA; ROCHA MICÁCEA; C ROCHA CARBONOSA; RESTOS VEGETAIS; FÓSSEIS EM GERAL; CORTE E PREENCHIMENTO; SUPERFÍCIE DE ESCORREGAMENTO; PILARES; ESTRUTURA DE CARGA; ESTRUTURA FLASER; NÓDULOS E CONCREÇÕES; GALHA DE ARGILA; BRECHA DE FALHA; LÂMINA DE CARVÃO; ESTILOLITO; w DISH

OBSERVAÇÕES

ESCALA 1:500

DESCRIÇÃO LITOLÓGICA E PERFIS GEOFÍSICOS — Perfis (m): Estratigráfico, Litológico; Raios gama; Potencial espontâneo; Resistência

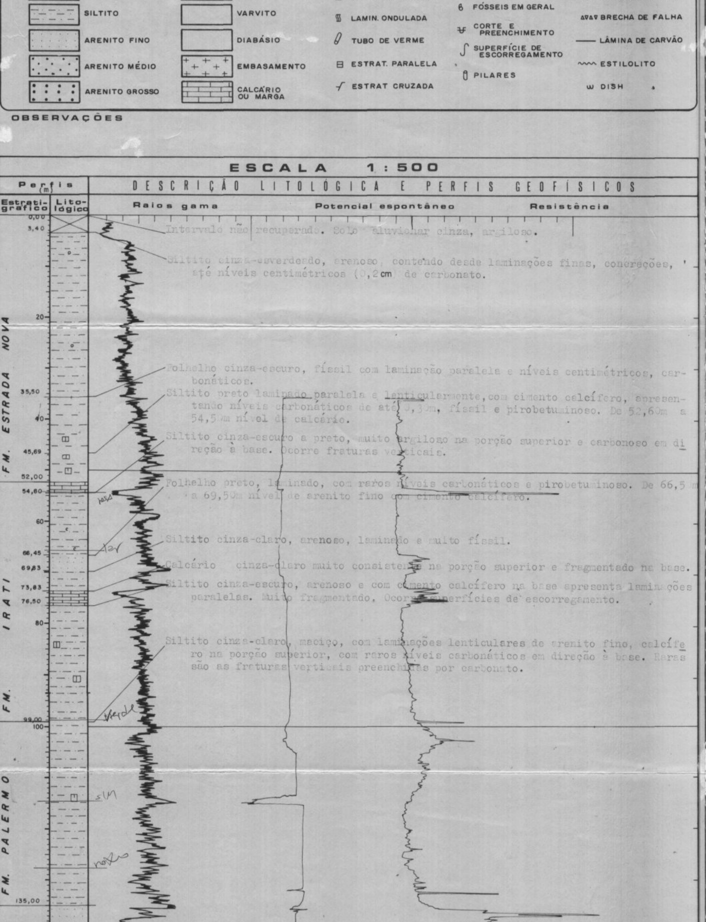

- 0,00–3,40: Intervalo não recuperado. Solo aluvionar cinza, argiloso.
- Siltito cinza-esverdeado, arenoso, contendo desde laminações finas, concreções, até níveis centimétricos (0,2 cm) de carbonato.
- Folhelho cinza-escuro, físsil com laminação paralela e níveis centimétricos, carbonáticos.
- Siltito preto laminado paralela e lenticularmente, com cimento calcífero, apresentando níveis carbonáticos de até 0,3m, físsil e pirobetuminoso. De 52,60m a 54,5m nível de calcário.
- Siltito cinza-escuro a preto, muito argiloso na porção superior e carbonoso em direção à base. Ocorre fraturas verticais.
- Folhelho preto, laminado, com raros níveis carbonáticos e pirobetuminoso. De 66,5m a 69,50m nível de arenito fino com cimento calcífero.
- Siltito cinza-claro, arenoso, laminado e muito físsil.
- Calcário cinza-claro muito consistente na porção superior e fragmentado na base.
- Siltito cinza-escuro, arenoso e com cimento calcífero na base apresenta laminações paralelas. Muito fragmentado. Ocorre superfícies de escorregamento.
- Siltito cinza-claro, maciço, com laminações lenticulares de arenito fino, calcífero na porção superior, com raros níveis carbonáticos em direção à base. Raras são as fraturas verticais preenchidas por carbonato.
- Rocha cinza-esverdeada, textura afanítica, bastante milonitizada, cujos planos de fratura inclinados, comumente estão preenchidos por carbonato; pirita e raros grânulos de quartzo esmigalhados.

ESCALA 1:100

DESCRIÇÃO LITOLÓGICA E PERFIS GEOFÍSICOS — Perfis (m): Estratigráfico, Litológico; Raios gama; Potencial espontâneo; Resistência

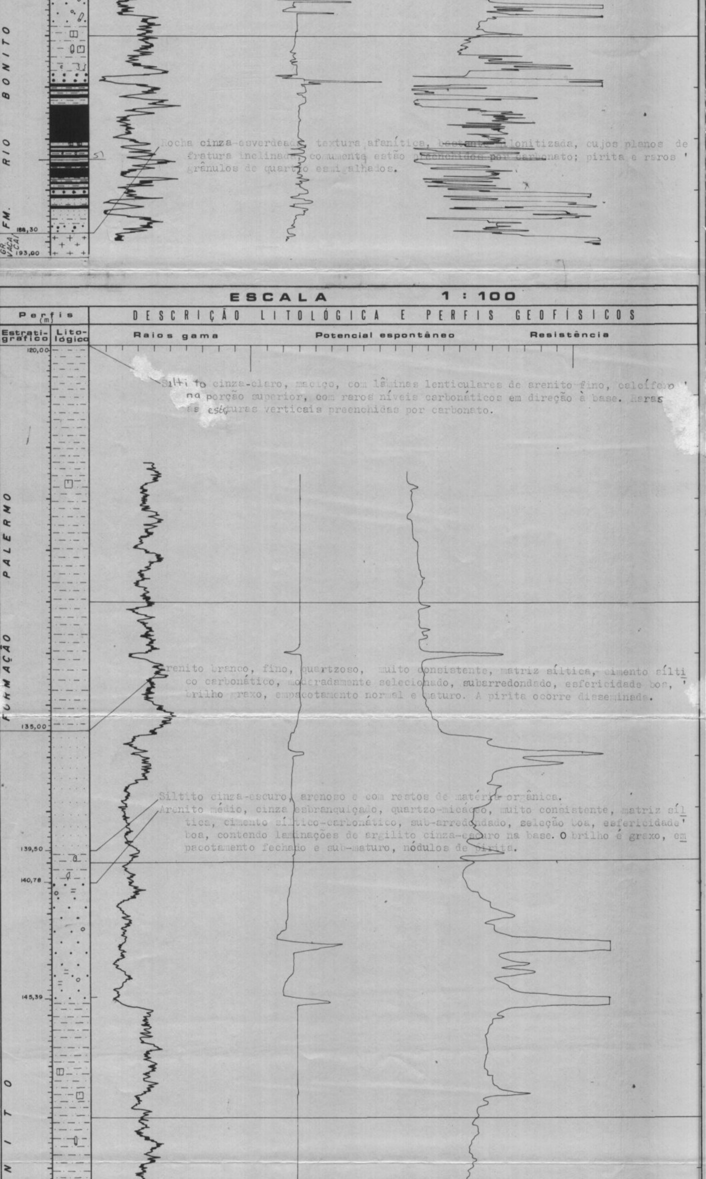

- Siltito cinza-claro, maciço, com lâminas lenticulares de arenito fino, calcífero na porção superior, com raros níveis carbonáticos em direção à base. Raras as fissuras verticais preenchidas por carbonato.
- Arenito branco, fino, quartzoso, muito consistente, matriz síltica, cimento sílticocarbonático, moderadamente selecionado, subarredondado, esfericidade boa, brilho graxo, empacotamento normal e maturo. A pirita ocorre disseminada.
- Siltito cinza-escuro, arenoso e com restos de matéria orgânica.
- Arenito médio, cinza esbranquiçado, quartzo-micáceo, muito consistente, matriz síltica, cimento síltico-carbonático, sub-arredondado, seleção boa, esfericidade boa, contendo laminações de argilito cinza-escuro na base. O brilho é graxo, empacotamento fechado e sub-maturo, nódulos de pirita.
- Siltito preto pouco carbonoso, muito consistente, apresentando superfícies de escorregamento e grânulos dispersos, quartzo-feldspáticos.
- Arenito grosseiro cinza-esbranquiçado, pouco consistente, matriz arenosa, cimento calcífero, moderadamente selecionado, sub-angular, esfericidade baixa, brilho graxo, empacotamento frouxo e sub-maturo.
- Camada de carvão "A".
- Siltito cinza-escuro, argiloso, no topo e carbonoso na base. De 160,47m a 160,55m e de 160,72m a 160,84m, respectivamente, leitos de carvão "1" e "2", detrítico fosco, com muita cinza.
- Camada de carvão "B".
- Siltito cinza argiloso, contendo raros e dispersos grânulos de quartzo.
- Camada de carvão "C".
- Arenito muito fino, cinza-claro, moderadamente consistente, quartzo-micáceo, matriz síltico arenosa, cimento calcífero contendo laminações lenticulares de argilito cinza e restos de matéria carbonosa; seleção e esfericidade, boas, arredondado, fosco, empacotamento normal e imaturo.
- Camada de carvão "D".
- Argilito cinza, carbonoso no terço médio e na base, muito fragmentado na porção superior.
- Camada de carvão "E".
- Siltito cinza-escuro, argiloso, contendo raros e dispersos nódulos de pirita.
- Camada de carvão "F".
- Siltito cinza a preto carbonoso e carbonático na porção superior ocorre fratura vertical.
- Camada de carvão "G".
- Siltito cinza-claro, maciço, com restos de matéria orgânica.
- Camada de carvão "H".
- Siltito cinza-claro arenoso, maciço na porção superior, carbonoso e fragmentado na base. De 177,60m a 177,76m, leito de carvão "3".
- Camada de carvão "I".
- Siltito preto muito carbonoso com galhas de vitrênio. Nódulos raros e dispersos de pirita.
- Camada de carvão "J".
- Arenito grosseiro, cinza-esbranquiçado, quartzo-feldspático, consistente, matriz arenosa, cimento silicoso, sub-arredondado, esfericidade regular, moderadamente selecionado, brilho graxo, empacotamento frouxo e sub-maturo.
- Camada de carvão "K".
- Arenito fino, cinza-claro, quartzo-feldspático muito consistente, matriz síltica, cimento silicoso, arredondado, esfericidade boa, bem selecionado, brilho graxo, empacotamento fechado e maturo. De 181,23m a 182,50m, nível de siltito cinza.
- Siltito cinza-escuro, carbonoso contendo nível centimétrico de arenito cinza fino de 182,65m a 182,72m, leito de carvão "4", detrítico fosco.
- Camada de carvão "L".
- Arenito branco, fino, quartzo-feldspático, muito consistente, matriz síltica, cimento silicoso, arredondado esfericidade boa, moderadamente selecionado, fosco, empacotamento normal, e sub-maturo. De 184,00m a 184,05m nível de siltito cinza argiloso.
- Siltito cinza-escuro, maciço apresentando laminações lenticulares e paralelas de argilito cinza-escuro, além de níveis centimétricos (0,03m) de areia fina.
- Arenito médio a grosseiro, quartzo-feldspático consistente, matriz arenosa, sílico-carbonático, sub-angular, esfericidade má, pobremente selecionado, empacotamento frouxo e sub-maturo.
- Rocha cinza-esverdeada, textura afanítica, bastante milonitizada cujos planos de fratura inclinados, comumente estão preenchidos por carbonato. Pirita e raros grânulos de quartzo esmigalhados.

DETALHE DAS CAMADAS DE CARVÃO 1:20

CAMADA DE CARVÃO "A"

TOPO: 159,45m BASE: 159,91m CT: 0,46m CC: 0,42m REC: 100%

159,45 = 0,00; 0,08; 0,21; 0,25; 0,36; 159,91 = 0,46

- Carvão detrítico fosco, com lâminas finas, raras, de vitrênio. Lentes de fusênio e lentes finas de argilito branco.
- Carvão detrítico fosco, com lâminas finas, esparsas, de vitrênio. Lentes de fusênio.
- Siltito cinza-claro com lâminas finas, raras, de vitrênio.
- Carvão detrítico fosco, com lâminas finas, moderadas, de vitrênio.
- Carvão detrítico fosco.

CAMADA DE CARVÃO "B"

TOPO: 161,15m BASE: 161,98m CT: 0,83m CC: 0,83m REC: 100%

161,15 = 0,00; 0,03; 0,13; 0,21; 0,38; 0,58; 0,70; 0,75; 161,98 = 0,83

- Carvão detrítico fosco, com lâminas finas, moderadas, de vitrênio. Lentes de fusênio pulverulento.
- Carvão detrítico fosco, com lâminas finas, raras, de vitrênio.
- Carvão detrítico fosco, com lâminas finas, esparsas, de vitrênio. Lentes de fusênio.
- Carvão detrítico fosco, com muita cinza.
- Carvão detrítico fosco, com lâminas finas, moderadas, de vitrênio. Vitrênio fissurado com carbonato.
- Carvão detrítico medianamente brilhante, com lâminas finas, abundantes, de vitrênio. Vitrênio fissurado com carbonato.
- Carvão detrítico fosco, com lâminas finas, raras, de vitrênio.
- Carvão detrítico brilhante, com lâminas finas, dominantes de vitrênio. Lentes de fusênio. Fratura vertical preenchida por carbonato.

CAMADA DE CARVÃO "C"

TOPO: 163,40m BASE: 170,50m CT: 7,10m CC: 6,41m REC: 100%

163,40 = 0,00; 0,08; 0,18; 0,29; 0,39; 0,46; 0,54; 0,68; 0,73; 0,76; 0,88; 0,95; 1,03; 1,15; 1,31; 1,42; 1,46; 1,54; 1,61; 1,67; 1,78; 1,95; 2,17; 2,28; 2,34; 2,45; 2,51; 2,64; 2,70; 2,81; 2,90; 3,04; 3,12; 3,29; 3,40; 3,50; 3,63; 3,68; 3,76; 3,82; 3,95; 4,15; 4,31; 4,39; 4,43; 4,59; 4,67; 4,79; 4,93; 4,98; 5,09; 5,18; 5,29; 5,33; 5,49; 5,54; 5,61; 5,74; 5,89; 6,01; 6,08; 6,29; 6,39; 6,50; 6,60; 6,67; 6,71; 6,76; 6,87; 7,01; 170,50 = 7,10

- Carvão detrítico fosco, com lâminas finas, esparsas, de vitrênio.
- Siltito preto pouco carbonoso.
- Carvão detrítico medianamente brilhante, com lâminas finas e médias, abundantes, de vitrênio. Vitrênio fissurado com carbonato.
- Siltito preto muito carbonoso.
- Carvão detrítico brilhante, com lâminas finas, abundantes, de vitrênio. Vitrênio fissurado com carbonato.
- Carvão detrítico fosco, com lâminas finas, esparsas, de vitrênio.
- Carvão detrítico brilhante, com lâminas finas, dominantes de vitrênio. Vitrênio fissurado com carbonato.
- Carvão detrítico medianamente brilhante, com lâminas finas, abundantes, de vitrênio.
- Carvão detrítico brilhante, com lâminas finas, dominantes, de vitrênio.
- Carvão detrítico fosco com lâminas finas, moderadas, de vitrênio. Vitrênio fissurado com carbonato.
- Carvão detrítico medianamente brilhante, com lâminas finas, abundantes, de vitrênio.
- Carvão detrítico fosco, com lâminas finas, esparsas, de vitrênio.
- Carvão detrítico medianamente brilhante, com lâminas finas, moderadas, de vitrênio. Lentes grossas de argilito branco (0,1cm).
- Carvão detrítico brilhante, com lâminas finas, uma média, e uma grossa, dominantes, de vitrênio. Tanto a fratura inclinada, no carvão, quanto as fissuras do vitrênio contém carbonato.
- Nível carbonático com intercalações de argilito cinza-escuro.
- Carvão detrítico fosco.
- Carvão detrítico fosco, com lâminas finas, esparsas, de vitrênio.
- Carvão detrítico fosco, com muita cinza.
- Carvão detrítico fosco, com lâminas finas, moderadas de vitrênio. Lentes de fusênio.
- Carvão detrítico fosco, com lâminas finas, esparsas, de vitrênio.
- Carvão detrítico brilhante, com lâminas finas e médias dominantes, de vitrênio. Lentes de fusênio. Vitrênio fissurado com carbonato.
- Carvão detrítico fosco, com lâminas finas, moderadas, de vitrênio. Lentes de fusênio.
- Carvão detrítico brilhante com lâminas finas, duas médias, abundantes de vitrênio. Lentes de fusênio pulverulento. Vitrênio fissurado com carbonato.
- Carvão detrítico fosco, com lâminas finas, esparsas, de vitrênio. Lentes de fusênio.
- Carvão detrítico brilhante, com lâminas finas, dominantes, de vitrênio. Fratura vertical preenchida por carbonato e filmes de pirita.
- Carvão detrítico medianamente brilhante com lâminas finas, moderadas, de vitrênio. Vitrênio com carbonato.
- Carvão detrítico brilhante, com lâminas finas e médias, abundantes, de vitrênio. Lentes de fusênio. Vitrênio fissurado com carbonato. Fratura vertical preenchida por filmes de pirita.
- Carvão detrítico fosco, com lâminas finas, raras, de vitrênio. Lentes de fusênio.
- Carvão detrítico brilhante, com lâminas finas, dominantes, de vitrênio. Fratura vertical e vitrênio fissurado com carbonato.
- Carvão detrítico medianamente brilhante, com lâminas finas e médias, abundantes de vitrênio.
- Carvão detrítico brilhante, com lâminas finas, duas grossas e uma média, dominantes de vitrênio. Vitrênio fissurado com carbonato.
- Siltito preto carbonoso com galhas de vitrênio.
- Carvão detrítico medianamente brilhante, com lâminas finas, abundantes, de vitrênio. Lentes de fusênio pulverulento. Vitrênio fissurado com carbonato.
- Siltito cinza-escuro pouco carbonoso.
- Carvão detrítico medianamente brilhante, com lâminas finas, abundantes de vitrênio.
- Carvão detrítico brilhante, com lâminas finas, duas médias, dominantes, de vitrênio. Vitrênio fissurado com carbonato.
- Carvão detrítico fosco, com lâminas finas, moderadas, de vitrênio.
- Carvão detrítico fosco, com lâminas finas, esparsas, de vitrênio.
- Carvão detrítico medianamente brilhante, com lâminas finas, abundantes de vitrênio. Lentes de fusênio e de pirita.
- Carvão detrítico brilhante, com lâminas finas, dominantes, de vitrênio. Fratura vertical preenchida por carbonato e filmes de pirita.
- Carvão detrítico fosco, com lâminas finas, esparsas, de vitrênio.
- Carvão detrítico fosco, com lâminas finas, moderadas, de vitrênio. Vitrênio fissurado com carbonato.
- Carvão detrítico medianamente brilhante, com lâminas finas abundantes, de vitrênio. Lentes de fusênio. Vitrênio fissurado com carbonato.
- Carvão detrítico fosco, com lâminas finas, esparsas, de vitrênio.
- Carvão detrítico medianamente brilhante, com lâminas finas, abundantes, de vitrênio. Lentes de fusênio e lente fina de argilito branco.
- Carvão detrítico fosco, com lâminas finas, moderadas de vitrênio. Vitrênio fissurado com carbonato.
- Carvão detrítico brilhante, com lâminas finas, dominantes, de vitrênio.
- Carvão detrítico fosco, com lâminas finas, esparsas, de vitrênio. Vitrênio fissurado com carbonato.
- Carvão detrítico fosco, com lâminas finas, raras, de vitrênio.
- Carvão detrítico medianamente brilhante, com lâminas finas, uma média, abundantes, de vitrênio. Vitrênio fissurado com carbonato.
- Carvão detrítico brilhante, com lâminas finas, dominantes, de vitrênio.
- Carvão detrítico fosco, com lâminas finas, moderadas, de vitrênio.
- Siltito preto carbonoso com galhas de vitrênio e lâminas finas de argilito.
- Carvão detrítico brilhante, com lâminas finas, abundantes, de vitrênio.
- Carvão detrítico fosco, com lâminas finas, esparsas, de vitrênio.
- Carvão detrítico fosco, com lâminas finas, moderadas, de vitrênio.
- Carvão detrítico medianamente brilhante, com lâminas finas, abundantes, de vitrênio. Lentes de fusênio.
- Carvão detrítico fosco, com lâminas finas, moderadas, de vitrênio. Vitrênio fissurado com carbonato.
- Carvão detrítico brilhante, com lâminas finas, dominantes, de vitrênio. Lentes de fusênio. Vitrênio fissurado com carbonato.
- Carvão detrítico medianamente brilhante, com lâminas finas, abundantes, de vitrênio.
- Carvão detrítico fosco, com lâminas finas, moderadas, de vitrênio. Lentes de fusênio.
- Carvão detrítico medianamente brilhante, com lâminas finas, dominantes, de vitrênio.
- Carvão detrítico fosco, com lâminas finas, esparsas de vitrênio.
- Siltito preto pouco carbonoso.
- Carvão detrítico fosco, com muita cinza.
- Carvão detrítico fosco, com lâminas finas, esparsas, de vitrênio.
- Carvão detrítico fosco, com lâminas finas, raras, de vitrênio.
- Carvão detrítico fosco, com muita cinza.
- Carvão detrítico fosco, com lâminas finas, moderadas, de vitrênio. Lentes de fusênio mineralizado.
- Carvão detrítico fosco, com lâminas finas, esparsas, de vitrênio.

CAMADA DE CARVÃO "D"

TOPO: 171,25m BASE: 171,51m CT: 0,26m CC: 0,26m REC: 100%

171,25 = 0,00; 0,15; 0,22; 171,51 = 0,26

- Carvão detrítico medianamente brilhante, com lâminas finas, abundantes, de vitrênio. Lentes de fusênio mineralizado.
- Carvão detrítico brilhante, com lâminas finas, dominantes, de vitrênio.
- Carvão detrítico fosco, com lâminas finas, moderadas, de vitrênio. Vitrênio fissurado com carbonato.

CAMADA DE CARVÃO "E"

TOPO: 172,00m BASE: 172,32m CT: 0,32m CC: 0,32m REC: 100%

172,00 = 0,00; 0,07; 0,17; 0,24; 172,32 = 0,32

- Carvão detrítico fosco, com lâminas finas, esparsas, de vitrênio. Lentes de fusênio.
- Carvão detrítico brilhante com lâminas finas, abundantes, de vitrênio. Lentes de fusênio. Vitrênio fissurado com carbonato.
- Carvão detrítico medianamente brilhante, com lâminas finas, moderadas, de vitrênio.
- Carvão detrítico brilhante, com lâminas finas, dominantes, de vitrênio.

CAMADA DE CARVÃO "F"

TOPO: 173,00m BASE: 173,40m CT: 0,40m CC: 0,40m REC: 100%

173,00 = 0,00; 0,08; 0,12; 0,17; 0,20; 0,31; 173,40 = 0,40

- Carvão detrítico fosco, com lâminas finas, raras, de vitrênio.
- Carvão detrítico fosco, com muita cinza.
- Carvão detrítico fosco, com lâminas finas, moderadas, de vitrênio.
- Leito de vitrênio fissurado com carbonato.
- Carvão detrítico brilhante, com lâminas finas, uma média, dominantes de vitrênio. Vitrênio fissurado com carbonato.
- Carvão detrítico medianamente brilhante com lâminas finas, abundantes, de vitrênio. Vitrênio fissurado com carbonato.

CAMADA DE CARVÃO "G"

TOPO: 174,65m BASE: 175,14m CT: 0,49m CC: 0,46m REC: 100%

174,65 = 0,00; 0,06; 0,09; 0,15; 0,23; 0,30; 0,38; 175,14 = 0,49

- Carvão detrítico fosco, com muita cinza.
- Siltito preto carbonoso.
- Carvão detrítico fosco, com lâminas finas, esparsas, de vitrênio.
- Carvão detrítico medianamente brilhante, com lâminas finas, abundantes de vitrênio.
- Carvão detrítico fosco, com lâminas finas, esparsas, de vitrênio.
- Carvão detrítico fosco, com lâminas finas, moderadas, de vitrênio.
- Carvão detrítico fosco, com lâminas finas, esparsas, de vitrênio. Lentes de fusênio e lente fina de argilito branco.

CAMADA DE CARVÃO "H"

TOPO: 175,48m BASE: 177,17m CT: 1,69m CC: 1,69m REC: 100%

175,48 = 0,00; 0,04; 0,18; 0,28; 0,48; 0,58; 0,76; 0,82; 0,95; 0,98; 1,12; 1,25; 1,45; 1,52; 1,58; 177,17 = 1,69

- Carvão detrítico fosco.
- Carvão detrítico brilhante com lâminas finas dominantes, de vitrênio. Tanto a fratura vertical, no carvão, quanto as fissuras do vitrênio, contém carbonato.
- Carvão detrítico medianamente brilhante, com lâminas finas, abundantes, de vitrênio. Lentes de fusênio mineralizado.
- Carvão detrítico fosco, com lâminas finas, moderadas, de vitrênio.
- Carvão detrítico fosco, com lâminas finas, abundantes, de vitrênio.
- Carvão detrítico fosco, com lâminas finas, esparsas, de vitrênio. Lentes de fusênio mineralizado.
- Carvão detrítico medianamente brilhante, com lâminas finas, moderadas de vitrênio.
- Carvão detrítico fosco, com lâminas finas, esparsas, de vitrênio.
- Leito de vitrênio fissurado com carbonato.
- Carvão detrítico fosco, com lâminas finas, esparsas, de vitrênio. Lentes de fusênio e lentes finas de argilito branco.
- Carvão detrítico medianamente brilhante com lâminas finas, abundantes de vitrênio. Tanto a fratura inclinada no carvão, quanto as fissuras do vitrênio, contém carbonato.
- Carvão detrítico brilhante, com lâminas finas dominantes, de vitrênio. Fratura vertical e fissuras preenchidas por carbonato lentes e filmes de pirita.
- Carvão detrítico medianamente brilhante, com lâminas finas, moderadas, de vitrênio. Vitrênio fissurado com carbonato.
- Carvão detrítico brilhante com lâminas finas abundantes, de vitrênio. Lente fina de carbonato e filmes de pirita.
- Carvão detrítico medianamente brilhante, com lâminas finas, dominantes, de vitrênio.

LEITO DE CARVÃO "3"

TOPO: 177,60m BASE: 177,76m

177,60 = 0,00; 0,13; 177,76 = 0,16

- Carvão detrítico brilhante, com lâminas finas, dominantes, de vitrênio. Lentes de fusênio e de pirita. Tanto a fratura sub-vertical, no carvão, quanto as fissuras do vitrênio, contém carbonato.
- Carvão detrítico medianamente brilhante, com lâminas finas, uma grossa, abundante de vitrênio. Vitrênio fissurado com carbonato.

CAMADA DE CARVÃO "I"

TOPO: 178,27m BASE: 178,67m CT: 0,40m CC: 0,40m REC: 100%

178,27 = 0,00; 0,06; 0,10; 0,30; 178,67 = 0,40

- Carvão detrítico fosco, com lâminas finas, esparsas, de vitrênio.
- Carvão detrítico medianamente brilhante, com lâminas finas, moderadas de vitrênio.
- Carvão detrítico brilhante, com lâminas finas abundantes, de vitrênio. Lentes de fusênio. Fratura vertical preenchida por carbonato.
- Carvão detrítico fosco, com lâminas finas, moderadas, de vitrênio. Lentes de fusênio e de carbonato.

CAMADA DE CARVÃO "J"

TOPO: 179,35m BASE: 179,64m CT: 0,29m CC: 0,29m REC: 100%

179,35 = 0,00; 0,12; 0,20; 179,64 = 0,29

- Carvão detrítico brilhante, com lâminas finas, dominantes, de vitrênio. Ocorre superfícies de escorregamento.
- Carvão detrítico fosco, com lâminas finas, moderadas, de vitrênio. Lentes de fusênio.
- Carvão detrítico brilhante, com lâminas finas, abundantes, de vitrênio. Lentes de fusênio.

CAMADA DE CARVÃO "K"

TOPO: 180,90m BASE: 181,23m CT: 0,33m CC: 0,25m REC: 100%

180,90 = 0,00; 0,13; 0,21; 0,28; 181,23 = 0,33

- Carvão detrítico medianamente brilhante, com lâminas finas, abundantes, de vitrênio. Ocorre superfície de escorregamento.
- Siltito preto carbonoso com laminações de argilito branco.
- Carvão detrítico fosco, com lâminas finas, esparsas, de vitrênio. Lentes de fusênio mineralizado.
- Carvão detrítico medianamente brilhante, com lâminas finas, moderadas de vitrênio. Lentes de fusênio e de pirita.

CAMADA DE CARVÃO "L"

TOPO: 182,92m BASE: 183,13m CT: 0,21m CC: 0,21m REC.: 100%

182,92 = 0,00; 0,10; 0,17; 183,13 = 0,21

- Carvão detrítico medianamente brilhante com lâminas finas, abundantes de vitrênio.
- Carvão detrítico fosco, com lâminas finas, moderadas, de vitrênio.
- Carvão detrítico medianamente brilhante, com lâminas finas, moderadas, de vitrênio.

COMPANHIA DE PESQUISA DE RECURSOS MINERAIS
SERVIÇO GEOLÓGICO DO BRASIL - CPRM
PROJETO GRANDE CARAJÁS
ÁREA SUL DE CANAÃ

PERFIL DESCRITIVO DE FURO DE SONDA

FURO SC-17-R5

SEQ	DE (m)	ATÉ (m)	ESPESSURA (m)	LITOLOGIA
1	0,00	3,00	3,00	Solo
2	3,00	10,00	7,00	Laterita
3	10,00	30,00	20,00	Canga
4	30,00	50,00	20,00	Canga
5	50,00	70,00	20,00	Canga

COMPANHIA DE PESQUISA DE RECURSOS MINERAIS
Superintendência Regional de Porto Alegre
PROJETO GRANDE - CANDIOTA
AREA - SUL DE CANDIOTA

PERFIL DESCRITIVO DE FURO DE SONDA

FURO SC - 20 - RS

Coordenadas	Cota	Inclinação	Azimute	Data início	Data fim
6 615 000,00 N 355 000,00 E	180,00 m	90°	—	08/12/83	08/12/83

Perfilagem: 08/12/83 a 08/12/83

Intervalos (m)	Diâmetros (mm)	Revestimentos
0,00 a 6,00	152	0,00 a 6,00
6,00 a 30,00	101	6,00 a 30,00
30,00 a 100,00	76	30,00 a 100,00
100,00 a 150,00	56	100,00 a 150,00
150,00 a 200,00	46	150,00 a 200,00

Tipo de sondagem: CORTES
Cimento e nata: —
Perdidas de água: 0,00 / 0,00
Pol. barras (N.Furo): 0,00 a 0,00 m
Nível: NÍVEL ESTÁTICO

Testes realizados: 0,00 metros

Nº	Tipo
1	R.G. / Log
2	R.G. / Log
3	R.G. / Log
4	Perfilagem
5	Perfilagem

Revestimento: 0,00 a 6,00 m (152 mm)
Sobrecava: 6,00 a 30,00 m (101 mm)
Boca: 0,00 m
Base: 30,00 m
Diâmetro: 101 mm
Nível: 0,00 m

Observações: Furo executado com sonda Acker II, com circulação direta de água e lama bentonítica. Amostragem a cada 1,00 m. Furo perfilado com sonda Mount Sopris 2GA-1000 e unidade de registro 2GR-1000. Furo executado em 1983 para a Companhia de Pesquisa de Recursos Minerais - CPRM.

CONVENÇÕES

Litologia:
- SOLO
- ARGILA
- FOLHELHO
- SILTITO
- ARENITO FINO
- ARENITO MÉDIO
- ARENITO GROSSO
- CONGLOMERADO
- CONCREÇÕES
- CARBONATO
- CARVÃO
- ARENOSO
- ARGILOSO
- SILTOSO
- CALCÍFERO
- BETUMINOSO
- PIRITOSO
- CARBONOSO
- FERRUGINOSO
- SILICIFICADO
- CALCÍFERO
- BETUMINOSO
- PIRITOSO
- CARBONOSO
- FERRUGINOSO
- SILICIFICADO

Estratificação:
- HORIZONTAL
- ONDULADA
- LENTICULAR
- CRUZADA
- CONVOLUTA
- FALSO ACANAL
- ESTRATIFICAÇÃO GRADACIONAL
- ESTRATIFICAÇÃO PARALELA
- ESTRATIFICAÇÃO CRUZADA

Fósseis:
- PLANTAS
- RAÍZES
- MOLUSCOS
- ESPINHOS DE PEIXES
- OSTRACODES
- ESTILOLITOS
- NÓDULOS

Outros:
- CONCREÇÕES
- CIMENTAÇÃO
- FRATURAS
- FALHAS
- DISCORDÂNCIA
- CONTATO ERODIDO
- CONTATO GRADACIONAL
- CONTATO NÍTIDO
- CONTATO DISCORDANTE
- CONTATO ONDULADO
- CONTATO INCLINADO
- CONTATO INTERDIGITADO
- CONTATO ERODIDO
- CONTATO GRADACIONAL
- CONTATO NÍTIDO
- CONTATO DISCORDANTE
- CONTATO ONDULADO
- CONTATO INCLINADO
- CONTATO INTERDIGITADO

ESCALA 1:500

Perfis gerais | Perfis resistividade | Perfis radioatividade

ESCALA 1:100

Perfis gerais | Perfis resistividade | Perfis radioatividade

DETALHE DAS CAMADAS DE CARVÃO 1:20

CPRM

COMPANHIA DE PESQUISA DE RECURSOS MINERAIS
Superintendência Regional de Porto Alegre
PROJETO GRANDE CANDIOTA
ÁREA SUL DE CANDIOTA

PERFIL DESCRITIVO DE FURO DE SONDA

FURO SC-29-RS — ANEXO

Coord. métrica	Fuso	Datum	Origem	Hemisfério

Coordenadas geográficas	Datum	Origem
Latitude		
Longitude		

Coordenadas UTM	Datum	Origem

Município: [illegible] — Localidade: [illegible] — Coordenadas UTM: [illegible] — Cota da boca: [illegible]

Cliente do Projeto: [illegible] — Empreendimento: [illegible] — Responsável Técnico: [illegible] — Executores: [illegible] — Início: [illegible] — Término: [illegible]

CONVENÇÕES

- SOLO
- ENTULHO
- SOLO/ROCHA
- SOLTO
- AREIA FINA
- AREIA MÉDIA
- AREIA GROSSA
- ARGILA
- SILTE
- CONGLOMERADO
- SEIXOS
- SEIXOS/MATACÃO
- CALCÁRIO
- BRECHA
- ARENITO
- ARENITO SILTOSO
- ARENITO ARGILOSO
- ARENITO SILTO/ARGILOSO
- LARGURA DE FRATURA
- A LARGA CONCHOIDAL
- H LARGA HORIZONTAL
- V LARGA VERTICAL
- L LARGA LENTICULAR
- S LARGA ONDULADA
- T TUBO DE VERME
- E ESTRUTURA FANTASMA
- F ESTRUTURA FLUIDAL
- C CRENULADA
- D SEIXOS DISPERSOS
- P PONTOS VERMELHOS
- E FÓSSEIS DE BIVALVE
- FOLHELHO CARBONOSO
- ESTRUTURA DE DESLIZAMENTO
- PLACAS
- ESTRUTURAS DE DEFORMAÇÃO
- CALHA DE MEIO
- ANGRESSÃO DE FALHA
- LINHAS DE CAMADA
- ESTILOLITO
- GOU

OBSERVAÇÕES

ESCALA 1:500

DESCRIÇÃO LITOLÓGICA E PERFIL GEOFÍSICO

Profundidade (m)	Raios gama	Potencial espontâneo	Resistividade
0			
10			
20			
30			
40			
50			
60			
70			
80			
90			
100			
110			
120			
130			
140			
150			
160			
170			
180			
190			
200			
210			
220			
230			
240			
250			
260			
270			
280			
290			
300			
310			
320			
330			
340			
350			
360			
370			
380			
390			
400			
410			
420			
430			
440			
450			
460			
470			
480			
490			
500			

SIGLAS DAS UNIDADES LITOESTRATIGRÁFICAS

ESCALA 1:100

DESCRIÇÃO LITOLÓGICA E PERFIL GEOFÍSICO

Profundidade (m)	Raios gama	Potencial espontâneo	Resistividade
0			
10			
20			
30			
40			
50			
60			
70			
80			
90			
100			
110			
120			
130			
140			
150			
160			
170			
180			
190			
200			
210			
220			
230			
240			
250			
260			
270			
280			
290			
300			
310			
320			
330			
340			
350			
360			
370			
380			
390			
400			
410			
420			
430			
440			
450			
460			
470			
480			
490			
500			

SIGLAS DAS UNIDADES LITOESTRATIGRÁFICAS

DETALHE DAS CAMADAS DE CARVÃO 1:20

COMPANHIA DE PESQUISA DE RECURSOS MINERAIS
Superintendência Regional de Porto Alegre
PROJETO GRANDE CANDIOTA

ÁREA SUL DE CANDIOTA

PERFIL DESCRITIVO DE FURO DE SONDA

FURO SC – 30 – RS

Início: 10/07/80	Término: 15/08/80
Sondagem: Rotativa	Revestimento: 0,00 m
Perfuração: 0,00 m	Testemunhagem: 0,00 m
Nível Piezométrico:	Data:
Nível Artesiano:	Data:

ANEXO

Perfil	Seção	Mapa
01	02	03

Coordenadas UTM:	
E	0.000,00
N	0.000,00
Cota do terreno (m):	0,00
Orientação do furo:	0°
Inclinação do furo (graus):	0,00 (vert.)
Prof. Inicial do Furo:	0,00 m = 0,00 m
Perfis:	0,00 / 0,00

LITOLOGIA
0,00 m / 0,00 m

ESTRATIGRAFIA
0,00 m / 0,00 m

Nº	Camada	Prof. (m)	Espessura (m)
1		0,00	0,00
2		0,00	0,00
3		0,00	0,00
4		0,00	0,00
5		0,00	0,00
6		0,00	0,00
7		0,00	0,00

Medição: Trena (m) Medido / Rel.
Inclinação: Bússola (°) Medido / Rel.
Testemunhagem: Rotativa
Tubo: Ø NQ Ø 0,00 m
Ø 0,00 m Rec.: 0,0 m

Cota de Projeto: Nível Artesiano: Data:

Descrição Litológica: Geol. Consult.: Interpretação:

Desenho: Interpretação: Data:

Perfurador(es): Operador:
Sondagem: Nº
Início: 0000 - 0000 - 00 — 00 horas
Término: 00 - 00 - 00 — 00 horas

CONVENÇÕES

- SOLO
- CARVÃO
- FOLHELHO
- SILTITO
- ARENITO FINO
- ARENITO MÉDIO
- ARENITO GROSSO
- LENTE DE CARVÃO
- CONGLOMERADO
- SIDERITO
- CALCÁRIO
- DIABÁSIO
- METAMORFISMO
- TUFO DE VIDRO
- ARENITO
- ESTRAT. PARALELA
- ESTRAT. CRUZADA
- LAMINA ONDULADA
- LAMINA PARALELA
- LAMINA LENTICULAR
- LAMINA ONDULADA
- LAMINA LENTICULAR
- LAMINA ONDULADA
- TUBO DE VERME
- ESTRAT. PARALELA
- ESTRAT. CRUZADA
- FOSSEIS BIVALVES
- RAIZES CARBONIZADAS
- RESTOS VEGETAIS
- FOSSEIS ANIMAIS
- VEIO DE PREENCHIMENTO
- CONCREÇÕES
- PLANTAS
- ESTRUTURAS DE DESLIZAMENTO
- ESTRUTURAS DE ESCAPE DE ÁGUA
- ESTILOLITO
- DIQUE

OBSERVAÇÕES

Amostragem: Testemunhagem Rotativa com recuperação de 100%.

FURO INCLINADO NA DIREÇÃO NORTE, DE ACORDO COM GRAUS DE SUPERFÍCIE.

ESCALA 1:500

DESCRIÇÃO LITOLÓGICA / PERFIL ESQUEMÁTICO

Profundidade em metros (m)	Perfil Esquemático	Descrição Litológica	Observações
0,00		Metros gano	Manutenção
10,00			
20,00			
30,00			
40,00			
50,00			
60,00			
70,00			
80,00			
90,00			
100,00			
110,00			
120,00			
130,00			
140,00			
150,00			
160,00			
170,00			
180,00			
190,00			
200,00			
210,00			
220,00			
230,00			
240,00			
250,00			
260,00			
270,00			
280,00			
290,00			
300,00			
310,00			
320,00			
330,00			
340,00			
350,00			
360,00			
370,00			
380,00			
390,00			
400,00			
410,00			
420,00			
430,00			
440,00			
450,00			
460,00			
470,00			
480,00			
490,00			
500,00			

ESCALA 1:100

DESCRIÇÃO LITOLÓGICA / PERFIL ESQUEMÁTICO

Profundidade em metros (m)	Perfil Esquemático	Descrição Litológica	Observações
0,00		Metros gano	Manutenção
10,00			
20,00			
30,00			
40,00			
50,00			
60,00			
70,00			
80,00			
90,00			
100,00			
110,00			
120,00			
130,00			
140,00			
150,00			
160,00			
170,00			
180,00			
190,00			
200,00			
210,00			
220,00			
230,00			
240,00			
250,00			
260,00			
270,00			
280,00			
290,00			
300,00			
310,00			
320,00			
330,00			
340,00			
350,00			
360,00			
370,00			
380,00			
390,00			
400,00			
410,00			
420,00			
430,00			
440,00			
450,00			
460,00			
470,00			
480,00			
490,00			
500,00			

DETALHE DAS CAMADAS DE CARVÃO 1:20

Profundidade em metros (m)	Perfil Esquemático	Descrição Litológica	Observações
0,00			
10,00			
20,00			
30,00			
40,00			
50,00			
60,00			
70,00			
80,00			
90,00			
100,00			
110,00			
120,00			
130,00			
140,00			
150,00			
160,00			
170,00			
180,00			
190,00			
200,00			
210,00			
220,00			
230,00			
240,00			
250,00			
260,00			
270,00			
280,00			
290,00			
300,00			
310,00			
320,00			
330,00			
340,00			
350,00			
360,00			
370,00			
380,00			
390,00			
400,00			
410,00			
420,00			
430,00			
440,00			
450,00			
460,00			
470,00			
480,00			
490,00			
500,00			

feito 27/1/95

CPRM
COMPANHIA DE PESQUISA DE RECURSOS MINERAIS
Superintendência Regional de Porto Alegre
PROJETO GRANDE CANDIOTA
ÁREA SUL DE CANDIOTA

PERFIL DESCRITIVO DE FURO DE SONDA

FURO SC-31-RS

Escala vertical 1:500 de 0,00 m a 232,00m
Escala vertical 1:100 de 130,00 m a 232,00m

ANEXO

Camadas de carvão	Cota da lapa (m)	Camada total (m)	Carvão na camada (m)	Recup %
A	28,52	0,22	0,22	100
B	13,26	8,26	7,06	100
C	12,40	0,26	0,25	100
D	11,26	0,33	0,30	100
E	9,59	0,20	0,20	100
F	7,21	1,83	1,68	100
G	3,72	2,56	1,72	100

Perfilagem geofísica — Técnico responsável: DIONALDO SOUZA

Data: 18/09/81	GAMA	SP	RTC	RTV
Escala de sensibilidade	10 cps/div	10 mV/div	10 Ω/div	
Constante de tempo	2s			
Velocidade de registro	2,00 m/min			
Prof. Inicial/Pr. Final	231,50 m / 1,20 m	232,00 m / 67,50 m	232,00 m / 67,50 m	
Sonda	WIDCO Modelo	3200 Nº36		

Município: BAGÉ — RS
Localidade: TUPY SILVEIRA
Coordenadas planas Faixa UTM 22 — N: 6.490.024,95m; E: 228.053,49m
Cota da boca: 201,52 m

Chefe do Projeto: Geol. ARAMIS J. P. GOMES
Descrição litológica: Geól. RENATO G. SANTOS
Desenho: projeplast. Ltda. Visto:

Profundidade final: 232,00m
Diâmetros: N
Sonda: LY – 38 Nº 42 / GEOSOL
Início: 24/08/81 Término: 18/09/81

CONVENÇÕES

SOLO; CARVÃO; FOLHELHO; SILTITO; ARENITO FINO; ARENITO MÉDIO; ARENITO GROSSO; LAMITO OU ARGILITO; CONGLOMERADO; DIAMICTITO; VARVITO; DIABÁSIO; EMBASAMENTO; CALCÁRIO OU MARGA; LAMIN. CONVOLUTA; LAMIN. PARALELA; LAMIN. CRUZADA; LAMIN. LENTICULAR; LAMIN. ONDULADA; TUBO DE VERME; ESTRAT. PARALELA; ESTRAT CRUZADA; ROCHA MICÁCEA; ROCHA CARBONOSA; RESTOS VEGETAIS; FÓSSEIS EM GERAL; CORTE E PREENCHIMENTO; SUPERFÍCIE DE ESCORREGAMENTO; PILARES; ESTRUTURA DE CARGA; ESTRUTURA FLASER; NÓDULOS E CONCREÇÕES; GALHA DE ARGILA; BRECHA DE FALHA; LÂMINA DE CARVÃO; ESTILOLITO; DISH

OBSERVAÇÕES

31

ESCALA 1:500

Perfis (m): Estratigráfico, Litológico — DESCRIÇÃO LITOLÓGICA E PERFIS GEOFÍSICOS — Raios gama, Potencial espontâneo, Resistência

FM. ESTRADA NOVA (0,00 – 64,50)

0,00 — NÃO RECUPERADO.

10,00 — SILTITO cinza, com mica finamente disseminada. Raras concreções pirito-carbonáticas em planos de fratura subhorizontais.

12,80 — NÃO RECUPERADO. Através de comparação com perfís geofísicos, dos furos SC-13-RS e SC-14-RS. Todo este intervalo de 0,000m a 64,50m é correlacionável à formação Serra Alta (Gordon JR - 1947).

64,50 — NÃO RECUPERADO.

FM. IRATI

77,10 — FOLHELHO siltoso, cinza-escuro, com fissilidade de acamadamento de frequência esparsa.

FOLHELHO preto, pirobetuminoso, com muito frequente fissilidade de acamadamento. De 85,50m a 85,60m, leito carbonático esbranquiçado.

SEQUÊNCIA dominantemente pelítica, cinza-escura, com freqüentes incidências de lâminas de carbonato esbranquiçado. Laminação plano paralela e ondulada.

90,60 — SEQUÊNCIA dominantemente carbonática, cinza-esbranquiçada, com contribuição pelítica, crescendo do topo para a base.

95,00 — SEQUÊNCIA pelítica constituída por freqüente laminação plano-paralela e horizontal evidenciada pela alternância de lâminas claras, siltosas, e escuras argilosas. Fissilidade de acamamento freqüente.

FM. PALERMO

114,30 — SILTITO dominantemente cinza-claro, com freqüentes pseudo-nódulos de siltito esbranquiçado. Mica finamente disseminada. Poderia ser sugerida uma denominação de membro superior para este intervalo.

126,50 — SILTITO cinza escuro, com raras lâminas esbranquiçadas carbonáticas no terço inferior. Partição subhorizontal frequente.

FM. RIO BONITO (146,90 –)

ARENITO cinza-claro, fino, argiloso, com leitos gradacionais evidenciados pela presença, esparsa, de leitos e lâminas de conglomerado e siltito cinza.

ARENITO cinza-claro, fino a muito fino, com leitos gradacionais (semelhante ao intervalo anterior), estrutura de fluxo e seixos "pingados" (Granitóides).

ARENITO cinza, fino a grosso, constituído de quartzo, K.feldspato, mica (escassa) argilo-minerais, seixos granitóides "pingados". A fração arenosa é subangular e tem brilho graxo.

SEQUÊNCIA de dois "leitos" de ortoconglomerado róseo, provavelmente, matacões de "conglomerados Guaritas", intercalando arenito semelhante ao intervalo sobrejacente.

FM. ITARARÉ (217,50 –)

PARACONGLOMERADO cinza amarronado, constituído por seixos e fragmentos (até 0,04m) de granitóide, arenitos (?). A matriz abundante é argilo-arenosa.

GR. CAMBAÍ

230,51 — ROCHA cataclástica, esbranquiçada, gnaissóide, constituída de quartzo, feldspato, biotita, com granulação média. Foliação cataclástica subhorizontal.

231,44 — ROCHA cataclástica rósea (no aspecto um aplito); constituído de quartzo, K.feldspato e mica desenvolvida nos planos de foliação cataclástica e subhorizontais.

232,00

ESCALA 1:100

Perfis (m): Estratigráfico, Litológico — DESCRIÇÃO LITOLÓGICA E PERFIS GEOFÍSICOS — Raios gama, Potencial espontâneo, Resistência

FM. PALERMO

130,00 — SILTITO cinza-escuro, com raras lâminas esbranquiçadas, carbonáticas no terço inferior. Partição subhorizontal frequente.

FORMAÇÃO RIO BONITO

146,90 — ARENITO muito fino, esbranquiçado, com franca laminação cruzada acanalada, ondulada, plano-paralela, estrutura de defluidização evidenciada pela frequente alternância, com lentes de siltito cinza-escuro (pseudo-flaser", a cinza esverdeada na base passa a arenito médio, quartzo-feldspático, com abundante cimento carbonático e pirita disseminada.

CALCÁRIO cinza-esbranquiçado com laminação (sutil) ondulada e plano-paralela devida à esparsa incidência de lâminas mais argilosas. Muito frequente é a ocorrência de fósseis bivalves (conchostraceos permiano) de até 0,005m. Mica disseminada. Denso. Muito coeso. De 155,90m- 159,10m é muito argiloso, com grande incidência de lâminas de siltito cinza.

154,35 — ARENITO muito fino, esbranquiçado, com franca laminação cruzada acanalada, ondulada, plano-paralela, estruturas de defluidização; evidenciadas pela frequente alternância com lâminas de siltito cinza-escuro (pseudo-flaser).

159,10

CAMADA DE CARVÃO "A". Carvão detrítico fosco, com grânulos de quartzo disseminado. Superfícies de escorregamento no terço médio (CT: 0,22m, CC 0,22m, REC: 100,0%).

172,78 / 173,00 — SILTITO francamente laminado. Laminação cruzada acanalada e laminação ondulada evidenciada pela alternância de lâminas cinza-escuras e cinza-claras.

174,10 — CALCÁRIO cinza microcristalino. Maciço, consistente.

174,35 / 174,60 — ARENITO cinza-claro, fino constituído de quartzo com abundantes cimento carbonático e cimento piritoso no topo. Estrutura de "corte e preenchimento" na base.

SILTITO francamente laminado. Laminação cruzada acanalada. Laminação plano-paralela. Laminação ondulada. Evidenciadas pela alternância de lâminas cinza-claras e cinza-escuras. No terço médio ocorre cimento carbonático.

178,32 — ARENITO cinza-claro, fino a médio, constituído de quartzo, feldspato, mica finamente disseminada. Argilo-minerais, cimento carbonático (base) e piritoso. Concreção piritosa na base. Leitos gradacionais no topo evidenciados pela presença de arenito grosso.

180,00 — CAMADA DE CARVÃO "B"

188,26 — SILTITO cinza-claro, carbonoso na base.

188,86 — CAMADA DE CARVÃO "C".

189,12 — SILTITO cinza claro, pouco carbonoso.

189,93 — CAMADA DE CARVÃO "D"

190,26 — SILTITO cinza, com galhas de carvão.

LEITO DE CARVÃO "1". Carvão detrítico fosco.

SILTITO cinza-claro, com galhas de carvão. Superfícies de escorregamento na base.

191,73 — CAMADA DE CARVÃO "E".

191,93 — SILTITO cinza claro, com galhas de carvão.

192,48 — CAMADA DE CARVÃO "F"

194,31 — SILTITO cinza claro, com galhas carbonosas.

194,82 — LEITO DE CARVÃO "2"

194,92 — SILTITO cinza claro, carbonoso no topo e algo arenoso no terço inferior.

195,24 — CAMADA DE CARVÃO "G".

197,80 — ARENITO esbranquiçado fino a muito fino, constituído de quartzo, feldspato, argilo-minerais. Abundante pirita no topo e cimento carbonático no terço inferior. Fragmentado no terço médio.

SILTITO cinza-maciço e muito carbonoso no terço inferior.

LEITO DE CARVÃO "3". Carvão detrítico fosco com lâminas finas, esparsas, de vitrênio.

SILTITO cinza, arenoso no topo.

ARENITO esbranquiçado, fino e muito fino, constituído de quartzo, feldspato, argilo-minerais e mica (escassa). Lâminas finas, descontínuas, de vitrênio e siltito no terço inferior. Leitos gradacionais evidenciados pela presença de conglomerado (seixos e fragmentos do embasamento).

CONGLOMERADO polimítico, com seixos arredondados a subarredondados de arenito, siltito e granitóides (baixa esfericidade). Matriz quartzo-argilosa, fino a muito grosso, cimento escasso, carbonático. Superfície de erosão na base.

PARACONGLOMERADO esbranquiçado, com seixos e fragmentos, escassos, de granito, de matriz abundante, argilo-arenosa. Raras lâminas onduladas, argilosas no terço inferior.

201,00 / 201,10 / 201,30 / 201,60 — ARENITO cinza, esbranquiçado, fino a médio, constituído de quartzo, feldspato, argilo-minerais. Escassos leitos gradacionais, evidenciados pela presença de arenito argiloso.

SILTITO cinza-escuro, carbonoso, com lâminas e leitos algo menos argilosos.

CONGLOMERADO polimítico, constituído de seixos bem arredondados a angulares de baixa esfericidade de granitóide, milonito e arenito (?). A matriz é areno-argilosa. Superfície de erosão, sutil, na base.

ARENITO cinza-claro, muito fino, argiloso, com leitos gradacionais evidenciados pela presença, esparsa, de leitos e lâminas de conglomerado e siltito cinza.

ARENITO cinza-claro, fino a muito fino, com leitos gradacionais (semelhantes ao intervalo anterior) estrutura de fluxo e seixos pingados (granitóides).

208,70 / 209,25 / 211,60 / 214,55 / 215,10

ARENITO cinza, fino a grosso, constituído de quartzo, K-feldspato, mica (escassa) argilo-minerais, seixos granitóides "pingados). A fração arenosa é subangular, e tem brilho graxo.

FM. ITARARÉ

217,50 — SEQUÊNCIA de dois "leitos" de ortoconglomerado róseo, provavelmente, matacões de "Conglomerado Guaritas", intercalando arenito semelhante ao intervalo sobrejacente.

219,25 / 219,90 — PARACONGLOMERADO cinza, amarronado, constituído por seixos e fragmentos (até 0,04m) de granitóide, arenitos (?. A matriz abundante é argilo-arenosa.

223,60 / 227,10

GR. CAMBAÍ

230,51 — ROCHA cataclástica esbranquiçada, gnassóide, constituída de quartzo-feldspato, biotita, com granulação média. Foliação cataclástica subhorizonta.

231,44 — ROCHA cataclástica rósea (no aspecto um aplito), constituída de quartzo, K-feldspato e mica desenvolvida nos planos de foliação cataclástica subhorizontais.

232,00

DETALHE DAS CAMADAS DE CARVÃO 1:20

CAMADA DE CARVÃO "B"

TOPO: 180,00m BASE: 188,26m CT: 8,26m CC: 7,06m REC: 100,0%

180,00=0,00

- CARVÃO detrítico fosco.
- CARVÃO detrít., fosco, com lâminas finas, descontínuas, esparsas, de vitrênio.
- CARVÃO detrít., fosco, com lâminas finas, raras, de vitrênio.
- CARVÃO detrít., fosco, com lâminas finas, descont., esparsas, de vitrênio.
- CARVÃO detrít., fosco.
- CARVÃO detrít., fosco, com lâminas finas, descont., esparsas, de vitrênio. Duas lâminas médias de vitrênio.
- CARVÃO detrítico, fosco com lâminas finas, raras de vitrênio.
- CARBONATO esbranquiçado. Microcristalino, com pirita no topo.
- CARVÃO detrítico fosco.
- CARVÃO detrítico, fosco, com lâminas finas, esparsas, de vitrênio.
- VITRÊNIO.
- CARVÃO detrítico fosco, com muita cinza.
- SILTITO, cinza-escuro, carbonoso.
- SILTITO, cinza-claro, com galhas de carvão.
- CARBONATO esbranquiçado, microcristalino, com galhas de carvão.
- SILTITO cinza-esbranquiçado, com galhas carbonosas.
- CARVÃO detrítico fosco, com lâminas finas, esparsas, de vitrênio.
- CARVÃO detritit., fosco com lâminas finas, moderadas, de vitrênio.
- CARVÃO detrítico, fosco, com concreções piritosas esparsas.
- CARVÃO detrítico fosco com lâminas finas, esparsas, de vitrênio.
- CARVÃO detrítico, fosco com lâminas médias, descontínuas, moderadas, de vitrênio.
- CARVÃO detrítico, fosco.
- CARVÃO detrítico, fosco, com lâminas finas, descontínuas, esparsas, de vitrênio.
- CARVÃO detrítico, fosco, com fusênio mineralizado.
- CARVÃO detrítico, fosco, com lâminas finas, moderadas, de vitrênio.
- CARVÃO detrítico, fosco, com lâminas finas, raras de vitrênio.
- CARVÃO detrítico, fosco, com lâminas finas, esparsas, de vitrênio.
- CARVÃO detrítico, fosco, com duas lâminas médias, de vitrênio.
- CARVÃO detrítico, fosco, com lâminas médias, descontínuas, de vitrênio.
- CARVÃO detrítico, fosco.
- CARVÃO detrítico, fosco, com lâminas finas, descontínuas e contínuas, esparsas, de vitrênio.
- CARVÃO detrítico, fosco.
- CARVÃO detrítico, fosco, com lâminas finas, moderadas, de vitrênio.
- CARVÃO detrítico, fosco, com lâminas médias, contínuas e descontínuas, esparsas, de vitrênio. Fissuras preenchidas por carbonato.
- CARVÃO detrítico, fosco, com lâminas finas, contínuas e descont., esparsas, de vitrênio.
- CARVÃO detrítico, fosco, com fusênio disseminado.
- CARVÃO detrítico, fosco, com lâminas finas, moderadas, de vitrênio.
- CARVÃO detrítico, fosco, com lâminas finas, descont., esparsas, de vitrênio. Megásporos fósseis no terço superior.
- SILTITO cinza-escuro, muito carbonoso.
- CARVÃO detrítico fosco, com lâminas finas, abundantes, de vitrênio.
- SILTITO cinza, carbonoso.
- CARVÃO detrítico fosco.
- PIRITA.
- CARVÃO detrítico fosco, com lâminas finas, moderadas, de vitrênio.
- SILTITO, cinza-escuro, muito carbonoso na base.
- CARVÃO detrítico, fosco, com lâminas finas, descontínuas, moderadas, de vitrênio.
- CARVÃO detrítico, fosco, com uma lâmina média, de vitrênio.
- SILTITO cinza-escuro, muito carbonoso na base.
- CARVÃO detrítico fosco, com muita cinza.
- CARVÃO detrítico fosco, com lâminas finas, descontínuas, esparsas, de vitrênio.
- CARVÃO detrítico, fosco.
- CARVÃO detrítico, fosco, com muita cinza. Uma lâmina grossa, de vitrênio.
- CARVÃO detrítico fosco, com uma lâmina média de vitrênio.
- CARVÃO detrítico, fosco, com lâminas finas, descontínuas, esparsas, de vitrênio.
- CARVÃO detrítico, fosco, com duas lâminas médias, de vitrênio.
- CARVÃO detrítico, fosco, com duas lâminas finas, de vitrênio.
- CARVÃO detrítico, fosco, com lâminas finas, raras, de vitrênio.
- CARVÃO detrítico, fosco, com muita cinza.
- CARVÃO detrítico, fosco, com lâminas finas, descontínuas, moderadas, de vitrênio.
- CARVÃO detrítico, fosco.
- CARVÃO detrítico, fosco, com lâminas finas, descontínuas, moderadas, de vitrênio.
- SILTITO cinza-claro, com lâminas finas, raras, de vitrênio.
- CARBONATO esbranquiçado microcristalino, com galhas carbonosas e pirita.
- CARVÃO detrítico fosco, com lâminas finas, esparsas, de vitrênio.
- CARVÃO detrítico fosco.
- CARVÃO detrítico fosco, com muita cinza.
- CARVÃO detrítico fosco, parcialmente fragmentado, com vestígios de uma lâmina grossa de vitrênio.
- CARVÃO detrítico fosco.
- CARVÃO detrítico fosco, com lâminas finas, contínuas e descontínuas, moderadas, de vitrênio.
- CARVÃO detrítico, fosco, com duas lâminas grossas de vitrênio e fissuras preenchidas por carbonato.
- CARVÃO detrítico fosco.
- CARVÃO detrítico fosco, com lâminas finas, descontínuas, moderadas, de vitrênio.
- CARVÃO detrítico fosco, com lâminas finas, descontínuas, esparsas, de vitrênio.
- CARVÃO detrítico fosco, com muita cinza.
- CARVÃO detrítico medianamente brilhante.
- CARVÃO detrítico fosco, com uma lâmina grossa de vitrênio e fissuras preenchidas por carbonato.
- SILTITO cinza-escuro, carbonoso.
- CARVÃO detrítico fosco.
- SILTITO cinza-escuro, carbonoso.
- CARVÃO detrítico fosco, com muita cinza.
- CARVÃO detrítico fosco.
- CARVÃO detrítico, fosco, com muita cinza.
- SILTITO cinza-esbranquiçado com galhas de carvão. Transiciona para arenito carbonático na base.
- CARVÃO detrítico fosco, com muita cinza.
- CARVÃO detrítico fosco, com lâminas finas, abundantes, de vitrênio. Concreções piritosas, disseminadas.
- CARVÃO detrítico fosco, com lâminas finas, moderadas de vitrênio. Megásporos fósseis e pirita disseminada.
- CARVÃO detrítico fosco, com lâminas finas, contínuas e descontínuas, esparsas de vitrênio. Megásporos fósseis disseminados.

188,26=8,26

CAMADA DE CARVÃO "C"

TOPO: 188,86m BASE: 189,12m CT: 0,26m CC: 0,25m REC: 100,0%

188,86=0,00

- CARVÃO detrítico fosco, com lâminas finas, contínuas e descontínuas, moderadas, de vitrênio. Megásporos fósseis disseminados.
- CARVÃO detrítico fosco, com lâminas finas abundantes de vitrênio. Megásporos fósseis disseminado. Lente média de fusênio mineralizado.
- PIRITA.
- CARVÃO detrítico fosco, com muita cinza. Lentes de fusênio mineralizado.

189,12=0,26

CAMADA DE CARVÃO "D"

TOPO: 189,93m BASE: 190,26m CT: 0,33m CC: 0,30m REC: 100,0%

189,93=0,00

- CARVÃO detrítico fosco, com muita cinza.
- CARVÃO detrítico, fosco, com lentes médias, esparsas, de fusênio mineralizado.
- CARVÃO detrítico, fosco, com muita cinza.
- SILTITO cinza-escuro, carbonoso.
- CARVÃO detrítico, fosco.

190,26=0,33

CAMADA DE CARVÃO "E"

TOPO: 191,73m BASE: 191,93m CT: 0,20m CC: 0,20m REC: 100,0%

191,73=0,00

- CARVÃO detrítico, fosco, com lâminas finas, descontínuas, esparsas, de vitrênio.
- CARVÃO detrítico fosco.

191,93=0,20

CAMADA DE CARVÃO "F"

TOPO: 192,48m BASE: 194,31m CT: 1,83m CC: 1,68m REC: 100,0%

192,48=0,00

- CARVÃO detrítico fosco, com lâminas finas, descontínuas, esparsas, de vitrênio.
- CARVÃO detrítico fosco, com muita cinza.
- SILTITO cinza-escuro, muito carbonoso.
- CARVÃO detrítico fosco, com lâminas finas, moderadas, de vitrênio.
- CARVÃO detrítico, fosco, com muita cinza.
- CARVÃO detrítico fosco, com muita cinza e lâminas finas, esparsas, de vitrênio.
- SILTITO cinza-escuro, muito carbonoso.
- CARVÃO detrítico fosco.
- CARVÃO detrítico fosco com muita cinza.
- SILTITO cinza-escuro, muito carbonoso.
- CARVÃO detrítico fosco com muita cinza.
- CARVÃO detrítico fosco, com lâminas finas, raras, de vitrênio.
- CARVÃO detrítico fosco, com muita cinza.
- SILTITO preto, muito carbonoso.
- CARVÃO detrítico fosco.
- CARVÃO detrítico fosco, com lâminas finas, moderadas, de vitrênio.
- CARVÃO muito fragmentado.
- CARVÃO detrítico medianamente brilhante.
- CARVÃO detrítico fosco, com lâminas finas, moderadas, de vitrênio e abundantes lentes finas de fusênio mineralizado.
- CARVÃO detrítico fosco, com lâminas finas, moderadas, de vitrênio.
- CARVÃO detrítico fosco, com lâminas finas, esparsas, de vitrênio.
- CARVÃO detrítico fosco.
- CARVÃO detrítico fosco, com muita cinza. Duas lentes, médias, de fusênio, mineralizado.

194,31=1,83

LEITO DE CARVÃO "2"

TOPO: 194,82m BASE: 194,92m REC: 100,0%

194,82=0,00

- CARVÃO detrítico fosco, parcialmente fragmentado.
- CARVÃO detrítico fosco, com abundantes lentes de fusênio mineralizado.

194,92=0,10

CAMADA DE CARVÃO "G"

TOPO: 195,24m BASE: 197,80m CT: 2,56m CC: 1,72m REC: 100,0%

195,24=0,00

- CARVÃO detrítico fosco
- CARVÃO detrítico fosco, com lâminas finas, moderadas, de vitrênio.
- CARVÃO detrítico fosco, com megásporos fósseis.
- SILTITO cinza, carbonoso.
- CARVÃO detríticofosco, com lâminas médias, esparsas, de vitrênio. Fratura subvertical no terço inferior preenchida por pirita.
- CARVÃO detrítico fosco com uma lâmina fina de vitrênio.
- CARVÃO detrítico medianamente brilhante.
- CARVÃO detrítico fosco, com lâminas finas, moderadas, de vitrênio.
- CARVÃO detrítico fosco.
- CARVÃO detrítico medianamente brilhante, com lentes esparsas, de fusênio mineralizado. Esparsa fissilidade de acamadamento.
- SILTITO cinza-claro pouco carbonoso, passando no terço inferior a um alternância com esparsas lâminas onduladas de arenito muito fino.
- CARVÃO detrítico fosco, com lentes moderadas de fusênio mineralizado.
- PIRITA.
- CARVÃO detrítico fosco, com lâminas finas, moderadas, de vitrênio.
- CARVÃO detrítico fosco, com superfícies de escorregamento no terço médio.
- CARVÃO detrítico fosco, com lâminas finas, descontínuas, esparsas, de vitrênio.
- CARVÃO detrítico fosco, com fusênio disseminado.
- CARVÃO detrítico fosco, com lâminas finas, esparsas, de vitrênio.
- CARVÃO detrítico fosco, com muita cinza.
- PIRITA
- CARVÃO detrítico fosco, com lentes, moderadas, de fusênio mineralizado. Concreção piritosa no terço inferior.
- CARVÃO detrítico brilhante.
- CARVÃO detrítico fosco
- SILTITO cinza-claro, pouco carbonoso. No terço médio é arenoso.
- CARVÃO detrítico fosco, com lâminas finas, esparsas, de vitrênio.
- CARVÃO detrítico fosco, com lâminas finas, moderadas, de vitrênio.
- CARVÃO detrítico fosco.
- PIRITA.
- CARVÃO detrítico fosco, parcialmente fragmentado.

197,80=2,56

COMPANHIA DE PESQUISA DE RECURSOS MINERAIS
Serviço Geológico Nacional do Rio Grande do Sul

PROJETO GRANDE CANDIOTA

ÁREA Sul DE CANDIOTA

PERFIL DESCRITIVO DE FURO DE SONDA

FURO C - U - 01 — COTA (m) 130,00 — DATA 11/11/11 — FOLHA 1/1

Nº AMOSTRA	PROF. (m)	ESPESSURA (m)	DESCRIÇÃO
1	0,00 a 1,00	1,00	Solo argiloso, marrom escuro, com raízes.
2	1,00 a 2,00	1,00	Argila siltosa, marrom avermelhada, com nódulos de calcário.
3	2,00 a 3,00	1,00	Argila siltosa, marrom avermelhada, com nódulos de calcário.
4	3,00 a 4,00	1,00	Argila siltosa, marrom avermelhada, com nódulos de calcário.
5	4,00 a 5,00	1,00	Argila siltosa, marrom avermelhada, com nódulos de calcário.
6	5,00 a 6,00	1,00	Argila siltosa, marrom avermelhada, com nódulos de calcário.
7	6,00 a 7,00	1,00	Argila siltosa, marrom avermelhada, com nódulos de calcário.
8	7,00 a 8,00	1,00	Argila siltosa, marrom avermelhada, com nódulos de calcário.
9	8,00 a 9,00	1,00	Argila siltosa, marrom avermelhada, com nódulos de calcário.
10	9,00 a 10,00	1,00	Argila siltosa, marrom avermelhada, com nódulos de calcário.

Nível estático: 2,50 m — Data: 12/11/11
Nível dinâmico: 8,00 m — Vazão: 1,5 m³/h

Perfurador: João Silva
Sondador: Pedro Santos
Início: 11/11/11 — Término: 13/11/11

Revestimento: 0,00 a 12,00 m — PVC 6"
Filtro: 9,00 a 12,00 m — ranhurado
Pré-filtro: cascalho lavado
Selo: 0,00 a 1,00 m — cimento
Cimentação: 0,00 a 1,00 m

Profundidade total: 12,00 m
Nível estático: 2,50 m
Nível dinâmico: 8,00 m — Rebaixamento: 5,50 m
Vazão específica: 0,27 m³/h/m

CONVENÇÕES

- Solo
- Argila
- Areia
- Cascalho
- Rocha sã
- Rocha alterada
- Nível d'água
- Revestimento
- Filtro
- Pré-filtro
- Selo
- Cimentação

ESCALA 1:500

ESCALA 1:100

DETALHE DAS CAMADAS DE CARVÃO 1:25

CARVÃO "A" — espessura 1,20 m

CARVÃO "B" — espessura 0,80 m

CARVÃO "C" — espessura 1,50 m

CARVÃO "D" — espessura 0,60 m

CARVÃO "E" — espessura 2,10 m

CARVÃO "F" — espessura 0,90 m

CARVÃO "G" — espessura 1,80 m

CPRM

COMPANHIA DE PESQUISA DE RECURSOS MINERAIS
Superintendência Regional de Porto Alegre

PROJETO GRANDE CANDIOTA
ÁREA SUL DE CANDIOTA

PERFIL DESCRITIVO DE FURO DE SONDA

FURO SC-33-RS

Escala vertical 1:500 de 0,00m a 211,85m
Escala vertical 1:100 de 110,00m a 211,85m

ANEXO

Camadas de carvão	Cota da lapa (m)	Camada total (m)	Carvão na camada (m)	Recup %
A	-35,73	0,71	0,54	100
B	-36,81	0,20	0,20	100
C	-38,47	0,81	0,44	97
D	-46,05	6,17	5,38	98
E	-48,62	0,23	0,23	100
F	-51,31	0,45	0,42	100
G	-53,84	1,40	1,40	100
H	-55,64	0,65	0,65	90
I	-57,42	0,57	0,48	97
J	-59,10	0,43	0,32	90

Perfilagem geofísica — Técnico responsável: DIONALDO SOUZA

Data: 24/10/81	GAMA	SP	RTC	RTV
Escala de sensibilidade	10cps/div		50 Ω /div	
Constante de tempo	1s			
Velocidade de registro	4,00 m/min			
Prof. Inicial/Pr. Final	210,00m / 1,20m		211,00m / 195,50m	
Sonda	WIDCO 516			

Município: HERVAL
Localidade: SUL DE CANDIOTA
Coordenadas planas Faixa UTM 22: N: 6.489,627 km; E: 237,784 km
Cota da boca: 113,46 m

Chefe do Projeto: Geól. ARAMIS J. P. GOMES
Descrição litológica: Geól. CARLOS ANUNCIAÇÃO
Desenho: projeplast. Ltda. Visto:

Profundidade final: 211,85 m
Diâmetros: N
Sonda: SONDEQ Nº 55 GEOSOL
Início: 12/10/81 Término: 24/10/81

CONVENÇÕES

SOLO; CARVÃO; FOLHELHO; SILTITO; ARENITO FINO; ARENITO MÉDIO; ARENITO GROSSO; LAMITO OU ARGILITO; CONGLOMERADO; PARACONGLOMERADO; RITMITO; DIABÁSIO; EMBASAMENTO; CALCÁRIO OU MARGA; LAMIN. CONVOLUTA; LAMIN. PARALELA; LAMIN. CRUZADA; LAMIN. LENTICULAR; LAMIN. ONDULADA; TUBO DE VERME; ESTRAT. PARALELA; ESTRAT CRUZADA; ROCHA MICÁCEA; C ROCHA CARBONOSA; RESTOS VEGETAIS; FÓSSEIS EM GERAL; CORTE E PREENCHIMENTO; SUPERFÍCIE DE ESCORREGAMENTO; PILARES; ESTRUTURA DE CARGA; ESTRUTURA FLASER; NÓDULOS E CONCREÇÕES; GALHA DE ARGILA; BRECHA DE FALHA; LÂMINA DE CARVÃO; ESTILOLITO; DISH

OBSERVAÇÕES

Aos 194,00m jorro d'água. O perfil geofísico está defasado de 0,50m em relação ao perfil litológico.

ESCALA 1:500

PERFIS (m): Estratigráfico, Litológico — DESCRIÇÃO LITOLÓGICA E PERFIS GEOFÍSICOS — Raios gama — Resistência

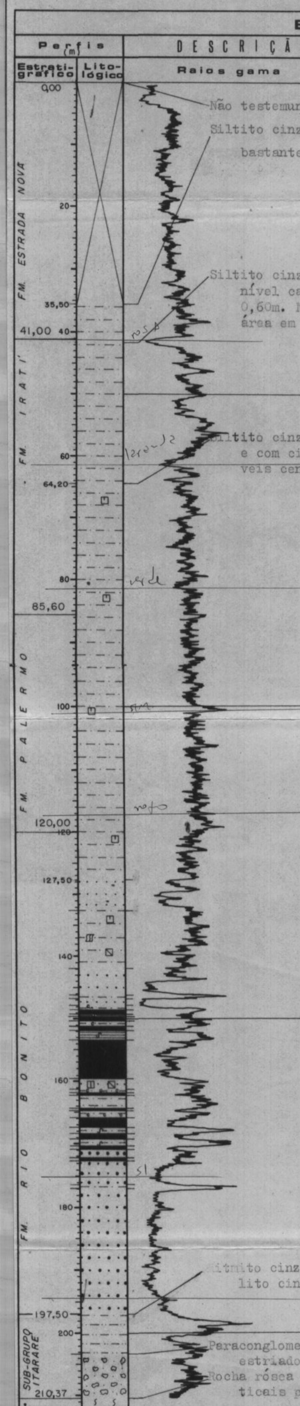

Não testemunhado.

Siltito cinza, apresentando laminações de arenito fino esbranquiçado, carbonático, bastante fragmentado e com fraturas inclinadas contendo carbonato.

Siltito cinza escuro, muito físsil e fragmentado na porção superior e inferior, com nível carbonático no topo. Na base ocorre nível de calcário cinza-escuro de 0,60m. Não foi observado o folhelho pirobetuminoso, neste furo, muito comum na área em estudo.

Siltito cinza claro, contendo laminações lenticulares de arenito branco muito fino e com cimento calcífero. Raramente bioturbado próximo a base e apresentando níveis centimétricos de arenito médio, carbonático.

Siltito cinza claro, apresentando laminações de arenito fino, calcífero, e de argilito cinza-escuro, de aspecto várvico.

Paraconglomerado róseo acinzentado, de matriz quartzo-micácea, apresentando seixos estriados de forma composição, e tamanho, variegados.

Rocha rósea acinzentada, quartzo-feldspática, muito cizalhada, com fraturas sub-verticais preenchidas por carbonato.

ESCALA 1:100

PERFIS (m): Estratigráfico, Litológico — DESCRIÇÃO LITOLÓGICA E PERFIS GEOFÍSICOS — Raios gama — Resistência

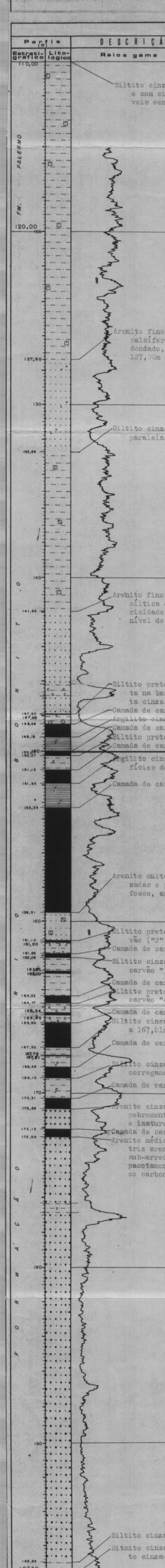

Siltito cinza claro, contendo laminações lenticulares de arenito branco muito fino e com cimento calcífero. Raramente bioturbado próximo a base e apresentando níveis centimétricos de arenito médio, carbonático.

Arenito fino cinza esbranquiçado, micáceo, consistente, matriz síltica e cimento calcífero, contendo laminações de argilito cinza-escuro, bem selecionado arredondado, boa esfericidade brilho graxo, empacotamento normal e sub-maturo. De 127,00m a 128,00 nível conchífero.

Siltito cinza-claro, arenoso, apresentando laminações lenticulares de argilito cinza, paralelas e cruzadas de arenito muito fino.

Arenito fino a médio, esbranquiçado, quartzo-feldspático, muito consistente, matriz síltica e cimento carbonático, sub-arredondado, moderadamente selecionado, esfericidade boa, brilho graxo, empacotamento fechado e maturo. De 146,20m a 146,90m, nível de siltito preto muito carbonoso.

Siltito preto, pouco carbonoso com laminações de arenito fino, com nódulos de pirita na base. De 147,90m a 147,95m, leito de carvão ("1") detrítico fosco com muita cinza.

Camada de carvão "A".

Argilito cinza, fragmentado na base e com superfícies de escorregamento.

Camada de carvão "B".

Siltito preto pouco carbonoso com laminações de arenito branco muito fino.

Camada de carvão "C".

Argilito cinza, contendo restos de material carbonoso, muito fragmentado e com superfícies de escorregamento.

Camada de carvão "D".

Arenito muito fino, cinza-esbranquiçado, quartzoso, consistente com laminações cruzadas e paralelas, sub-arredondado, bem selecionado, esfericidade boa, brilho fosco, empacotamento normal e imaturo. O cimento predominantemente, calcífero.

Siltito preto muito carbonoso no topo e na base. De 161,10m a 161,20m, leito de carvão ("2") medianamente brilhante com lâminas finas, abundantes de vitrênio.

Camada de carvão "E".

Siltito cinza claro, argiloso e muito fragmentado. De 162,85m a 163,00m leito de carvão "3".

Camada de carvão "F".

Siltito preto muito carbonoso com galhas de vitrênio. De 165,34m a 165,45m leito de carvão "4".

Camada de carvai "G".

Siltito cinza argiloso com superfícies de escorregamento, no terço médio. De 167,75m a 167,81m, leito de carvão ("5") detrítico fosco, com muita cinza.

Camada de carvão "H".

Siltito cinza, claro, argiloso, muito fragmentado na base. Ocorre superfície de escorregamento.

Camada de carvão "I".

Arenito cinza-escuro, grosseiro, pouco consistente quartzo-feldspático, sub-angular, pobremente selecionado, esfericidade regular, brilho fosco, empacotamento frouxo e imaturo.

Camada de carvão "J".

Arenito médio a grosseiro, cinza esbranquiçado, quartzo-feldspático, consistente matriz arenosa, cimento silicoso na porção superior, e sílico-carbonático na base, sub-arredondado, moderadamente selecionado, esfericidade boa, brilho fosco, empacotamento normal e sub-maturo. De 176,32m a 176,85m, siltito cinza-escuro, pouco carbonoso e muito fragmentado.

Siltito cinza-escuro, maciço com fraturas sub-verticais.

Ritmito cinza-claro, apresentando laminações de arenito fino, calcífero, e de argilito cinza-escuro, de aspecto várvico.

Paraconglomerado róseo-acinzentado, de matriz quartzo-micácea, apresentando seixos estriados de forma e composição, e tamanho variegados.

Rocha rósea-acinzentado, quartzo-feldspática, muito cizalhada, com fraturas sub-verticais preenchidas por carbonato.

DETALHE DAS CAMADAS DE CARVÃO 1:20

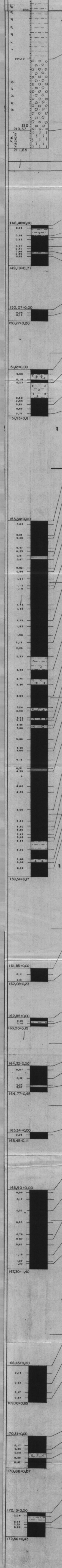

CAMADA DE CARVÃO "A"

TOPO: 148,48m BASE: 149,19m CT: 0,71m CC: 0,54m REC: 100%

- Carvão detrítico fosco, com lâminas finas, moderadas, de vitrênio. Vitrênio fissurado com carbonato
- Siltito cinza escuro carbonoso na base.
- Carvão detrítico fosco, com lâminas finas, esparsas, de vitrênio. LEntes de fusênio mineralizado.
- Carvão detrítico fosco, com muita cinza.
- Carvão detrítico fosco, com lâminas finas, moderadas, de vitrênio.
- Carvão detrítico fosco, com lâminas finas, raras, de vitrênio.
- Siltito preto carbonoso com galhas de vitrênio.
- Carvão detrítico fosco, com lâminas finas, esparsas, de vitrênio.
- Carvão detrítico fosco, com muita cinza.

CAMADA DE CARVÃO "B"

TOPO: 150,07m BASE: 150,27m CT: 0,20m CC: 0,20m REC: 100%

- Carvão detrítico fosco, com lâminas moderadas, de vitrênio.
- Carvão detrítico fosco, com lâminas finas, esparsas, de vitrênio.
- Carvão detrítivo fosco, com lâminas finas, raras, de vitrênio. Lentes de fusênio.

CAMADA DE CARVÃO "C"

TOPO: 151,12m BASE: 151,93m CT: 0,81m CC: 0,44m REC: 97%

- Carvão detrítico fosco, com lâminas finas, esparsas, de vitrênio.
- Siltito preto carbonoso com restos vegetais.
- Carvão detrítico fosco, com muita cinza.
- Siltito preto muito carbonoso com galhas de vitrênio e raras lâminas finas descontínuas, de arenito muito fino.
- Carvão detrítico fosco, com lâminas finas, raras, de vitrênio.
- Carvão detrítico fosco, com lâminas finas, esparsas, de vitrênio. Lentes de fusênio mineralizado.
- Carvão detrítico medianamente brilhante, com lâminas finas, moderadas de vitrênio. Vitrênio fissurado com carbonato. Nódulo concrecionar de pirita.
- Carvão detrítico fosco, com laminas finas, esparsas, de vitrênio. Lentes de fusênio mineralizado.
- Carvão detrítico fosco, com lâminas finas, raras, de vitrênio.

CAMADA DE CARVÃO "D"

TOPO: 153,34m BASE: 159,51m CT: 6,17m CC: 5,38m REC: 98%

- Carvão detrítico fosco, com muita cinza.
- Carvão detrítico fosco, com lâminas finas, esparsas, de vitrênio.
- Carvão detrítico fosco, com lâminas finas, moderadas, de vitrênio.
- Carvão detrítico brilhante, com lâminas finas, dominantes de vitrênio. Fratura vertical preenchida por carbonato.
- Carvão detrítico fosco, com lâminas finas, moderadas, de vitrênio. Lente fina de argilito branco.
- Carvão detrítico brilhante, com lâminas finas, abundantes, de vitrênio.
- Argilito branco com intercalações de lentes finas, descontínuas e raras, de fusênio.
- Carvão detrítico fosco, com lâminas finas, esparsas, de vitrênio. Vitrênio fissurado por carbonato.
- Carvão detrítico fosco, com lâminas finas, moderadas, de vitrênio. Vitrênio fissurado com carbonato.
- Carvão detrítico fosco, com muita cinza.
- Carvão detrítico fosco, com lâminas finas, uma grossa, moderadas, de vitrênio. Vitrênio fissurado com carbonato.
- Carvão detrítico medianamente brilhante com lâminas finas, abundantes, de vitrênio. Vitrênio fissurado com carbonato.
- Carvão detrítico fosco, com lâminas finas, esparsas, de vitrênio.
- Carvão detrítico brilhante, com lâminas finas, uma grossa, abundantes de vitrênio. Vitrênio fissurado com carbonato.
- Carvão detrítico fosco, com lâminas finas, raras, de vitrênio.
- Carvão detrítico fosco, com lâminas finas, esparsas, de vitrênio.
- Carvão detrítico fosco, com lâminas finas, moderadas, de vitrênio. Vitrênio fissurado com carbonato.
- Carvão detrítico medianamente brilhante, com lâminas finas, uma média, abundantes, de vitrênio fissurado com carbonato.
- Carvão detrítico fosco, com lâminas finas, moderadas, de vitrênio. Vitrênio fissurado com carbonato.
- Carvão detrítico brilhante, com lâminas finas, uma grossa, dominantes de vitrênio. Vitrênio fissurado com carbonato.
- Siltito preto carbonoso.
- Carvão detrítico fosco, com lâminas finas, esparsas, de vitrênio. Fratura vertical preenchida por carbonato.
- Siltito preto muito carbonoso com galhas de vitrênio.
- Carvão detrítico fosco, com lâminas finas, moderadas, de vitrênio. Fratura vertical preenchida por carbonato. Nódulos de pirita.
- Carvão detrítico fosco, com lâminas finas, esparsas, de vitrênio. Nódulo tabular de pirita.
- Siltito preto muito carbonoso, com galhas de vitrênio.
- Carvão detrítico fosco, com lâminas finas, raras, de vitrênio.
- Siltito preto muito carbonoso com galhas de vitrênio.
- Carvão detrítico fosco com laminas finas, moderadas, de vitrênio. Vitrênio fissurado com carbonato.
- Siltito preto carbonoso com nódulos de pirita.
- Carvão detrítico fosco, com lâminas finas, esparsas, de vitrênio. Lentes de fusênio. Vitrênio fissurado com carbonato.
- Carvão detrítico fosco, com lâminas finas, moderadas, de vitrênio.
- Carvão detrítico fosco, com laminas finas, esparsas, de vitrênio.
- Carvão detrítico brilhante, com laminas finas, dominantes, de vitrênio. Fratura inclinada preenchida por pirita e carbonato.
- Carvão detrítico fosco, com lâminas finas, esparsas, de vitrênio. Fratura inclinada por carbonato.
- Argilito branco com intercalações de lâminas finas de fusênio.
- Carvão detrítico fosco, com laminas finas, moderadas, de vitrênio. Lentes de fusênio.
- Carvão detrítico medianamente brilhante, com lâminas finas, abundantes, de vitrênio. Vitrênio fissurado com carbonato.
- Carvão detrítico brilhante, com lâminas finas, uma grossa, dominantes de vitrênio. Vitrênio fissurado com carbonato.
- Carvão detrítico fosco, com lâminas finas, esparsas, de vitrênio.
- Carvão detrítico fosco, com laminas finas, moderadas de vitrênio.
- Carvão detrítico fosco, com muita cinza.
- Carvão detrítico brilhante, com lâminas finas, dominantes de vitrênio. Vitrênio fissurado com carbonato. Nódulo de pirita.
- Carvão detrítico fosco, com muita cinza.
- Carvão detrítico medianamente brilhante, com lâminas finas, abundantes, de vitrênio. Vitrênio fissurado com carbonato.
- Siltito preto muito carbonoso com galhas de vitrênio.
- Carvão detrítico fosco, com muita cinza.
- Siltito preto muito carbonsoo, com galhas de vitrênio.
- Carvão detrítico fosco, com lâminas finas, esparsas, de vitrênio.
- Carvão detrítico fosco, com muita cinza.

CAMADA DE CARVÃO "E"

TOPO: 161,85m BASE: 162,08m CT: 0,23m CC: 0,23m REC: 100%

- Carvão detrítico medianamente brilhante, com lâminas finas abundantes, de vitrênio.
- Carvão detrítico fosco, com lâminas finas, moderadas, de vitrênio. Lentes de fusênio e nódulo de pirita.
- Carvão detrítico fosco, com muita cinza.

LEITO DE CARVÃO "3"

TOPO: 162,85m BASE: 163,00m REC: 100%

- Carvão detrítico fosco, com lâminas finas, esparsas, de vitrênio.
- Siltito preto muito carbonoso com galhas de vitrênio.
- Carvão detrítico fosco, com muita cinza.

CAMADA DE CARVÃO "F"

TOPO: 164,32m BASE: 164,77m CT: 0,45m CC: 0,42m REC: 100%

- Carvão detrítico fosco, com muita cinza.
- Carvão detrítico fosco, com lâminas finas, raras, de vitrênio.
- Carvão detrítico fosco, com laminas finas, moderadas, de vitrênio. Lentes de fusênio mineralizado.
- Argilito branco com intercalações de lâminas finas, descontínuas e raras, de fusênio.
- Carvão detrítico fosco, com lâminas finas, esparsas, de vitrênio.

LEITO DE CARVÃO "4"

TOPO: 165,34m BASE: 165,45m REC: 100%

- Carvão detrítico fosco, com muita cinza.
- Carvão detrítico medianamente brilahante, com lâminas finas, abundantes, de vitrênio.

CAMADA DE CARVÃO "G"

TOPO: 165,90m BASE: 167,30m CT: 1,40m CC: 1,40m REC: 100%

- Carvão detrítico fosco, com muita cinza.
- Carvão detrítico fosco, com laminas finas, abundantes, de vitrênio. Vitrênio fissurado com carbonato.
- Carvão detrítico fosco.
- Carvão detrítico fosco, com lâminas finas, moderadas, de vitrênio. Lentes de fusênio. Fratura vertical preenchida por carbonato.
- Carvão detrítico fosco, com muita cinza. Lâmina fina de argilito branco.
- Carvão detrítico fosco, com lâminas finas, moderadas, de vitrênio.
- Carvão detrítico medianamente brilhante, com lâminas finas, abundantes de vitrênio. Nódulo de pirita.
- Carvão detrítico brilhante, com lâminas finas dominantes de vitrênio. Lentes de fusênio mineralizado. Nódulos de pirita.
- Carvão detrítico medianamente brilahnte, com lâminas finas, moderadas de vitrênio. Lentes de fusênio mineralizado.
- Carvão detrítico fosco, com lâminas finas, esparsas, de vitrênio.
- Carvão detrítico fosco, com muita cinza.

CAMADA DE CARVÃO "H"

TOPO: 168,45m BASE: 169,10m CT: 0,65m CC: 0,65m REC: 100%

- Carvão detrítico fosco, com muita cinza.
- Carvão detrítico fosco, com lâminas finas, moderadas, de vitrênio. Lentes de fusênio e de pirita. Vitrênio fissurado com carbonato.
- Carvão detrítico medianamente brilhante, com lâminas finas, abundantes de vitrênio.
- Carvão detrítico fosco, com muita cinza
- Carvão detrítico fosco, com lâminas finas, esparsas, de vitrênio.

CAMADA DE CARVÃO "I"

TOPO: 170,31m BASE: 170,88 m CT: 0,57 m CC: 0,48m REC: 97m%

- Carvão detrítico fosco, com lâminas finas, raras, de vitrênio.
- Carvão detrítico fosco, com lâminas finas, moderadas, de vitrênio.
- Carvão detrítico fosco, com lâminas finas, esparsas, de vitrênio.
- Siltito preto muito carbonoso.
- Carvão detrítico fosco, com lâminas finas, raras, de vitrênio.
- Carvão detrítico fosco, com muita cinza.

CAMADA DE CARVÃO "J"

TOPO: 172,13m BASE: 172,56m CT: 0,43m CC: 0,32 m REC: 90%

- Carvão detrítico medianamente brilhante, com lâminas finas, abundantes, de vitrênio. Fratura vertical preenchida por carbonato.
- Siltito cinza claro argiloso.
- Carvão detrítico fosco, com muita cinza.
- Carvão detrítico fosco, com lâminas finas, abundantes, de vitrênio. Lente grossa de fusênio pulverulento.
- Carvão detrítico fosco, com lâminas finas, esparsas de vitrênio. Lentes grossas de fusênio pulverulento.

COMPANHIA DE PESQUISA DE RECURSOS MINERAIS
Superintendência Regional de Porto Alegre

PROJETO GRANDE CANDIOTA
ÁREA SUL DE CANDIOTA

PERFIL DESCRITIVO DE FURO DE SONDA

FURO SC-75-RS — Data início: / Data término: 12/04/84 — **ANEXO**

FURO	COTA (m)	PROF. (m)	COMPRIM. (m)
A	74,94	1,45	1,45
B	73,49	0,45	2,80
C	70,69	3,25	3,25

Coordenadas Topográficas: Sistema: Topografia — Datum: Córrego Alegre — Meridiano Central: 51° WGr — Fuso horizontal: 22J — Coordenadas UTM: 6581,5km N/6582,5km — Datum: SAD — Fuso: 22J — Meridiano Central: 51° WGr

Município: Candiota — UF: RS
Localidade: Fazenda Sul — Folha: —
Coordenadas Geográficas: Lat.: 31°46'02,38"S — Long.: 53°39'03,38"W
Cota do Furo: — Datum: —
Data de início: 10/04/84 — Data de término: 12/04/84

Coordenadas UTM: E: 247,5 m — N: 6582,5 m
Elevação: m
Inclinação: 90° — Azimute: —
Testemunhagem: Diâmetro: HQ — Perfuração: 0 a 3,25m
Revestimento: Diâmetro: — Profundidade: —
Nível Estático: — Data: —
Perfuradores: José Carlos Rodrigues e Jorge Luiz Rodrigues
Sondagem: Marca: Diamec — Modelo: 250 — Nº de série: 01
Bomba: Marca: — Modelo: — Nº de série: —
Motor: Marca: — Modelo: — Nº de série: —
Observações: —

CONVENÇÕES

- Solo
- Cascalho
- Rocha alterada
- Rocha sã
- Arenito médio
- Arenito muito fino
- Arenito médio
- Arenito grosso
- Arenito muito grosso
- Arenito conglomerático
- Conglomerado
- Siltito
- Argilito
- Folhelho
- Carbonato
- Diabásio
- Sedimentação
- Intrusiva
- Contato discordante
- Contato concordante
- Contato tectônico
- Contato intrusivo
- Contato gradacional
- Contato não definido
- Lâmina centimétrica
- Lâmina milimétrica
- Lâmina laminação
- Lâmina ondulada
- Fratura de origem
- Estrat. paralela
- Estrat. cruzada
- Cruzada acanalada
- Cruzada cunhiforme
- Festão sigmoidal
- Fóssil em geral
- Fóssil de vegetal
- Fóssil de vertebrado
- Fóssil de invertebrado
- Pilares
- Estruturas convolutas
- Estruturas de escape de água
- Marcas de ondas
- Marcas de sola
- Marcas de pegadas
- Laminação de corrente
- Estratificação cruzada
- Diques
- Soleiras

OBSERVAÇÕES

ESCALA 1:500

Profundidade (m) | Litologia | Perfil Geofísico

Rocha sã | Potencial espontâneo | Resistividade

ESCALA 1:100

Profundidade (m) | Litologia | Perfil Geofísico

Rocha sã | Potencial espontâneo | Resistividade

DETALHE DAS CAMADAS DE CARVÃO 1:20

FURO SC-75-RS

CPRM

COMPANHIA DE PESQUISA DE RECURSOS MINERAIS
Superintendência Regional de Porto Alegre

PROJETO GRANDE CANDIOTA
ÁREA SUL DE CANDIOTA
PERFIL DESCRITIVO DE FURO DE SONDA

FURO SC-76-RS

Escala vertical 1:500 de 0,00m a 231,85m
Escala vertical 1:100 de 160,00m a 231,85m

ANEXO

Camadas de carvão	Cota da lapa (m)	Camada total (m)	Carvão na camada (m)	Recup %
A	- 45,94	0,23	0,23	100
B	- 53,91	6,38	5,74	100
C	- 55,33	0,26	0,26	100
D	- 56,21	0,28	0,28	100
E	- 59,01	0,53	0,53	100
F	- 63,45	0,54	0,54	91
G	- 64,78	0,40	0,40	85

Perfilagem geofísica — Técnico responsável:

Data: 02/10/82	GAMA	SP	RTC	RTV
Escala de sensibilidade	10 cps/div		10 Ω /div	
Constante de tempo	1s			
Velocidade de registro	3 m/min			
Prof. Inicial/Pr. Final	222,00m / 159,50m		222,50m / 160,00m	
Sonda	WIDCO, 3.200,	Nº 36		

Município: BAGE – RS
Localidade: TUPI SILVEIRA – FAZ. DOS CERROS
Coordenadas planas Faixa UTM 22 — N: 6 490 065,74 m; E: 233 907 92 m
Cota da boca: 149,67m

Chefe do Projeto: Geól. ARAMIS J. P. GOMES
Descrição litológica: Geól. RENATO G. SANTOS
Desenho: projeplust. Ltda. Visto:

Profundidade final: 231,85m
Diâmetros: N
Sonda: LY 38 Nº 56 GEOSOL
Início: 16/09/82 Término: 05/10/82

CONVENÇÕES

SOLO; CARVÃO; FOLHELHO; SILTITO; ARENITO FINO; ARENITO MÉDIO; ARENITO GROSSO; LAMITO OU ARGILITO; CONGLOMERADO; DIAMICTITO; VARVITO; DIABÁSIO; EMBASAMENTO; CALCÁRIO OU MARGA; LAMIN. CONVOLUTA; LAMIN. PARALELA; LAMIN. CRUZADA; LAMIN. LENTICULAR; LAMIN. ONDULADA; TUBO DE VERME; ESTRAT. PARALELA; ESTRAT CRUZADA; ROCHA MICÁCEA; ROCHA CARBONOSA; RESTOS VEGETAIS; FÓSSEIS EM GERAL; CORTE E PREENCHIMENTO; SUPERFÍCIE DE ESCORREGAMENTO; PILARES; ESTRUTURA DE CARGA; ESTRUTURA FLASER; NÓDULOS E CONCREÇÕES; GALHA DE ARGILA; BRECHA DE FALHA; LÂMINA DE CARVÃO; ESTILOLITO; DISH

OBSERVAÇÕES

ESCALA 1:500

DESCRIÇÃO LITOLÓGICA E PERFIS GEOFÍSICOS

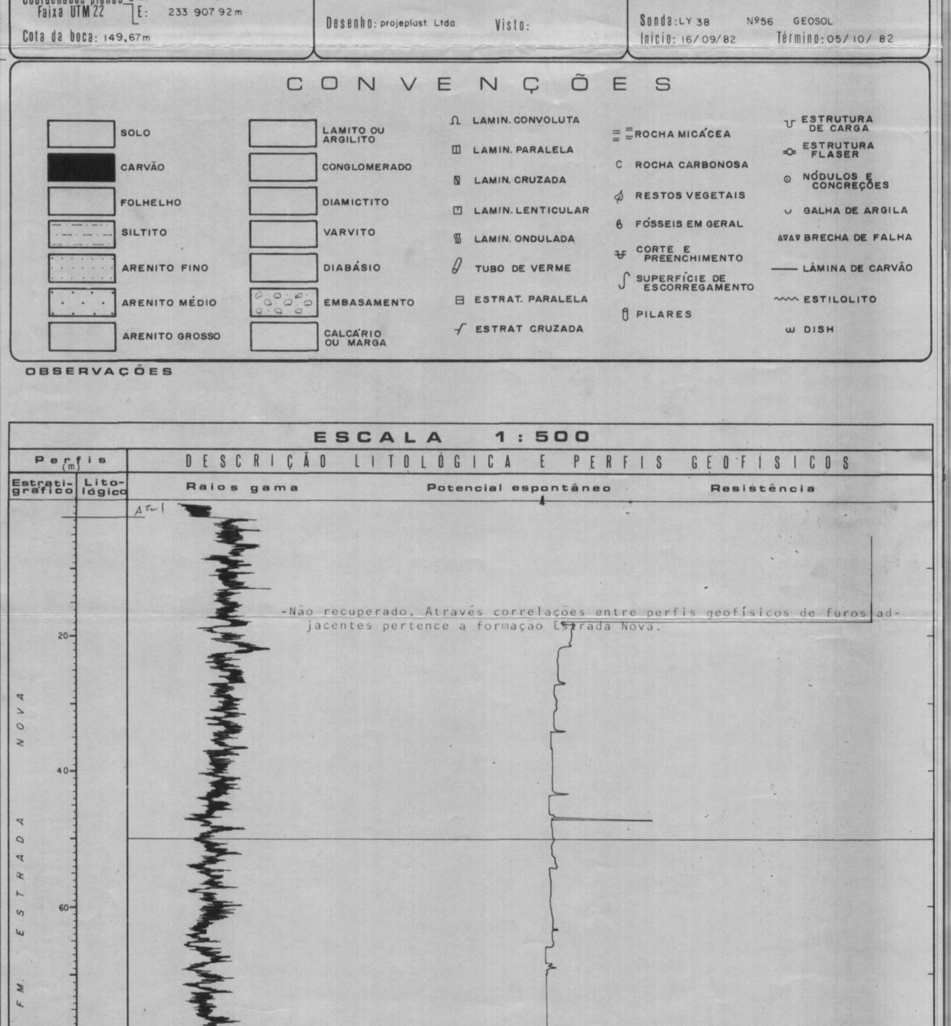

-Não recuperado. Através correlações entre perfis geofísicos de furos adjacentes pertence a formaçao Estrada Nova.

-Datum Litoestratigrafico, que indica o contato entre a formação Estrada Nova/Formação Irati. Colocado segundo correlações com perfis geofisicos de furos de sonda adjacentes.

-Não recuperado. Através correlações, já referidas, este intervalo pertence a formação Irati. O intervalo 103,40m-106,00m é correspondente ao folhelho pirobetuminoso.

-SILTITO cinza, com sutis estruturas rompidas, constituindo "pseudo-nodulos" de arenito muito fino esbranquiçado no terço inferior.

-SILTITO cinza-claro, com franca estruturas rompidas, constituindo "pseudo-nódulos" de arenito muito fino com esparso cimento carbonático no terço superior. No intervalo 132,24m-132,40m ocorre um leito de arenito de aspecto oolitico muito carbonático cinza esverdeado (Sugere deposição de mar raso e agitado).

-SILTITO cinza, com raras e sutis lâminas de arenito fino, escassamente carbonático. No topo cinza-esverdeado, com esparsos pseudo-nódulos de arenito fino. Na base, é cinza com frequente laminação subhorizontal, constituido por arenito fino carbonático.

-ORTOCONGLOMERADO róseo dominantemente constituído de fragmentos e seixos de granito e aplito, e com intervalos em que domina a matriz arcoseana, rósea, fina a grossa.

ESCALA 1:100

DESCRIÇÃO LITOLÓGICA E PERFIS GEOFÍSICOS

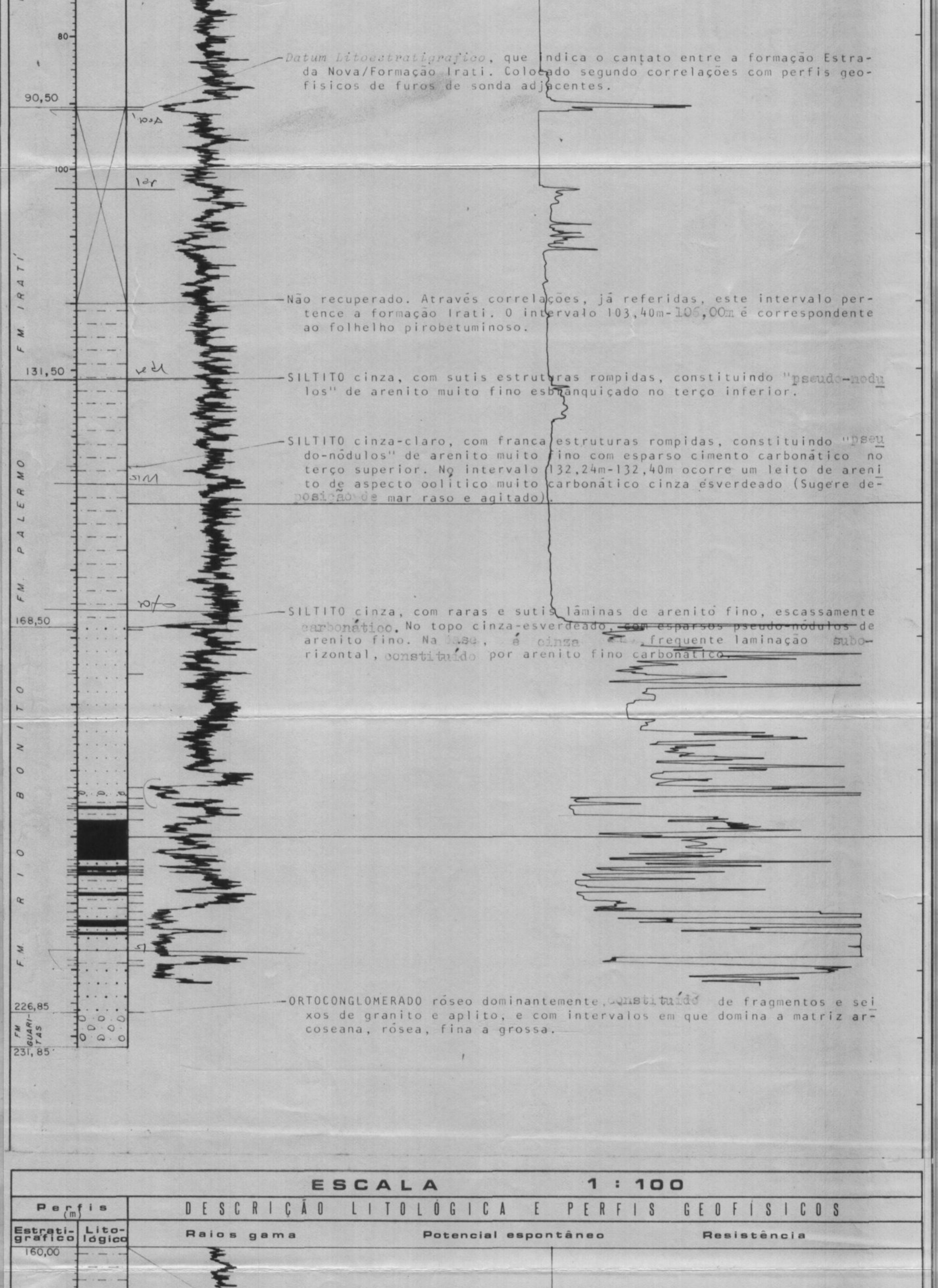

-SILTITO cinza, com raras e sutis lâminas de arenito fino, escassamente carbonático. No topo cinza-esverdeado, com esparsos pseudo-nódulos de arenito fino. Na base, é cinza com pouco frequente laminação subhorizontal, constituido por arenito fino e carbonático.

-ARENITO esbranquiçado, fino a médio, bem classificado e maturo; constituido de quartzo e abundante cimento carbonático e raros leitos e lâmina argilosa cinza. Na base seixo subangular, cinza amarronzado e denso.

-ARENITO esbranquiçado, fino a muito fino, imaturo: constituido de quartzo, feldspato, abundante argilo-minerais-mica finamente disseminada com franco cimento carbonático no intervalo 172,00m-173,80m. Sutil e frequente laminação plano-paralela, com esparsas laminação cruzada torrencial. No intervalo de 161,62m-161,65m ocorrem conchas bivalves.

-ARENITO esbranquiçado, fino a muito fino, argiloso e imaturo, com franca laminação: plano-paralela e cruzada torrencial nos terços superior e inferior; lenticular com pseudo-nódulos no terço médio. A referida laminação é evidenciada pela frequente alternância de lâminas de siltito cinza-escuro. Abundante cimento carbonático no intervalo 184,50m-192m50m; constituindo um leito de carbonato, cinza e microcristalino 189,60m-190,88m.

-ARENITO esbranquiçado, fino a grânulos, mal classificado e submaturo, com granodecrescência do topo para a base. Mineralogicamente é constituido de quartzo, feldspato parcialmente caulinizado, escassa matriz argilosa e abundante cimento carbonático no topo e base. Esparsas lâminas grossas de siltito preto com lâminas de vitrênio no terço inferior. Concreções piritosas na base.

-SILTITO preto muito carbonoso, inclui leito de carvão 1 (194,43m a 194,50m carvão detrítico fosco, com fusênio disseminado). Lâminas de vitrênio no terço inferior (esparsas).

-CAMADA DE CARVÃO A

-SILTITO cinza-claro pouco carbonoso.

-CAMADA DE CARVÃO B [CBS + CBI]

-ARENITO cinza-esbranquiçado, fino a médio, imaturo, constituido de quartzo, feldspato, abundante matriz argilo-micáceo, cimento carbonático no terço médio e concreção piritosa. Sutil estratificação de preenchimento de canal ("cast on") no terço médio. Transicionada para siltito na base.

-CAMADA DE CARVÃO C

-SILTITO cinza-escuro muito carbonoso nos terços médio e inferior. Inclui o leito de carvão 3 (205,09m-205,12m - carvão detrítico fosco, com lâminas finas esparsas de vitrênio).

-CAMADA DE CARVÃO D [CI1]

-SILTITO cinza-escuro muito carbonoso. Inclui o leito de carvão 4 (206,79m -206,94m - carvão detrítico medianamente brilhante, com megasporos fósseis disseminado). Escassos pseudo-nódulos de arenito carbonático no topo. Contato por superfície oblíqua (falha) com a camada de carvão sotoposta.

-CAMADA DE CARVÃO E

-SILTITO cinza-claro pouco carbonoso.

-SILTITO preto muito carbonoso, com lentes de vitrênio no topo. Pirita na base.

-ARENITO esbranquiçado, fino a muito fino, classificação regular sub-maturo; constituido de quartzo, feldspato, argilo-minerais, cimento carbonático, concreção piritosa na base e no topo algo carbonoso.

-CAMADA DE CARVÃO F

-ARENITO esbranquiçado fino a muito fino, bem classificado; constituido de quartzo, feldspato caulinizado, escasso argilo-minerais e grosso cimento carbonático e concreação piritosa no topo.

-CAMADA DE CARVÃO G

-ARENITO esbranquiçado, fino a médio, bem classificado e sub-maturo. É constituido de quartzo deldspato parcialmente caulinizado matriz argilosa, esparsas concreções piritosas e abundante cimento carbonático na base. Sutil granodecrescência no topo para a base e lâminas gradacionais no terço superior. Subangular a bem arredondado. Regular esfericidade e polido. Moderadamente consistente e muito poroso.

-SILTITO cinza pouco carbonoso, com raras lentes finas de arenito esbranquiçado fino no topo.

-ARENITO esbranquiçado, fino a médio, bem classificado e sub-maturo. É constituido de quartzo, feldspato parcialmente caulinizado, escassa matriz argilosa. Subangular a bem arredondado, regular esfericidade e polido. Apresenta esparsos intervalos com franca laminação sub-horizontal, evidenciada pela frequente alternância de lâminas de folhelho preto (no terço inferior).

-ORTOCONGLOMERADO róseo, dominantemente, constituido de fragmentos e seixos de granito e aplito, com intervalos em que predomina a matriz arcoseana-rósea fina a grossa.

DETALHE DAS CAMADAS DE CARVÃO 1:20

CAMADA DE CARVÃO A [CS1]

TOPO: 195,38m BASE: 195,61 CT: 0,23m CC: 0,23m REC: 100%

195,38=0,00 — 195,61=0,23

-CARVÃO detrítico fosco, com muita cinza.
-CARVÃO detrítico fosco, com fusênio disseminado. Concreção irregular de pirita.
-CARVÃO detrítico fosco.

CAMADA DE CARVÃO B

TOPO: 197,20m CT: 6,38m BASE: 203,58m CC: [illegible]
CBS — TOPO: 197,20m CT: 2,60m BASE: 199,80m CC: 2.49m
CBI — TOPO: 200,10m CT: 3,48m BASE: 203,58m CC: [illegible]
REC: 100%

197,20=0,00 — 203,58=6,38

-CARVÃO detrítico medianamente brilhante.
-CARVÃO detrítico fosco, com muita cinza e lâminas finas, raras de vitrênio.
-CARVÃO detrítico fosco, com lâminas finas, raras de vitrênio.
-CARVÃO detrítico fosco, com muita cinza.
-CARVÃO detrítico fosco, com duas lâminas médias de vitrênio.
-CARVÃO detrítico fosco.
-CARVÃO detrítico medianamente brilhante.
-CARVÃO detrítico fosco, com duas lâminas médias de vitrênio.
-CARVÃO detrítico fosco, com uma lâmina fina de vitrênio.
-CARVÃO detrítico brilhante (dominante).
-SILTITO cinza-escuro.
-CARVÃO detrítico fosco, com muita cinza e lâminas finas, descontinuas, moderadas de vitrênio.
-SILTITO cinza-claro, com galhas carbonosas.
-CARVÃO detrítico fosco, com muita cinza. Lâminas finas, raras de vitrênio.
-CARVÃO detrítico fosco, com lâminas finas, descontinuas, esparsas de vitrênio.
-CARVÃO detrítico fosco, com duas lâminas médias, descontinuas de vitrênio.
-CARVÃO detrítico fosco, com fusênio desseminado.
-CARVÃO detrítico fosco, com duas lâminas médias, descontinuas de vitrênio. Fusênio disseminado.
-CARVÃO detrítico fosco, com fusênio disseminado.
-CARVÃO detrítico fosco, com lâminas finas, contínuas e descontinuas, abundantes de vitrênio.
-CARVÃO detrítico fosco, com uma lâmina fina de vitrênio. Fusênio disseminado.
-CARVÃO detrítico fosco, com fusênio disseminado.
-CARVÃO detrítico fosco, com lâminas finas, descontinuas, esparsas de vitrênio. Fusênio disseminado.
-CARVÃO detrítico fosco, com lâminas finas, moderadas de vitrênio. Fusênio disseminado.
-CARVÃO detrítico fosco, com fusênio disseminado.
-CARVÃO detrítico fosco, com muita cinza. Fusênio disseminado.
-CARVÃO detrítico fosco, com fusênio disseminado.
-CARVÃO detrítico fosco, com lâminas finas, esparas de vitrênio.
-CARVÃO detrítico fosco, com lâminas médias, contínuas e descontinuas, moderadas de vitrênio. Fusênio disseminado.
-CARVÃO detrítico fosco, com uma lâmina grossa de vitrênio. Fusênio disseminado.
-CARVÃO detrítico fosco, com moderados fósseis disseminados.
-CARVÃO detrítico fosco, com lâminas finas, esparsas de vitrênio. Concreções tabulares de pirita.
-SILTITO cinza-claro pouco carbonoso. Inclui o leito de carvão 2 de 199,90m 199,95m (Carvão detrítico fosco com lâminas finas, raras de vitrênio).
-CARVÃO detrítico fosco, com lâminas finas raras de vitrênio.
-SILTITO cinza-claro pouco carbonoso. Muito carbonoso no terço superior.
-CARVÃO detrítico brilhante (Dominantemente).
-SILTITO cinza carbonoso.
-CARVÃO detrítico fosco.
-CARVÃO detrítico fosco, com duas lâminas grossas de vitrênio.
-CARVÃO detrítico fosco.
-CARVÃO detrítico fosco, com lâminas finas, raras de vitrênio.
-CARVÃO detrítico fosco, com uma lâmina média de vitrênio. Fusênio disseminado.
-CARVÃO detrítico fosco, com lâminas finas raras de vitrênio. Fusênio disseminado.
-CARVÃO detrítico medianamente brilhante.
-CARVÃO detrítico fosco, com lâminas finas, raras de vitrênio.
-CARVÃO detrítico fosco, com duas lâminas médias de vitrênio.
-CARVÃO detrítico brilhante.
-CARVÃO detrítico fosco, com uma lâmina grossa de vitrênio.
-CARVÃO detrítico fosco.
-CARVÃO detrítico medianamente brilhante.
-SILTITO esbranquiçado, com galhas de carvão.
-CARVÃO detrítico fosco.
-CARVÃO detrítico fosco, com duas lâminas finas de vitrênio.
-CARVÃO detrítico fosco, com fusênio disseminado.
-CARVÃO detrítico fosco, com uma lâmina média, descontinua de vitrênio. Fusênio disseminado.
-CARVÃO detrítico fosco, com lâminas finas, descontinuas, esparsas de vitrênio. Fusênio disseminado.
-CARVÃO detrítico medianamente brilhante. Fusênio disseminado.
-CARVÃO detrítico fosco, com fusênio disseminado.
-CARVÃO detrítico medianamente brilhante, com três lâminas finas de vitrênio. Fusênio disseminado.
-CARVÃO detrítico fosco, com muita cinza. Fusênio disseminado.
-CARVÃO detrítico fosco, com lâminas finas, raras de vitrênio. Fusênio disseminado.
-CARVÃO detrítico medianamente brilhante.
-CARVÃO detrítico fosco.
-CARVÃO detrítico fosco, com muita cinza.
-CARVÃO detrítico brilhante, com concreções laminares de pirita e megásporos fósseis disseminados.
-CARVÃO detrítico fosco, com duas lâminas médias de vitrênio.
-SILTITO preto muito carbonoso.
-SILTITO cinza-escuro e carbonoso.
-CARVÃO detrítico fosco, com lâminas finas, descontínuas, esparsas de vitrênio. Fusênio disseminado.
-CARVÃO detrítico fosco, com duas lâminas grossas de vitrênio. Concreção tabular de pirita. Fusênio disseminado.
-CARVÃO detrítico fosco, com fusênio disseminado.
-CARVÃO detrítico fosco, com duas lâminas finas de vitrênio. Fusênio disseminado.
-CARVÃO detrítico fosco, com frequentes lâminas finas, descontínuas de fusênio.

CAMADA DE CARVÃO C [L1]

TOPO: 204,74m BASE: 205,00m CT: 0,26m CC: 0,26 REC: 100%

204,74=0,00 — 205,00=0,26

-CARVÃO detrítico medianamente brilhante. Lentes de fusênio mineralizado. Megásporos fósseis disseminados.
-CARVÃO detrítico brilhante, com megásporos fósseis disseminados.

CAMADA DE CARVÃO D [CI1]

TOPO: 205,60m BASE: 205,88m CT: 0,28m CC: 0,28m REC: 100%

205,60=0,00 — 205,88=0,28

-CARVÃO detrítico medianamente brilhante, com lâminas finas, esparsas de vitrênio. Megásporos fósseis disseminados.
-CARVÃO detrítico brilhante, com megásporos fósseis disseminados.
-CARVÃO detrítico fosco, com megásporos fósseis disseminados.

CAMADA DE CARVÃO E [CI2]

TOPO: 208,15m BASE: 208,68m CT: 0,53m CC: 0,53m REC: 100%

208,15=0,00 — 208,68=0,00

-CARVÃO detrítico fosco, com frequentes superfícies de escorregamento e fissilidade irregular preenchida por carbonato exibe sutil evidência de ser carvão detrítico brilhante.
-CARVÃO detrítico brilhante, com fissuras verticais preenchidas por carbonato.
-CARVÃO detrítico fosco. Concreção piritosa irregular. Megásporos fósseis.

CAMADA DE CARVÃO F [CS]

TOPO: 212,58m BASE: 213,12m CT: 0,54m CC: 0,54m Rec: 91,00%

212,58=0,00 — 213,12=0,54

-CARVÃO fragmentado. A maioria dos fragmentos são carvão detrítico fosco e escassos fragmentos de pirita.
-CARVÃO detrítico fosco, com megásporos fósseis disseminados.
-CARVÃO muito fragmentado. Perda neste intervalo.

CAMADA DE CARVÃO G

TOPO: 214,05m BASE: 214,45m CT: 0,40m CC: 0,40m Rec: 95.00%

214,05=0,00 — 214,45=0,40

-CARVÃO parcialmente destruido. Perda neste intervalo.
-CARVÃO detrítico brilhante (Dominante).
-CARVÃO detrítico medianamente brilhante, com lâminas finas esparsas de vitrênio.
-CARVÃO detrítico fosco. Contato basal é uma superfície subvertical (Falha).

CPRM

COMPANHIA DE PESQUISA DE RECURSOS MINERAIS
Superintendência Regional de Porto Alegre

PROJETO GRANDE CANDIOTA

ÁREA SUL DE CANDIOTA
PERFIL DESCRITIVO DE FURO DE SONDA

FURO SC-77-RS

Escala vertical 1:500 de 0,00m a 267,88m
Escala vertical 1:100 de 170,00m a 267,88m

ANEXO

Camadas de carvão	Cota da lapa (m)	Camada total (m)	Carvão na camada (m)	Recup %
"A"	-56,14	4,46	3,70	100
"B"	-59,27	0,27	0,27	100
"C"	-61,25	1,60	1,37	100
"D"	-62,92	0,37	0,37	100
"E"	-81,27	0,27	0,25	100

Perfilagem geofísica — Técnico responsável: CARLOS LÉO L. FILHO

Data: 11.09.82	GAMA	SP	RTC	RTV
Escala de sensibilidade	10 cps/div		20Ω/div	
Constante de tempo	1 s			
Velocidade de registro	3,0 m/min			
Prof. Inicial/Pr.Final	252,00/169,50m		252,50/170,00m	
Sonda WIDCO	3200			

Município: BAGÉ - RS
Localidade: ESTÂNCIA SANTA MARIA
Coordenadas planas Faixa UTM 22 N: 6.490.001,33m E: 230.001,83m
Cota da boca: 170,35m

Chefe do Projeto: Geól. CARLOS A. C. FAVILLA
Descrição litológica: Geól. RENATO G. SANTOS
Desenho: Visto:

Profundidade final: 267,88m
Diâmetros N
Sonda: LY 38 Nº 56/GEOSOL
Início: 10.08.82 Término: 11.09.82

CONVENÇÕES

SOLO; CARVÃO; FOLHELHO; SILTITO; ARENITO FINO; ARENITO MÉDIO; ARENITO GROSSO; LAMITO OU ARGILITO; CONGLOMERADO; ORTOCONGLOMERADO; PARACONGLOMERADO; DIABÁSIO; EMBASAMENTO; CALCÁRIO OU MARGA; LAMIN. CONVOLUTA; LAMIN. PARALELA; LAMIN. CRUZADA; LAMIN. LENTICULAR; LAMIN. ONDULADA; TUBO DE VERME; ESTRAT. PARALELA; ESTRAT CRUZADA; ROCHA MICÁCEA; ROCHA CARBONOSA; RESTOS VEGETAIS; FÓSSEIS EM GERAL; CORTE E PREENCHIMENTO; SUPERFÍCIE DE ESCORREGAMENTO; PILARES; ESTRUTURA DE CARGA; ESTRUTURA FLASER; NÓDULOS E CONCREÇÕES; GALHA DE ARGILA; BRECHA DE FALHA; LÂMINA DE CARVÃO; ESTILOLITO; DISH

OBSERVAÇÕES

ESCALA 1:500

DESCRIÇÃO LITOLÓGICA E PERFIS GEOFÍSICOS

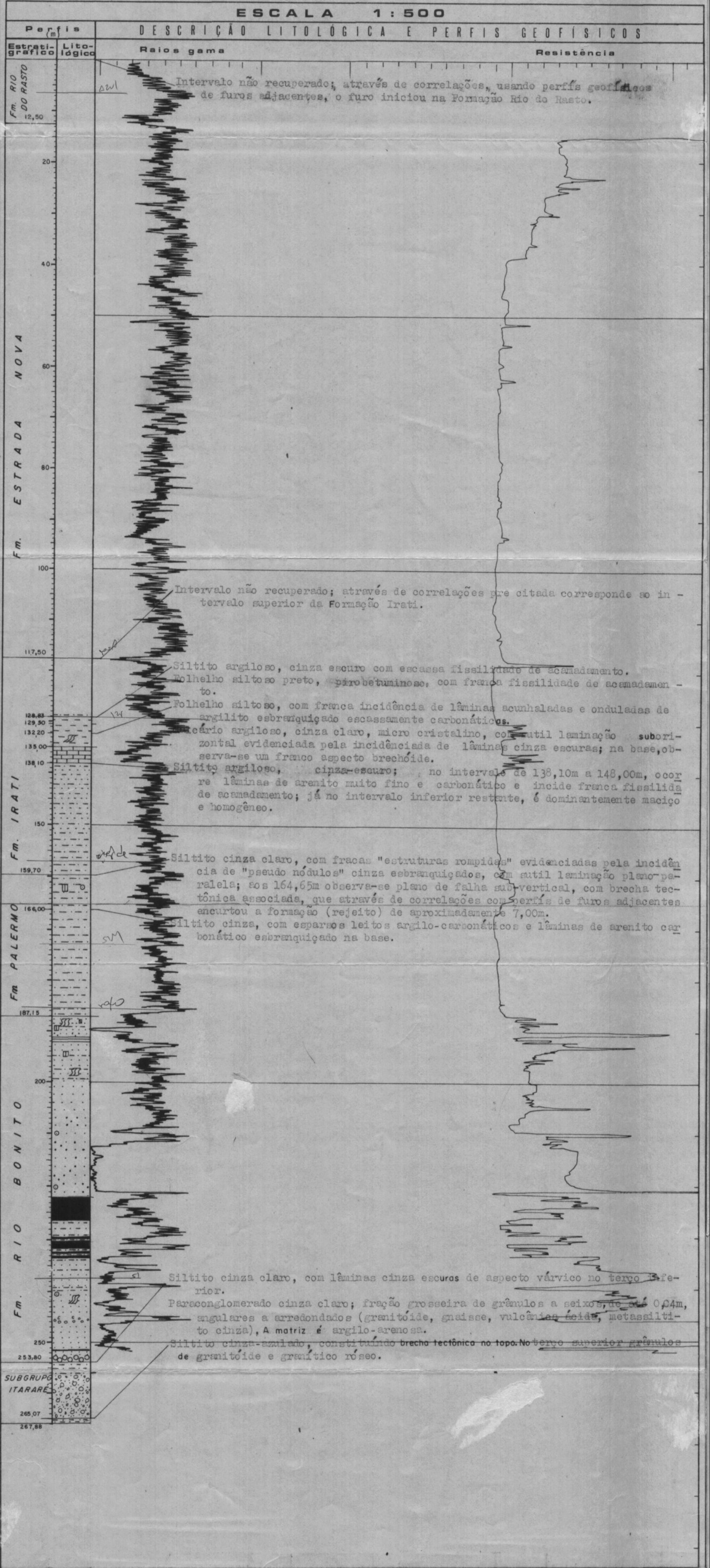

Intervalo não recuperado; através de correlações, usando perfis geofísicos de furos adjacentes, o furo iniciou na Formação Rio do Rasto.

Intervalo não recuperado; através de correlações pre citada corresponde ao intervalo superior da Formação Irati.

Siltito argiloso, cinza escuro com escassa fissilidade de acamadamento.

Folhelho siltoso preto, pirobetuminoso, com franca fissilidade de acamadamento.

Folhelho siltoso, com franca incidência de lâminas acunhaladas e onduladas de argilito esbranquiçado escassamente carbonáticos.

Calcário argiloso, cinza claro, micro cristalino, com sutil laminação subhorizontal evidenciada pela incidênciada de lâminas cinza escuras; na base, observa-se um franco aspecto brechóide.

Siltito argiloso, cinza-escuro; no intervalo de 138,10m a 148,00m, ocorre lâminas de arenito muito fino e carbonático e incide franca fissilidade de acamadamento; já no intervalo inferior restante, é dominantemente maciço e homogêneo.

Siltito cinza claro, com fracas "estruturas rompidas" evidenciadas pela incidência de "pseudo nódulos" cinza esbranquiçados, com sutil laminação plano-paralela; aos 164,65m observa-se plano de falha sub-vertical, com brecha tectônica associada, que através de correlações com perfis de furos adjacentes encurtou a formação (rejeito) de aproximadamente 7,00m.

Siltito cinza, com esparsos leitos argilo-carbonáticos e lâminas de arenito carbonático esbranquiçado na base.

Siltito cinza claro, com lâminas cinza escuras de aspecto várvico no terço inferior.

Paraconglomerado cinza claro; fração grosseira de grânulos a seixos, de até 0,04m, angulares a arredondados (granitóide, gnaisse, vulcânica ácida, metassiltito cinza). A matriz é argilo-arenosa.

Siltito cinza-azulado, constituindo brecha tectônica no topo. No terço superior grânulos de granitóide e granítico róseo.

ESCALA 1:100

DESCRIÇÃO LITOLÓGICA E PERFIS GEOFÍSICOS

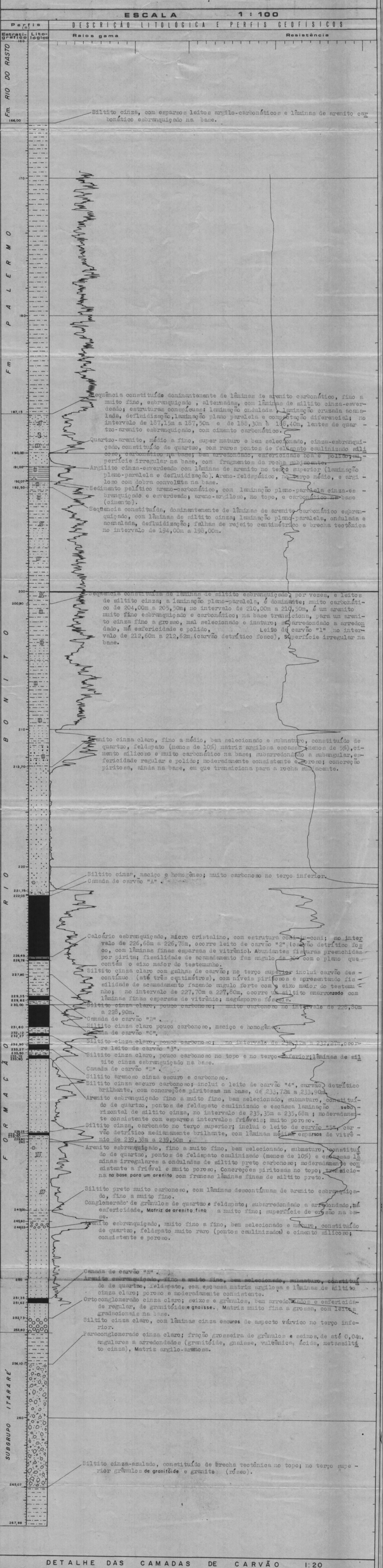

Siltito cinza, com esparsos leitos argilo-carbonáticos e lâminas de arenito carbonático esbranquiçado na base.

Sequência constituído dominantemente de lâminas de arenito carbonático, fino a muito fino, esbranquiçado, alternadas, com lâminas de siltito cinza-esverdeado; estruturas conspícuas: laminação ondulada, laminação cruzada acanalada, defluidização, laminação plano paralela e compactação diferencial; no intervalo de 187,15m a 187,50m e de 188,30m à 188,40m, lentes de quartzo-arenito esbranquiçado, com cimento carbonático.

Quartzo-arenito, médio a fino, super maturo e bem selecionado, cinza-esbranquiçado, constituído de quartzo, com raros pontos de feldspato caulinizado silicoso, carbonático na base; bem arredondado, esfericidade boa e polido; superfície irregular na base, com fragmentos da rocha subjacente.

Argilito cinza-esverdeado com lâminas de arenito no terço superior (laminação plano-paralela e defluidização). Areno-feldspático, no terço médio, e argiloso com dobra convoluta na base.

Sedimento pelítico areno-carbonático, com laminação plano-paralela cinza-esbranquiçado e esverdeado; areno-argiloso, no topo, e carbonático na base (cimento).

Sequencia constituída, dominantemente de lâminas de arenito carbonático esbranquiçado, com lâminas de siltito cinza; laminação plano-paralela, ondulada e acanalada, defluidização; falhas de rejeito centimétrico e brecha tectônica no intervalo de 194,00m a 198,00m.

Sequencia constituída de lâminas de siltito esbranquiçado, por vezes, e leitos de siltito cinza; a laminação plano-paralela, é dominante; muito carbonático de 204,00m a 205,50m; no intervalo de 210,00m a 210,50m, é um arenito muito fino esbranquiçado e carbonático; na base transiciona, para um arenito cinza fino a grosso, mal selecionado e imaturo; subarredondado a arredondado, má esfericidade e polido, Leito de carvão "1" no intervalo de 212,60m a 212,62m, (carvão detrítico fosco), superfície irregular na base.

Arenito cinza claro, fino a médio, bem selecionado e submaturo, constituído de quartzo, feldspato (menos de 10%) matriz argilosa escassa (menos de 5%), cimento silicoso e muito carbonático na base; subarredondado a subangular, esfericidade regular e polido; moderadamente consistente e poroso; concreção piritosa, ainda na base, em que transiciona para a rocha subjacente.

Siltito cinza, maciço e homogêneo; muito carbonoso no terço inferior.

Camada de carvão "A".

Calcário esbranquiçado, micro cristalino, com estrutura coni-in-coni; no intervalo de 226,68m a 226,78m, ocorre leito de carvão "2", (carvão detrítico fosco, com lâminas finas esparsas de vitrênio). Abundantes fissuras preenchidas por pirita; fissilidade de acamadamento faz angulo de 30º com o plano que contém o eixo maior do testemunho.

Siltito cinza claro com galhas de carvão; no terço superior inclui carvão descontínuo (até três centímetros), com níveis piritosos e apresentando fissilidade de acamadamento fazendo angulo forte com o eixo maior do testemunho; no intervalo de 227,70m a 227,80m, ocorre um siltito amarronzado com lâminas finas esparsas de vitrênio; megásporos fósseis.

Siltito cinza claro, pouco carbonoso; muito carbonoso no intervalo de 228,80m a 228,90m.

Camada de carvão "B".

Siltito cinza claro pouco carbonoso, maciço e homogêneo.

Camada de carvão "C".

Siltito cinza claro, pouco carbonoso; no intervalo de 232,12m a 232,27m, ocorre leito de carvão "3".

Siltito cinza claro, pouco carbonoso no topo e no terço inferior; lâminas de siltito cinza esbranquiçado na base.

Camada de carvão "D".

Siltito arenoso cinza escuro e carbonoso.

Siltito cinza escuro carbonoso; inclui o leito de carvão "4", carvão detrítico brilhante, com concreções piritosas na base, de 233,72m a 233,90m.

Arenito esbranquiçado fino a muito fino, bem selecionado, submaturo, constituído de quartzo, pontos de feldspato caulinizado e escassa laminação subhorizontal de siltito cinza, no intervalo de 235,35m a 235,68m; moderadamente consistente com esparsos intervalos friáveis; muito poroso.

Siltito cinza, carbonato no terço superior; inclui o leito de carvão "5", carvão detrítico medianamente brilhante, com lâminas médias esparsos de vitrênio de 239,38m a 239,50m.

Arenito esbranquiçado, fino a muito fino, bem selecionado, submaturo, constituído de quartzo, pontos de feldspato caulinizado (menos de 10%) e escassas lâminas irregulares a onduladas de siltito preto carbonoso; moderadamente consistente a friável e muito poroso. Concreções piritosas no topo; transiciona no base para um arenito com francas lâminas finas de siltito preto.

Siltito preto muito carbonoso, com lâminas descontínuas de arenito esbranquiçado, fino a muito fino.

Conglomerado de grânulos de quartzo e feldspato; subarredondado a arredondado, má esfericidade, Matriz de arenito fino a muito fino; superfície de erosão na base.

Arenito esbranquiçado, muito fino a fino, bem selecionado e maturo, constituído de quartzo, feldspato muito raro (pontos caulinizados) e cimento silicoso; consistente e poroso.

Camada de carvão "E".

Arenito esbranquiçado, fino a muito fino, bem selecionado, submaturo, constituído de quartzo, feldspato, com escassa matriz argilosa e lâminas de siltito cinza claro; poroso e moderadamente consistente.

Ortoconglomerado cinza claro; seixos e grânulos, bem arredondados e esfericidade de regular, de granitóide e gnaisse. Matriz muito fina a grossa, com leitos gradacionais na base.

Siltito cinza claro, com lâminas cinza escuros de aspecto várvico no terço inferior.

Paraconglomerado cinza claro; fração grosseira de grânulos e seixos, de até 0,04m, angulares a arredondados (granitóide, gnaisse, vulcânica ácida, metassiltito cinza). Matriz argilo-arenosa.

Siltito cinza-azulado, constituído de brecha tectônica no topo; no terço superior grânulos de granitóide e granito (róseo).

DETALHE DAS CAMADAS DE CARVÃO 1:20

CAMADA DE CARVÃO "A" (CBS + CBI)

TOPO: 222,03m BASE: 226,49m CT: 4,46m CC: 3,70m REC: 100,00%

- Carvão detrítico fosco.
- Carvão detrítico fosco com muita cinza.
- Carvão detrítico medianamente brilhante.
- Carvão detrítico fosco.
- Carvão detrítico brilhante.
- Carvão detrítico fosco, com muita cinza; lâminas finas, esparsas de vitrênio.
- Siltito preto, muito carbonoso.
- Carvão detrítico brilhante.
- Carvão detrítico brilhante, com uma lâmina média de vitrênio.
- Carvão detrítico brilhante, com lâminas finas, contínuas e descontínuas, esparsas de vitrênio.
- Carvão detrítico brilhante.
- Carvão detrítico brilhante, dominante, com duas lâminas médias de vitrênio.
- Siltito cinza-esbranquiçado, com lentes de carbonato (brancas).
- Siltito cinza escuro, muito carbonoso.
- Carvão detrítico medianamente brilhante, com uma lâmina fina de vitrênio.
- Carvão detrítico brilhante, com lâminas finas, esparsas de vitrênio; superfície de escorregamento, oblíqua no terço superior.
- Carvão detrítico fosco.
- Carvão detrítico fosco com muita cinza.
- Carvão detrítico fosco.
- Carvão detrítico fosco, com lâminas médias, dominantes de vitrênio.
- Carvão detrítico medianamente brilhante, com duas lâminas médias de vitrênio.
- Carvão detrítico medianamente brilhante, com lentes de fusênio; superfícies de escorregamento no terço superior.
- Carvão detrítico fosco, com uma lâmina fina de vitrênio.
- Carvão detrítico fosco, com lâminas finas, moderadas de vitrênio.
- Carvão detrítico brilhante, com lâminas finas, moderadas de vitrênio.
- Carvão detrítico brilhante.
- Carvão detrítico fosco.
- Carvão detrítico brilhante, com lâminas finas, esparsas e uma lâmina grossa de vitrênio.
- Carvão detrítico medianamente brilhante, com duas lâminas finas de vitrênio.
- Carvão detrítico brilhante.
- Carvão detrítico brilhante, com lâminas grossas, contínuas, moderadas de vitrênio.
- Carvão detrítico brilhante, com lâminas médias esparsas de vitrênio.
- Carvão detrítico brilhante, com lâminas finas esparsas de vitrênio.
- Carvão detrítico fosco, com duas lâminas grossas de vitrênio.
- Siltito cinza escuro, muito carbonoso; abundantes superfícies de escorregamento.
- Carvão detrítico fosco.
- Siltito cinza escuro, muito carbonoso.
- Siltito cinza claro, pouco carbonoso.
- Carvão detrítico brilhante.
- Carvão detrítico fosco, com três lâminas finas de vitrênio.
- Siltito cinza, carbonoso.
- Carvão detrítico fosco.
- Carvão detrítico fosco, com três lâminas médias de vitrênio; concreção laminar, fina de pirita.
- Carvão detrítico medianamente brilhante.
- Carvão detrítico fosco, com duas lâminas finas de vitrênio.
- Carvão detrítico fosco, com muita cinza; lâminas finas raras de vitrênio.
- Carvão detrítico brilhante.
- Carvão detrítico fosco, com lâminas médias, dominantes de vitrênio; concreções finas, laminares de pirita.
- Carvão detrítico fosco, com lâminas finas, descontínuas, esparsas de vitrênio.
- Carvão detrítico fosco.
- Carvão detrítico fosco, com lâminas finas, raras de vitrênio.
- Carvão detrítico fosco, com uma lâmina grossa de vitrênio.
- Carvão detrítico fosco, com duas lâminas grossas, descontínuas de vitrênio.
- Carvão detrítico fosco, com abundantes superfícies de escorregamento.
- Carvão detrítico brilhante, com lâminas finas esparsas de vitrênio.

222,03=0,00; 0,04; 0,08; 0,12; 0,16; 0,20; 0,29; 0,31; 0,52; 0,58; 0,65; 0,76; 0,83; 0,93; 0,97; 1,02; 1,09; 1,14; 1,20; 1,27; 1,30; 1,40; 1,53; 1,59; 1,64; 1,74; 1,77; 1,85; 1,93; 2,01; 2,05; 2,15; 2,24; 2,29; 2,37; 2,44; 2,54; 2,78; 3,00; 3,06; 3,09; 3,16; 3,21; 3,28; 3,41; 3,48; 3,59; 3,65; 3,69; 3,84; 3,90; 4,02; 4,15; 4,24; 4,34; 226,49=4,46

CAMADA DE CARVÃO "B"

TOPO: 229,35m BASE: 229,62m CT: 0,27m CC: 0,27m REC: 100,00%

- Carvão detrítico fosco, com muita cinza.
- Carvão detrítico fosco, com muita cinza; lâminas finas, descontínuas, esparsas de vitrênio.
- Carvão detrítico fosco, com muita cinza.

229,35=0,00; 0,10; 0,20; 229,62=0,27

CAMADA DE CARVÃO "C"

TOPO: 230,00m BASE: 231,60m CT: 1,60m CC: 1,37m REC: 100,00%

- Carvão detrítico brilhante com lâminas pirito-carbonáticas no topo.
- Carvão detrítico fosco.
- Carvão detrítico brilhante, com uma lâmina média de vitrênio.
- Carvão detrítico fosco, com lâminas finas, raras de vitrênio.
- Carvão detrítico fosco, com muita cinza.
- Siltito cinza-amarronzado e carbonoso.
- Carvão detrítico brilhante; concreção irregular centimétrica de pirita no terço inferior.
- Carvão detrítico fosco, com muita cinza; superfícies de escorregamento, Megásporos fósseis disseminados.
- Carvão detrítico fosco, com muita cinza; lâminas finas, raras, de vitrênio.
- Carvão detrítico fosco, com muita cinza e uma lâmina grossa, pirito-argilosa na base.
- Carvão detrítico fosco, com duas lâminas finas de vitrênio.
- Siltito preto, muito carbonoso.
- Carvão detrítico fosco.
- Siltito preto, muito carbonoso.
- Carvão detrítico brilhante, com duas lâminas finas esparsas de vitrênio.
- Carvão detrítico brilhante.
- Carvão detrítico brilhante, com lâminas finas, descontínuas, esparsas de vitrênio.
- Carvão detrítico brilhante; concreção laminar de pirita. Superfícies oblíquas de escorregamento.
- Carvão detrítico fosco; lentes finas de fusênio mineralizado. Superfícies oblíquas de escorregamento.

230,00=0,00; 0,06; 0,08; 0,14; 0,18; 0,30; 0,37; 0,46; 0,54; 0,74; 0,88; 0,96; 1,08; 1,14; 1,18; 1,24; 1,34; 1,43; 1,52; 231,60=1,60

LEITO DE CARVÃO "3"

TOPO: 232,12m BASE: 232,27m REC: 100,00%

- Carvão detrítico brilhante.
- Carvão detrítico fosco, com superfícies oblíquas de escorregamento.

232,12=0,00; 0,11; 232,27=0,15

CAMADA DE CARVÃO "D"

TOPO: 232,90m BASE: 233,27m CT: 0,37m CC: 0,37m REC: 100,00%

- Carvão detrítico fosco; concreções piritosas irregulares em todo intervalo. Frequentes superfícies de escorregamento.
- Carvão detrítico medianamente brilhante, com frequentes superfícies de escorregamento.
- Carvão detrítico fosco.

232,90=0,00; 0,12; 0,23; 233,27=0,37

CAMADA DE CARVÃO "E"

TOPO: 251,35m BASE: 251,62m CT: 0,27m CC: 0,25m REC: 100,00%

- Carvão detrítico brilhante.
- Siltito arenoso, cinza claro.
- Carvão detrítico brilhante.
- Carvão detrítico fosco, com muita cinza.

351,35=0,00; 0,06; 0,08; 0,16; 251,62=0,27

CPRM

COMPANHIA DE PESQUISA DE RECURSOS MINERAIS

Superintendência Regional de Porto Alegre

PROJETO GRANDE CANDIOTA

ÁREA SUL DE CANDIOTA

PERFIL DESCRITIVO DE FURO DE SONDA

FURO SC-74-RS

Escala vertical 1:500 de 0,00m a 118,50m
Escala vertical 1:100 de 50,00m a 118,50m

ANEXO

Camadas de carvão	Cota da lapa (m)	Camada total (m)	Carvão na camada (m)	Recup %
A	48,59	0,36	0,28	100
B	47,74	0,63	0,63	100
C	40,34	5,98	5,18	100
D	34,57	1,08	1,08	100
E	32,05	0,48	0,35	100
F	30,43	1,02	1,02	100

Perfilagem geofísica — Técnico responsável: IVAN CARLOS B. TEIXEIRA

Data: 27.07.82	GAMA	SP	RTC	RTV
Escala de sensibilidade	10 cps/div	10 mV/div	10 Ω/div	
Constante de tempo	1s			
Velocidade de registro	3,0m/min			
Prof. Inicial/Pr. Final	117,50m/69,50m	118,00m/70,00m	118,00m/70,00m	
Sonda	WIDCO - 516			

Município: PINHEIRO MACHADO - RS
Localidade: SUL DE CANDIOTA
Coordenadas planas Faixa UTM 22 — N: 6.496.274,57m E: 229.644,76n
Cota da boca: 131,45m

Chefe do Projeto: Geól. CARLOS ALBERTO C. FAVILA
Descrição litológica: Geól. WILSON WILDNER
Desenho: Visto:

Profundidade final: 118,50m
Diâmetro: N
Sonda: LONGYEAR - 34 GEOSOL
Início: 14.07.82 Término: 25.07.82

CONVENÇÕES

SOLO; CARVÃO; FOLHELHO; SILTITO; ARENITO FINO; ARENITO MÉDIO; ARENITO GROSSO; LAMITO OU ARGILITO; CONGLOMERADO; PARACONGLOMERADO DIAMICTITO; VARVITO; DIABÁSIO; EMBASAMENTO; CALCÁRIO OU MARGA; LAMIN. CONVOLUTA; LAMIN. PARALELA; LAMIN. CRUZADA; LAMIN. LENTICULAR; LAMIN. ONDULADA; TUBO DE VERME; ESTRAT. PARALELA; ESTRAT CRUZADA; ROCHA MICÁCEA; ROCHA CARBONOSA; RESTOS VEGETAIS; FÓSSEIS EM GERAL; CORTE E PREENCHIMENTO; SUPERFÍCIE DE ESCORREGAMENTO; PILARES; ESTRUTURA DE CARGA; ESTRUTURA FLASER; NÓDULOS E CONCREÇÕES; GALHA DE ARGILA; BRECHA DE FALHA; LÂMINA DE CARVÃO; ESTILOLITO; DISH

OBSERVAÇÕES Contato Palermo/Irati definido a partir dos perfis geofísicos por correlação com o furo SC-13-RS

ESCALA 1:500

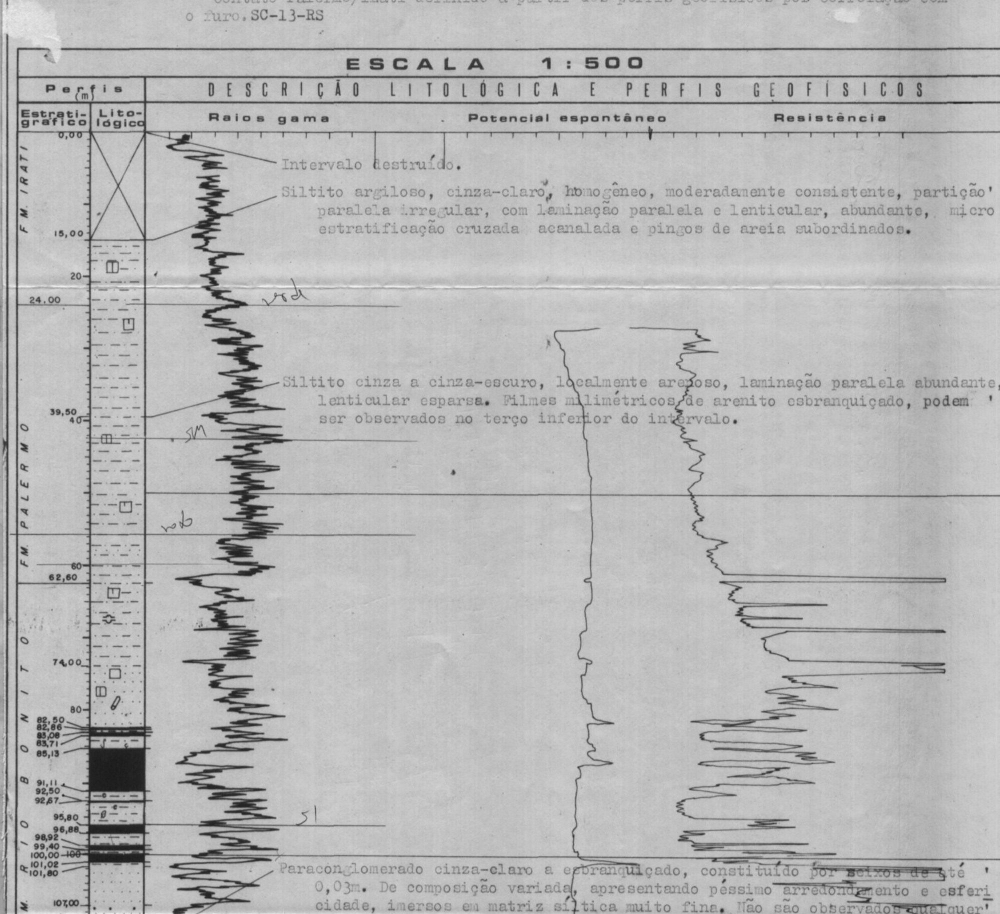

Intervalo destruído.

Siltito argiloso, cinza-claro, homogêneo, moderadamente consistente, partição paralela irregular, com laminação paralela e lenticular, abundante, micro estratificação cruzada acanalada e pingos de areia subordinados.

Siltito cinza a cinza-escuro, localmente arenoso, laminação paralela abundante, lenticular esparsa. Filmes milimétricos de arenito esbranquiçado, podem ser observados no terço inferior do intervalo.

Paraconglomerado cinza-claro a esbranquiçado, constituído por seixos de até 0,03m. De composição variada, apresentando péssimo arredondamento e esfericidade, imersos em matriz síltica muito fina. Não são observados qualquer tipo de estruturas.

Gnaisse quartzo-feldspático, granulação média, textura granolepidoblástica, apresentando porções de material máfico na forma de lentes de um biotita-anfibolito.

ESCALA 1:100

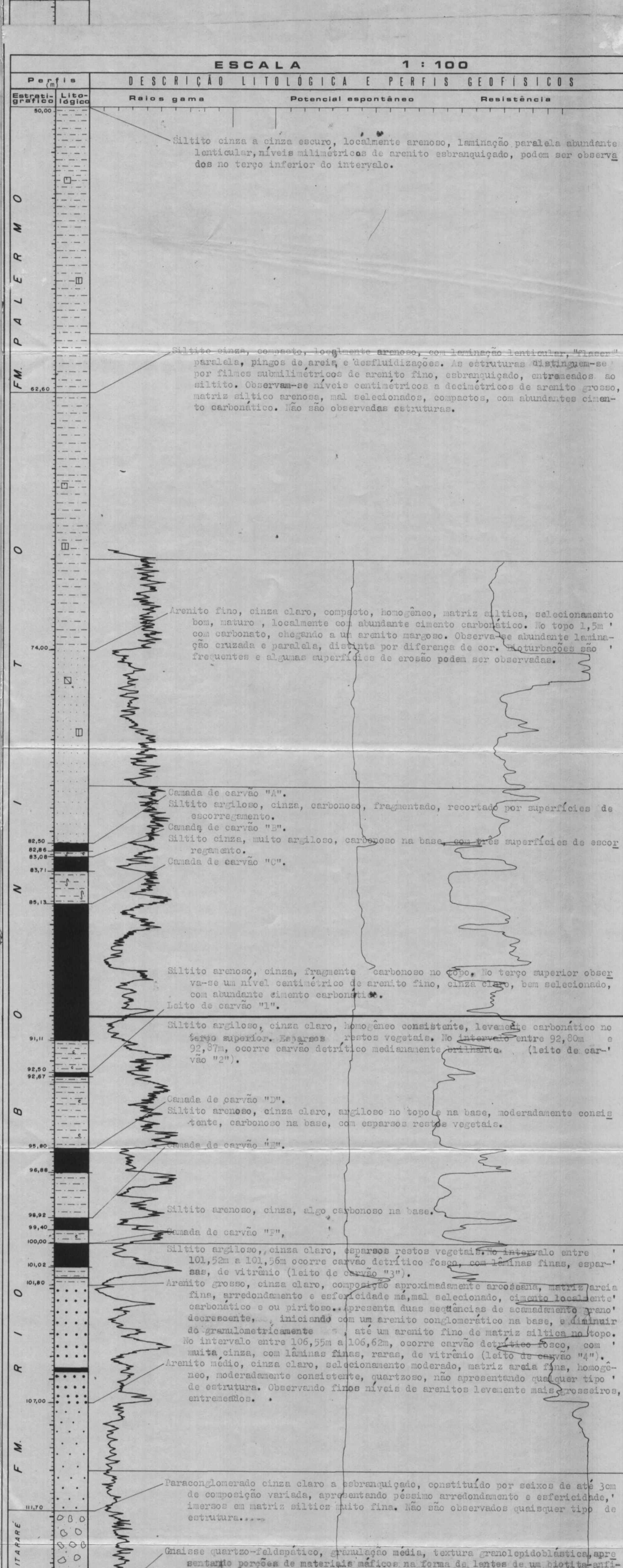

Siltito cinza a cinza escuro, localmente arenoso, laminação paralela abundante, lenticular, níveis milimétricos de arenito esbranquiçado, podem ser observados no terço inferior do intervalo.

Siltito cinza, compacto, localmente arenoso, com laminação lenticular, "flaser" paralela, pingos de areia, e desfluidizações. As estruturas distinguem-se por filmes submilimétricos de arenito fino, esbranquiçado, entremeados ao siltito. Observam-se níveis centimétricos a decimétricos de arenito grosso, matriz síltico arenosa, mal selecionados, compactos, com abundantes cimento carbonático. Não são observadas estruturas.

Arenito fino, cinza claro, compacto, homogêneo, matriz síltica, selecionamento bom, maturo, localmente com abundante cimento carbonático. No topo 1,5m com carbonato, chegando a um arenito margoso. Observa-se abundante laminação cruzada e paralela, distinta por diferença de cor. Bioturbações são frequentes e algumas superfícies de erosão podem ser observadas.

Camada de carvão "A".

Siltito argiloso, cinza, carbonoso, fragmentado, recortado por superfícies de escorregamento.

Camada de carvão "B".

Siltito cinza, muito argiloso, carbonoso na base, com três superfícies de escorregamento.

Camada de carvão "C".

Siltito arenoso, cinza, fragmentado carbonoso no topo. No terço superior observa-se um nível centimétrico de arenito fino, cinza claro, bem selecionado, com abundante cimento carbonático.

Leito de carvão "1".

Siltito argiloso, cinza claro, homogêneo consistente, levemente carbonático no terço superior. Esparsos restos vegetais. No intervalo entre 92,80m e 92,87m, ocorre carvão detrítico medianamente brilhante (leito de carvão "2").

Camada de carvão "D".

Siltito arenoso, cinza claro, argiloso no topo e na base, moderadamente consistente, carbonoso na base, com esparsos restos vegetais.

Camada de carvão "E".

Siltito arenoso, cinza, algo carbonoso na base.

Camada de carvão "F".

Siltito argiloso, cinza claro, esparsos restos vegetais. No intervalo entre 101,52m a 101,56m ocorre carvão detrítico fosco, com lâminas finas, esparsas, de vitrênio (leito de carvão "3").

Arenito grosso, cinza claro, composição aproximadamente arcoseana, matriz areia fina, arredondamento e esfericidade má, mal selecionado, cimento localmente carbonático e ou piritoso. Apresenta duas seqüências de acamadamento granodecrescente, iniciando com um arenito conglomerático na base, e diminuir do granulometricamente, até um arenito fino de matriz síltica no topo. No intervalo entre 106,55m a 106,62m, ocorre carvão detrítico fosco, com muita cinza, com lâminas finas, raras, de vitrênio (leito de carvão "4").

Arenito médio, cinza claro, selecionamento moderado, matriz areia fina, homogêneo, moderadamente consistente, quartzoso, não apresentando qualquer tipo de estrutura. Observando finos níveis de arenitos levemente mais grosseiros, entremeados.

Paraconglomerado cinza claro a esbranquiçado, constituído por seixos de até 3cm de composição variada, apresentando péssimo arredondamento e esfericidade, imersos em matriz síltica muito fina. Não são observados quaisquer tipo de estrutura.

Gnaisse quartzo-feldspático, granulação média, textura granolepidoblástica, apresentando porções de materiais máficos na forma de lentes de um biotita-anfibolito.

DETALHE DAS CAMADAS DE CARVÃO 1:20

CAMADA DE CARVÃO "A"

TOPO: 82,50m BASE: 82,86m CT: 0,36m CC: 0,28m REC: 100%

82,50 = 0,00; 0,08; 0,19; 0,23; 0,31; 82,86 = 0,36

- Carvão detrítico fosco, com lâminas finas, raras de vitrênio.
- Carvão detrítico fosco, com muita cinza.
- Carvão detrítico fosco, com lâminas finas raras de vitrênio.
- Siltito cinza, carbonoso.
- Carvão detrítico fosco.

CAMADA DE CARVÃO "B"

TOPO: 83,08m BASE: 83,71m CT: 0,63m CC: 0,63m REC: 100%

83,08 = 0,00; 0,08; 0,13; 0,35; 0,50; 0,56; 83,71 = 0,63

- Carvão detrítico fosco, com muita cinza.
- Carvão detrítico medianamente brilhante.
- Carvão detrítico medianamente brilhante, com lâminas finas, raras de vitrênio.
- Carvão detrítico fosco, com lâminas finas e médias, esparsas de vitrênio.
- Carvão detrítico medianamente brilhante, com lâminas finas e médias, esparsas de vitrênio. Lentes finas raras de fusênio.
- Carvão detrítico medianamente brilhante, com lâminas finas moderadas de vitrênio.

CAMADA DE CARVÃO "C"

TOPO: 85,13m BASE: 91,11m CT: 5,98m CC: 5,18m REC: 100%

85,13 = 0,00; 0,09; 0,20; 0,38; 0,48; 0,56; 0,70; 0,83; 0,86; 0,88; 1,02; 1,12; 1,25; 1,46; 1,63; 1,84; 2,00; 2,14; 2,28; 2,35; 2,48; 2,68; 2,80; 2,89; 3,41; 3,50; 3,67; 3,81; 4,03; 4,13; 4,23; 4,30; 4,48; 4,56; 4,60; 4,71; 4,83; 4,93; 5,03; 5,24; 5,37; 5,52; 5,66; 5,78; 5,85; 91,11 = 5,98

- Carvão detrítico fosco, com muita cinza.
- Carvão detrítico fosco. Intervalo fragmentado.
- Carvão detrítico fosco, com lâminas finas e médias, moderadas, de vitrênio.
- Carvão detrítico fosco.
- Carvão detrítico medianamente brilhante, com lâminas finas e médias, dominantes, de vitrênio.
- Carvão detrítico fosco, com lâminas finas, esparsas, de vitrênio.
- Carvão detrítico brilhante, com lâminas finas e médias, esparsas, de vitrênio.
- Carvão detrítico fosco, com lâminas finas e médias, abundantes, de vitrênio. Carbonato em fissuras.
- Argilito branco com restos vegetais ("tonstein").
- Carvão detrítico medianamente brilhante, com lâminas finas e médias, moderadas, de vitrênio.
- Siltito argiloso cinza, com restos vegetais.
- Carvão detrítico fosco, com lâminas finas e médias, moderadas de vitrênio. Carbonato em dissuras.
- Carvão detrítico fosco, com lâminas finas, esparsas, de vitrênio.
- Carvão detrítico medianamente brilhante, com lâminas finas e médias, abundantes de vitrênio. Carbonato em fissuras.
- Carvão detrítico medianamente brilhante, com lâminas finas, raras, de vitrênio.
- Carvão detrítico medianamente brilhante.
- Carvão detrítico medianamente brilhante, com lâminas finas, moderadas, de vitrênio.
- Carvão detrítico fosco, com lâminas finas e grossas, moderadas, de vitrênio. Carbonato em fissuras.
- Carvão detrítico fosco, com lâminas finas, abundantes, de vitrênio. Carbonato em fissuras.
- Carvão detrítico brilhante, com lâminas finas, raras, de vitrênio.
- Carvão detrítico medianamente brilhante, com lâminas finas e médias, moderadas, de vitrênio. Lentes finas raras de fusênio. Carbonato em fissuras.
- Carvão detrítico medianamente brilhante, com lâminas finas, raras, de vitrênio. Pirita em filmes submilimétricos.
- Carvão detrítico medianamente brilhante, com lâminas finas, esparsas, de vitrênio. Pirita em filmes submilimétricos.
- Siltito cinza, argiloso, carbonoso no topo e na base.
- Carvão detrítico medianamente brilhante, com lâminas finas, esparsas, de vitrênio.
- Carvão detrítico fosco, com lâminas ginas, esparsas, de vitrênio.
- Carvão detrítico medianamente brilhante.
- Carvão detrítico medianamente brilhante, com lâminas finas, raras, de vitrênio.
- Carvão detrítico fosco, com lâminas finas, esparsas, de vitrênio.
- Carvão detrítico medianamente brilhante, com lâminas finas esparsas, de vitrênio.
- Carvão detrítico medianamente brilhante.
- Carvão detrítico fosco, com lâminas finas, abundantes, de vitrênio. Lentes finas raras de fusênio.
- Carvão detrítico fosco, com lâminas finas, dominantes, de vitrênio.
- Siltito cinza, carbonoso.
- Carvão detrítico medianamente brilhante,
- Carvão detrítico fosco, com lâminas finas, esparsas, de vitrênio. Lentes finas raras de fusênio.
- Carvão detrítico fosco, com lâminas finas, moderadas, de vitrênio.
- Carvão detrítico medianamente brilhante, com lâminas finas e médias, abundantes, de vitrênio. Carbonato em fissuras.
- Carvão detrítico fosco, com lâminas finas a grossas, esparsas, de vitrênio. Carbonato em fissuras.
- Carvão detrítico fosco, com lâminas finas, esparsas, de vitrênio.
- Carvão detrítico medianamente brilhante, com lâminas finas, esparsas, de vitrênio.
- Carvão detrítico brilhante, com lâminas finas, moderadas, de vitrênio.
- Siltito preto, carbonoso.
- Carvão detrítico medianamente brilhante, com lâminas finas, moderadas, de vitrênio.
- Carvão detrítico fosco, com muita cinza, com lâminas finas, raras, de vitrênio.

LEITO DE CARVÃO "1"

TOPO: 92,50m BASE: 92,67m

92,50 = 0,00; 0,08; 92,67 = 0,17

- Carvão detrítico fosco, com muita cinza. Fração areia fina presente no carvão.
- Carvão detrítico medianamente brilhante.

CAMADA DE CARVÃO "D"

TOPO: 95,80m BASE: 96,88m CT: 1,08m CC: 1,08m REC: 100%

95,80 = 0,00; 0,06; 0,11; 0,26; 0,36; 0,60; 0,71; 0,79; 0,93; 96,88 = 1,08

- Carvão detrítico fosco.
- Carvão detrítico medianamente brilhante, com lâminas finas, moderadas, de vitrênio.
- Carvão detrítico fosco, com lâminas finas, esparsas, de vitrênio.
- Carvão detrítico fosco, com muita cinza.
- Carvão detrítico medianamente brilhante.
- Carvão detrítico fosco, com lâminas finas, raras, de vitrênio. Lentes finas, esparsas de fusênio mineralizado.
- Carvão detrítico fosco, com muita cinza.
- Carvão detrítico medianamente brilhante, com lâminas finas, esparsas, de vitrênio. Carbonato em fissuras.
- Carvão detrítico brilhante, com lâminas finas, esparsas, de vitrênio. Carbonato em fissuras e fratura submilimétricas vertical.

CAMADA DE CARVÃO "E"

TOPO: 98,92m BASE: 99,40m CT: 0,48m CC: 0,35m REC: 100%

98,92 = 0,00; 0,08; 0,18; 0,27; 0,40; 99,40 = 0,48

- Carvão detrítico brilhante, recortado por vênulas submilimétricas de carbonato com direção aleatória.
- Carvão detrítico brilhante, com lâminas finas, moderadas, de vitrênio. Carbonato em fissuras.
- Carvão detrítico medianamente brilhante, Pirita em filme milimétrico.
- Siltito cinza, carbonoso.
- Carvão detrítico medianamente brilhante, com lâminas finas, esparsas, de vitrênio.

CAMADA DE CARVÃO "F"

TOPO: 100,00m BASE: 101,02m CT: 1,02m CC: 1,02m REC: 100%

100,00 = 0,00; 0,16; 0,28; 0,47; 0,63; 0,82; 101,02 = 1,02

- Carvão detrítico fosco, com muita cinza, com lâminas finas, raras, de vitrênio.
- Carvão detrítico fosco, com lâminas finas, dominantes de vitrênio.
- Carvão detrítico fosco, com muita cinza, com lâminas finas raras de vitrênio.
- Carvão detrítico brilhante, com lâminas finas e médias, moderadas, de vitrênio. Carbonato em fissuras.
- Carvão detrítico medianamente brilhante, com lâminas finas e médias, moderadas, de vitrênio. Carbonato em fissuras. Lentes finas raras de fusênio.
- Carvão detrítico fosco, com muita cinza, com lâminas finas, raras, de vitrênio.

COMPANHIA DE PESQUISA DE RECURSOS MINERAIS
Superintendência Regional de Porto Alegre
PROJETO GRANDE CANDIOTA
ÁREA SUL DE CANDIOTA

PERFIL DESCRITIVO DE FURO DE SONDA

FURO SC-I-S-04 | SIGLA: CPRM-GC-I-S-04 | UTM: 6611

Coordenadas	Datum	Fuso	Meridiano Central	Hemisfério
E 6	Córrego Alegre	21	51° WGr	S
N 6611				

Cota do terreno	Profundidade final	Data início perfuração	Data fim perfuração
115 m	300,00 m	10/12/1986	19/12/1986

Revestimento: 0 a 6,00 m (6 pol.)

Nível estático: 0,00 m (artesiano)
Vazão: 0,00 m³/h
Obs.: Boca do furo a 0,30 m acima do terreno

Equipamento: Sondeq
Método: Rotativo
Fluido: Água

Boca do furo: 0,30 m acima do terreno
Revestimento: 0 a 6,00 m (6 pol.)

LITOLOGIA

- Arenito
- Arenito fino
- Arenito médio
- Arenito grosso
- Arenito conglomerático
- Siltito
- Folhelho
- Folhelho betuminoso
- Folhelho carbonoso
- Folhelho piritoso
- Folhelho com concreções
- Folhelho com nódulos
- Folhelho com fósseis
- Folhelho com plantas
- Folhelho com lentes de arenito
- Folhelho com lentes de siltito
- Folhelho com lentes de carvão
- Folhelho com lentes de calcário
- Folhelho com lentes de dolomito
- Folhelho com lentes de chert
- Folhelho com lentes de basalto
- Folhelho com lentes de diabásio
- Folhelho com lentes de gabro
- Folhelho com lentes de peridotito
- Folhelho com lentes de piroxenito
- Folhelho com lentes de hornblendito
- Folhelho com lentes de biotitito
- Folhelho com lentes de flogopitito
- Folhelho com lentes de vermiculitito
- Folhelho com lentes de talcito
- Folhelho com lentes de serpentinito
- Folhelho com lentes de clorito
- Folhelho com lentes de epidotito
- Folhelho com lentes de zoisitito
- Folhelho com lentes de granadito
- Folhelho com lentes de andradito
- Folhelho com lentes de grossularito
- Folhelho com lentes de piropo
- Folhelho com lentes de almandino
- Folhelho com lentes de espessartito
- Folhelho com lentes de uvarovito
- Folhelho com lentes de melanito
- Folhelho com lentes de schorlito
- Folhelho com lentes de dravito
- Folhelho com lentes de elbaito
- Folhelho com lentes de liddicoatito
- Folhelho com lentes de rubelito
- Folhelho com lentes de verdelito
- Folhelho com lentes de indicolito
- Folhelho com lentes de achroito
- Folhelho com lentes de cromo-dravito
- Folhelho com lentes de cromo-elbaito
- Folhelho com lentes de cromo-liddicoatito
- Folhelho com lentes de cromo-rubelito
- Folhelho com lentes de cromo-verdelito
- Folhelho com lentes de cromo-indicolito
- Folhelho com lentes de cromo-achroito
- Folhelho com lentes de cromo-cromo-dravito
- Folhelho com lentes de cromo-cromo-elbaito
- Folhelho com lentes de cromo-cromo-liddicoatito
- Folhelho com lentes de cromo-cromo-rubelito
- Folhelho com lentes de cromo-cromo-verdelito
- Folhelho com lentes de cromo-cromo-indicolito
- Folhelho com lentes de cromo-cromo-achroito

ESCALA 1:500

ESCALA 1:200

DETALHE DOS CANHÕES DE CARVÃO 1:20

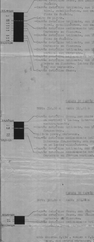

Carlo
27/1/95

CPRM

COMPANHIA DE PESQUISA DE RECURSOS MINERAIS
Superintendência Regional de Porto Alegre

PROJETO GRANDE CANDIOTA
ÁREA SUL DE CANDIOTA

PERFIL DESCRITIVO DE FURO DE SONDA

FURO SC-79-RS

Escala vertical 1:500 de 0,00m a 214,40m
Escala vertical 1:100 de 146,08m a 214,40m

ANEXO

Camadas de carvão	Cota da lapa (m)	Camada total (m)	Carvão na camada (m)	Recup %
"A"	-39,57	0,29	0,26	100
"B"	-45,39	4,61	4,05	100
"C"	-48,51	0,23	0,23	100
"D"	-53,26	1,63	1,48	74

Perfilagem geofísica — Técnico responsável: CARLOS LÉO L. FILHO

Data: 17.09.82	GAMA	SP	RTC	RTV
Escala de sensibilidade	10 cps/div		5Ω/div	
Constante de tempo	1 s			
Velocidade de registro	3,0 m/min			
Prof. Inicial/Pr. Final	212,50/195,50m		213,00/160,00m	
Sonda WIDCO	3200 nº 36			

Município: BAGÉ - RS
Localidade: ESTÂNCIA SANTA MARIA
Coordenadas planas Faixa UTM 22 — N: 6.491.997,50m; E: 230.002,93m
Cota da boca: 157,42m

Chefe do Projeto: Geól. CARLOS A. FAVILLA COELHO
Descrição litológica: Geól. RENATO GOMES SANTOS
Desenho:
Visto:

Profundidade final: 214,40m
Diâmetros N
Sonda: LY 34 Nº 38/ GEOSOL
Início: 23.08.82 Término: 17.09.82

CONVENÇÕES

SOLO; CARVÃO; FOLHELHO; SILTITO; ARENITO FINO; ARENITO MÉDIO; ARENITO GROSSO; LAMITO OU ARGILITO; CONGLOMERADO; DIAMICTITO; VARVITO; DIABÁSIO; EMBASAMENTO; CALCÁRIO OU MARGA; LAMIN. CONVOLUTA; LAMIN. PARALELA; LAMIN. CRUZADA; LAMIN. LENTICULAR; LAMIN. ONDULADA; TUBO DE VERME; ESTRAT. PARALELA; ESTRAT CRUZADA; ROCHA MICÁCEA; ROCHA CARBONOSA; RESTOS VEGETAIS; FÓSSEIS EM GERAL; CORTE E PREENCHIMENTO; SUPERFÍCIE DE ESCORREGAMENTO; PILARES; ESTRUTURA DE CARGA; ESTRUTURA FLASER; NÓDULOS E CONCREÇÕES; GALHA DE ARGILA; BRECHA DE FALHA; LÂMINA DE CARVÃO; ESTILOLITO; DISH

OBSERVAÇÕES

ESCALA 1:500

DESCRIÇÃO LITOLÓGICA E PERFIS GEOFÍSICOS

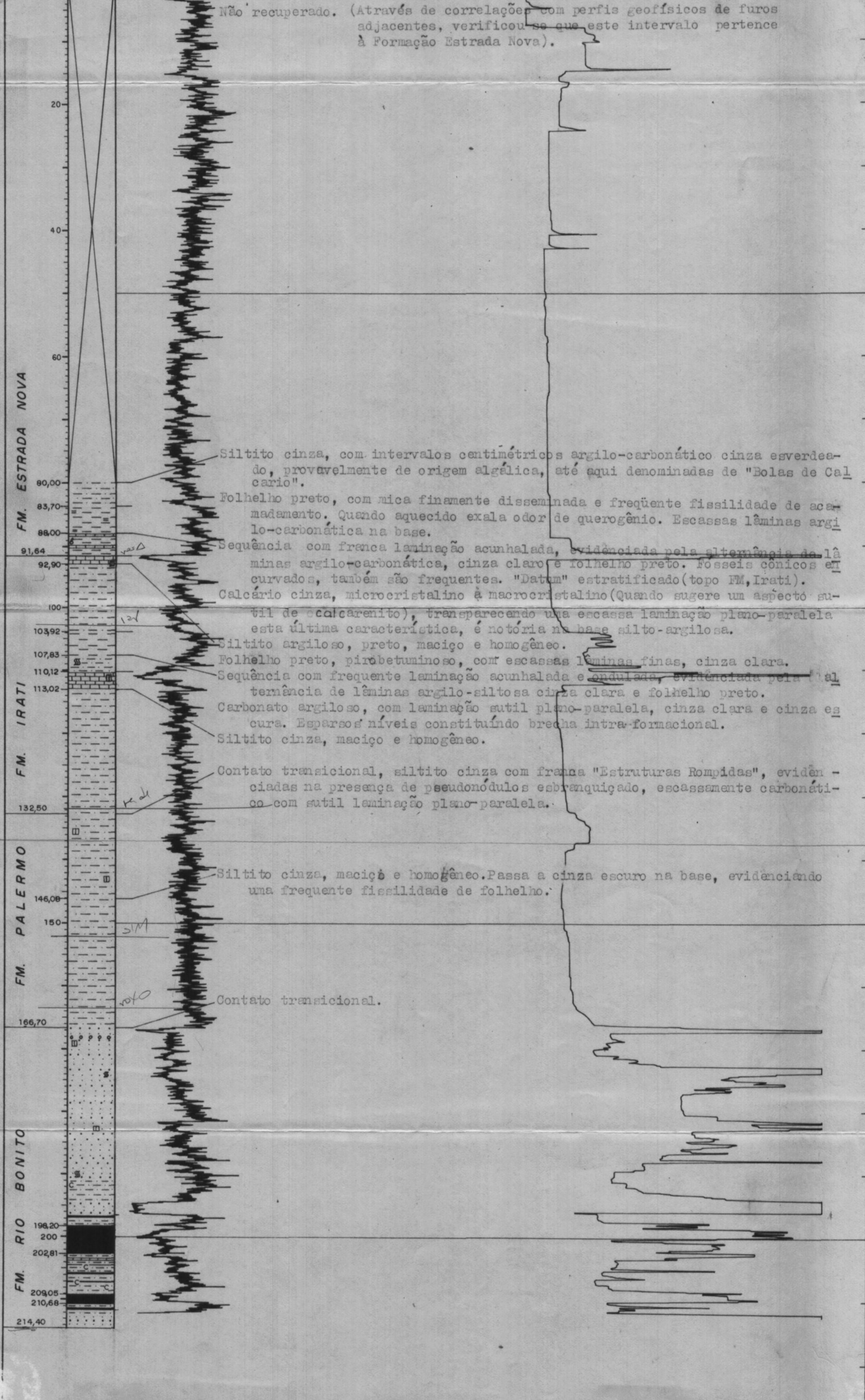

Não recuperado. (Através de correlações com perfis geofísicos de furos adjacentes, verificou-se que este intervalo pertence à Formação Estrada Nova).

Siltito cinza, com intervalos centimétricos argilo-carbonático cinza esverdeado, provavelmente de origem algálica, até aqui denominadas de "Bolas de Calcario".

Folhelho preto, com mica finamente disseminada e freqüente fissilidade de acamadamento. Quando aquecido exala odor de querogênio. Escassas lâminas argilo-carbonática na base.

Sequência com franca laminação acunhalada, evidênciada pela alternância de lâminas argilo-carbonática, cinza claro e folhelho preto. Fósseis cônicos encurvados, também são frequentes. "Datum" estratificado (topo FM, Irati).

Calcário cinza, microcristalino à macrocristalino (Quando sugere um aspecto sutil de calcarenito), transparecendo uma escassa laminação plano-paralela esta última característica, é notória na base silto-argilosa.

Siltito argiloso, preto, maciço e homogêneo.

Folhelho preto, pirobetuminoso, com escassas lâminas finas, cinza clara.

Sequência com frequente laminação acunhalada e ondulada, evidênciada pela alternância de lâminas argilo-siltosa cinza clara e folhelho preto.

Carbonato argiloso, com laminação sutil plano-paralela, cinza clara e cinza escura. Esparsos níveis constituindo brecha intra-formacional.

Siltito cinza, maciço e homogêneo.

Contato transicional, siltito cinza com franca "Estruturas Rompidas", evidênciadas na presença de pseudonódulos esbranquiçado, escassamente carbonático com sutil laminação plano-paralela.

Siltito cinza, maciço e homogêneo. Passa a cinza escuro na base, evidenciando uma frequente fissilidade de folhelho.

Contato transicional.

ESCALA 1:100

DESCRIÇÃO LITOLÓGICA E PERFIS GEOFÍSICOS

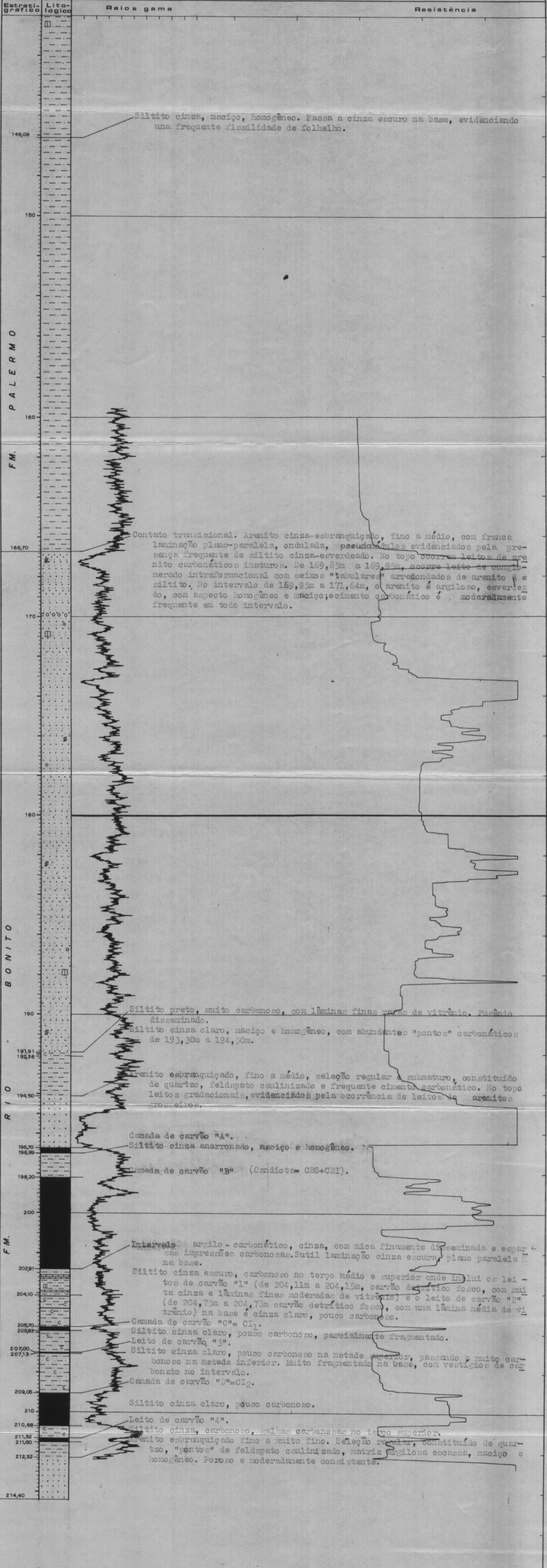

Siltito cinza, maciço, homogêneo. Passa a cinza escuro na base, evidenciando uma frequente fissilidade de folhelho.

Contato transicional. Arenito cinza-esbranquiçado, fino a médio, com franca laminação plano-paralela, ondulada, pseudonódulos evidenciados pela presença frequente de siltito cinza-esverdeado. No topo ocorrem leitos de arenito carbonáticos imaturos. De 169,85m a 169,95m, ocorre leito de conglomerado intraformacional com seixos "tabulares" arredondados de arenito e siltito. No intervalo de 169,95m a 171,64m, o arenito é argiloso, esverdeado, com aspecto homogêneo e maciço; o cimento carbonático é moderadamente frequente em todo intervalo.

Siltito preto, muito carbonoso, com lâminas finas raras de vitrênio. Fusênio disseminado.

Siltito cinza claro, maciço e homogêneo, com abundantes "pontos" carbonáticos de 193,30m a 194,50m.

Arenito esbranquiçado, fino a médio, seleção regular e submaturo, constituido de quartzo, feldspato caulinizado e frequente cimento carbonático. No topo leitos gradacionais, evidenciados pela ocorrência de leitos de arenitos grosseiros.

Camada de carvão "A".

Siltito cinza amarronado, maciço e homogêneo.

Camada de carvão "B" (Candiota= CBS+CBI).

Intervalo argilo-carbonático, cinza, com mica finamente disseminada e esparsas impressões carbonosas. Sutil laminação cinza escura, plano paralela na base.

Siltito cinza escuro, carbonoso no terço médio e superior onde inclui os leitos de carvão "1" (de 204,11m a 204,15m, carvão detrítico fosco, com muita cinza e lâminas finas moderadas de vitrênio) e o leito de carvão "2" (de 204,75m a 204,73m carvão detrítico fosco, com uma lâmina média de vitrênio) na base é cinza claro, pouco carbonoso.

Camada de carvão "C"= CI_1.

Siltito cinza claro, pouco carbonoso, parcialmente fragmentado.

Leito de carvão "3".

Siltito cinza claro, pouco carbonoso na metade superior, passando a muito carbonoso na metade inferior. Muito fragmentado na base, com vestígios de carbonato no intervalo.

Camada de carvão "D"= CI_2.

Siltito cinza claro, pouco carbonoso.

Leito de carvão "4".

Siltito cinza, carbonoso, galhas carbonosas no terço superior.

Arenito esbranquiçado fino a muito fino. Seleção regular, constituído de quartzo, "pontos" de feldspato caulinizado, matriz argilosa escassa, maciço e homogêneo. Poroso e moderadamente consistente.

DETALHE DAS CAMADAS DE CARVÃO 1:20

CAMADA DE CARVÃO "A"

TOPO: 196,70m BASE: 196,99m CT: 0,29m CC: 0,26m REC: 100,00%

- Carvão detrítico fosco, com concreções piritosas esparsas.
- Pirita.
- Carvão detrítico fosco. Fusênio disseminado.
- Carvão detrítico fosco com muita. Uma lâmina média piritosa.

CAMADA DE CARVÃO "B" (Candiota)

TOPO: 198,20m BASE: 202,81m CT: 4,61m CC: 4,05m REC: 100,00%
CBS=TOPO: 198,20m BASE: 200,83m CT: 2,63m CC: 2,46m REC: 100,00%
CBS=TOPO: 201,20m BASE: 202,81m CT: 1,61m CC: 1,59 REC: 100,00%

- Carvão detrítico medianamente brilhante.
- Carvão detrítico medianamente brilhante, com uma lâmina grossa de vitrênio.
- Carvão detrítico fosco, com muita cinza. Lâminas finas raras de vitrênio.
- Siltito cinza esbranquiçado.
- Carvão detrítico fosco.
- Carvão detrítico medianamente brilhante.
- Carvão detrítico brilhante.
- Carvão detrítico fosco.
- Siltito cinza claro, pouco carbonoso, com galhas de carvão.
- Carvão detrítico fosco.
- Carvão detrítico fosco, com lâminas finas, esparsas de vitrênio.
- Carvão detrítico fosco, com fusênio disseminado.
- Carvão detrítico fosco, com lâminas finas, esparsas de vitrênio.
- Carvão detrítico fosco.
- Carvão detrítico fosco, com lâminas finas, moderadas de vitrênio.
- Carvão detrítico fosco.
- Carvão detrítico fosco, com muita cinza.
- Carvão detrítico fosco.
- Carvão detrítico fosco, com lâminas finas, esparsas de vitrênio.
- Carvão detrítico fosco.
- Carvão detrítico fosco, com muita cinza.
- Carvão detrítico fosco.
- Carvão detrítico fosco, com duas lâminas finas de vitrênio.
- Carvão detrítico fosco, com lâminas grossas, moderadas de vitrênio.
- Carvão detrítico fosco, com lâminas médias, moderadas de vitrênio.
- Carvão detrítico fosco, com lâminas médias, esparsas de vitrênio.
- Carvão detrítico fosco, com lâminas finas, esparsas de vitrênio.
- Carvão detrítico brilhante, com uma lâmina média de vitrênio.
- Carvão detrítico fosco, com lâminas finas, contínuas e descontínuas, moderadas de vitrênio
- Siltito cinza escuro, carbonoso.
- Carvão detrítico fosco, com lâminas finas, contínuas e descontínuas, moderadas de vitrênio. Concreção laminar piritosa.
- Siltito cinza claro e pouco carbonoso.
- Carvão detrítico fosco, com duas lâminas grossas, descontínuas de vitrênio.
- Carvão detrítico fosco, parcialmente fragmentado.
- Carvão detrítico fosco, com lâminas médias esparsas de vitrênio.
- Carvão detrítico fosco com fusênio disseminado.
- Carvão detrítico fosco, com lâminas finas, raras de vitrênio.
- Carvão detrítico fosco, com duas lâminas grossas, descontínuas de vitrênio.
- Carvão detrítico fosco, com lâminas finas, raras de vitrênio.
- Carvão detrítico fosco, com lâminas finas, esparsas de vitrênio.
- Siltito esbranquiçado, com galhas carbonosas.
- Carvão detrítico fosco, com muita cinza.
- Carvão detrítico fosco, com duas lâminas finas de vitrênio. Superfície oblíqua de escorregamento.
- Carvão detrítico fosco, com muita cinza. Superfície de escorregamento, oblíqua no intervalo.
- Carvão detrítico fosco, com uma lâmina grossa de vitrênio.
- Carvão detrítico medianamente brilhante.
- Carvão detrítico fosco.
- Carvão detrítico fosco, com lâminas finas, esparsas de vitrênio.
- Carvão detrítico fosco.
- Carvão detrítico fosco, com uma lâmina fina de vitrênio.

CAMADA DE CARVÃO "C"

TOPO: 205,70m BASE: 205,93m CT: 0,23m CC: 0,23m REC: 100,00%

- Carvão detrítico medianamente brilhante, com lentes esparsas de fusênio mineralizado. Megásporos fósseis disseminado. Carbonato preenchendo fratura oblíqua.
- Carvão detrítico fosco, com abundantes lentes de fusênio mineralizado.
- Carvão detrítico fosco.

LEITO DE CARVÃO "3"

TOPO: 207,00m BASE: 207,13m REC: 100,00%

- Carvão detrítico fosco, com uma concreção tabular, piritosa.
- Carvão detrítico fosco, com uma fratura subvertical, preenchida por pirita.
- Carvão detrítico fosco, com carbonato nos planos de fissilidade de acamadamento.

CAMADA DE CARVÃO "D"

TOPO: 209,05m BASE: 210,68m CT: 1,63m CC: 1,48m REC: 74,00%

- Carvão detrítico fosco, com abundantes lentes finas de fusênio mineralizado. Duas lâminas finas de vitrênio.
- Siltito preto, muito carbonoso.
- Carvão detrítico medianamente brilhante.
- Carvão detrítico fosco, com muita cinza. Lâminas finas, descontínuas, esparsas de vitrênio. Fratura oblíqua, preenchido por pirita.
- Carvão detrítico fosco, com muita cinza. Lentes de siltito muito carbonoso.
- Carvão detrítico fosco, com muita cinza.
- Carvão detrítico fosco.
- Não recuperado.
- Carvão detrítico fosco, parcialmente fragmentado no topo.
- Carvão detrítico fosco, com lâminas finas, contínuas e descontínuas, abundantes de vitrênio. Lentes finas de fusênio mineralizado.
- Carvão detrítico fosco, com lâminas finas de fusênio mineralizado.
- Carvão detrítico medianamente brilhante.
- Carvão detrítico fosco, com muita cinza.

LEITO DE CARVÃO "4"

TOPO: 211,32m BASE: 211,50m REC: 100,00%

- Carvão detrítico medianamente brilhante. Parcialmente fragmentado.
- Carvão detrítico brilhante.

CPRM

COMPANHIA DE PESQUISA DE RECURSOS MINERAIS
SUPERINTENDÊNCIA REGIONAL DE PORTO ALEGRE

PROJETO CANDIOTA

PERFIL DESCRITIVO DE FURO DE SONDA

ESCALA VERTICAL 1:200

CAMADAS DE CARVÃO	COTA DA LAPA m	ESPESS. RECUPERADA m: CAMADA TOTAL	ESPESS. RECUPERADA m: CARVÃO NA CAMADA	ESPESS. CALCULADA m: CAMADA TOTAL	ESPESS. CALCULADA m: CARVÃO NA CAMADA	RECUP %
A	51,86	0,60	0,35			95
B	49,36	0,26	0,24			100
C	41,86	5,79	4,70			94
D	34,55	1,37	0,99			98
E	32,17	0,75	0,64			95
F	30,20	0,62	0,62			100

EQUIPE DE SONDAGEM

PERFILAGEM GEOFÍSICA — DATA 10/11/78	SP	R	Resistiv. 16" e 64"	Densidade	Gama
ESCALA DE SENSIBILIDADE	10 mV/DIV.	20 Ω /DIV			0 — 100 cps
CONSTANTE DE TEMPO					1 s
VELOCIDADE DE REGISTRO	5 m / min	5 m / min			5 m / min
1ª LEITURA / ÚLTIMA LEITURA	154,00 / 13,60 m	154,00 / 13,60 m			153,50 / 1,20 m
SONDA	WIDCO 3200 nº 38	WIDCO 3200 nº 38			WIDCO 3200 nº 38

DIÂMETRO DE PERFURAÇÃO NW
EQUIPE DE PERFILAGEM WELLINGTON L. S. ROCHA

MUNICÍPIO: BAGÉ, RS
LOCALIDADE: HULHA NEGRA
Coordenadas UTM, fuso 22 E 233.627,48 m N 6.495.426,48 m
INÍCIO: 04/09/78 TÉRMINO 25/10/78

LUIZ FERNANDO FONTES DE ALBUQUERQUE — Chefe do Projeto
ARAMIS J. PEREIRA GOMES — Descrição litológica
Desenho

SONDA: BBS - 2
COTA DA BOCA: 153,02 m
PROFUNDIDADE FINAL: 160,30 m

FURO 1CD-05-RS | ANEXO 2

CONVENÇÕES

Carvão · Folhelho / Argilito · Siltito · Varvito · Arenito fino · Arenito médio · Arenito grosso · Ortoconglomerado · Diamictito Paraconglomerado · Diabásio · Granito · Gnaisse

LAMINAÇÃO PARALELA · LAMINAÇÃO LENTICULAR · LAMINAÇÃO CRUZADA · LAMINAÇÃO ONDULADA · LAMINAÇÃO CONVOLUTA · ROCHA MICÁCEA · ROCHA CARBONOSA · ESTRUTURA FLASER · ESCORREGAMENTO · BRECHA DE FALHA · ESTRUTURA DE CARGA · CORTE E PREENCHIMENTO · LÂMINA DE CARVÃO · GALHA DE ARGILA · NÓDULOS E CONCREÇÕES · RESTOS VEGETAIS · FÓSSEIS E EM GERAL · ESTILOLITO · TUBO DE VERME

IMPOSSÍVEL CHEGAR À PROFUNDIDADE FINAL POR ESTAR O BARRILETE NWG, TRANCADO NO FUNDO.
Alguns contatos entre as Formações foram difinidos com auxilio dos perfis geofísicos.
FURO LOCADO NO CONTATO DAS FORMAÇÕES ESTRADA NOVA / IRATI.

RAIOS GAMA | PERFIL ESTRATIGRÁFICO / LITOLÓGICO | DESCRIÇÃO LITOLÓGICA E PERFIS GEOFÍSICOS (RESISTIVIDADE 16" / 64" — DENSIDADE — R — SP)

Solo argiloso cinza claro muito plástico derivado da Formação Iratí.

FORMAÇÃO IRATÍ

4,50 — Folhelhos cinza. Pouco carbonosos fissilidade muito desenvolvida. *Bolas* de carbonato branco.

13,90 — Folhelhos escuros pouco carbonosos fissilidade média. Aos 15,60 m aparece plano de falha.

16,00 — Folhelhos cinza com areia muito fina intercalada. Fissilidade muito desenvolvida.

18,00 — Siltito carbonático (calcáreo margoso muito impuro) intercalam-se também areia muito fina.

Folhelho cinza algo argiloso. Fissilidade não muito desenvolvida.

FORMAÇÃO PALERMO

25,75 — Siltito cinza algo argiloso. Apresenta plano de falha aos 29,15m. Fratura plana; ao secar os testemunhos quebram-se preferencialmente em planos definidos exibindo uma incipiente fissilidade.

38,90

41,75 — Ritmito. O siltito cinza com areira clara intercalam-se e interdigitam-se constituindo uma textura *flaser* de ambiente de rápida variação de energia. Não se observam tubos de vermes preenchidos.

53,50 — Folhelho cinza extremamente físsil. Os testemunhos estão muito fragmentados.

58,20 — Siltito cinza, maciço com níveis de areia grossa na base.

60,00 — Siltito cinza, maciço com fratura sub-plana tendendo a plana. Dos 68,30m aos 68,80m aparece certa contaminação de argila e a partir dos 70,00m há lâminas finas claras de areia.

FORMAÇÃO RIO BONITO

72,70 — Arenito médio. Quartzoso. Claro. A rocha é muito coesa; há também feldspatos sub-essencialmente.

73,30 — Ritmito. Arenito com finas lâminas silticas mais escuras interdigitadas. Textura *flaser* próprias de ambiente de turbulência deposicional. Estratificações cruzadas. No topo, ocorrem fraturas preenchidas com carbonatos secundários. Gradualmente o arenito vai dominando o intervalo na base.

79,30 — Arenito branco dominante com finas lâminas silticas interdigitadas. Textura *flaser*. Estratificação paralela, sub-paralela e cruzada. Aos 88,60 e 90,65m aparecem planos de falhas. Esparsos níveis de areia média.

94,30; 94,56; 97,57; 97,63; 100,40; 100,44; 100,56; 101,16; 101,22; 101,26; 101,65; 103,40; 103,66; 105,13; 105,37; 111,16; 111,20; 111,46; 111,71; 112,07; 113,35; 113,39; 113,44; 113,47; 115,30; 115,47; 116,50; 116,59; 117,00; 117,10; 118,47; 119,90; 120,10; 120,85; 122,20; 122,82; 123,40; 123,46; 123,50; 123,57; 123,72; 125,10; 128,05; 128,35; 129,90; 131,40; 133,20; 133,90; 134,10

- LEITO 1 DE CARVÃO detalhado abaixo.
- Arenito quartzo-feldspático fino e muito fino, maciço (limpo). Apresenta grande nódulo de pirita no topo, próximo ao carvão.
- LEITO 2 DE CARVÃO detalhado abaixo.
- Arenito branco fino quartzoso, textura sacaróide, feldspatos subordinados. *Manchas* mais cimentadas, parece haver uma fina cimentação piritosa, densidade anomala.
- Siltito muito carbonoso com finas lâminas regulares de vitrênio.
- Siltito cinza algo carbonoso.
- CAMADA A DE CARVÃO detalhada abaixo.
- Siltito preto muito carbonoso.
- Siltito cinza estéril.
- Siltito preto pouco carbonoso estéril.
- Siltito cinza estéril.
- Siltito cinza-escuro e preto, estéril. Apresenta lâminas carbonosas de carvão detrítico.
- CAMADA B DE CARVÃO detalhada abaixo.
- Siltito cinza claro, argiloso, maciço.
- Siltito cinza, maciço, estéril.
- CAMADA C DE CARVÃO detalhada abaixo.
- Siltito cinza escuro pouco carbonoso.
- Arenito muito fino com laminação micácea, cruzada.
- Calcário branco com estrutura *cone-in-cone*. Siltito intercalado. Leitos de pirita na base do contato com o arenito.
- Arenito fino micáceo calcífero (cimentação calcífera).
- Arenito síltico com laminação fina carbonosa.
- Siltito carbonoso.
- Siltito micáceo com impressões fósseis sob a forma de bastonetes dispostos radialmente.
- Leito de carvão "3" - Carvão detrítico fosco, com lâminas médias moderadas de vitrênio.
- Carvão apresentando lâminas médias moderadas de vitrênio. Carvão detrítico fosco.
- Siltito cinza argiloso maciço. Apresenta algumas pequenas dobras nesse intervalo.
- Siltito carbonoso com manchas brilhantes argilosas.
- Siltito cinza escuro pouco carbonoso maciço pouco argiloso. Na base já é mais argiloso.
- LEITO 4 DE CARVÃO detalhado abaixo.
- Siltito creme, maciço, estéril.
- Siltito preto muito carbonoso.
- CAMADA D DE CARBÃO detalhada abaixo.
- Siltito cinza estéril com fissilidade desenvolvida. Esparsos níveis arenosos.
- Siltito preto, carbonoso. A matéria carbonosa é rica em fusênio.
- CAMADA E DE CARVÃO detalhada abaixo.
- (120,85) Arenito com silte intercalada, incipiente fissilidade, em direção à base torna-se um siltito cinza-escuro carbonoso.
- (122,20) CAMADA F DE CARVÃO detalhada abaixo.
- (122,82) Arenito fino quartzo-feldspático. Imaturo. Os feldspatos estão alterados. Textura sacaróide. Nódulos de pirita em abundância.
- (123,40) Siltito preto carbonoso.
- (123,46) LEITO 5 DE CARVÃO detrítico. Má recuperação de testemunhos. Detalhado abaixo.
- (123,50) Siltito preto pouco carbonoso, estéril.
- (123,57) LEITO 6 DE CARVÃO detrítico fosco. Abundantes nódulos de fusênio brilhante.
- (123,72) Arenito médio feldspático imaturo físsil. Os feldspatos estão alterados.
- (125,10) Arenito médio quartzoso. Alguns seixos pingados de diâmetro maior, de quartzo estão presentes na matriz. Estratificação plana. Os feldspatos estão alterados.
- (128,05) Arenito muito grosseiro quartzoso. Muito friável, à ausência de cimento proporciona um elevado grau de porosidade e permeabilidade.
- (128,35) Pacote de arenito fino, quartzo-feldspático, maciço, coeso. Os feldspatos estão alterados.
- (129,90) Arenito grosso quartzo-feldspático com passagens mais finas (arenito médio). Os feldspatos estão alterados por águas subterrâneas.
- (131,40) Arenito conglomerático quartzoso. Alta porosidade e permeabilidade devido a ausência de cimento.
- (133,20) Arenito quartzoso. A ausência esporádica de cimento e a erosão de águas subterrâneas conferem uma porosidade localizada à rocha.
- (133,90) Conglomerado grosseiro, os fragmentos de rocha alcançam 30,4cm, sendo de rochas graníticas ou monominerálicos (quartzo).
- (134,10) Arenito médio quartzo feldspático, maciço. Com exceção de poucos seixos mais grosseiros próximo ao topo é uma rocha isótropa.

SUBGR. ITARARÉ

153,00 — Siltito cinza escuro (Paleossolo).

153,77 — Arcósios e arenitos arcosianos. Abundante matriz feldspática. Ritmitos intercalados. Próximo aos 150,00m aparecem fragmentos varvíticos, comprovadamente do Itararé.

156,15 — Conglomerado de rochas graníticas com abundante matriz quartzo-feldspática.

158,80 — Arenito quartzo-feldspático com ausência de matriz. A rocha está muito coesa.

160,30

DETALHE DAS CAMADAS DE CARVÃO 1:20

LEITO 1 — TOPO : 94,30 m — BASE : 94,56 m — C.T : 0,26 m — C.C.: 0,14 m — Rec. : 100%

94,30; 94,35; 94,37; 94,38; 94,48; 94,54; 94,55; 94,56

- Carvão apresentando lâminas esparsas de vitrênio. Ocorrem lâminas carbonáticas concordantes longitudinalmente com as lâminas de carvão. Carvão detrítico fosco.
- Carvão detrítico fosco com muita cinza. Raros nódulos de fusênio.
- Siltito preto carbonoso.
- Siltito preto, estéril.
- Carvão apresentando lâminas finas e muito finas abundantes de vitrênio. Carvão detrítico fosco com muita cinza.
- Siltito preto carbonoso.
- Carvão detrítico fosco.

LEITO 2 — TOPO : 97,57 m — BASE : 97,63 m — C.T. : 0,06 m — C.C. : 0,06 m — Rec. : 100,00%

97,57; 97,59; 97,63

- Carvão com lâminas médias abundantes de vitrênio. Carvão detrítico fosco com muita cinza.
- Carvão detrítico fosco.

CAMADA A — TOPO : 100,56 m — BASE : 101,16 m — C.T. : 0,60 m — C.C. : 0,35 m — Rec. : 95,00%

100,56; 100,64; 100,66; 100,67; 100,71; 100,90; 100,95; 100,98; 101,07; 101,12; 101,16

- Carvão com lâminas finas dominantes de vitrênio. Carvão detrítico fosco.
- Carvão com lâminas finas regulares dominantes de vitrênio. Carvão detrítico fosco.
- Siltito pouco carbonoso, abundantes nódulos de pirita, alguns como seixos pingados.
- Carvão com lâminas finas dominantes de vitrênio. Carvão detrítico fosco.
- Siltito cinza. Estéril.
- Siltito cinza-escuro carbonoso com lâminas finas raras de vitrênio.
- Carvão com lâminas finas abundantes de vitrênio. Carvão detrítico fosco.
- Carvão detrítico fosco. Raros nódulos de fusênio.
- Carvão detrítico fosco com muita cinza.
- Carvão detrítico fosco.

CAMADA B — TOPO : 103,40 m — BASE : 103,66 m — C.T. : 0,26 m — C.C. : 0,24 m — Rec. : 100%

103,40; 103,43; 103,45; 103,46; 103,52; 103,55; 103,58; 103,60; 103,66

- Carvão detrítico finamente dividido com intercalações lenticulares de estéril (siltito).
- Siltito muito carbonoso, preto na base, aparecem nódulos de fusênio disseminados.
- Carvão detrítico fosco. Aparecem nódulos lenticulares de matéria vegetal avermelhadas. Nódulos de fusênio.
- Carvão detrítico fosco. Nódulos de fusênio.
- Carvão com lâminas finas esparsas de vitrênio. Carvão detrítico fosco. Nódulos de fusênio.
- Carvão detrítico fosco. Nódulos de fusênio.
- Carvão com lâminas muito finas raras, de vitrênio. Carvão detrítico fosco. Nódulos de fusênio.
- Carvão detrítico fosco com raras lâminas de vitrênio.

CAMADA C — TOPO : 105,37 m — BASE : 111,16 m — C.T. : 5,79 m — C.C. : 4,70 m — Rec. : 94,00%

105,37 … 111,16

- Carvão detrítico fosco com lentes de siltito cinza.
- Carvão detrítico medianamente brilhante. Raras lâminas de vitrênio.
- Carvão detrítico fosco com pequenas lentes de siltito estéril.
- Carvão com lâminas médias abundantes de vitrênio. Carvão detrítico fosco.
- Carvão com lâminas muito finas dominantes. Carvão detrítico fosco.
- Carvão com lâminas muito finas dominantes. Carvão detrítico fosco.
- Siltito preto muito carbonoso com lâminas finas e muito finas esparsas de vitrênio.
- Carvão com lâminas finas abundantes (duas lâminas médias na base). Carvão detrítico fosco.
- Carvão detrítico fosco.
- Siltito detrítico fosco com muita cinza.
- Carvão detrítico fosco com lâminas médias raras de vitrênio.
- Carvão com lâminas grossa moderadas de vitrênio (o vitrênio apresenta fratura conchoidal). Carvão detrítico fosco.
- Carvão detrítico fosco com leitos de pirita criptocristalina.
- Carvão detrititico medianamente brilhante.
- Carvão com lâminas finas dominantes de vitrênio (ocorrem lâminas médias esparsamente). Carvão detrítico fosco subordinado.
- Carvão com lâminas finas dominantes de vitrênio. Carvão detrítico fosco.
- *Tonstein* - Siltito creme com manchas laminares pretas (carvão).
- Carvão detrítico fosco.
- Carvão com lâminas muito finas dominantes. Carvão detrítico fosco.
- Carvão com lâminas muito finas dominantes. Carvão detrítico fosco.
- Carvão com lâminas finas dominantes. Carvão detrítico fosco.
- Siltito cinza com lâminas finas de vitrênio.
- Siltito creme com lâminas muito finas de carvão.
- Siltito creme com seixos pingados milimétricos. Concentrações anomalas de pirita.
- Siltito preto carbonoso.
- Carvão com lâminas médias esparsas. Carvão detrítico fosco.
- Carvão detrítico fosco.
- Carvão com lâminas finas abundantes de vitrênio. Carvão detrítico fosco.
- Carvão com lâminas grossas esparsas de vitrênio. Carvão detrítico medianamente brilhante.
- Carvão detrítico fosco.
- Carvão com lâmina média esparsa de vitrênio. Carvão detrítico fosco.
- Carvão com lâminas médias esparsas de vitrênio. *Cleats* carbonáticos, carvão detrítico fosco.
- Carvão apresentando lâminas grossas abundantes de vitrênio e *cleats* carbonáticos. Carvão detrítico fosco.
- Carvão com lâminas grossas esparsas de vitrênio. Carvão detrítico fosco. *Cleats* carbonáticos.
- Carvão com lâminas grossas esparsas. *Cleats* carbonáticos. Carvão detrítico fosco. Nódulos de pirita.
- Carvão detrítico fosco com muita cinza. Abundantes leitos de pirita.
- Carvão detrítico fosco. Pequenos nódulos de pirita.
- Carvão com lâminas muito finas dominantes de vitrênio. Carvão detrítico fosco.
- Carvão com lâminas muito finas dominantes de vitrênio (ocorre uma lâmina muito grossa intermediária)
- Carvão detrítico fosco com muita cinza.
- Carvão com lâminas muito finas moderadas de vitrênio. Carvão detrítico fosco.
- Carvão com lâminas finas moderadas de vitrênio. Carvão detrítico fosco com um nódulo de pirita.
- Carvão detrítico fosco.
- Carvão com lâminas finas dominantes de vitrênio. Carvão detrítico fosco.
- Carvão com lâminas médias moderadas. Carvão detrítico medianamente brilhante.
- Carvão com lâminas médias abundantes de vitrênio. Carvão detrítico fosco.
- Carvão detrítico fosco com muita cinza.
- Carvão com lâminas grossas esparsas de vitrênio. *Cleats* carbonáticos transversais. Carvão detrítico fosco. (Reflexoes azuladas)
- Carvão com lâminas grossas esparsas de vitrênio. *Cleats* carbonáticos. Carvão detrítico fosco.
- Carvão com lâminas finas abundantes de vitrênio. Carvão detrítico fosco. Nódulos de fusênio.
- Carvão com lâminas muito grossas dominantes de vitrênio. Carvão detrítico fosco.
- Carvão com lâminas finas dominantes (ocorrem lâminas médias esparsas) de vitrênio. Carvão detrítico medianamente brilhante.
- Carvão detrítico fosco.
- Siltito cinza. Estéril.
- Carvão com lâminas muito finas dominantes. Carvão detrítico fosco.
- Carvão detrítico brilhante com manchas vegetais oxidadas.
- Carvão com lâminas grossas dominantes de vitrênio. Carvão detrítico medianamente brilhante.
- Siltito cinza. Estéril. Pouco argiloso. Aos 108,25 m ocorre plano de falha.
- Carvão detrítico fosco com muita cinza.
- Carvão detrítico fosco com muita cinza.
- Carvão detrítico fosco com muita cinza.
- Carvão detrítico medianamente brilhante.
- Carvão detrítico medianamente brilhante.
- Carvão com lâminas médias esparsas com *cleats* carbonáticos. Carvão detrítico medianamente brilhante.
- Carvão com lâminas médias raras (esparsas). Carvão detrítico fosco dominante. Nódulos de pirita na base.
- Carvão detrítico fosco com muita cinza.
- Carvão com lâminas muito finas moderadas. Carvão detrítico fosco.
- Carvão com lâminas grossas esparsas. Carvão detrítico fosco.
- Carvão apresentando lâminas muito finas dominantes. Carvão detrítico fosco.
- Carvão detrítico fosco (lâminas muito finas de vitrênio).
- Carvão detrítico fosco.
- Carvão com lâminas muito finas abundantes de vitrênio. Carvão detrítico fosco.
- Carvão com lâminas muito finas dominantes de vitrênio. Carvão detrítico fosco.
- Carvão com lâminas muito finas moderadas de vitrênio. Carvão detrítico fosco com muita cinza.
- Carvão com lâminas muito finas dominantes. O carvão intercalado é detrítico com muita cinza.
- Carvão com lâminas muito finas abundantes de vitrênio. Carvão detrítico fosco.
- Carvão com lâminas muito finas abundantes de vitrênio. Carvão detrítico fosco.
- Carvão detrítico fosco com muita cinza.
- Carvão com lâminas grossas abundantes de vitrênio. *Cleats* carbonáticos. O vitrênio apresenta-se às vezes com brilho vítreo. Fratura conchoidal. Carvão detrítico fosco.
- Carvão detrítico fosco.
- Carvão detrítico fosco.
- Carvão com lâminas muito grossas dominantes de vitrênio. *Cleats* carbonáticos.
- Carvão com lâminas grossas abundantes de vitrênio. Intermediariamente carvão detrítico fosco com muita cinza.
- Siltito carbonoso.
- Carvão detrítico fosco com muita cinza.
- Siltito carbonoso.
- Arenito fino calcífero branco. Aparece na matriz pedaços de argila e de sílica.
- Carvão com lâminas médias esparsas de vitrênio. Carvão detrítico fosco.
- Carvão com lâminas médias dominantes de vitrênio que por seu turno apresenta fratura conchoidal. Carvão detrítico fosco.
- Carvão detrítico fosco com *cleats* carbonáticos.
- Carvão detrítico com muita cinza.
- Carvão detrítico fosco com muita cinza.
- Carvão detrítico fosco com muita cinza.
- Siltito muito carbonoso.
- Carvão com lâminas muito finas dominantes (> 80%). Carvão detrítico fosco.
- Carvão detrítico fosco com muita cinza.
- Carvão detrítico moderadamente brilhante.
- Siltito carbonoso.
- Carvão com lâminas muito finas moderadas de vitrênio. Carvão detrítico fosco.
- Siltito muito carbonoso.
- Carvão com lâminas muito finas abundantes de vitrênio. Carvão detrítico fosco.
- Carvão com lâminas muito finas moderadas de vitrênio. Carvão detrítico fosco.
- Siltito cinza estéril.
- Carvão com lâminas muito finas dominantes de vitrênio. (> 80%). Carvão detrítico fosco.
- Carvão com lâminas muito finas dominantes (o que torna o carvão brilhante). Carvão detrítico
- Carvão com lâminas muito finas dominantes (> 85%). Carvão detrítico fosco.
- Carvão com lâminas muito finas dominantes (70-75%). Carvão detritivo fosco.
- Carvão com lâminas finas dominantes (>85%) Ocorre uma lâmina grossa intermediária com *cleats* carbonáticos. Carvão detrítico fosco.
- Carvão detrítico medianamente brilhante maciço.
- Carvão com lâminas muito finas dominantes (> 85%) de vitrênio. Carvão detrítico fosco. Raros *cleats* carbonáticos.
- Carvão detrítico fosco.
- Siltito cinza, estéril. Na base é bastante carbonoso.
- Carvão com lâminas muito finas moderadas de vitrênio. Carvão detrítico fosco com muita cinza.

LEITO 4 — TOPO : 116,50 m — BASE : 116,59 m — C.T. : 0,09 m — C.C. : 0,08 m — Rec. : 100%

116,50; 116,52; 116,56; 116,57; 116,59

- Carvão detrítico fosco com lâminas muito finas de carvão.
- Carvão detrítico fosco com muita cinza.
- Tonstein: argilito cinza-claro com lamínulas carbonosas.
- Carvão detrítico fosco com muita cinza.

CAMADA D — TOPO : 117,10 m — BASE : 118,47 m — C.T. : 1,37 m — C.C. : 0,99 m — Rec. : 98%

117,10; 117,15; 117,21; 117,25; 117,32; 117,36; 117,40; 117,43; 117,50; 117,59; 117,69; 117,72; 117,73; 117,75; 117,80; 117,87; 117,91; 118,10; 118,13; 118,17; 118,25; 118,33; 118,14; 118,47

- Carvão com lâminas extremamente finas de vitrênio. Carvão detrítico fosco. Fraturas verticais preenchidas por carbonatos de cálcio.
- Carvão com lâminas muito finas dominantes de vitrênio. Carvão detrítico fosco com muita cinza.. Fraturas preenchidas por carbonato de cálcio.
- Carvão com lâminas muito finas dominantes de vitrênio (uma lâmina grossa no topo). Carvão detrítico fosco. Fraturas preenchidas por carbonato.
- Carvão com lâminas extremamente finas (capilares) de vitrênio (> 85%). Carvão detrítico fosco.
- Carvão com lâminas muito finas abundantes de vitrênio. Carvão detrítico fosco com muita cinza.
- Carvão com lâminas muito finas moderadas de vitrênio. Carvão detrítico com muita cinza.
- Carvão detrítico fosco com muita cinza.
- Siltito preto muito carbonoso. Fraturas preenchidas por carbonato.
- Carvão com lâminas capilares abundantes de vitrênio. Carvão detrítico fosco com muita cinza. Fratura vertical preenchida por carbonato.
- Carvão com lâminas capilares (muito finas) dominantes de vitrênio. Carvão detrítico fosco. Fratura vertical preenchida por carbonato.
- Carvão com lâminas finas moderadas de vitrênio. Carvão detrítico fosco com resquícios vegetais arredondados, oxidados.
- Tonstein: argilito cinza-claro com lamínulas carbonosas e nódulos de pirita. Siltito preto estéril.
- Carvão com lâminas médias moderadas de vitrênio. Abundantes leitos de fusênio. Carvão detrítico fosco.
- Carvão detrítico com muita cinza..
- Siltito preto muito carbonoso com lâminas finas de vitrênio. Nódulos de fusênio.
- Siltito preto muito carbonoso.
- Siltito creme cinza-claro.
- Carvão detrítico fosco.
- Carvão detrítico fosco com muita cinza.
- Carvão com lâminas finas dominantes de vitrênio. Carvão detrítico fosco com minúsculos resquícios vegetais oxidados.
- Carvão com lâminas médias dominantes de vitrênio. Lentes de fusênio. Carvão detrítico fosco. Minúsculas *cleats* carbonáticas.
- Carvão detrítico fosco. Nódulos de fusênio.
- Carvão com lâminas finas dominantes de vitrênio. Carvão detrítico fosco.

CAMADA E — TOPO : 120,10 m — BASE: 120,85 m — C.T. : 0,75 m — C.C. : 0,64 m — Rec. : 95%

120,10; 120,15; 120,16; 120,21; 120,27; 120,34; 120,45; 120,54; 120,62; 120,67; 120,73; 120,85

- Carvão com lâminas finas esparsas de vitrênio. Carvão detrítico fosco. Má recuperação.
- Carvão com lâminas muito grossas dominantes de vitrênio. *Cleats* carbonáticas. Carvão detrítico fosco.
- Carvão detrítico fosco.
- Carvão detrítico fosco com muita cinza.
- Carvão detrítico fosco.
- Siltito preto muito carbonoso.
- Carvão com lâminas finas dominantes de vitrênio. *Cleats* carbonáticas creme. Carvão detrítico fosco.
- Carvão com lâminas finas abundantes, (lâminas médias moderadas) de vitrênio. Nódulos de fusênio. Carvão detrítico fosco.
- Carvão com lâminas médias abundantes de vitrênio. Carvão detrítico fosco com certa fissilidade desenvolvida.
- Carvão com lâminas finas moderadas de vitrênio. Nódulos de fusênio. Carvão detrítico fosco.
- Carvão com lâminas finas moderadas. Carvão detrítico fosco domina o intervalo.

CAMADA F — TOPO : 122,20 m — BASE : 122,82 m — C.T. : 0,62 m — C.C. : 0,62 m — Rec. : 100,00%

122,20; 122,26; 122,33; 122,49; 122,62; 122,67; 122,74; 122,76; 122,82

- Carvão detrítico fosco com raros nódulos de pirita e abundantes resquícios carbonosos oxidados.
- Carvão detrítico fosco.
- Carvão detrítico fosco com muita cinza (composta principalmente por micas) *Cleats* com pirita.
- Carvão detrítico fosco com raras lâminas de fusênio. *Cleats* carbonáticas, lentes e nódulos de fusênio. Aparece parte do plano de falha com *slicken-sides*, na base.
- Carvão com finas lâminas dominantes de vitrênio. Carvão detrítico fosco subordinado.
- Carvão com lâminas finas dominantes. Carvão detrítico brilhante.
- Carvão detrítico fosco com finas lâminas de vitrênio.
- Carvão com lâminas finas dominantes de vitrênio. Lentes e nódulos de fusênio. Carvão detrítico fosco.

LEITO 5

123,46; 123,50 — Carvão detrítico fosco, má recuperação de testemunho.

LEITO 6

123,57; 123,72 — Carvão detrítico com abundantes nódulos de fusênio brilhante.

CPRM

COMPANHIA DE PESQUISA DE RECURSOS MINERAIS
SUPERINTENDÊNCIA REGIONAL DE PORTO ALEGRE

PROJETO CANDIOTA

PERFIL DESCRITIVO DE FURO DE SONDA

ESCALA VERTICAL 1:200

FURO	COTA (m)	PROFUNDIDADE (m)	COORDENADAS (m)	DATA
A	+68,99	1,67	0,99	000
B	+68,60	0,53	0,99	000

DATA	E S P E S S U R A (m)	
	Nº	Parcial (m) acum.
FOLHA DE MICROLITOLOGIA		
CONCLUSÃO DE FURO		
RECUPERAÇÃO DE TESTEMUNHO		
PERFURAÇÃO DE FURO (DIÂMETRO)		
START		
CONCLUSÃO DE PERFURAÇÃO		
FOLHA DE PERFURAÇÃO		

OBSERVAÇÕES

EQUIPE DE SONDAGEM
Luiz Fernando Peixoto de Albuquerque — Sondador
Gerardo A. Pereira Nunes — Ajudante de Sondador

MUNICÍPIO: BARÃO DO TRIUNFO — DISTRITO: PASSO DO SALSO
COORDENADAS UTM: FUSO 22 | E: 228.092,08m | N: 6.687.670,50m
INÍCIO: 28/10/98 — TÉRMINO: 18/12/98

Idade: 883.2
Cota da Boca: 68,60 m
Profundidade Final: 228,15m

FURO: CD-06-RS — FOLHA 5

CONVENÇÕES

Arenito	Arenito médio	Arenito fino	Arenito argiloso
Arenito grosso	Arenito conglomerático	Siltito	Siltito arenoso
Siltito argiloso	Siltito carbonoso	Folhelho	Folhelho carbonoso
Folhelho betuminoso	Folhelho betuminoso carbonoso	Carvão	Tilito
Diamictito	Diamictito arenoso	Diamictito argiloso	Diamictito conglomerático
Conglomerado	Rocha ígnea	Rocha metamórfica	Rocha sedimentar
Lamosidade horizontal	Lamosidade inclinada	Estratificação cruzada	Estrutura de corte
Estrutura de carga	Estrutura de sobrecarga	Estrutura flame	Estrutura de escape
Fósseis e pseudomorfos	Fósseis e pseudomorfos	Fósseis e pseudomorfos	Fósseis e pseudomorfos
Concreções	Concreções	Concreções	Concreções
Falha	Falha	Falha	Falha
Fratura	Fratura	Fratura	Fratura
Lâmina de carvão	Lâmina de carvão	Lâmina de carvão	Lâmina de carvão
Laminação ondulada	Laminação ondulada	Laminação ondulada	Laminação ondulada
Laminação cruzada	Laminação cruzada	Laminação cruzada	Laminação cruzada
Brecha de falha	Brecha de falha	Brecha de falha	Brecha de falha

Obs.: em cm/cm

MAIOR BANDA		DESCRIÇÃO LITOLÓGICA E PERFIL RECOPILADOR		
cm	Testemunho (m)	Descritivo	Geologia (m)	
	0,00	Entrada boca amostra ao folhelho 14 cm e siltito 18cm está levemente fissil, 30 cm, na rocha são folhelhos cinza-escurecido em seu fragmento duro.Aos 19,00 a ocorre rara calcária e nunca intercalados e dispersos nos folhelhos. A testemunho fissilidade favorece a fragmentação dos testemunhos.		
	10,00			
	20,00			
	30,00			
	40,00			
	41,80	Arenito muito fino siltoso muito rico em micas finamente. 42,00 a arenito concreções calcária(arenito carbonatado)com presença de siltito carbonatado. Folhelho à base e siltito 34 é bastante com seção intercalada.		dividas. Aos 42,00 a ocorrência de siltito ou ar-
	48,80	Siltito cinza escuro arenoso com intensa fissilidade (folhelho). Base percentagem de areia.Aos 48,80 a ocorre Aos 52,70 a ocorre 10 cm de siltico com impregnação contato com o siltito arenoso de folha.		desenvolvida ocorrem folha - siltitosos ou
	56,80			
	60,00			
	70,00	Siltito cinza escuro, ocorrem com abundância de micas e nódulos de fratura vítrea. Intercalam-se areia, e na base 73,30 a há 10 cm de arenito fino. Aos 73,30 a 73,40 e a siltito cor cinza-escuro com carbonato carbonático.		Microconcreções areia fina. Aos aumenta fino
	80,00			
	90,00			
	100,00			
	110,00			
	120,00			
	130,00			
	140,00			
	150,00			
	160,00			
	170,00			
	180,00			
	190,00			
	200,00			
	210,00			
	220,00			
	230,00			
	240,00			

Obs.: em cm/cm

DETALHE DAS CAMADAS DE CARVÃO	1:20

CARVÃO A — TOPO: ± 177,67 m — BASE: ± 178,18 m — C.T. = 1,21 m — C.O. = 0,96 m — Rec. = 100%

Carvão com lâminas finas moderadas.Carvão detrítico fosco alto argiloso.Base intervalo está intercalado com arenito médio com intensa cimentação siltítica.
Arenito médio com intensa cimentação siltítica. Cimento e nódulos de pirita microcristalina.
Carvão detrítico fosco alto argiloso e megalítico de vitrênio em lâminas centimétricas.
Carvão com lâminas médias abundantes de vitrênio.Carvão detrítico fosco. As lâminas estão algo retorcidas.
Carvão com lâminas grossas abundantes de vitrênio.Carvão detrítico fosco. Base é bastante delaminado.
Carvão com lâminas finas moderadas de vitrênio.Carvão detrítico fosco. Base é este carbonático.Carvão detrítico fosco.
Carvão com lâminas médias abundantes de vitrênio.Carvão detrítico fosco com fissuras preenchidas por carbonato.
Carvão detrítico fosco com muita cinza.
Carvão detrítico fosco.
Carvão com lâminas médias e grossas abundantes de vitrênio.As lâminas na metade superior estão algo intercaladas. Dentro o intervalo carvão detrítico fosco.
Carvão detrítico fosco com muita cinza.
Siltito cinza muito carbonoso, fissil.
Carvão detrítico fosco.
Carvão detrítico fosco com muita cinza.
Carvão detrítico fosco com lentes de fusênio.
Siltito cinza escuro.
Carvão detrítico fosco com megalítico vegetais arredondados.
Carvão com lâminas finas abundantes de vitrênio em vegetais concentrados a nódulos. Intercalam-se subordinadamente lentículas de carvão detrítico fosco.
Carvão com lâminas médias abundantes de vitrênio.Carvão detrítico fosco com megalítico vegetais oxidados.
Carvão detrítico medianamente brilhante com megalítico vegetais oxidados.
Nódulo de pirita e lâminas finas de pirita intercaladas no carvão.
Carvão detrítico medianamente brilhante.Base fusênio.
Carvão com lâminas finas abundantes de vitrênio.Carvão detrítico fosco. Carvão detrítico fosco.
Carvão com lâminas médias esparsas de vitrênio.Carvão detrítico fosco.
Siltito cinza escuro.
Carvão com lâminas finas dominantes (+ 80%) de vitrênio.Carvão detrítico fosco intercalado com lâminas de vitrênio. Megalítico vegetais oxidados.
Siltito cinza escuro.
Carvão com lâminas finas esparsas de vitrênio. Carvão detrítico fosco com pinos de siltito cinza.
Carvão com lâminas médias esparsas de vitrênio.Carvão detrítico fosco.Nos poços e lâminas de siltito cinza.

CARVÃO B — TOPO: ± 181,27 m — BASE: ± 181,78 m — C.T. = 0,43 m — C.O. = 0,38 m — Rec. = 100%

Carvão com lâminas finas e muito finas abundantes de vitrênio.Carvão detrítico fosco com megalítico vegetais oxidados.
Siltito cinza.
Carvão com lâminas finas dominantes (± 80%) com lâmina média na porção intermediária.Cleste carbonatizado.Carvão detrítico fosco.
Carvão com lâminas finas médias esparsas de vitrênio.Carvão detrítico fosco.
Siltito carbonoso, sedtil.
Carvão detrítico fosco com alguns cinza.Apresenta finíssimas lâminas de vitrênio dispersadas na rocha cinza.
Carvão detrítico fosco medio com vasos cinza escuro esbranquiçados vegetais oxidados.
Carvão detrítico fosco.
Carvão acentuadamente laminar muito finas esparsas de vitrênio. Carvão detrítico fosco.
Carvão com lâminas muito finas abundantes (+ 80%) de vitrênio.Carvão detrítico fosco.
Carvão com lâminas finas e grossas esparsas.Carvão detrítico fosco.Intervalo homogeneo sobre.Cleste carbonatizado.
Carvão detrítico fosco com nódulos de vitrênio.Concentração irregular.Lentes de fusênio.
Carvão com lâminas esparsas de vitrênio,acompanhando cleste carbonatizado brecha-estruturadas. Carvão detrítico fosco com vasos cinza.
Carvão detrítico fosco com muita cinza.
Carvão com uma lâmina média de vitrênio.Carvão detrítico fosco com alguns cinza.

CPRM

COMPANHIA DE PESQUISA DE RECURSOS MINERAIS
SUPERINTENDÊNCIA REGIONAL DE PORTO ALEGRE

PERFIL DESCRITIVO DE FURO DE SONDA

ESCALA VERTICAL 1:200

CAMADAS DE CARVÃO	COTA DA LAPA m	ESPESS. RECUPERADA m CAMADA TOTAL	ESPESS. RECUPERADA m CARVÃO NA CAMADA	ESPESS. CALCULADA m CAMADA TOTAL	ESPESS. CALCULADA m CARVÃO NA CAMADA	RECUP. %
A	-96,83	5,55	4,65			94
B	-97,86	0,31	0,31			90
C	-98,63	0,20	0,20			90
D	-99,58	0,25	0,23			90
E	-101,04	0,33	0,25			90
F	-103,55	1,72	1,38			90

EQUIPE DE SONDAGEM

PERFILAGEM GEOFÍSICA

DATA 15/02/79	SP	R	Resistiv. 16" e 64"	Densidade	Gama
ESCALA DE SENSIBILIDADE	5 mv/DIV.	5 Ω/div			100 cps/div
CONSTANTE DE TEMPO					1 s
VELOCIDADE DE REGISTRO	5 m/min	5 m/min			5 m/min
1ª LEITURA/ÚLTIMA LEITURA	315,00/1,70 m	315,00/1,70 m			314,50/1,20 m
SONDA	WIDCO 3200 Nº 38	WIDCO 3200 Nº 38			WIDCO 3200 Nº 38

DIÂMETRO DE PERFURAÇÃO NW
EQUIPE DE PERFILAGEM L. SANTOS

MUNICÍPIO: BAGÉ, RS
LOCALIDADE: PASSO DOS CARROS
Coordenadas UTM fuso 22 E: 231.664,59 m N: 6.486.317,51 m
INÍCIO TÉRMINO

LUIZ FERNANDO FONTES DE ALBUQUERQUE — Chefe do Projeto
ARAMIS JOSÉ PEREIRA GOMES — Descrição litológica
Desenho

SONDA: LONGYEAR 38
COTA DA BOCA: 177,57 m
PROFUNDIDADE FINAL: 322,00 m
Furo CD-07

FURO 1CD-07-RS ANEXO

CONVENÇÕES

Carvão — Folhelho/Argilito — Siltito — Varvito — Arenito fino — Arenito médio — Arenito grosso — Ortoconglomerado — Diamictito Paraconglomerado — Diabásio — Granito — Gnaisse

LAMINAÇÃO PARALELA — LAMINAÇÃO LENTICULAR — LAMINAÇÃO CRUZADA — LAMINAÇÃO ONDULADA — LAMINAÇÃO CONVOLUTA — ROCHA MICÁCEA — ROCHA CARBONOSA — ESTRUTURA FLASER — ESCORREGAMENTO — BRECHA DE FALHA — ESTRUTURA DE CARGA — CORTE E PREENCHIMENTO — LÂMINA DE CARVÃO — GALHA DE ARGILA — NÓDULOS E CONCREÇÕES — RESTOS VEGETAIS — FÓSSEIS EM GERAL — ESTILOLITO — TUBO DE VERME

RAIOS GAMA | PERFIL | DESCRIÇÃO LITOLÓGICA E PERFIS GEOFÍSICOS | RESISTIVIDADE 16" 64" | DENSIDADE | R | SP

FM. RIO DO RASTO

0,00 — Arenito médio a fino avermelhado com intercalações síltico argilosas sob a forma de lâminas nódulos e manchas predominantemente. Essas manchas síltico-argilosas são amarelas e bordô. Ocorre estratificação paralela e cruzada. Na base o teor de silte aumenta gradativamente.

18,00

39,50 — Formação Estrada Nova: Siltito cinza com intensas intercalações ora argilosas ora arenosas. A textura é maciça na maioria do intervalo, porém no terço superior especialmente, possui laminação convoluta com muito material tamanho areia. Dos 100,30 m até 120,00 m a litologia é constituída por folhelhos cinza com intensa fissilidade desenvolvida. A partir dos 120,00 m até 135,00 m é um siltito maciço, cinza. A partir dos 135,00 m até a base é um arenito cinza com intercalações sílticas. A Formação Estrada Nova na região de Candiota não é típica pois ocorrem variações faciológicas sendo formada até por arenito.

"Datum estratigráfico" do contato entre a Formação Estrada Nova e a Formação Irati.

Formação Irati: essa unidade litológica também não é típica pois difere de textura e estrutura de outros locais. Aqui constitui-se de folhelhos cinzentos fracamente carbonosos. A rocha é micácea com fratura paralela. Na base o folhelho torna-se mais grosseiro gradativamente até cimentar. Bolas calcários (raras).

Siltitos cinza claros com intercalações de areia muito frequentes. Na base o siltito desenvolve intensa fissilidade quase passando a folhelho.

A partir de 204,70m o siltito exibe intensas laminações rítmicas entre silte e argila com atividade biológica (tubos de vermes) constituindo estrutura flaser e resquícios vegetais (?) carbonizados. Na base o siltito já apresenta estrutura maciça. Aos 2[illegible],80m ocorre 20cm de arenito piritoso. Frequente estratificação cruzada.

Formação Rio Bonito: até 245,60 m a rocha é uma arenito fino claro com raras intercalações sílticas. Estratificação paralela e subparalela.

Arenito ritmicamente intercalado com silte, com estrutura convoluta, às vezes, bem como atividade biológica (tubos de vermes). Estratificação cruzada a partir de 258,00 m.

Arenito médio a grosso e textura sacaróide. Cimentação piritosa próxima a camada A de carvão. O contato entre o carvão e o arenito sacaróide é brusco.

Arenito médio quartzoso com rápidas passagens mais grosseiras, cores claras. Rara cimentação piritosa. Aos 299,10 m aparece 60 cm de um siltito fracamente carbonoso com nódulos de pirita.

299,70 — Arenito passando de médio a grosseiro, quartzo-feldspático, cimentação siltosa. Aos 306,90 m aparece 20 cm de conglomerado muito grosso composto por fragmentos de rocha granítica.

307,10 — Arenito quártzico médio claro com textura sacaróide.

317,00 — GRUPO CAMBAÍ — Arenito vermelho grosseiro composto por quartzo, feldspatos, plagioclásio intensamente cimentados entre si. Seixos pingados graníticos. É oriundo do embasamento granítico.

322,00

DETALHE DAS CAMADAS DE CARVÃO 1:20

CAMADA A — TOPO: 268,85 m — BASE: 274,40 m — C.T.: 5,55 m — C.C.: 4,65 m — REC.: 93,97 %

- Carvão com lâminas finas moderadas de vitrênio. Carvão com manchas de fusênio. Carvão detrítico fosco dominando o intervalo.
- Carvão com lâminas muito finas dominantes (70,6%). Carvão detrítico fosco.
- Carvão com lâminas [illegible] finas esparsas (ocorre uma lâmina média). Carvão detrítico fosco. Há uma certa fissilidade desenvolvida.
- Carvão com lâminas finas diminantes de vitrênio (≈ 65%). Carvão detrítico brilhante. Intervalo nobre à primeira vista. Ausência de fissilidade.
- Carvão com lâminas finas dominantes (> 80%) de vitrênio. Carvão detrítico fosco.
- Carvão detrítico fosco.
- Tonstein (camadinha guia) silte creme muito fino ou com finíssimas intercalações carbonosas.
- Carvão com lamínulas de vitrênio (dominantes) (uma lâmina média). Carvão detrítico fosco.
- Carvão detrítico fosco.
- Carvão apresentando lâminas médias e finas esparsas de vitrênio retorcidas devido a acomodamento (plano de falha). Os cristais de vitrênio estão fissurados e exibem notável fratura conchoidal e brilho vítreo. Carvão detrítico fosco com carbonatos no plano de falha.
- Carvão detrítico fosco com lâminas finas esparsas de vitrênio.
- Tonstein silte creme fino.
- Carvão com lâminas finas esparsas de vitrênio. Carvão detrítico fosco domina o intervalo.
- Argilito siltoso claro. Raras intercalações carbonosas.
- Siltito argiloso muito carbonoso parece originário de superfície de erosão em camada de carvão e siltito argiloso.
- Carvão com lâminas médias esparsas de vitrênio. Carvão detrítico fosco com muita cinza.
- Carvão detrítico fosco com plano de escorregamento.
- Carvão detrítico fosco com plano de escorregamento. Brilho ceroso com intercalações esbranquiçadas ao longo do plano.
- Siltito carbonoso.
- Carvão com lâminas finas abundantes de vitrênio. Carvão detrítico fosco com alguma cinza.
- Siltito preto carbonoso.
- Siltito preto carbonoso.
- Carvão detrítico fosco com slicken-sides de plano truncado de escorregamento.
- Carvão com lâminas finas esparsas de vitrênio. Carvão detrítico fosco. Plano de escorregamento.
- Carvão detrítico fosco.
- Siltito intercalado com carvão (sem recuperação).
- Carvão detrítico fosco possuindo lâminas curtas e descontínuas de vitrênio.
- Carvão com lâminas médias abundantes de vitrênio. Finas intercalações de vitrênio cizalhada. Carvão detrítico fosco.
- Carvão detrítico fosco com lâminas finas descontínuas de vitrênio.
- Carvão detrítico fosco com finas lâminas esparsas de vitrênio.
- Carvão detrítico fosco com muita cinza (carvão Candiota).
- Carvão detrítico com nódulos e manchas de pirita microcristalizada. Raro fusênio.
- Carvão com lâminas (02) médias esparsas descontínuas de vitrênio. Carvão detrítico fosco.
- Carvão detrítico fosco.
- Siltito muito carbonoso com nódulos de pirita.
- Siltito carbonoso.
- Carvão detrítico fosco com muita cinza.
- Siltito carbonoso preto.
- Carvão detrítico fosco com muita cinza.
- Carvão com uma lâmina grossa esparsa de vitrênio. Carvão detrítico fosco.
- Carvão com lâminas médias esparsas de vitrênio. Carvão detrítico fosco.
- Carvão detrítico fosco com muita cinza.
- Carvão com lâminas grossas dominantes 30% cleats e fissuras carbonáticas. Nível de pirita em nódulos. Nódulos e lentes de fusênio. Carvão detrítico fosco.
- Carvão com lâminas muito finas dominantes de vitrênio. Raras lentes de fusênio. Carvão detrítico com um nódulo de pirita.
- Carvão detrítico fosco com raras lâminas de vitrênio. Nódulos de fusênio.
- Carvão detrítico fosco com nódulos de fusênio.
- Siltito carbonoso.
- Carvão com lâminas finas e esparsas de vitrênio. Delgadas lentes de fusênio. Carvão detrítico fosco.
- Carvão com lâminas finas dominantes de vitrênio (3 lâminas grossas). Cleats carbonáticos. Carvão detrítico fosco. No topo há uma lâmina de 5 mm de fusênio.
- Carvão com lâminas médias esparsas de vitrênio. Intercalações e fissuras preenchidas por carbonatos. Pequenos nódulos de pirita. Carvão detrítico fosco. Plano de escorregamento.
- Carvão com lâminas médias moderadas (30%) de vitrênio. Cleats carbonáticos. Carvão detrítico fosco.
- Espelho de falha e slicken-sides. Carvão detrítico fosco.
- Carvão com lâminas médias esparsas de vitrênio. Cleats carbonáticas. Carvão detrítico fosco.
- Siltito pouco carbonoso. Há recuperação dos testemunhos.
- Carvão com lâminas muito finas abundantes de vitrênio. Carvão detrítico fosco. Abundantes cleats carbonáticos.
- Carvão com lâminas finas abundantes de vitrênio. Carvão detrítico fosco.
- Siltito cinza com notável fissilidade (folhelho), estéril que se esboroa facilmente.
- Carvão com lâminas muito finas dominantes de vitrênio (retorcidas). Carvão detrítico fosco. Cleats carbonáticas.
- Carvão detrítico com muita cinza.
- Carvão com lâminas muito grossas abundantes. O carvão é iridiscente, brilho vítreo. Apresenta oxidação nos planos de fraqueza. Carvão detrítico fosco.
- Carvão com finas lâminas dominantes de vitrênio. Carvão detrítico fosco (porção nobre).
- Carvão detrítico fosco.
- Carvão com lâminas médias abundantes. Cleats carbonáticas. Carvão detrítico fosco.
- Carvão detrítico fosco.
- Carvão com lâmina grossa moderada de vitrênio. Cleat carbonática. Carvão detrítico fosco.
- Carvão com lâminas dominantes de vitrênio. Carvão detrítico fosco.
- Carvão com lâminas finas dominantes de vitrênio (1 lâmina grossa com cleats carbonáticas). Carvão detrítico fosco.
- Carvão detrítico fosco. Intermediàriamente existe uma lâmina muito grossa de vitrênio.
- Carvão com lâminas muito finas dominantes de fusênio. Carvão detrítico fosco.
- Carvão com lâminas médias moderadas de vitrênio. Carvão detrítico fosco.
- Carvão com lâmina muito grossa de vitrênio (100%). Fissuras preenchidas por carbonato.
- Carvão com lâminas médias dominantes de vitrênio. Cleats carbonáticas. Carvão detrítico fosco.
- Carvão com lâminas finas abundantes (40%) de vitrênio. Carvão detrítico fosco. Planos de fratura com depósitos de carbonatos.
- Carvão detrítico fosco.
- Carvão com lâminas muito grossas abundantes (uma delas tem 1 cm de espessura) de vitrênio. Carvão detrítico fosco.
- Carvão detrítico fosco.
- Carvão com lâminas muito finas dominantes de vitrênio. Algumas com formas lenticulares (descontínuas).
- Carvão detrítico fosco.
- Carvão detrítico com muita cinza (finas lâminas de vitrênio).
- Carvão com lâminas médias e finas moderadas de vitrênio. Carvão detrítico fosco.
- Carvão detrítico fosco com muita cinza.
- Carvão com lâminas muito finas (capilares) dominantes de vitrênio, retorcidas. Carvão detrítico fosco.
- Siltito marrom piritoso com intercalações carbonosas.
- Siltito carbonoso.
- Arenito calcífero alta dureza. Cor esbranquiçada. Possui fragmentos piritosos e finas lâminas carbonosas retorcidas, dispostas verticalmente. O contato com o siltito carbonoso é brusco.
- Lâminas sílticas finas intercaladas com carvão detrítico.
- Carvão com lâminas finas dominantes (65%). Carvão detrítico fosco com pouca cinza.
- Carvão com lâminas finas dominantes de vitrênio. Carvão detrítico fosco.
- Carvão detrítico fosco com muita cinza.
- Carvão com lâminas muito finas dominantes (65%) de vitrênio. Carvão detrítico fosco com pouca cinza. Plano de escorregamento.
- Carvão com lâminas finas dominantes (80%). Carvão detrítico fosco.
- Carvão com lâminas finas dominantes de vitrênio (90%). Carvão detrítico fosco. Na base ocorre uma lâmina média de vitrênio brilhante.
- Carvão com lâminas finas dominantes de vitrênio (retorcidas). Carvão detrítico fosco. Plano de escorregamento.
- Carvão com lâminas finas moderadas de vitrênio. Carvão detrítico fosco.
- Carvão com lâminas finas abundantes de vitrênio. Carvão detrítico fosco. Espelho-de-falha.
- Carvão com lâminas finas moderadas de vitrênio. Carvão detrítico fosco com pouca cinza.
- Carvão com lâminas finas dominantes de vitrênio. Carvão detrítico brilhante.
- Carvão com lâminas grossas moderadas. Cleats carbonáticas.
- Carvão com lâminas finas dominantes de vitrênio. Carvão detrítico fosco.
- Carvão detrítico fosco com muita cinza.
- Carvão com lâminas finas abundantes de vitrênio. Carvão detrítico fosco.
- Siltito argilo-carbonoso.
- Folhelho argiloso esverdeado. Fissilidade muito desenvolvida.
- Carvão detrítico fosco com muita cinza.
- Carvão detrítico fosco.
- Carvão detrítico fosco com muita cinza.

CAMADA B — TOPO: 275,12 m — BASE: 275,43 m — C.T.: 0,31 m — C.C.: 0,31 m — REC.: 90,00%

- 275,12 — Carvão com lâminas finas dominantes de vitrênio. Carvão detrítico fosco.
- 275,16 — Carvão com lâminas finas dominantes de vitrênio. Carvão detrítico brilhante.
- 275,25 — Carvão com lâminas finas dominantes de vitrênio. Carvão detrítico brilhante.
- 275,32 — Carvão com lâminas médias e grossas dominantes de vitrênio. Carvão detrítico brilhante. Lentes e finas lâminas de pirita.
- 275,38 — Carvão com lâminas médias e grossas dominantes de vitrênio. Carvão detrítico fosco.
- 275,43

CAMADA C — TOPO: 276,00 m — BASE: 276,20 m — C.T.: 0,20 m — C.C.: 0,20 m — REC.: 90,00

- 276,00 — Carvão detrítico fosco com finas lâminas de vitrênio e resquícios vegetais oxidados.
- 276,01 — Carvão detrítico brilhante, uma vez que as lâminas são tão finas que no todo tornam o carvão detrítico brilhante.
- 276,08 — Carvão detrítico fosco com finas intercalações sílticas.
- 276,20

CAMADA D — TOPO: 276,90 m — BASE: 277,15 m — C.T.: 0,25m — C.C.: 0,23 m — REC.: 90,00

- 276,90 — Carvão detrítico fosco com nódulos de fusênio
- 276,95 — Carvão detrítico brilhante (finíssimas lâminas).
- 277,02 — Siltito preto muito carbonoso.
- 277,04 — Carvão detrítico brilhante.
- 277,07 — Carvão com finas lâminas dominantes de vitrênio. Carvão detrítico brilhante.
- 277,16

CAMADA E — TOPO: 278,28 m — BASE: 278,61 m — C.T.: 0,33m — C.C.: 0,25 m — REC.: 90,00

- 278,28 — Carvão detrítico fosco com uma lâmina grossa de vitrênio na base.
- 278,35 — Siltito muito carbonoso.
- 278,42 — Carvão detrítico fosco.
- 278,55 — Argilito creme com manchas carbonosas.
- 278,56 — Carvão detrítico com muita cinza.
- 278,61

CAMADA F — TOPO: 279,40 m — BASE: 281,12 m — C.T.: 1,72 m — C.C.: 1,38 m — REC.: 90,00

- 279,40 — Carvão detrítico fosco com muita cinza.
- 279,46 — Carvão detrítico brilhante.
- 279,55 — Carvão detrítico fosco com muita cinza.
- 279,61 — Carvão com lâminas finas e médias moderadas de vitrênio. Carvão detrítico fosco.
- 279,72 — Carvão detrítico fosco com muita cinza.
- 279,83 — Siltito carbonoso.
- Carvão detrítico fosco.
- 280,14 — Carvão detrítico fosco com muita cinza.
- 280,20 — Arenito piritoso com cimentação carbonática.
- 280,27 / 280,30 — Carvão detrítico fosco com muita cinza.
- 280,55 — Carvão com lâminas finas dominantes. Carvão detrítico brilhante. Fratura carbonática.
- 280,73 — Carvão detrítico medianamente brilhante.
- 280,87 — Carvão detrítico brilhante.
- 281,03 — Carvão com lâminas médias abundantes de vitrênio. Carvão detrítico fosco.
- 281,05 — Carvão detrítico fosco com muita cinza.
- 281,12

LEITO 1

- 284,00 — Carvão detrítico fosco com muita cinza.
- 284,15 — Siltito carbonoso gradualmente passando a arenito.
- 284,85

LEITO 2

- 285,40 — Carvão detrítico fosco com finas lâminas de vitrênio.
- 285,50 — Carvão com lâminas finas dominantes de vitrênio (05 lâminas grossas de vitrênio). Carvão detrítico fosco.
- 285,59