

MINISTÉRIO DE MINAS E ENERGIA
COMPANHIA DE PESQUISA DE RECURSOS MINERAIS - CPRM
SUPERINTENDÊNCIA REGIONAL DE SÃO PAULO

ESTADO DO PARANÁ
SECRETARIA DE ESTADO DO PLANEJAMENTO E COORDENAÇÃO GERAL
COORDENAÇÃO DA REGIÃO METROPOLITANA DE CURITIBA

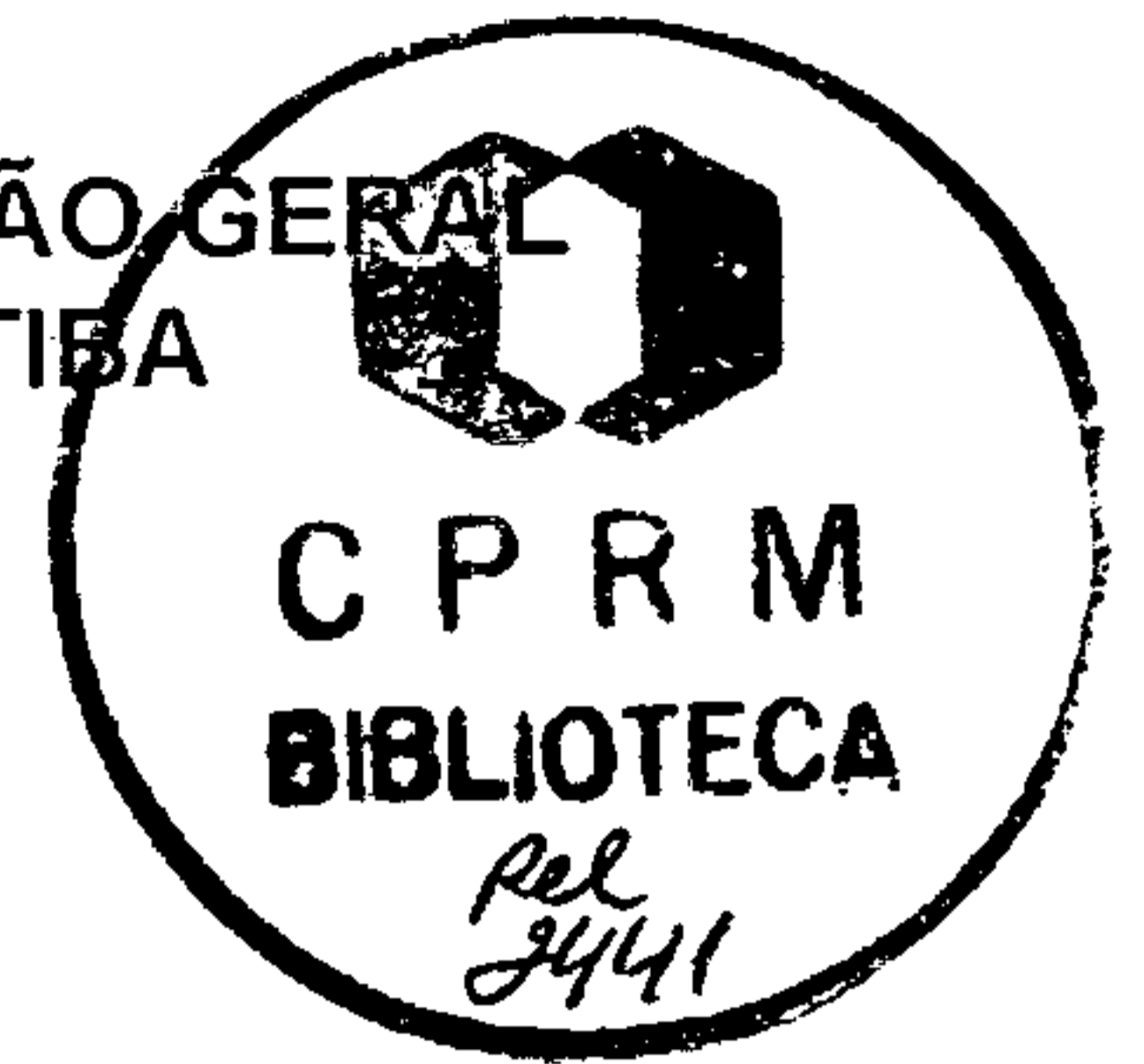

PROGRAMA INFORMAÇÕES PARA GESTÃO TERRITORIAL - GATE

PROJETO CURITIBA

*PHL
014442
2007*

ÍNDICE DAS INFORMAÇÕES CARTOGRÁFICAS DA REGIÃO METROPOLITANA DE CURITIBA

Angela Maria de Godoy Theodorovicz ✓
Libório Quirino Kafer ✓
Paulo Cezar Santarem da Silva ✓
Sonia da Cruz Cantarino ✓

PROJETO CURITIBA



ÍNDICE DAS INFORMAÇÕES CARTOGRÁFICAS DA REGIÃO METROPOLITANA DE CURITIBA

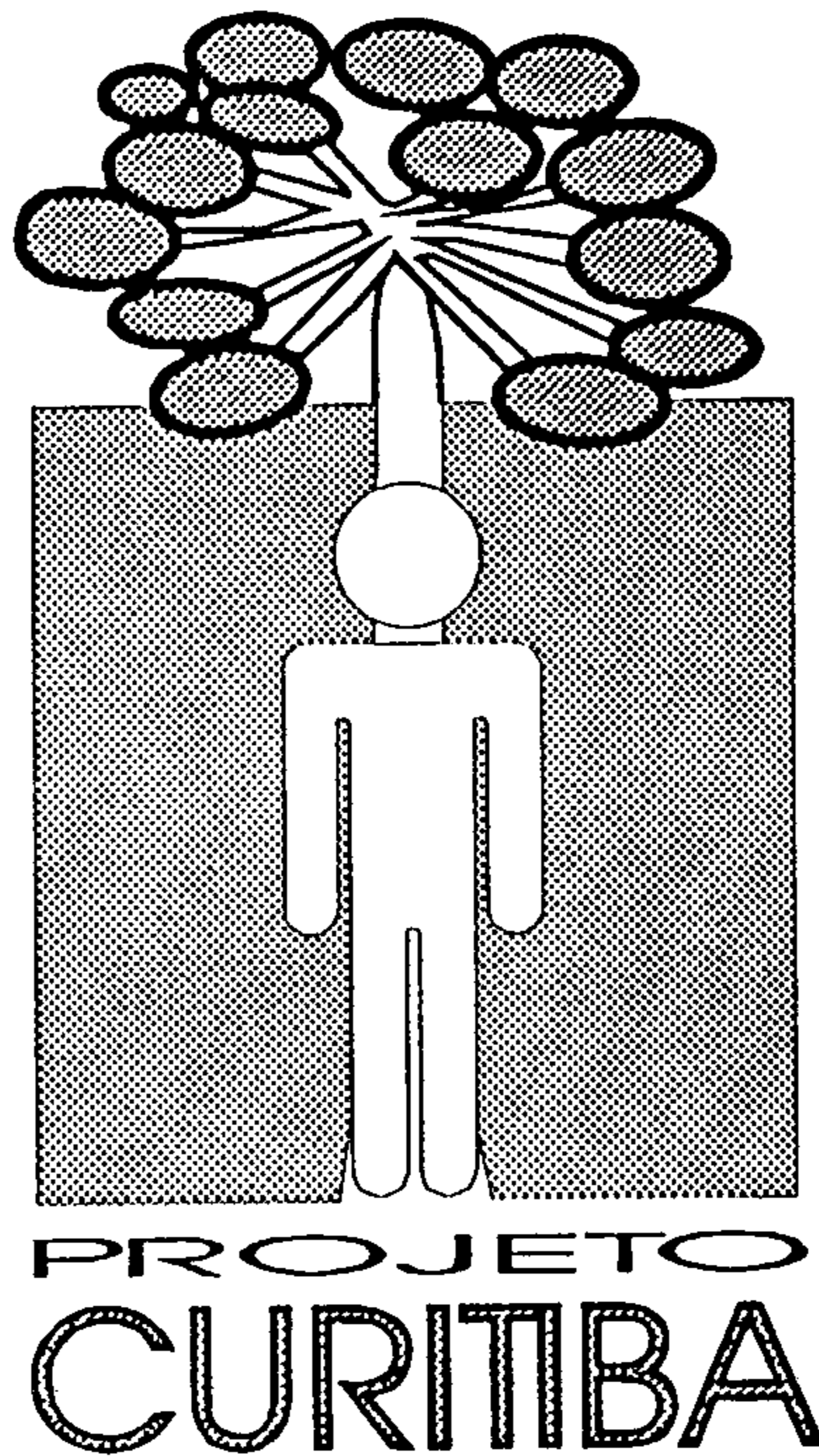

EQUIPE TÉCNICA

Organização e Coordenação

Angela Maria de Godoy Theodorovicz - CPRM/SP

Equipe Executora

Angela Maria de Godoy Theodorovicz - CPRM/SP

Libório Quirino Kaefer - CPRM/SP

Paulo Cezar Santarem da Silva - CPRM/SP

Sonia da Cruz Cantarino - CPRM/SP

Programa GATE - Coordenação

Helion França Moreira - CPRM/RJ

Editor de Produto

Luiz Alfredo Moutinho da Costa - CPRM/RJ

Editoração Eletrônica

Maria da Conceição Cavalcanti Jinho - CPRM/RJ

Washington José Ferreira Santos - CPRM/BH

Produção Gráfica

Serviço de Edição Regional - SER/SP

Digitalização

José da Costa Pinto - CPRM/SP

Copidescagem

Sueli Cardoso de Araújo - CPRM/RJ

Digitação

Marina das Graças Perin - CPRM/SP

**Coordenação editorial do
Serviço de Edição Regional - SER/SP
Gerência de Recursos Minerais
Superintendência Regional de São Paulo
Diretoria de Geologia e Recursos Hídricos
Companhia de Pesquisa de Recursos Minerais - CPRM**

Projeto Curitiba: Índice das Informações Cartográficas da Região Metropolitana de Curitiba. Organização e Coordenação - Angela Maria de Godoy Theodorovicz. São Paulo, 1995.

656 p.

Trabalho executado dentro do "Programa Informações para Gestão Territorial", em convênio com a Coordenação da Região Metropolitana de Curitiba - COMEC.

1. Cartografia - Curitiba - Catálogos.

I. Theodorovicz, Angela Maria de Godoy, Coord.

II. Título.

CDD:526.09815

Apresentação

O planejamento físico-territorial de um município exige a disponibilidade de informações básicas que permitam concentrar as prioridades de intervenção do poder público, com vistas à sua ocupação ordenada.

Assim, a capacidade do município atuar depende do conhecimento da estruturação do seu espaço urbano e do domínio das informações sobre o meio físico, como suporte técnico imprescindível à tomada de decisões políticas.

É justamente com intenção de contribuir com o Governo do Estado do Paraná que a Companhia de Pesquisa de Recursos Minerais - CPRM e a Coordenação da Região Metropolitana de Curitiba - COMEC, somam seus esforços para a produção deste trabalho, como subsídio à promoção do desenvolvimento equilibrado da Região Metropolitana de Curitiba.

Igualmente útil como documento de pesquisa técnica e não sendo um produto definitivo, a sua atualização é fator decisivo para o seu aperfeiçoamento.

Sumário

Considerações Gerais	9
Índice das Informações Cartográficas	11
Introdução	11
Objetivo	11
Método de Elaboração	11
Informações sobre os Documentos	12
Organização do Índice	15
Entidades que Atuam na RMC	17
Entidades Federais	17
Instituto Brasileiro do Meio Ambiente e dos Recursos Naturais Renováveis – IBAMA	17
Ministério de Minas e Energia – MME, Delegacia do Estado do Paraná	18
Entidades Estaduais	18
Coordenação da Região Metropolitana de Curitiba – COMEC	18
Companhia Paranaense de Energia – COPEL	19
Empresa Paranaense de Assistência Técnica e Extensão Rural – EMATER	19
Instituto Ambiental do Paraná – IAP	20
Instituto Agrônômico do Paraná – IAPAR	21
Instituto Paranaense de Desenvolvimento Econômico e Social – IPARDES	21
Minerais do Paraná S.A. – MINEROPAR	22
Companhia de Saneamento do Paraná – SANEPAR	22
Superintendência do Controle da Erosão e Saneamento Ambiental – SUCEAM	22
Entidade Municipal	23
Instituto de Pesquisa e Planejamento Urbano de Curitiba – IPPUC	23
Organogramas	25
Informações Cartográficas Disponíveis	37
Bases Cartográficas e Sensoriamento Remoto	39
Aerofoto	39
Mosaico	61
Ortofoto	65
Radar	69
Restituição	73
Satélite	225
Topografia	229

Cartas temáticas

Meio antrópico

Infra-estrutura

Energia elétrica	233
Saneamento básico	237

Organização territorial

Cadastro	247
Ocupação do solo	257
Sistema viário	269
Uso do solo	273
Zoneamento	287

Serviços e equipamentos

Habitação	345
-----------------	-----

Meio biótico

Vegetação	353
-----------------	-----

Meio físico

Climatologia

Climatologia geral	371
Precipitação	375
Temperatura	381

Geologia

Espeleologia	389
Geofísica	393
Geoquímica	417
Geotecnia	453
Levantamento geológico	457
Recursos minerais	545

Geomorfologia

Declividade	563
Erosão	579
Geomorfologia geral	587
Hipsometria	591
Morfologia	597

Hidrologia

Balanco hídrico	605
Fluviologia	613
Hidrogeologia	631
Pedologia	635

ANEXO 1 – Empresas e entidades consultadas e/ou citadas

para obtenção de cópias	647
-------------------------------	-----

ANEXO 2 – Quadro-resumo – Escalas, Articulação entre Folhas e Equivalência de Nomenclaturas segundo o Corte Cartográfico do Brasil ao Milionésimo, COPEL e COMEC

651

ANEXO 3 – Abreviaturas, Siglas e Símbolos

652

Considerações Gerais

O Projeto Curitiba faz parte do Programa Informações para Gestão Territorial - GATE, implantado em 1991 na Companhia de Pesquisa de Recursos Minerais - CPRM, com o objetivo de produzir, organizar e processar dados e informações sobre os meios físico, biótico e antrópico, de várias partes do território brasileiro, para subsidiar decisões de administradores e planejadores quanto à melhor forma de uso e ocupação do solo.

Projetos do Programa GATE estão sendo executados nos estados: do Pará, no município de Redenção; de Pernambuco, na região metropolitana do Recife; do Ceará, na região metropolitana de Fortaleza, na região do Cariri e na faixa costeira; da Bahia, no Parque Nacional da Chapada Diamantina e na Área de Proteção Ambiental de Mangue Seco; de Goiás, no local do depósito de rejeitos radioativos em Abadia de Goiás; de Minas Gerais, na região cárstica de Sete Lagoas e na região do Circuito das Águas; de São Paulo, no município de São Paulo; de Santa Catarina, na região de Criciúma; do Rio Grande do Sul, na região metropolitana de Porto Alegre; e no litoral de Santa Catarina e Paraná.

Na região Metropolitana de Curitiba - RMC, a CPRM, em convênio com a Coordenação da Região Metropolitana de Curitiba - COMEC, e com a interveniência dos seguintes órgãos, e entidades: ASSOMECC, COPEL, DER, DNER, EMATER, IPARDES, IPPUC, IAP, MINEROPAR, municípios integrantes da RMC, SANEPAR, SMMA e SUCEAM, vem executando o Projeto Curitiba, cujos trabalhos foram iniciados em 1992.

O projeto tem como objetivos básicos realizar o levantamento da documentação cartográfica preexistente e caracterizar o meio físico com informações que possam contribuir para o planejamento adequado desse espaço territorial. Para tanto, vem-se produzindo uma série de documentos que serão apresentados em fases distintas de trabalho sob a forma de cartas temáticas, relatórios e bases de dados gráficos e alfanuméricos georreferenciadas e interrelacionadas, integradas em sistema computadorizado. Entre estes está contemplado o presente documento, que constitui o Índice das Informações Cartográficas.

Índice das Informações Cartográficas

Introdução

Constitui-se em um cadastro de informações sobre a documentação cartográfica referente à Região Metropolitana de Curitiba, organizado de modo a permitir ao usuário facilidade de consulta.

Esse documento está à disposição do público na forma de um volume impresso (este volume) e como atlas digital para consulta através de sistema de informações contendo os dados alfanuméricos relacionados com a base de dados gráfica. Mediante solicitação à CPRM, os interessados podem ter acesso a todos os arquivos digitais necessários à utilização das informações em sistemas próprios.

Objetivo

Mostrar aos órgãos de governo, entidades privadas, pesquisadores e público em geral a existência e a disponibilidade dessa documentação cartográfica, essencial para a visualização do atual grau do conhecimento da RMC; constituindo, portanto, um instrumento básico para a execução de qualquer atividade relacionada ao estudo e ao planejamento territorial dessa região.

Método de Elaboração

O método utilizado para elaboração deste índice seguiu, em parte, aquele do Projeto SINGRE – Sistema de Informações para a Gestão Territorial da Região Metropolitana do Recife, executado pela CPRM – Superintendência Regional de Recife.

Sua execução compreendeu as seguintes ativida-

des: cadastramento de dados, consolidação e revisão, e processamento digital.

Cadastramento de dados -- realizou-se no período de setembro a dezembro de 1992, onde foram consultadas 23 instituições, cujos nomes e respectivos endereços estão contidos no anexo 1, e preenchidas 523 fichas.

Os documentos cadastrados compreenderam cartas temáticas, bases cartográficas e produtos de sensoriamento remoto. Para cada um deles preencheu-se uma ficha e demarcou-se em mapa da RMC, em escala apropriada, a sua área de abrangência.

O cadastro foi feito por projeto, de modo que cada ficha pode referir-se a um único documento cartográfico ou a vários, desde que eles formem um conjunto de cartas que apresente as mesmas informações para todos os campos da ficha. Exceção se fez às cartas temáticas de geoquímica e geofísica que, por vezes, foram cadastradas em uma única ficha, segundo o projeto ao qual pertencem. Esse critério foi adotado porque os dados geoquímicos e geofísicos encontram-se na forma digital, e podem ser processados nas combinações de dados ou em diferentes escalas, segundo o interesse do usuário.

Considerando algumas dificuldades encontradas no trabalho de cadastramento de dados – principalmente em razão da forma de organização interna e certas limitações impostas à consulta por algumas das instituições, e ainda, a falta de informações, observada em grande parte dos documentos analisados – o preenchimento das fichas, em alguns campos, ficou bastante prejudicado e

por vezes incompleto. Também pelo fato de que foi dada ênfase ao cadastramento daqueles documentos de interesse mais geral, o trabalho apresentado não é completo, havendo lacunas que futuramente poderão ser supridas com a continuidade e atualização do cadastramento.

Consolidação e revisão – processou-se em níveis de atuação e etapas distintas. No nível interno, âmbito da CPRM, as informações obtidas nas diversas instituições foram homogeneizadas. No âmbito externo, os dados trabalhados na etapa anterior foram repassados às entidades de origem, onde foram oficialmente revisados e consolidados.

Processamento digital – deu origem ao banco de dados informatizado, cujas planilhas alfanuméricas foram processadas em dBASE e os dados gráficos digitalizados através do MAXICAD, estando ambas as informações associadas através de chave de acesso.

Informações sobre os Documentos

Para cada documento cadastrado são apresentadas informações, organizadas em uma ficha cadastral contendo uma figura de localização da área cartografada dentro dos limites da RMC, e outros registros, que são:

- **Título** – é o nome da carta, conforme aparece escrito no documento ou, se a carta não contém essa informação, é o nome pelo qual ela é conhecida na entidade onde foi cadastrada.
- **Fonte** – é o nome do programa, levantamento ou projeto do qual a carta faz parte.
- **Ano de execução** – é o ano em que a carta foi feita.
- **Ano de publicação** – é o ano em que a carta foi publicada.
- **Classificação** – indica o tema principal cartografado (para os temáticos) ou o método utilizado para sua elaboração (para as bases cartográficas e sensoriamento remoto).
- **Escala** – é a de apresentação da carta.
- **Conteúdo** – relata as principais informações contidas na carta.
- **Contratante/Executor** – é a abreviatura ou sigla das entidades que solicitaram e que fizeram a

carta, separadas por barra (/). Quando não há separação por barra é porque não existe distinção entre contratante (s) e executor (es).

- **Método de elaboração** – informa sobre o método utilizado para a execução da carta.
- **Quantidade de cartas** – indica a quantidade de cartas elaboradas e que estão contidas apenas na RMC. Indica também o corte cartográfico de cada uma, segundo a latitude e longitude, em graus, minutos e segundos (para as coordenadas geográficas) ou em metros (para as coordenadas UTM).
- **Tipo de material e estado de conservação** – informa sobre o tipo de material e o estado de conservação dos produtos existentes (copiativos, negativos, cartas impressas etc.). Em relação aos produtos digitalizados, usou-se a designação genérica *arquivo digital* porque não se obteve informações do tipo desse arquivo. Em casos específicos, quando mais de uma entidade possuir materiais diferentes para o mesmo documento, são indicados os locais de sua disponibilidade.
- **Texto** – informa sobre o tipo de texto (relatório, nota explicativa etc.) que acompanha a carta, a quantidade de páginas ou de volumes e os principais tópicos descritos.
- **Obtenção de cópias** – informa o procedimento de obtenção de cópias e o local de disponibilidade do material (Endereços no Anexo 1).
- **Tamanho da prancha** – indica o tamanho aproximado da prancha, em centímetros.
- **Abrangência** – informa qual(is) o(s) município(s) abrangido(s) pelo documento e se essa abrangência envolve todo o município ou não. As siglas utilizadas são:
 - AR – Araucária
 - AT – Almirante Tamandaré
 - BN – Balsa Nova
 - BS – Bocaiúva do Sul
 - CD – Contenda
 - CG – Campina Grande do Sul
 - CL – Campo Largo
 - CO – Colombo
 - CT – Curitiba

- FZ - Fazenda Rio Grande
- MA - Mandirituba
- PI - Piraquara
- PN - Pinhais
- QB - Quatro Barras
- RB - Rio Branco do Sul
- SJ - São José dos Pinhais

■ **Observações** - outras informações que não se enquadram nos campos anteriores.

A informação referente à classificação baseou-se na tabela de codificação de assuntos cartográficos em uso na mapoteca da COMEC, com adaptações, resultando no seguinte:

Bases cartográficas e sensoriamento remoto

- Aerofoto
- Mosaico
- Ortofoto
- Radar
- Restituição
- Satélite
- Topografia

Cartas temáticas

Meio antrópico

Infra-estrutura

- Energia elétrica
- Saneamento básico

Organização territorial

- Cadastro
- Ocupação do solo
- Sistema viário
- Uso do solo
- Zoneamento

Serviços e equipamentos

- Habitação

Meio biótico

Vegetação

Meio físico

Climatologia

- Climatologia geral
- Precipitação
- Temperatura

Geologia

- Espeleologia
- Geofísica
- Geoquímica
- Geotecnia
- Levantamento geológico
- Recursos minerais

Geomorfologia

- Declividade
- Erosão
- Geomorfologia geral
- Hipsometria
- Morfologia

Hidrologia

- Balanço hídrico
- Fluviologia
- Hidrogeologia

Pedologia

Dentre os assuntos cartográficos relacionados, aqueles encontrados por instituições contactadas, bem como a sua participação no total das fichas cadastrais estão sintetizadas a seguir:

Assuntos cartográficos cadastrados por instituição visitada

INSTITUIÇÃO	BASES CARTOGRÁFICAS	SENSORIAMENTO REMOTO	ORGANIZAÇÃO TERRITORIAL	INFRA-ESTRUTURA	SERVIÇOS E EQUIPAMENTOS	VEGETAÇÃO	CLIMATOLOGIA	GEOLOGIA	GEOMORFOLOGIA	HIDROLOGIA	PEDOLOGIA
UFPR								X		X	
SUCEAM				X						X	
SANEPAR	X										
MINEROPAR								X			
IPPUC	X		X	X	X						
IPARDES			X			X	X	X	X	X	X
IBGE	X										
IAPAR											X
IAP	X	X	X			X	X	X	X		
EMBRAPA											X
DSG	X										
DNPM								X			
CPRM	X		X				X	X	X	X	
COPEL	X			X							
COMEC	X	X	X	X		X	X	X	X	X	X
ESTEIO		X									
ENGEFOTO	X	X									
AGRITEC		X									
AEROSUL	X	X									
AEROIMAGEM	X										
AERODATA	X	X									

Percentual dos assuntos cartográficos em relação ao total de fichas de cadastro

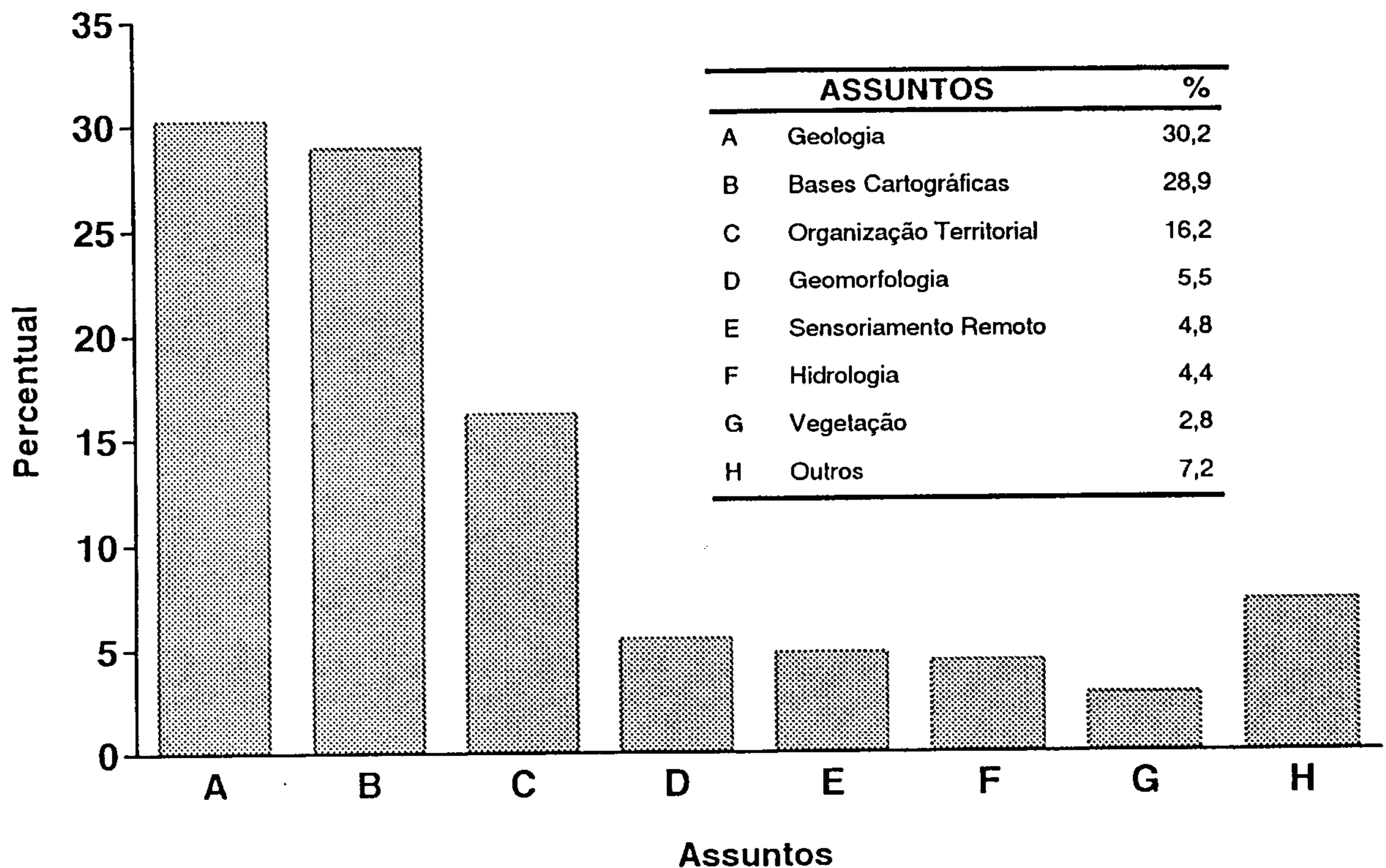

Organização do Índice

O índice reúne as fichas cadastrais, dispostas uma em cada página deste volume, e organizadas segundo quatro critérios, assim hierarquizados:

- pela classificação, organizadas por ordem alfabética;
- por ordem alfabética do título, se houver vários documentos de uma mesma classificação;
- por escala de apresentação, da maior para a menor, no caso de haver vários documentos com o mesmo título; e
- pelo ano de execução, do mais antigo para o mais recente, quando houver vários documentos com a mesma escala de apresentação.

Entidades que atuam na RMC

Dentre as entidades governamentais que têm executado trabalhos na RMC, destacam-se aquelas que atuam diretamente nas questões metropolitanas. De modo que se possa compreender melhor o interrelacionamento entre elas, são apresentadas informações a respeito da legislação que lhes deu origem ou modificou algumas de suas características, bem como as suas atribuições e constituição interna.

Alguns organogramas não estão detalhados abaixo do nível de diretoria (divisões, departamentos, superintendências etc.) em função das modificações que podem ter havido e que não estão atualizadas nos documentos pesquisados (obtidos na Secretaria de Planejamento).

Entidades Federais

Instituto Brasileiro do Meio Ambiente e dos Recursos Naturais Renováveis – IBAMA

Órgão vinculado ao Ministério do Meio Ambiente, criado pela lei 7.735, de 22/02/89, que extingue a Secretaria Especial do Meio Ambiente – SEMA e a Superintendência do Desenvolvimento da Pesca – SUDEPE. É uma autarquia federal de regime especial, com autonomia administrativa e financeira.

O decreto 97.946, de 22/07/89, dispõe sobre a Estrutura Básica do IBAMA.

Atribuições:

O IBAMA tem por finalidade formular, coordenar, executar e fazer executar a política nacional do meio ambiente e da preservação, conservação e

uso racional, fiscalização, controle e fomento dos recursos naturais renováveis e, especialmente:

- atuar como Secretaria-Executiva do Conselho Nacional do Meio Ambiente – CONAMA;
- propor ao CONAMA o estabelecimento de normas e padrões gerais relativos à preservação e conservação do meio ambiente, visando a assegurar o bem-estar das populações e compatibilizar seu desenvolvimento sócio-econômico com a utilização racional dos recursos naturais;
- propor e operacionalizar a política definida para o meio ambiente e os recursos naturais renováveis;
- promover e apoiar as ações relacionadas com a conservação e recuperação do solo em áreas degradadas;
- incentivar, promover e executar pesquisas, bem como estudos técnico-científicos em todos os níveis na sua esfera, difundindo os resultados obtidos;
- propor a criação, extinção, modificação de limites e finalidades das Unidades de Conservação e florestas públicas de domínio da União, bem como promover sua instalação e administração;
- orientar e disciplinar as atividades de fomento florestal, pesqueiro e de borrachas;
- fazer cumprir a legislação, diretrizes e normas para a consecução dos objetivos estabelecidos na Política Nacional do Meio Ambiente e dos Recursos Naturais Renováveis e prestar assistência técnica aos órgãos e entidades federais, estaduais e municipais, atuando supletivamente quando não se der o cumprimento de legislação vigente;

- cadastrar, licenciar, fiscalizar e disciplinar os segmentos produtivos que utilizam matérias-primas oriundas da exploração de recursos naturais e borracha;
- fazer cumprir a legislação federal sobre meio ambiente e promover a fiscalização das atividades de exploração de florestas, flora, fauna silvestre e recursos hídricos, visando à sua conservação e desenvolvimento, bem como à proteção e melhoria de qualidade do meio ambiente;
- garantir a aplicação dos recursos arrecadados pelo Instituto, a qualquer título, na execução da política nacional do meio ambiente e de recursos naturais renováveis e das borrachas;
- aplicar as penalidades definidas em lei aos infratores da legislação ambiental, nos casos que excedam a competência das autoridades estaduais e municipais;
- promover e disciplinar a utilização dos recursos naturais renováveis e dos produtos e subprodutos decorrentes de sua exploração;
- promover o desenvolvimento de atividades de educação ambiental para formação de uma consciência coletiva conservacionista e de valorização da natureza e da qualidade de vida;
- estimular e promover o desenvolvimento de recursos humanos;
- estabelecer cooperação técnica e científica com instituições nacionais, estrangeiras ou internacionais; e
- manter, em bancos de dados, as informações setoriais essenciais à execução das suas competências.

*Ministério de Minas e Energia – MME,
Delegacia do Estado do Paraná*

O decreto 507, de 23/04/92, aprova a estrutura regimental do Ministério de Minas e Energia.

A portaria 65, de 11/02/93, aprova o regimento interno das delegacias do Ministério de Minas e Energia nos estados.

Atribuições:

O Ministério de Minas e Energia tem como sua competência:

- geologia, recursos minerais e energéticos;

- regime hidrológico e fontes de energia hidráulica;
- mineração e metalurgia;
- indústria de petróleo e de energia elétrica, inclusive nuclear.

Às Delegacias do Ministério de Minas e Energia – DMME, unidades descentralizadas, diretamente subordinadas ao Ministro de Estado, compete representar os interesses do Ministério no âmbito das respectivas jurisdições.

A Delegacia do MME no Estado do Paraná também representa os interesses do Departamento Nacional da Produção Mineral – DNPM, ao qual compete promover o fomento da exploração mineral e supervisionar as pesquisas geológicas, minerais e tecnológicas, bem como assegurar a execução do Código de Minas e leis subsequentes.

Entidades estaduais

Coordenação da Região Metropolitana de Curitiba – COMEC

Órgão subordinado à Secretaria de Estado do Desenvolvimento Urbano, criado pela lei 6.636 de 29/12/74, sendo atualmente um órgão de regime especial, de acordo com o decreto 747, de 17/07/75.

A resolução conjunta 02/89-COMEC, de 17/07/89, instituiu o seu organograma.

Atribuições:

- cumprir o disposto no artigo 164 da Constituição Federal, nos termos de sua legislação complementar;
- promover, elaborar, aprovar, fazer cumprir e controlar o planejamento integrado da Região Metropolitana de Curitiba;
- promover, coordenar e elaborar estudos, projetos e programas, harmonizando-os com os das diretrizes do planejamento regional;
- realizar pesquisas destinadas a fornecer e atualizar os dados necessários ao planejamento integrado da Região;

- coordenar os serviços comuns de interesse metropolitano empreendidos pelo Estado e municípios da Região;
- articular-se com os órgãos da União, objetivando a compatibilização dos programas de interesse metropolitano;
- coordenar a elaboração de programas e projetos de obra, atividades e serviços de interesse metropolitano, consubstanciados em orçamentos anuais e plurianuais;
- propor aos poderes competentes expedição de medidas legislativas e administrativas;
- estabelecer diretrizes e normas para os planos municipais de desenvolvimento, bem como colaborar com os municípios na sua elaboração, visando à sua adequação ao planejamento integrado da Região Metropolitana;
- propor desapropriações e estabelecer limitações e servidões administrativas necessárias às suas atividades e finalidades;
- opinar sobre concessão, permissão e autorização de serviços de interesse metropolitano;
- obter e fornecer recursos técnicos e financeiros para consecução de seus objetivos;
- promover, mediante convênio e através dos órgãos competentes, a execução supletiva das atividades locais, que, em razão do planejamento integrado da Região Metropolitana, ultrapassaram a capacidade executiva dos municípios;
- celebrar convênios, constituir consórcios e delegar atribuições de sua competência a órgãos regionais, setoriais e locais;
- providenciar transferência ou alienação de bens desapropriados para fins de renovação urbana; e
- exercer todos os poderes de administração da Entidade.

Companhia Paranaense de Energia -- COPEL

Sociedade de economia mista, vinculada à Governadoria do Estado do Paraná criada pela lei 1.384, de 10/11/53, para construção e exploração de centrais de energia elétrica.

Atribuições:

- pesquisar e estudar, dos pontos de vista técnico e econômico, quaisquer fontes de energia;
- pesquisar, estudar, planejar, construir e explorar a produção, a transformação, o transporte, o armazenamento, a distribuição e o comércio de energia, em qualquer de suas formas, principalmente a elétrica, de combustíveis e de matérias-primas energéticas;
- estudar, planejar, projetar, construir e operar barragens e seus reservatórios, bem como outros empreendimentos, visando ao aproveitamento múltiplo das águas; e
- prestar serviços de informações e assistência técnica, quanto ao uso racional da energia, a iniciativas empresariais que visem à implantação e ao desenvolvimento de atividades econômicas de interesse para o desenvolvimento do estado.

Empresa Paranaense de Assistência Técnica e Extensão Rural – EMATER

Órgão vinculado à Secretaria de Estado da Agricultura.

A lei 6.969, de 26/12/77, autoriza o Poder Executivo a sua instituição e o decreto 5.548, de 11/09/78, cria a EMATER e aprova o seu Estatuto.

A EMATER-Paraná assumiu as atividades programadas e o cumprimento das obrigações decorrentes de contratos, convênios e ajustes celebrados pela Associação de Crédito e Assistência Rural do Paraná – ACARPA.

Atribuições:

- planejar, coordenar e executar programas de assistência técnica e extensão rural, visando à difusão de conhecimentos de natureza técnica, econômica e social, à prestação de assistência técnica para aumento da produção e produtividade agrícola e à melhoria das condições de vida do meio rural do estado do Paraná;
- colaborar com os órgãos competentes da Secretaria de Estado da Agricultura e do Ministério da Agricultura, na formulação e execução das políticas de assistência técnica e extensão rural;

- estabelecer e desenvolver relações de troca de serviços e informações técnicas com os demais órgãos da administração direta e indireta da Secretaria de Estado da Agricultura e do Ministério da Agricultura, de favorecer e fortalecer a cooperação interorganizacional no setor público agrícola; e
- promover estudos, pesquisas, análises, perícias e divulgação, objetivando fornecer subsídios para estabelecer ou reformular normas técnicas e operacionais relacionadas com sua atividade.

Instituto Ambiental do Paraná – IAP

Órgão vinculado à Secretaria de Estado do Meio Ambiente, criado pela lei 10.066, de 27/07/92, englobando o Instituto de Terras, Cartografia e Florestas (ITCF) e a Superintendência de Recursos Hídricos e Meio Ambiente (SUREHMA).

O decreto 1.502, de 04/08/92, dispõe sobre sua estrutura básica.

Atribuições:

- propor, coordenar, executar e acompanhar as políticas de meio ambiente, recursos hídricos, cartográfica e agrário-fundiária do estado;
- fazer cumprir a legislação ambiental, exercendo, para tanto, o poder de polícia administrativa, controle, licenciamento e fiscalização;
- conceder licenciamento ambiental para instalação, funcionamento e ampliação de atividades, obras e serviços;
- licenciar empreendimentos florestais e autorizar desmates;
- estudar e propor normas, padrões e especificações de interesse para a proteção da qualidade ambiental;
- analisar e emitir pareceres em projetos, relatórios de impacto ambiental e de risco;
- elaborar, executar e controlar planos e programas de proteção e preservação da biodiversidade;
- organizar e manter o Sistema Estadual de Unidades de Conservação;
- executar e fazer executar a recuperação florestal de áreas de preservação permanente, de gradadas e de unidades de conservação;
- promover, coordenar e executar a educação ambiental formal e não-formal;
- executar o monitoramento ambiental;
- promover o gerenciamento dos recursos hídricos e outorgar concessões, autorizações e permissões para derivação e uso de águas de domínio estadual;
- implantar, administrar e manter o cadastro técnico rural do estado e sua estatística imobiliária;
- criar e alimentar o banco de dados cartográficos e geográficos do estado e manter o acervo de produtos cartográficos, geográficos e aerofotogramétricos;
- executar e fazer executar levantamentos e demarcações de terras de domínio público ou particular;
- executar trabalhos técnicos de perícia e avaliação nas discriminatórias administrativas ou judiciais, e nas ações administrativas ou judiciais de interesse do estado;
- promover a compatibilização do registro imobiliário com o cadastro técnico de imóveis rurais, mediante procedimentos judiciais ou administrativos;
- dar suporte técnico para a definição dos limites dos distritos, municípios e do estado, para embasamento das leis referentes às unidades administrativas, à eliminação ou prevenção de litígios de divisas;
- planejar, coordenar, executar e fazer executar as atividades de aerolevanteamento e de sensoriamento remoto, de levantamentos topográficos, de densificação de apoio geodésico, de conservação da rede geodésica estadual e de mapeamento sistemático, temático e espacial;
- executar e fazer executar todos os atos necessários à proteção, conservação e recuperação do meio ambiente, regularização fundiária e cartográfica do estado;
- elaborar planos e programas para implantação da reforma agrária;
- promover a regularização fundiária e o reordenamento territorial;
- controlar e fiscalizar os agrotóxicos e afins e produtos perigosos;

- cadastrar os produtos agrotóxicos quanto ao aspecto ambiental;
- executar e fazer executar a coleta de dados estatísticos sistemáticos sobre o meio ambiente;
- promover a execução, coordenação, controle, utilização e divulgação do Sistema de Informações Ambientais;
- coordenar, monitorar e fiscalizar a destinação dos resíduos sólidos; e
- executar o monitoramento quantitativo e qualitativo dos recursos hídricos superficiais e subterrâneos, através de redes climatológica, pluviométrica, fluviométrica, sedimentométrica, piezométrica e de qualidade das águas.

Instituto Agrônomo do Paraná – IAPAR

Órgão vinculado à Secretaria de Estado da Agricultura.

À lei 6.061, de 16/12/69, autoriza o Poder Executivo sua criação. O decreto 20.521, de 07/07/70, cria o IAPAR, e os decretos 2.555, de 25/09/72, e 6.095, de 28/12/78, aprova e altera, respectivamente, os seus estatutos.

Atribuições:

- efetuar estudos, pesquisas, experimentação e produção de plantas de interesse econômico para o estado, visando a adaptar técnicas e métodos de cultivo para obter maior produtividade e melhoria de qualidade do produto;
- efetuar pesquisas e estudos no campo da fitotecnia, aplicados ao melhoramento das plantas cultivadas;
- realizar estudos no campo da biologia agrícola, de modo a trazer subsídios para a melhoria das culturas e introdução de novas plantas;
- realizar pesquisas, estudos e experimentação no campo da ecologia, visando ao melhor aproveitamento dos solos e climas;
- realizar pesquisas, estudos e experimentação no campo da química aplicada à agricultura e engenharia rural;
- manter campos experimentais, que funcionarão também como campo de multiplicação de vegetais;

- fornecer espécies, variedades e cultivares selecionados, para suas referidas multiplicações e produções;
- realizar estudos, pesquisas e experimentações quando solicitados pelos poderes públicos ou por particulares;
- organizar cursos técnicos e práticos para técnicos e agricultores;
- manter intercâmbio com entidades nacionais e estrangeiras;
- cooperar com os legisladores e administradores na solução dos problemas agrícolas paranaenses;
- divulgar os resultados técnicos e científicos obtidos;
- realizar convênios com órgãos federais, estaduais e municipais, paraestatais e autárquicos, que visem às colaborações mútuas; e
- receber bolsistas e estagiários nacionais e estrangeiros, destinados ao aperfeiçoamento técnico-científico.

Instituto Paranaense de Desenvolvimento Econômico e Social – IPARDES

Órgão vinculado à Secretaria de Estado do Planejamento, instituído pela lei 6.407, de 07/06/73.

O decreto 4.656, de 26/11/73, aprova o seu estatuto, com alterações sofridas através dos decretos 4.954/82 e 9.852/86.

A Resolução de Diretoria 02/84, de 01/02/84, implanta as normas de organização e funcionamento do IPARDES.

Atribuições:

Apoiar e auxiliar o Governo do Estado nas seguintes áreas de atividade:

- realização de pesquisa aplicada nas áreas econômica e social;
- execução de trabalhos de estudos e elaboração de projetos e de programas de apoio ao sistema estadual de planejamento;
- apoio técnico nas áreas econômica e social à formulação de políticas estaduais de desenvolvimento;

- acompanhamento da evolução da economia estadual;
- treinamento e aperfeiçoamento de pessoal para o planejamento e a pesquisa aplicada no campo de desenvolvimento econômico e social; e
- na execução dos seus trabalhos e para a realização dos seus objetivos, o IPARDES poderá manter intercâmbio com entidades de ensino e pesquisa, interessadas em assuntos econômicos e sociais.

Minerais do Paraná S.A. – MINEROPAR

Empresa de economia mista, vinculada à Secretaria de Estado da Indústria e do Comércio.

A lei 6.938, de 21/10/77, autoriza o Poder Executivo a constituir a MINEROPAR. A Escritura Pública de Constituição foi lavrada em 20/03/78, sendo arquivada na Junta Comercial em 20/04/78.

A Resolução de Diretoria 25/87, de 01/09/87, aprova o Regimento Interno.

Atribuições:

- pesquisar bens minerais e lavrar as respectivas jazidas, bem como beneficiar e industrializar os minerais lavrados;
- estimular o descobrimento e intensificar o aproveitamento dos recursos minerais do estado;
- desenvolver estudos aplicados a todos os campos envolvidos pelas atividades de mineração;
- prestar serviços especializados à iniciativa privada e aos organismos governamentais, no que se coadunar com seus objetivos sociais;
- administrar fundos especiais cujos recursos sejam destinados à pesquisa e à exploração de recursos minerais; e
- administrar, mediante o respectivo contrato de concessão, o Fundo Paranaense de Mineração – FUPAM.

Companhia de Saneamento do Paraná – SANEPAR

Empresa de economia mista, vinculada à Secretaria

ria de Estado do Desenvolvimento Urbano.

A lei 4.684, de 23/01/63, autoriza o Poder Executivo a sua constituição, com a denominação de Cia. de Água e Esgotos do Paraná – ACEPAR. A lei 1.194, de 20/12/71, incumbe a SANEPAR da exploração, manutenção e operação dos sistemas de abastecimento de água e coleta de esgotos sanitários.

O decreto 2.972, de 22/12/72, aprova o Regulamento Interno da SANEPAR.

Atribuições:

- administração de todos os serviços relativos às instalações públicas de abastecimento de água potável e remoção de esgoto sanitário, bem como fazer cumprir as normas do Regulamento, compreendendo:
- captação, tratamento, adução e distribuição de água; coleta, remoção, tratamento e disposição de esgotos sanitários; trabalhos de planejamento, execução e manutenção do sistema; medição de consumo, lançamento e arrecadação de tarifas, multas e outras receitas específicas; aplicação de penalidades e qualquer outra medida vinculada a esse serviço público.

Superintendência do Controle da Erosão e Saneamento Ambiental – SUCEAM

Órgão vinculado à Secretaria de Estado do Desenvolvimento Urbano – SEDU.

A lei 4.662, de 21/12/62, transforma o Departamento de Edificações da Secretaria dos Negócios de Viação e Obras Públicas em autarquia, com a denominação de Departamento de Edificações e Obras Especiais (DEOE). O decreto 1.623, de 17/02/76, altera a denominação do DEOE para Superintendência do Controle da Erosão no Paraná – SUCEPAR, estabelecendo a sua competência, a organização e o funcionamento; a lei 8.485, de 03/06/87, altera a denominação da SUCEPAR para Superintendência do Controle da Erosão e Saneamento Ambiental – SUCEAM, vinculando-a à Secretaria de Estado do Desenvolvimento Urbano e Meio Ambiente – SEDU.

O decreto 2.919, de 24/05/88, aprova o Regulamento da SUCEAM.

Atribuições:

- planejar, fiscalizar e executar, em estreita colaboração com os governos federal, municipais e demais órgãos estaduais, direta ou indiretamente, mediante acordos, contratos e convênios, todos os serviços técnicos e administrativos concernentes aos problemas de erosão e saneamento ambiental, principalmente os atinentes à macro e microdrenagem urbana, ao controle de cheias e inundações, à recuperação de fundos de vales e aos problemas de limpeza urbana;
- elaborar normas para o controle da erosão urbana e do saneamento ambiental e o acompanhamento das atividades pertinentes;
- fiscalizar a execução das obras, bem como a sua manutenção;
- planejar e participar da elaboração de planos de aplicação conjunta de recursos provindos da União, do estado e dos municípios, destinados à erosão urbana e ao saneamento ambiental;
- elaborar e analisar projetos técnicos e de estudos de viabilidade econômica, objetivando a obtenção dos recursos necessários às obras destinadas ao controle da erosão e ao saneamento ambiental;
- manter unidades industriais de fabricação de tubos de concreto e congêneres, para o suprimento de necessidades resultantes da execução de obras, concernentes à SUCEAM;
- prestar assistência técnica aos municípios, no que concerne à realização de estudos de viabilidade econômica e planejamento do uso do solo urbano, com vistas ao controle da erosão e ao saneamento ambiental;
- assistir tecnicamente aos municípios no planejamento, elaborar projetos e executar os serviços relativos às obras de controle de erosão e ao saneamento ambiental;
- elaborar mapeamentos planialtimétricos e geotécnicos, com a finalidade de subsidiar o planejamento do uso e ocupação urbanos; e
- promover a pesquisa, em estreita colaboração com universidades e outras instituições, mediante acordos, contratos e convênios, com vistas ao desenvolvimento e ao aprimoramento de soluções para o controle da erosão e o saneamento urbano.

Entidade Municipal*Instituto de Pesquisa e Planejamento Urbano de Curitiba – IPPUC*

Autarquia com autonomia administrativa, técnica e financeira, sujeita ao controle político e de legalidade por parte do Poder Executivo do Município de Curitiba, criada pela lei municipal 2.660, de 01/12/65, alterada pela lei 3.785, de 30/09/70.

Atribuições:

- realizar o acompanhamento sistemático da evolução urbana da cidade e monitorar a implementação do Plano-Diretor;
- promover estudos e pesquisas no campo do planejamento urbano, direito urbanístico e urbanismo operacional;
- definir os instrumentos técnicos, financeiros, legais e os procedimentos necessários para se atingir os objetivos e metas propugnados no Plano-Diretor e propô-los ao Chefe Executivo, especialmente aqueles que propiciem uma diminuição dos desequilíbrios entre os bairros, quanto aos respectivos níveis de equipamentos e serviços urbanos básicos;
- promover o planejamento urbano, com a colaboração dos órgãos e entidades da administração municipal, visando ao desenvolvimento harmônico do município, considerada a sua integração com os demais municípios da Região Metropolitana de Curitiba;
- promover o planejamento do sistema viário e de transportes, com a colaboração de órgãos e entidades afins, considerada a sua integração com os demais municípios da Região Metropolitana de Curitiba;
- propor ao Chefe do Executivo a regulamentação de Setores Especiais e a adoção de Planos Setoriais de Desenvolvimento Urbano como instrumentos de implementação das diretrizes do Plano-Diretor;
- coordenar, com os órgãos operacionais e setoriais da administração direta, autárquica, fundacional e empresas da administração municipal, o acompanhamento gerencial dos planos, programas e projetos desenvolvidos, mediante celebração de ajustes próprios com as respectivas unidades executoras;

- incorporar ao planejamento os avanços da técnica e da tecnologia pertinentes, de modo a atingir níveis cada vez maiores de qualidade, racionalidade, eficiência e eficácia;
- tratar, em caráter extraordinário, da elaboração dos instrumentos de planejamento referidos na Constituição Federal e da fixação de diretrizes dos orçamentos plurianual e anual de investimentos;
- realizar o acompanhamento gerencial dos planos plurianuais de investimentos da administração municipal, efetuando o devido controle físico-financeiro de sua execução, articulando e consolidando tais programas, projetos e planos nas unidades administrativas do município;
- efetuar uma adequada captação de recursos externos junto a entidades de cooperação técnica e financeira das esferas estadual e federal, bem como a organismos internacionais, aproveitando a disponibilidade de linhas de crédito para a viabilização dos planos, programas e projetos de interesse municipal;
- coordenar a elaboração, implementação e avaliação da política de informatização dos órgãos da administração direta, autárquica, fundacional e de empresas da Prefeitura Municipal;
- articular suas atividades com órgãos estaduais e federais relacionados com o planejamento do desenvolvimento urbano, de modo a aumentar a integração desse processo;
- colaborar, quando for solicitado e possível, com órgãos de planejamento de outras administrações municipais do Brasil e do exterior, promovendo uma cooperação técnica horizontal, sempre que não prejudicar o andamento de suas responsabilidades específicas na administração municipal; e
- elaborar e divulgar parâmetros de urbanização atingidos, bem como de crescimento, desenvolvimento físico e sócio-econômico do município.

Organogramas

Instituto Brasileiro do Meio Ambiente e dos Recursos Naturais Renováveis – IBAMA

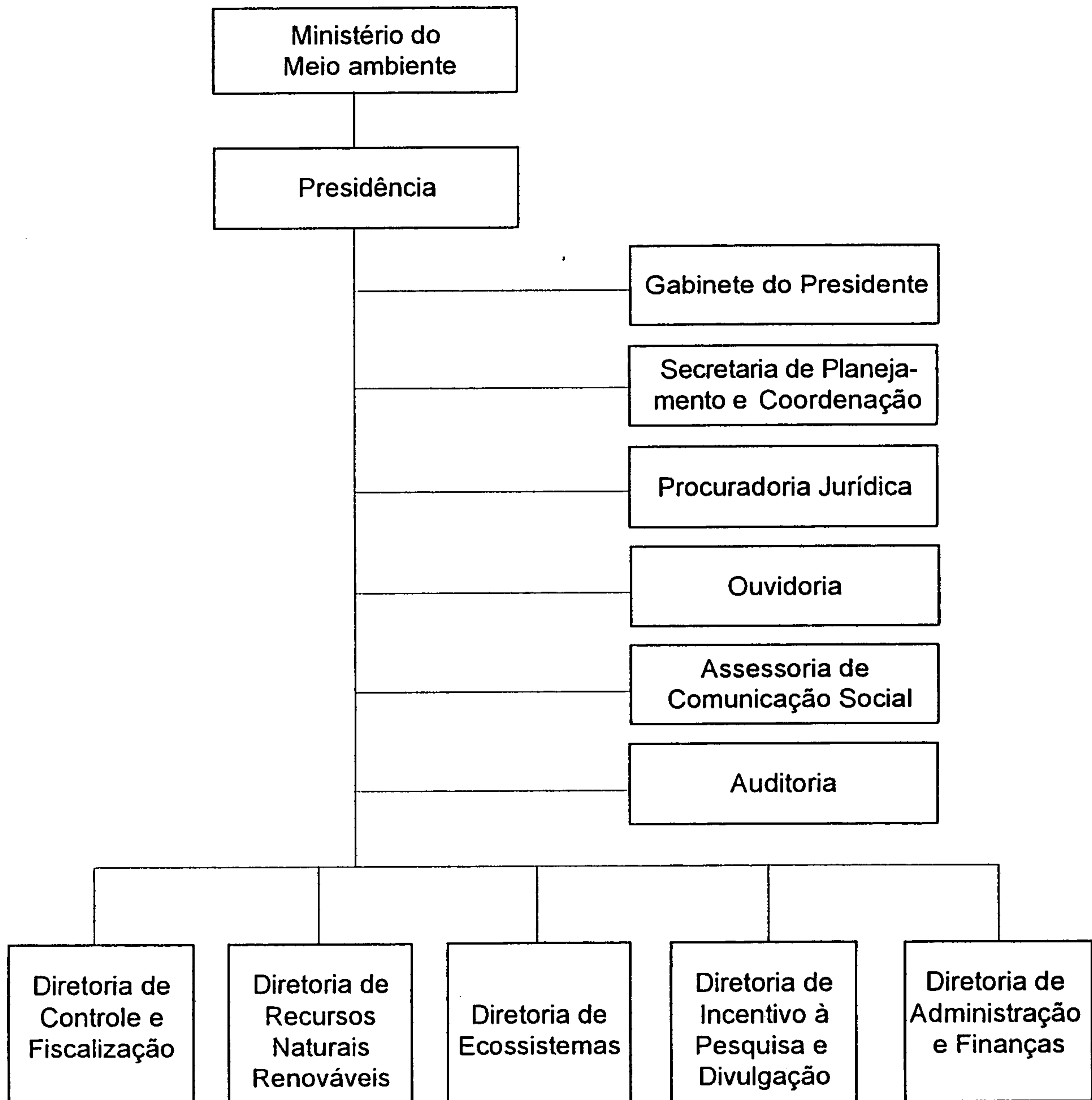

Órgãos Regionais: Superintendências Estaduais e Jardim Botânico do Rio de Janeiro

Órgãos Consultivos: Conselho Nacional de Proteção à Fauna
Conselho Nacional de Unidades de Conservação
Comitê Técnico-científico

Delegacia do Ministério de Minas e Energia no Estado do Paraná

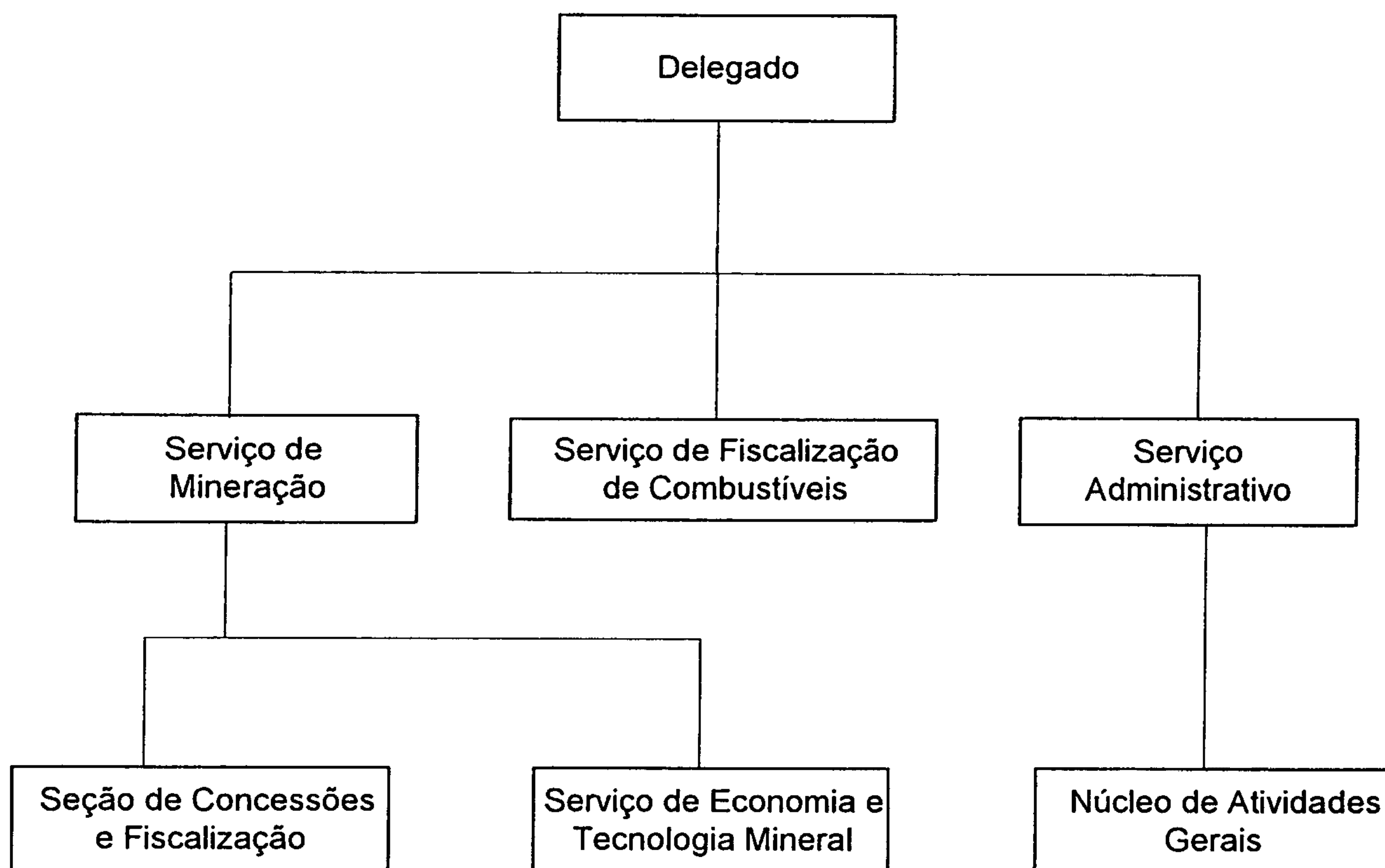

Coordenação da Região Metropolitana de Curitiba - COMEC

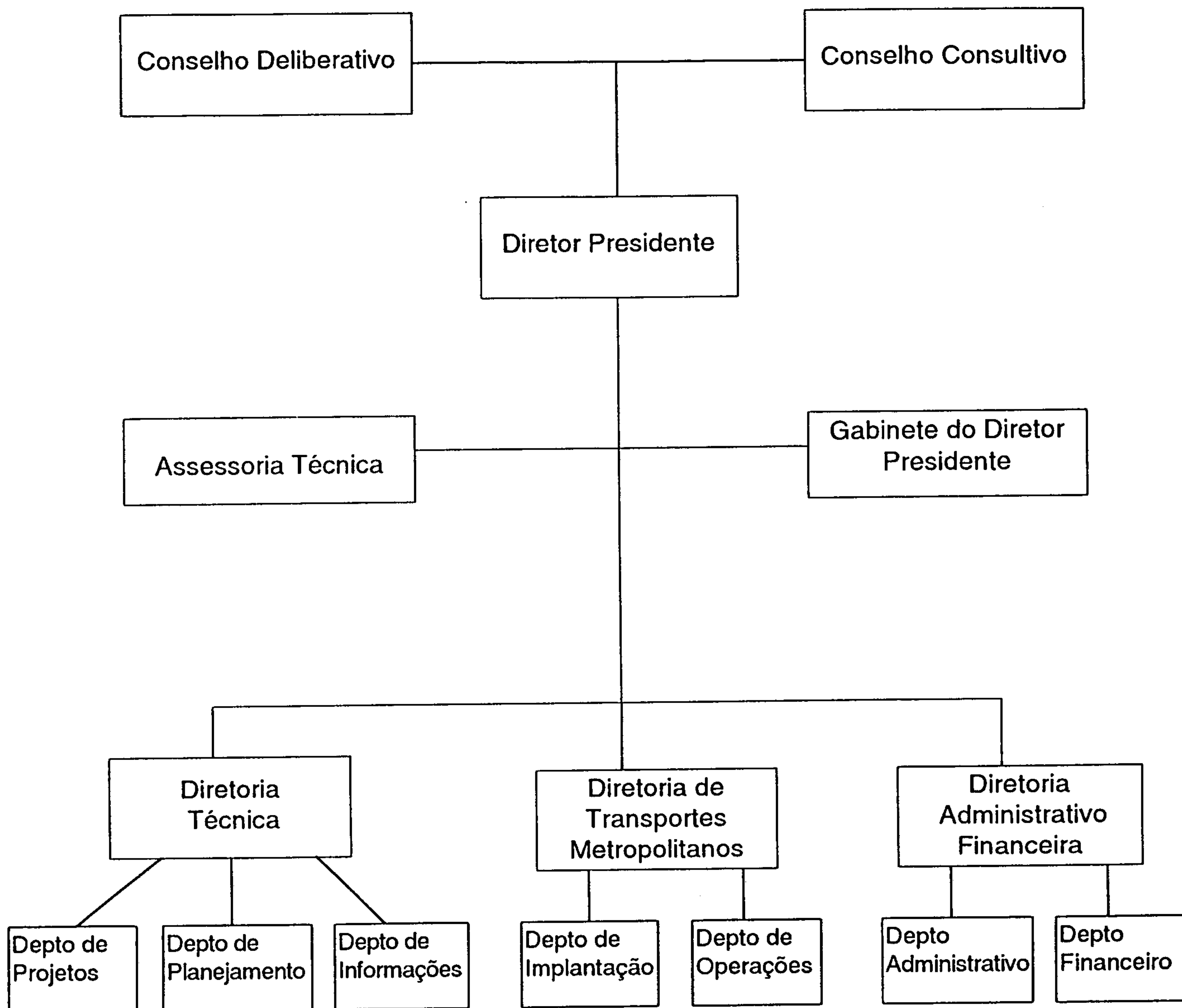

Companhia Paranaense de Energia – COPEL

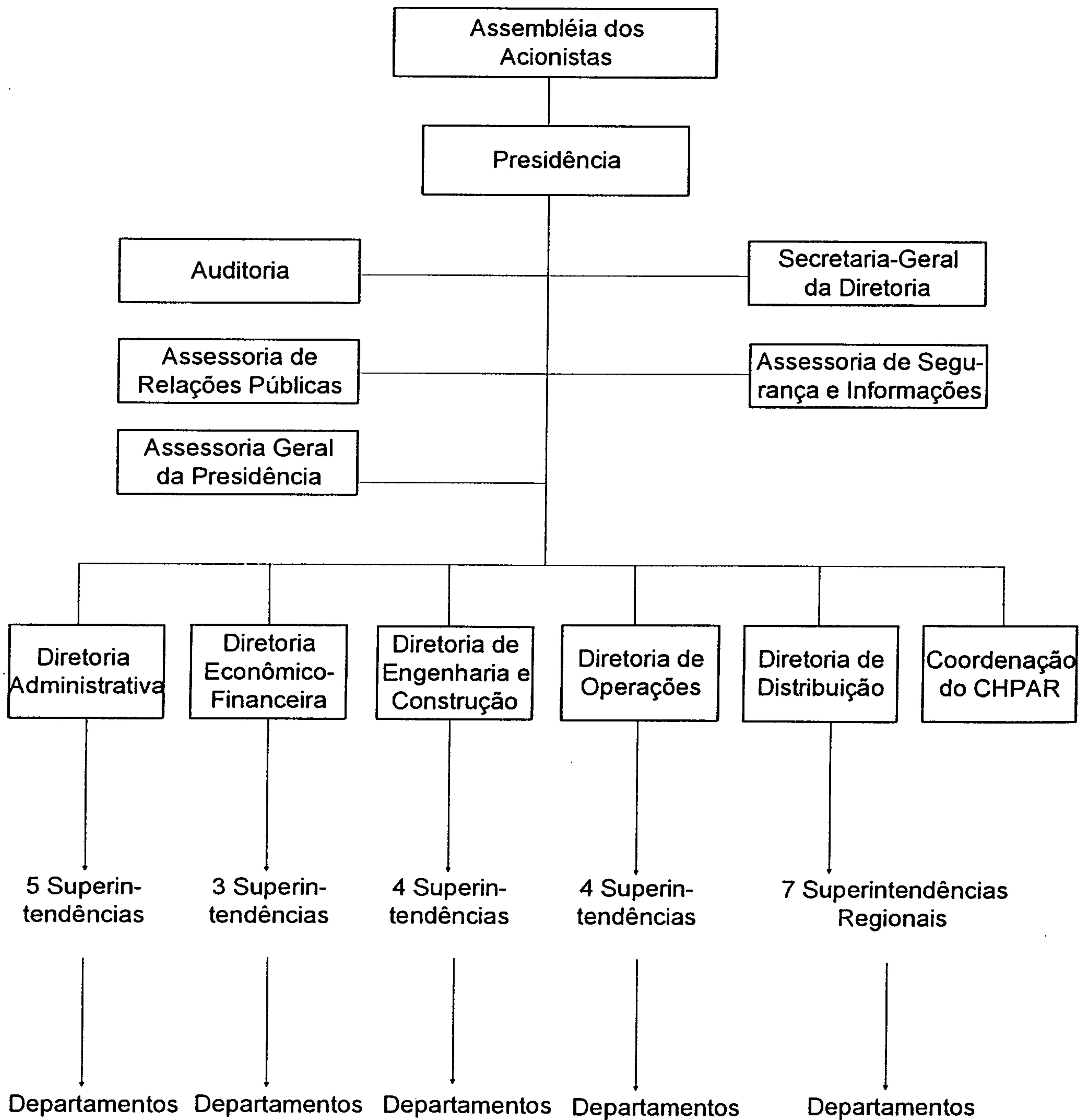

Empresa Paranaense de Assistência Técnica e Extensão Rural – EMATER

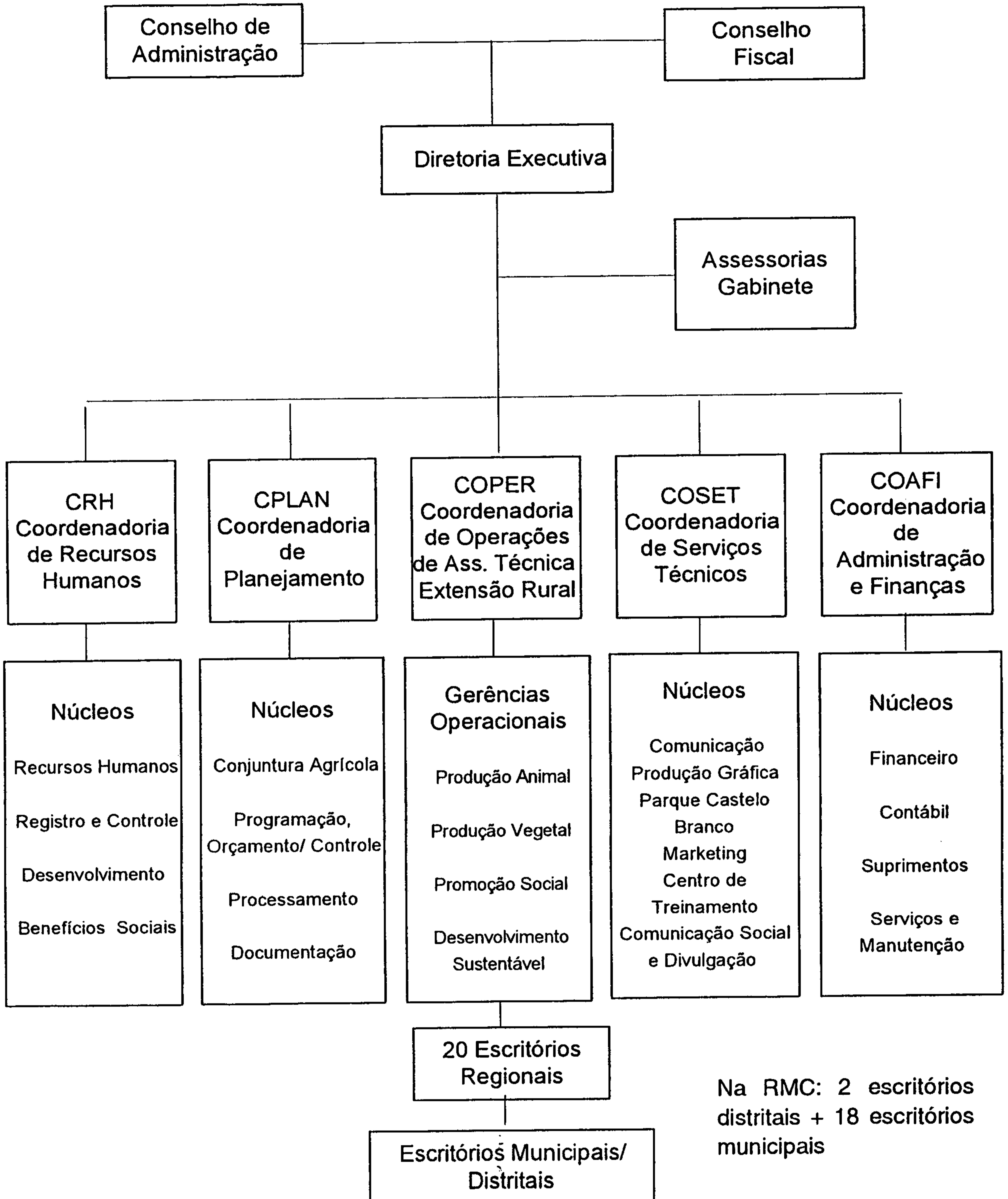

Instituto Ambiental do Paraná – IAP

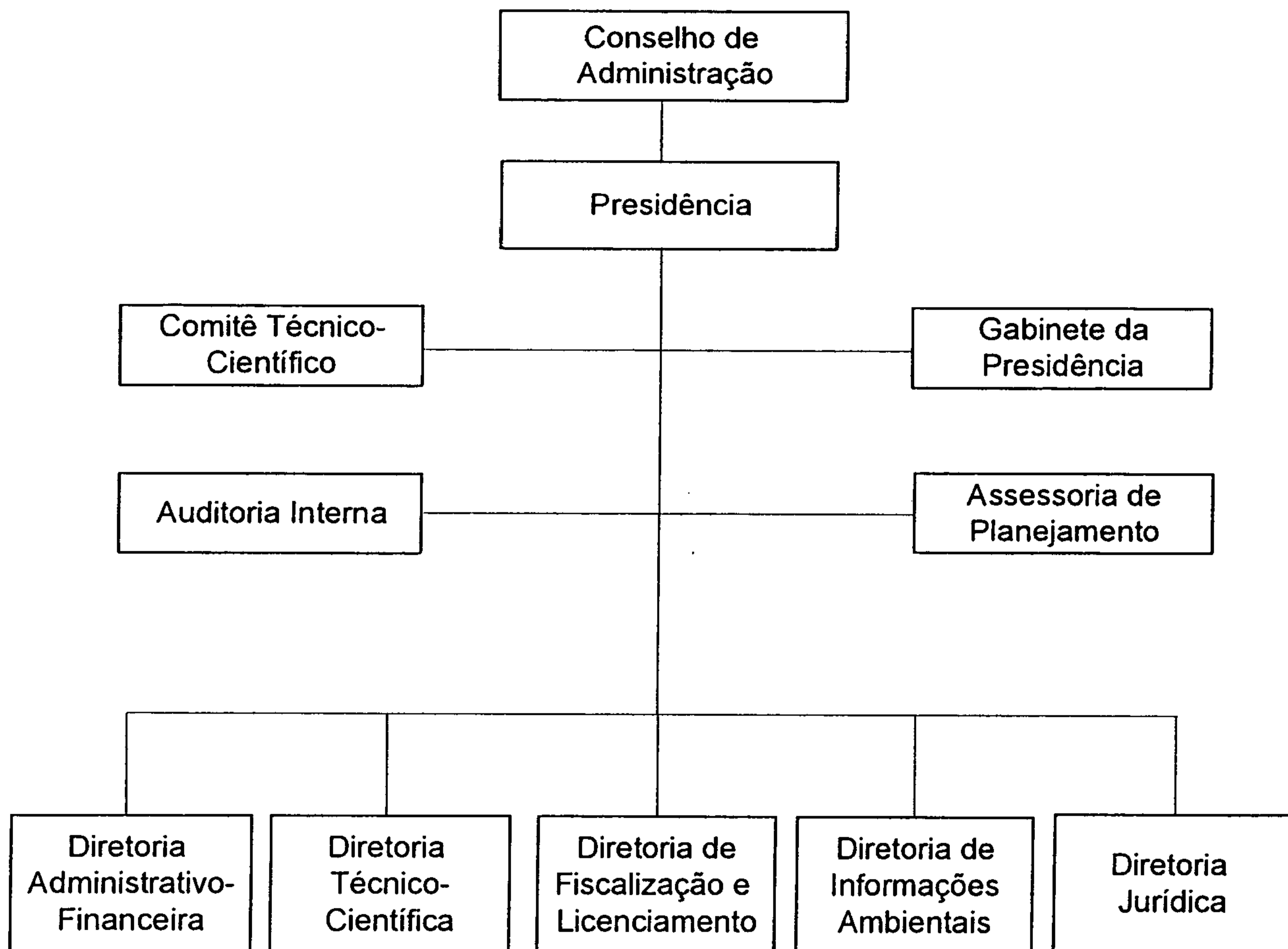

Nível de Atuação: Escritórios Regionais
Escritórios Locais

Instituto Agrônômico do Paraná – IAPAR

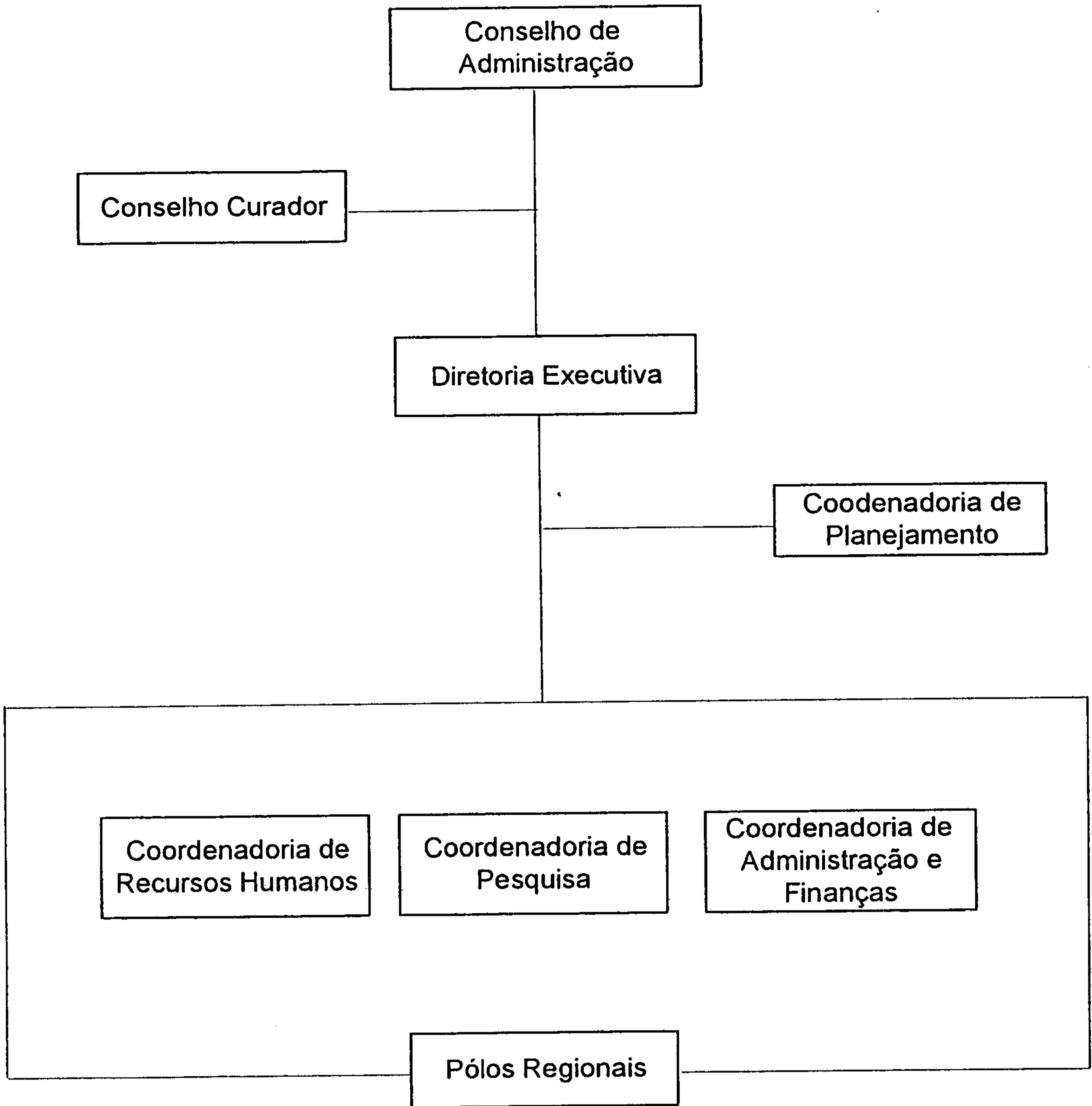

Instituto Paranaense de Desenvolvimento Econômico e Social – IPARDES

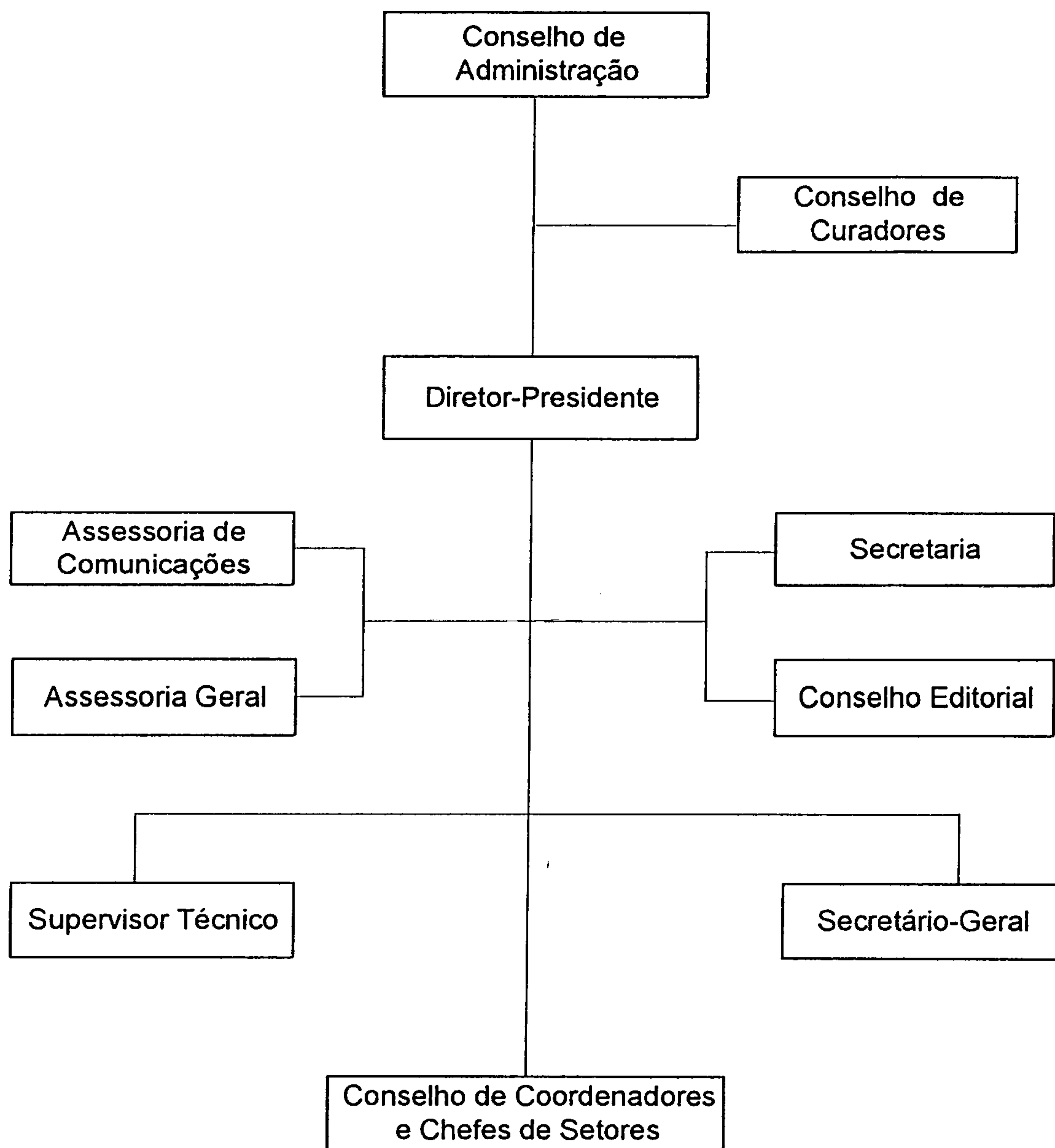

Minerais do Paraná S.A. – MINEROPAR

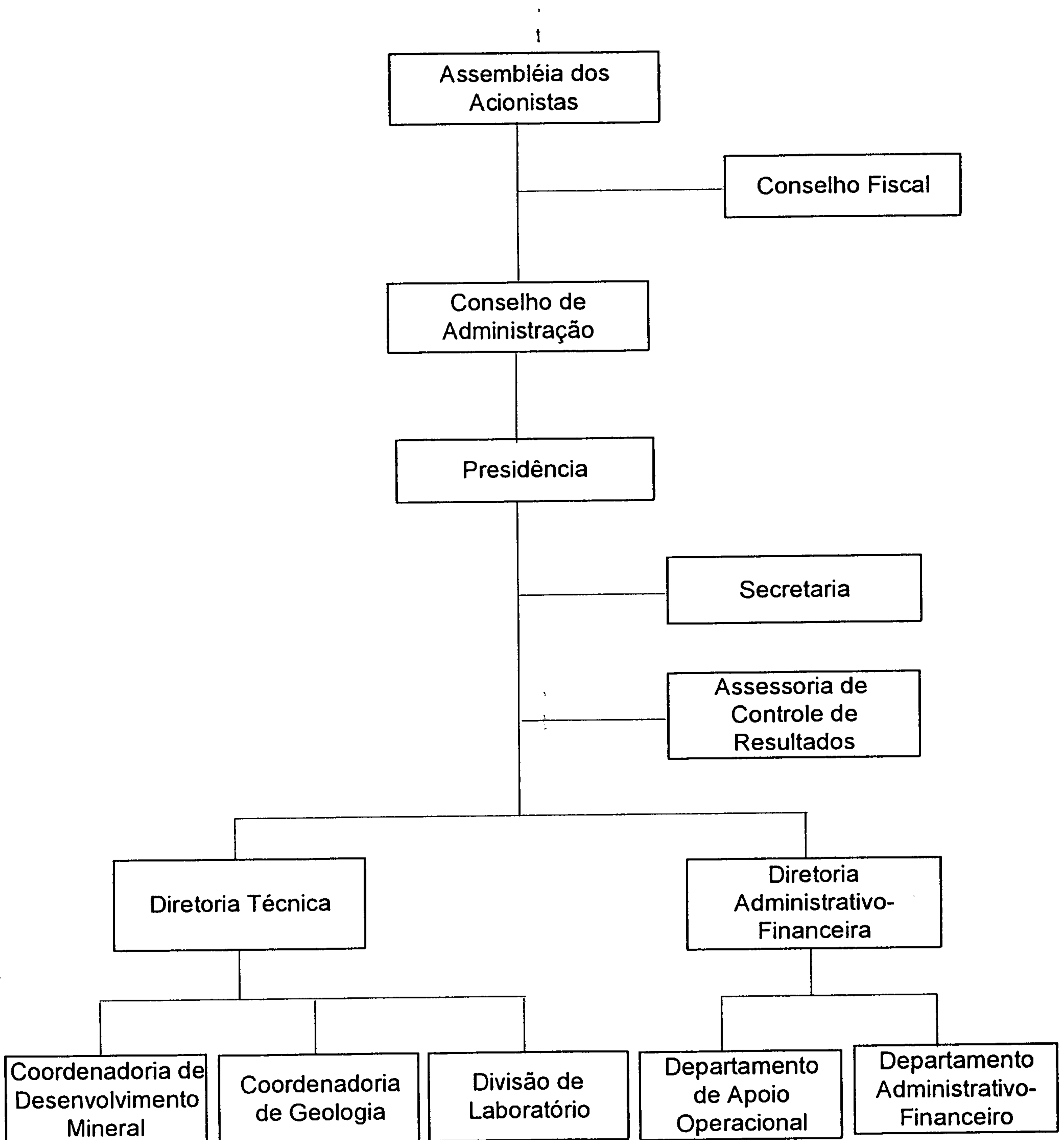

Companhia de Saneamento do Paraná – SANEPAR

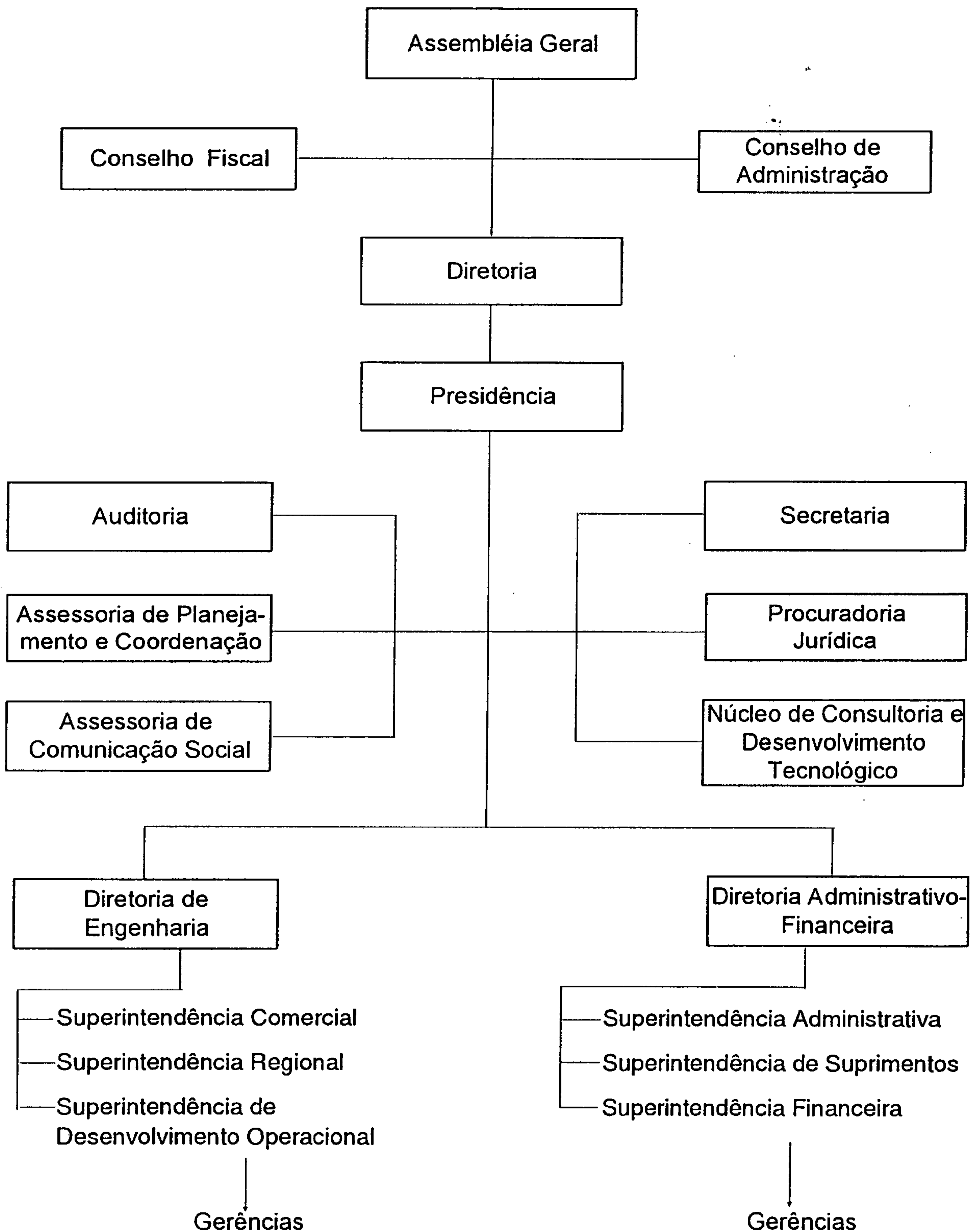

Superintendência do Controle da Erosão e Saneamento Ambiental – SUCEAM

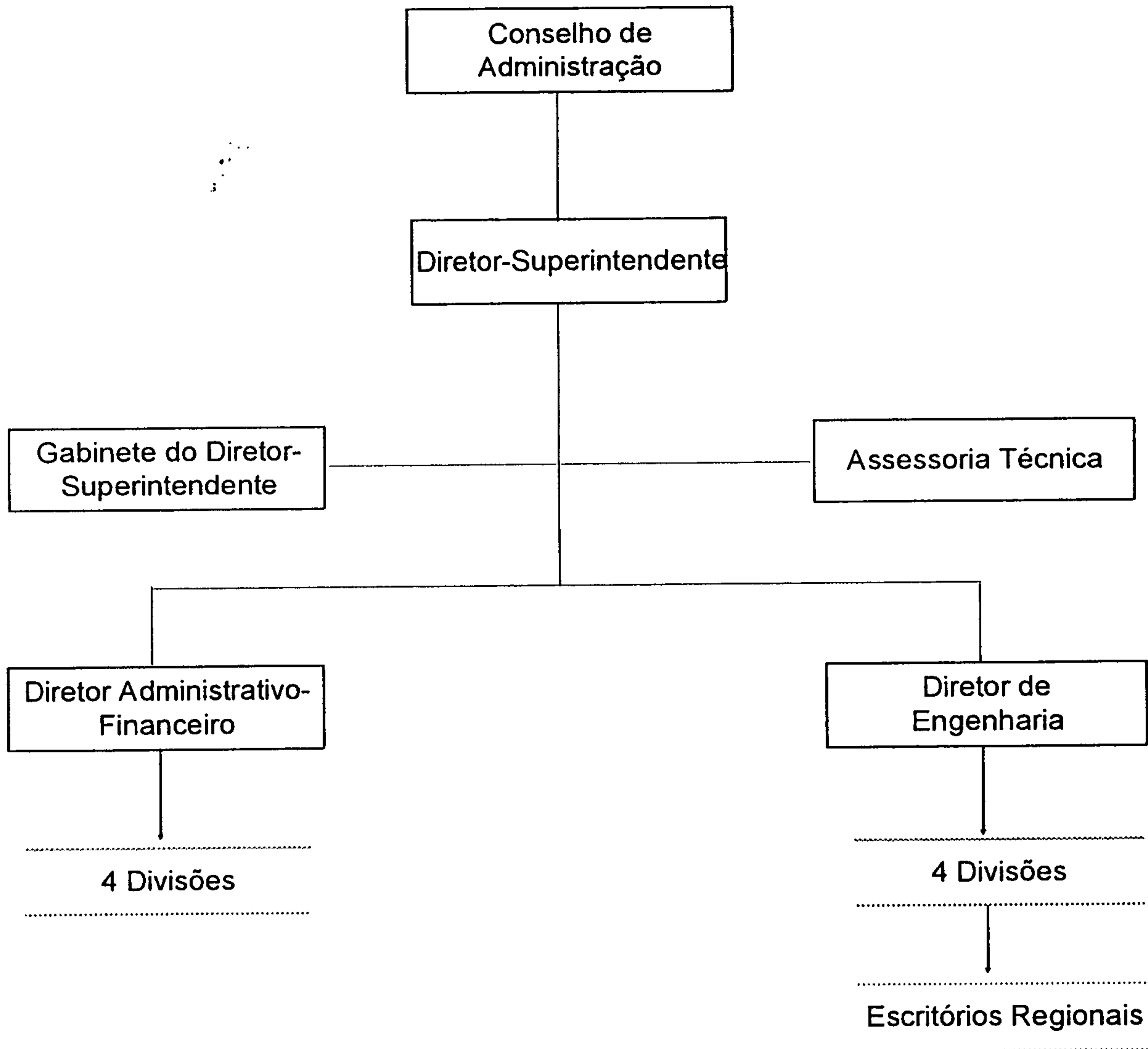

Instituto de Pesquisa e Planejamento Urbano de Curitiba – IPPUC

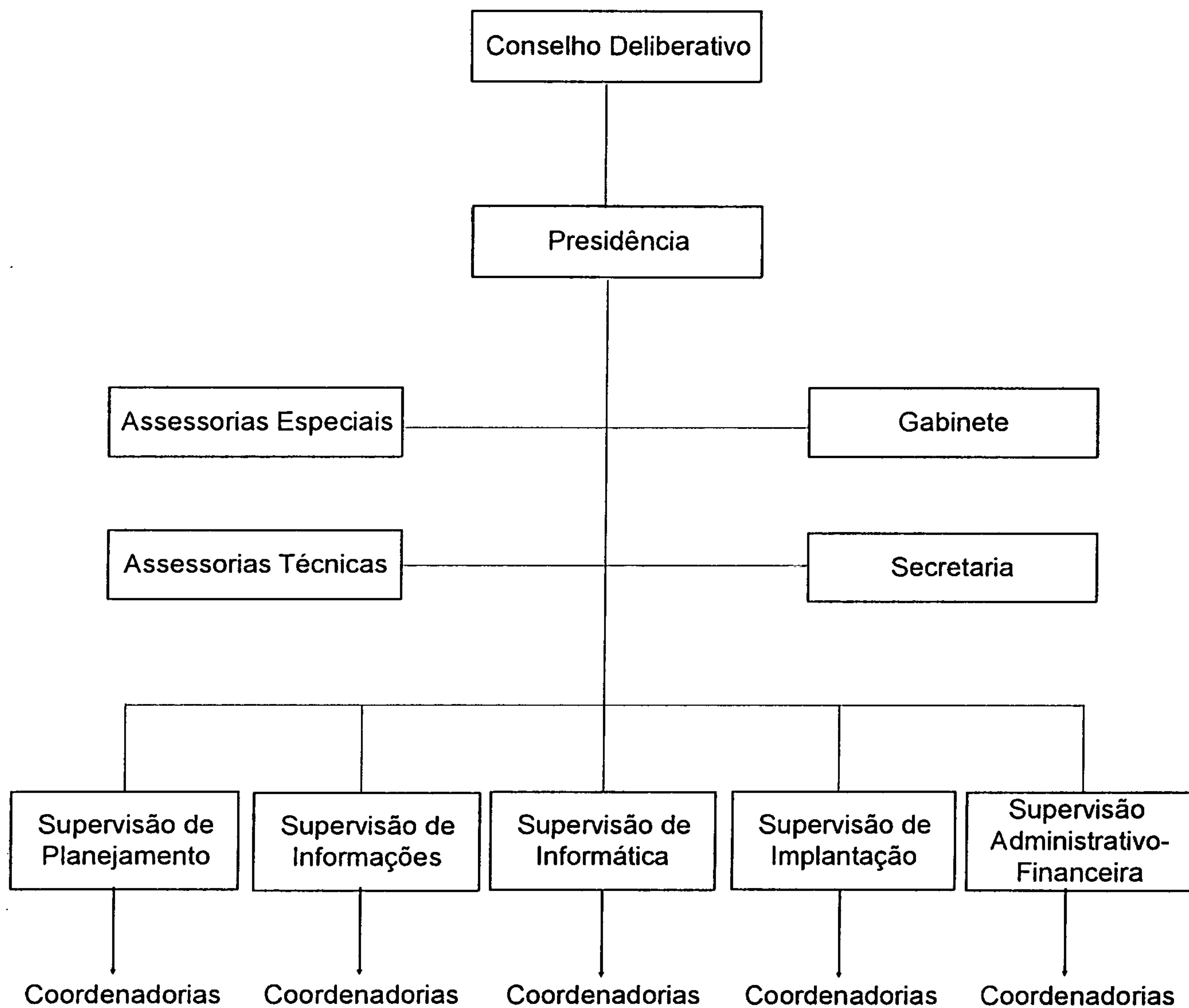

Informações Cartográficas Disponíveis

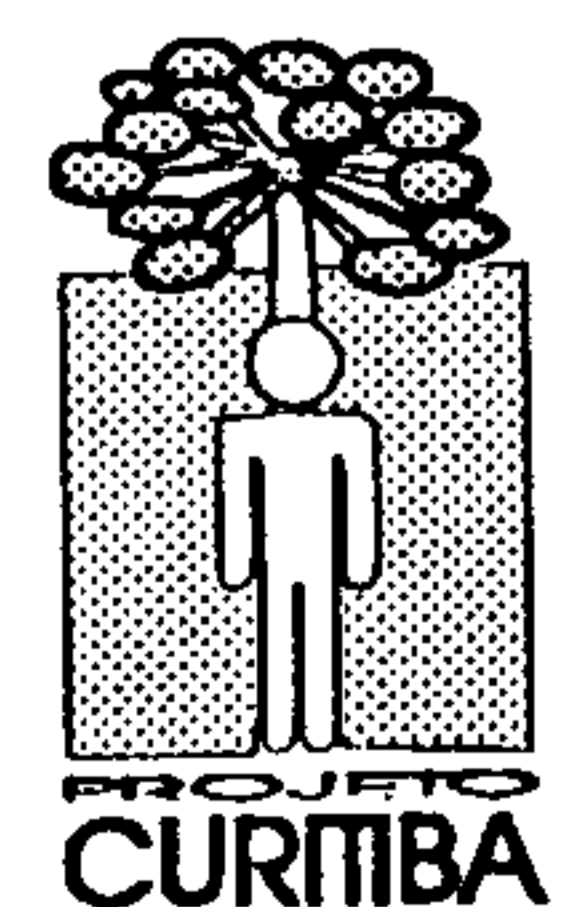
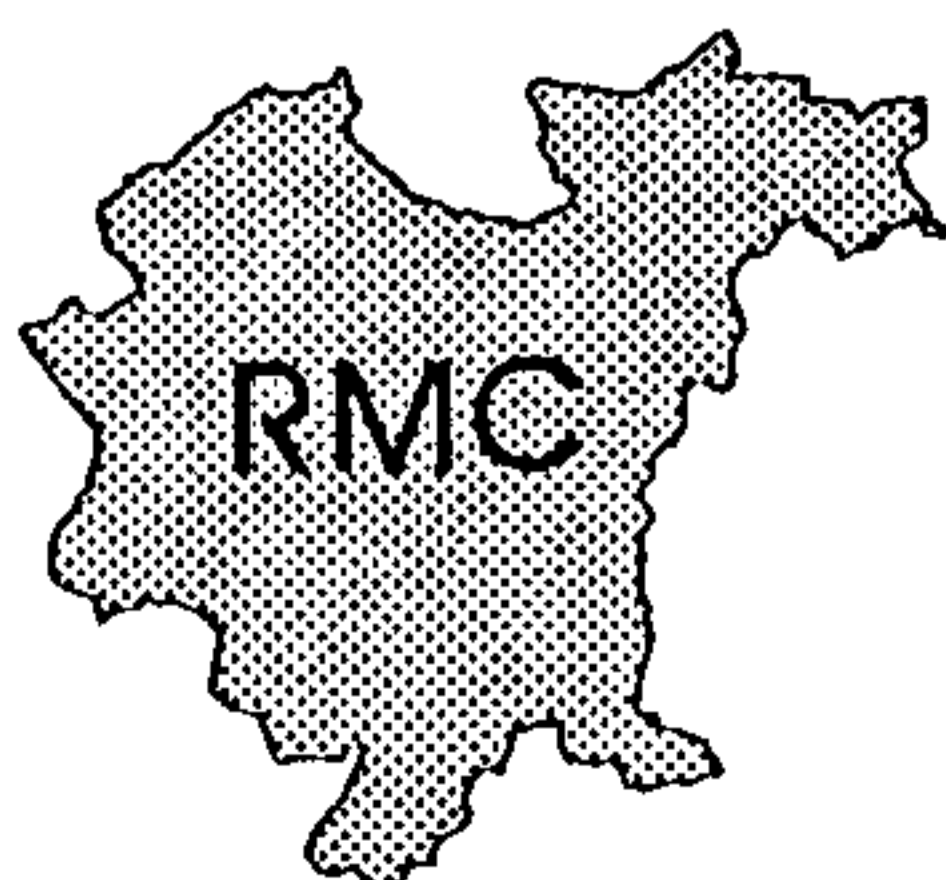

Bases Cartográficas e Sensoriamento Remoto

Aerofoto

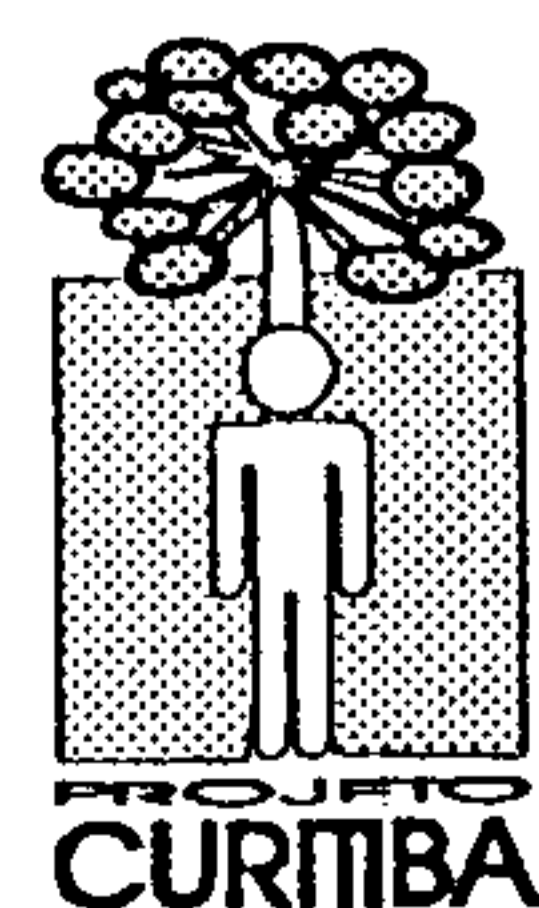
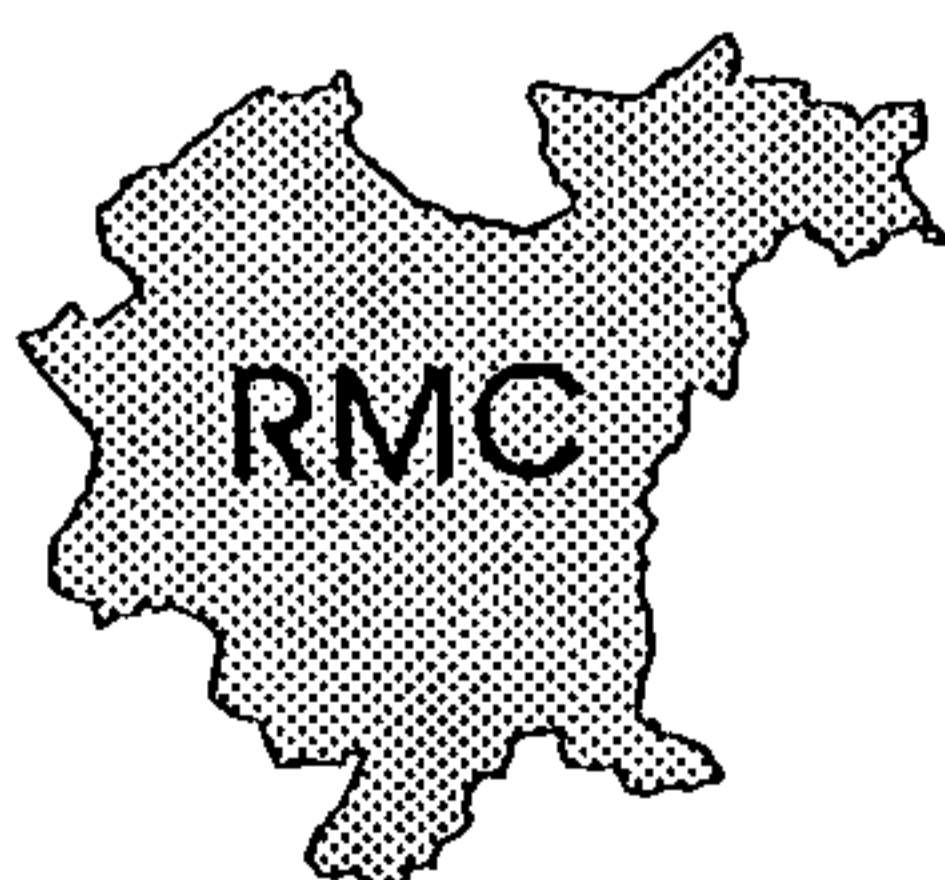

AEROFOTO

ESCALA: 1: 5.000

ANO DE EXECUÇÃO: 1992

Fonte:

PROGRAMA DE SANEAMENTO AMBIENTAL DA RMC -
PROSAM/PMA - 03

Conteúdo:

IMAGEM DA SUPERFÍCIE DO TERRENO

Classificação:

AEROFOTO

Contratante/Executor:

COMEC/PERSPECTIVA

Método de elaboração:

RECOBRIMENTO AEROFOTOGRAFÉTRICO, EM AVIÃO DE
PEQUENO PORTE, COM ORIENTAÇÕES DE VÔO VARIADAS
PARA CADA ÁREA. CÂMARA MAMIA

Abrangência (Sigla dos Municípios):

PARCIAL: AR, AT, CG, CO, CT, FZ, MA, PI, PN, QB E SJ

Tipo de material e estado de conservação:

NEGATIVOS; CÓPIAS EM PAPEL FOTOGRÁFICO, COLORI-
DAS, EM BOM ESTADO

Tamanho da prancha (cm):

AEROFOTO: 23 X 23; NEGATIVO: 4,0 X 5,5

Quantidade de cartas:

189 AEROFOTOS

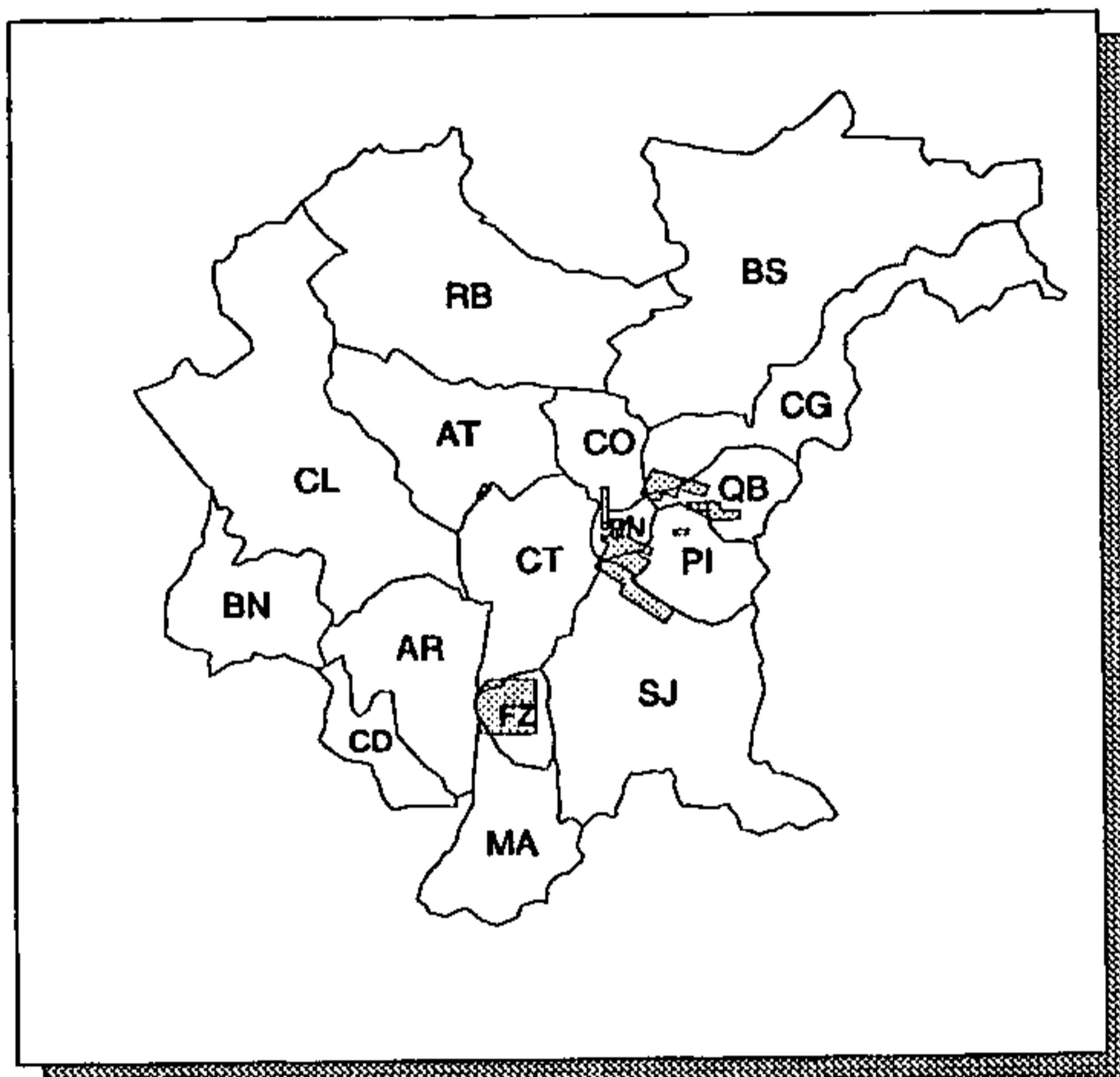

ÁREA LEVANTADA:



Obtenção de cópias:

SOLICITAR À COMEC

Texto:

SEM TEXTO

Observações:

Área vazia para observações.

Ano de publicação:

NÃO PUBLICADO

AEROFOTO

ESCALA: 1: 8.000

ANO DE EXECUÇÃO: 1980

Fonte:

PROJETO 050/80

Conteúdo:

IMAGEM DA SUPERFÍCIE DO TERRENO

Classificação:

AEROFOTO

Contratante/Executor:

SANEPAR, AGRITEC/ESTEIO

Método de elaboração:

RECOBRIMENTO AEROFOTOGRAFÉTICO COM ORIENTAÇÃO DE VÔO NORTE-SUL E ALTURA DE 1.200m. CÂMARAS ZEISS RMK 1523 E WLD RC-5, AMBAS COM DISTÂNCIA FOCAL DE 153mm

Abrangência (Sigla dos Municípios):

PARCIAL: CO, PI, PN, QB E SJ

Tipo de material e estado de conservação:

NEGATIVOS DE AEROFOTOS E DE FOTOÍNDICE

Tamanho da prancha (cm):

INFORMAÇÃO NÃO OBTIDA

Quantidade de cartas:

405 AEROFOTOS E 1 FOTOÍNDICE NA ESCALA 1:32.000

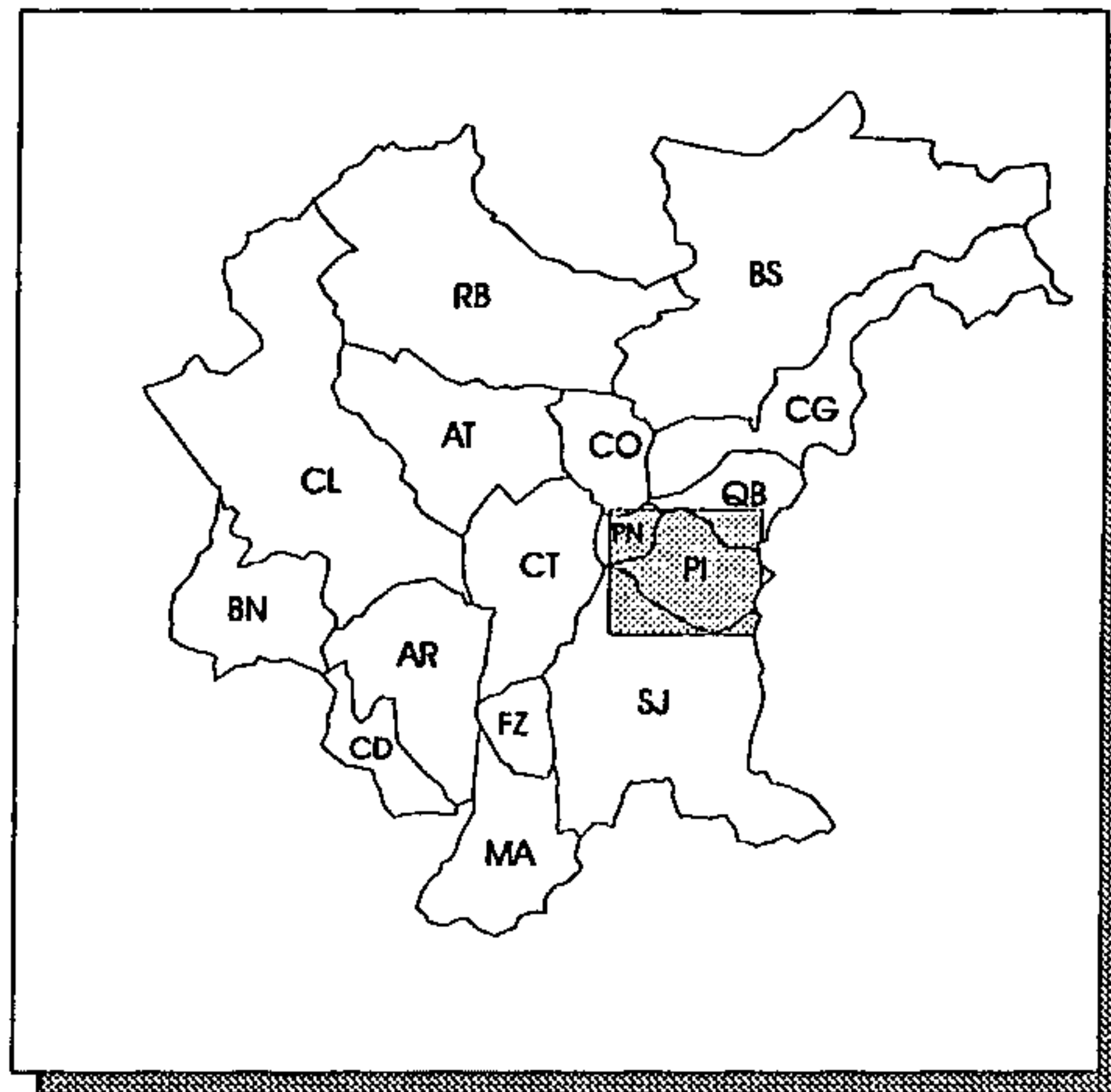

ÁREA LEVANTADA:



Obtenção de cópias:

SOLICITAR À ESTEIO

Texto:

SEM TEXTO

Observações:

PARTE DO LEVANTAMENTO É CONFIDENCIAL

Ano de publicação:

NÃO PUBLICADO

AEROFOTO

ESCALA: 1: 8.000

ANO DE EXECUÇÃO: 1985

Fonte:

PROJETO 6/85

Conteúdo:

IMAGEM DA SUPERFÍCIE DO TERRENO

Classificação:

AEROFOTO

Contratante/Executor:

COMEC/AEROSUL

Método de elaboração:

RECOBRIMENTO AEROFOTOGRAMÉTRICO COM ORIENTAÇÃO DE VÔO NORTE-SUL. CÂMARAS ZEISS RMK E WILD RC-8, DISTÂNCIA FOCAL 152,32mm

Abrangência (Sigla dos Municípios):

TOTAL: CT E PN; PARCIAL: AR, AT, BN, BS, CD, CG, CL, CO, FZ, MA, PI, QB, RB E SJ

Tipo de material e estado de conservação:

NEGATIVOS DE AEROFOTOS (AEROSUL); CÓPIAS, EM PAPEL FOTOGRÁFICO, DE AEROFOTOS E DE FOTOÍNDICES, EM PRETO E BRANCO, EM BOM ESTADO (COMEC)

Tamanho da prancha (cm):

AEROFOTO: 23 X 23

Quantidade de cartas:

2110 AEROFOTOS (QUANTIDADE APROXIMADA) E 13 FOTOÍNDICES NA ESCALA 1:40.000

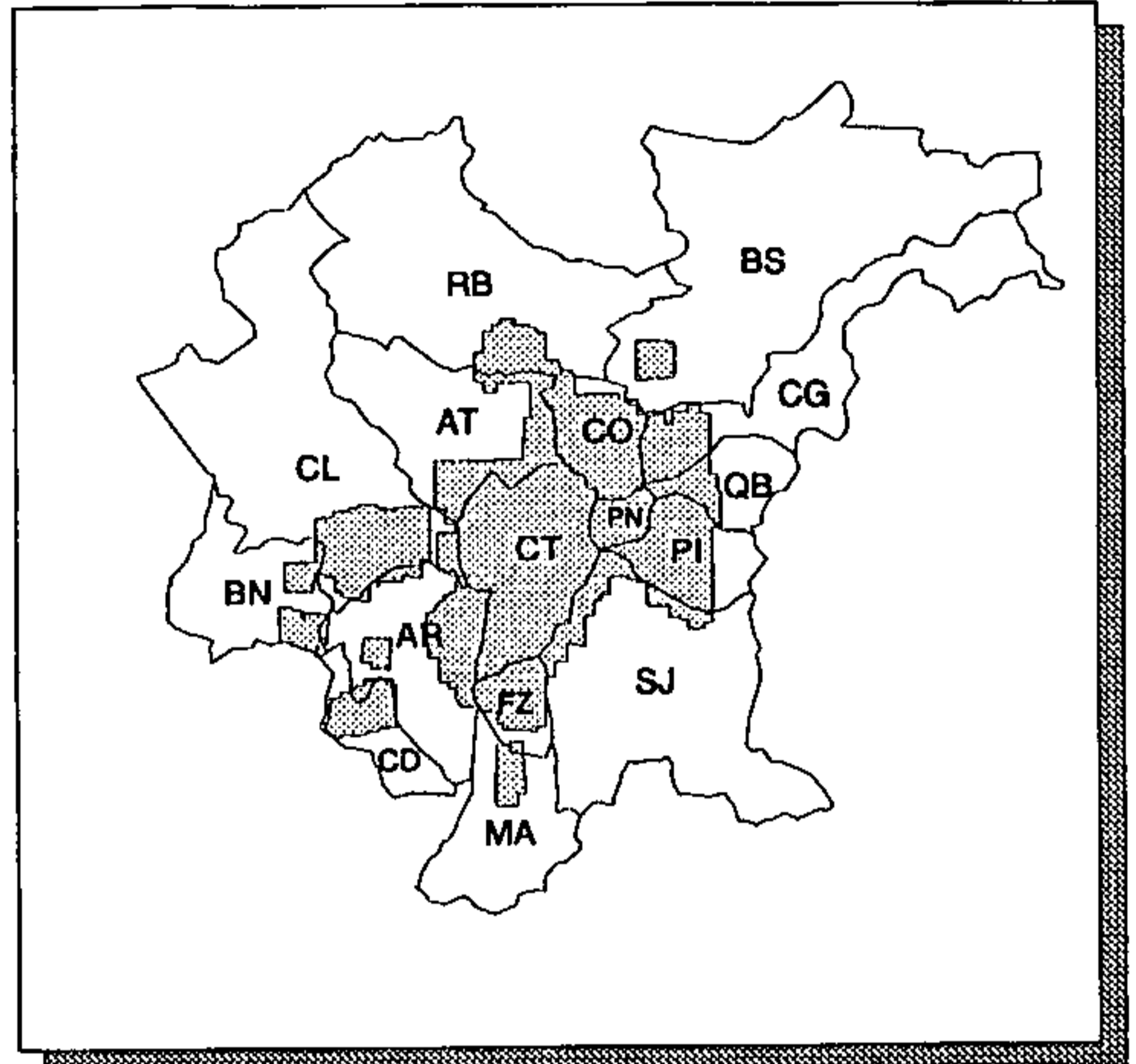

ÁREA LEVANTADA:

Obtenção de cópias:

SOLICITAR AUTORIZAÇÃO À COMEC E ENCAMINHAR O PEDIDO À AEROSUL

Texto:

SEM TEXTO

Observações:

VÔO REALIZADO SOMENTE NAS ÁREAS URBANAS, COBRINDO APROXIMADAMENTE 2.000 km²

Ano de publicação:

NÃO PUBLICADO

AEROFOTO

ESCALA: 1: 8.000

ANO DE EXECUÇÃO: 1989

Fonte:

PROJETO 63/89

Conteúdo:

IMAGEM DA SUPERFÍCIE DO TERRENO

Classificação:

AEROFOTO

Contratante/Executor:

PM SÃO JOSÉ DOS PINHAIS/AERODATA

Método de elaboração:

RECOBRIMENTO AEROFOTOGRAFÉTRICO COM ORIENTAÇÃO DE VÔO LESTE-OESTE E ALTURA DE 1.224m. CÂMARA WLD RC-5, DISTÂNCIA FOCAL 152,02 mm

Abrangência (Sigla dos Municípios):

TOTAL: SJ

Tipo de material e estado de conservação:

NEGATIVOS DE AEROFOTOS E DE FOTOÍNDICE

Tamanho da prancha (cm):

INFORMAÇÃO NÃO OBTIDA

Quantidade de cartas:

274 AEROFOTOS E 1 FOTOÍNDICE NA ESCALA 1:32.000

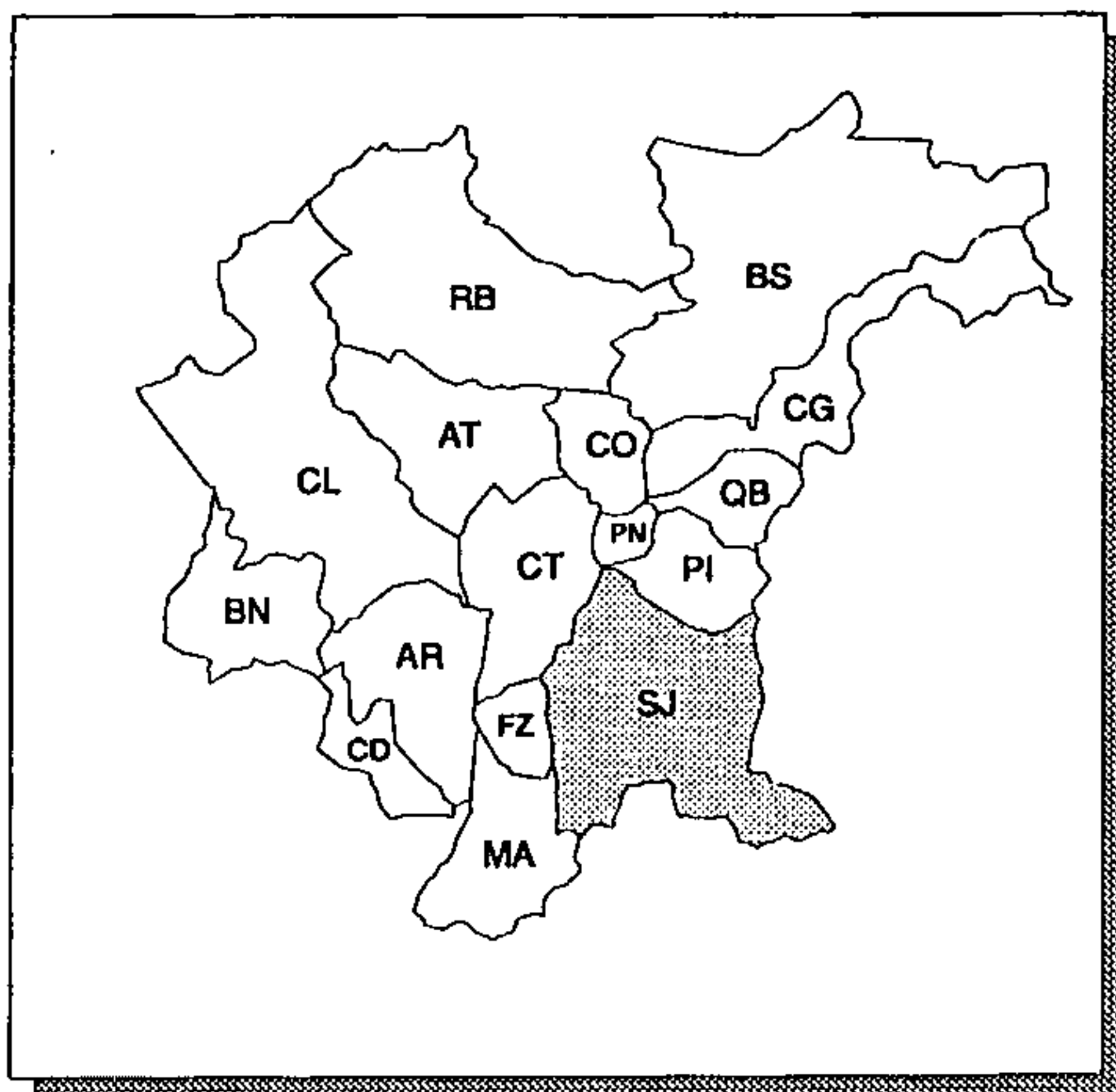

ÁREA LEVANTADA: 

Obtenção de cópias:

SOLICITAR À AERODATA

Texto:

SEM TEXTO

Observações:

Área vazia para observações.

Ano de publicação:

NÃO PUBLICADO

AEROFOTO

ESCALA: 1: 8.000

ANO DE EXECUÇÃO: 1990 - 1991

Fonte:

PROJETO 73/90

Conteúdo:

IMAGEM DA SUPERFÍCIE DO TERRENO

Classificação:

AEROFOTO

Contratante/Executor:

IPPUC/AERODATA

Método de elaboração:

RECOBRIMENTO AEROFOTOGRAFÉTICO COM ORIENTAÇÃO DE VÔO NORTE-SUL E ALTURA DE 1.224m. CÂMARAS WILD RC-5 E RC-10 E ZEISS RMK, DISTÂNCIAS FOCAIS 125,02 mm, 151,67 mm E 153,20mm, RESPECTIVAMENTE

Abrangência (Sigla dos Municípios):

TOTAL: CT

Tipo de material e estado de conservação:

NEGATIVOS DE AEROFOTOS E DE FOTOÍNDICE

Tamanho da prancha (cm):

INFORMAÇÃO NÃO OBTIDA

Quantidade de cartas:

742 AEROFOTOS E 1 FOTOÍNDICE NA ESCALA 1:32.000

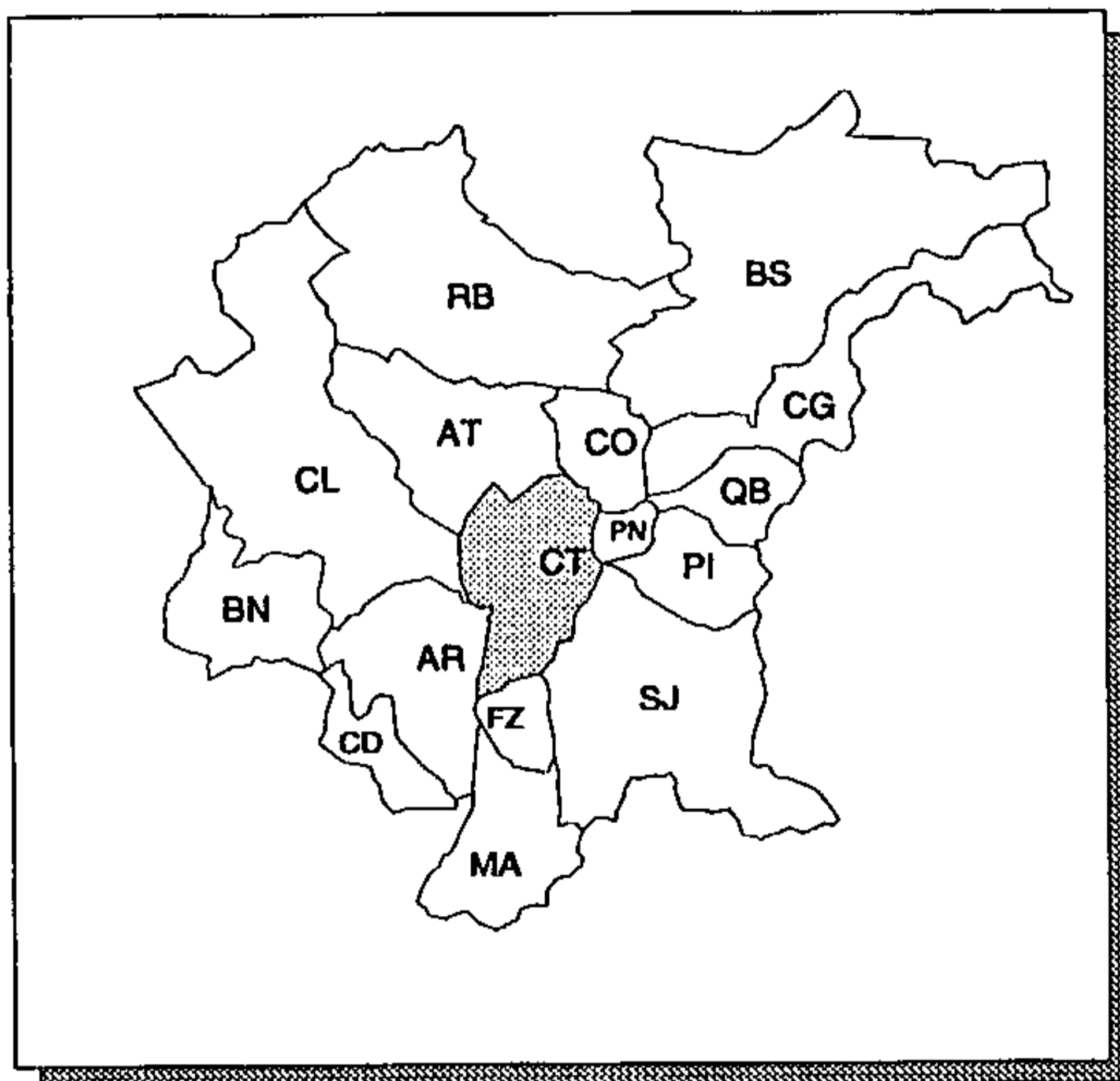

ÁREA LEVANTADA: 

Obtenção de cópias:

SOLICITAR À AERODATA

Texto:

SEM TEXTO

Observações:

Área vazia para observações.

Ano de publicação:

NÃO PUBLICADO

AEROFOTO

ESCALA: 1: 8.000

ANO DE EXECUÇÃO: 1991

Fonte:

INFORMAÇÃO NÃO OBTIDA

Conteúdo:

IMAGEM DA SUPERFÍCIE DO TERRENO

Classificação:

AEROFOTO

Contratante/Executor:

PM COLOMBO, AEROPLAN/AEROSUL

Método de elaboração:

RECOBRIMENTO AEROFOTOGRAMÉTRICO COM ORIENTAÇÃO DE VÔO NORTE-SUL E ALTURA DE 1.200m. CÂMARA ZEISS RMK, DISTÂNCIA FOCAL 153mm

Abrangência (Sigla dos Municípios):

TOTAL: CO

Tipo de material e estado de conservação:

NEGATIVOS DE AEROFOTOS E DE FOTOÍNDICE

Tamanho da prancha (cm):

INFORMAÇÃO NÃO OBTIDA

Quantidade de cartas:

123 AEROFOTOS E 1 FOTOÍNDICE NA ESCALA 1:32.000

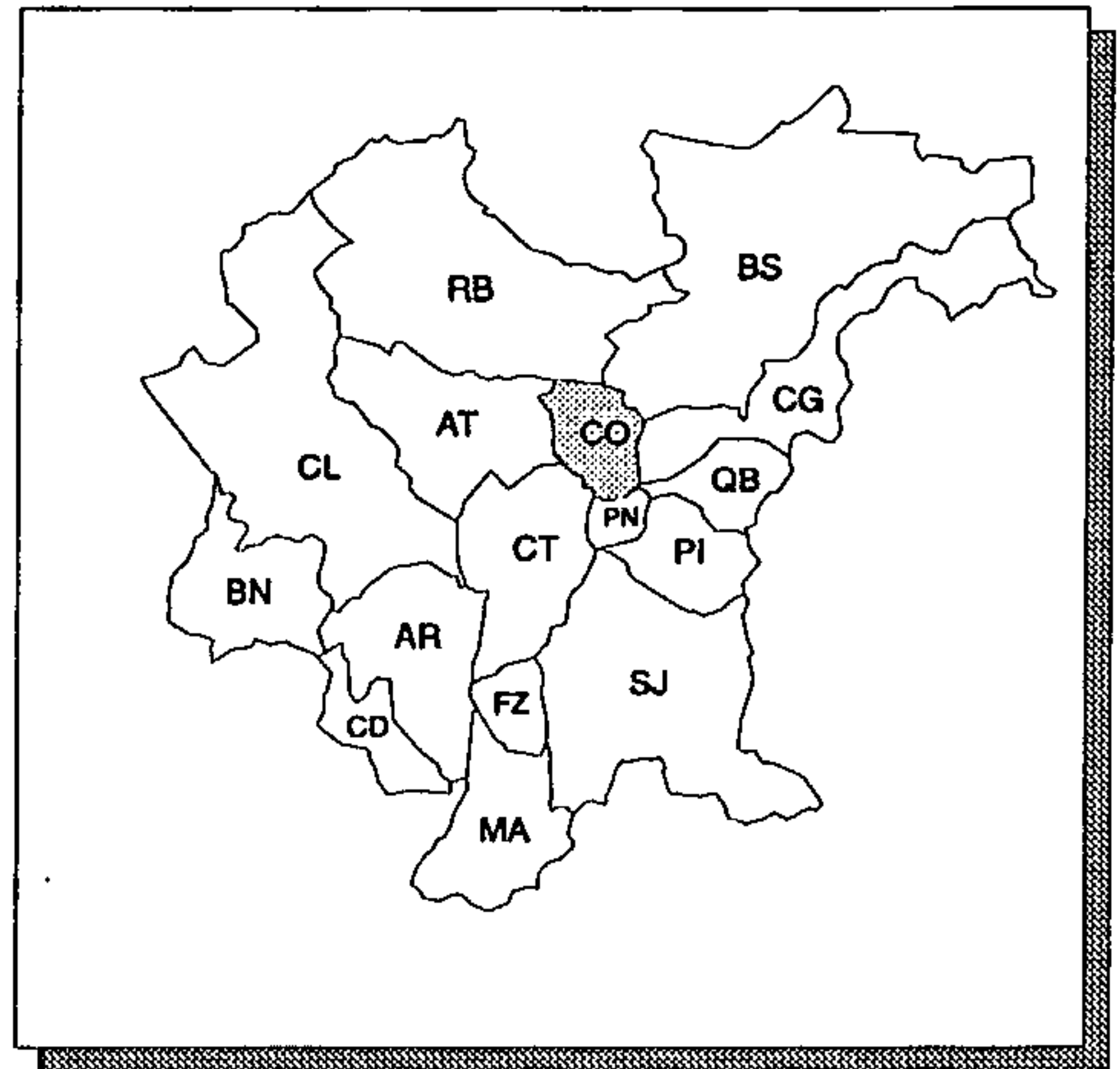

ÁREA LEVANTADA:

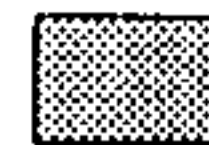

Obtenção de cópias:

SOLICITAR À AEROSUL

Texto:

SEM TEXTO

Observações:

Área reservada para observações, atualmente vazia.

Ano de publicação:

NÃO PUBLICADO

AEROFOTO

ESCALA: 1: 8.000

ANO DE EXECUÇÃO: 1991

Fonte:

PROJETO ARAUCÁRIA

Conteúdo:

IMAGEM DA SUPERFÍCIE DO TERRENO

Classificação:

AEROFOTO

Contratante/Executor:

PM ARAUCÁRIA/AEROSUL

Método de elaboração:

RECOBRIMENTO AEROFOTOGRAMÉTRICO COM ORIENTAÇÃO DE VÔO NORTE-SUL E ALTURA DE 1.200m. CÂMARA ZEISS RMK, DISTÂNCIA FOCAL APROXIMADA 153 mm

Abrangência (Sigla dos Municípios):

PARCIAL: AR, CL E CT

Tipo de material e estado de conservação:

NEGATIVOS DE AEROFOTOS E DE FOTOÍNDICE

Tamanho da prancha (cm):

INFORMAÇÃO NÃO OBTIDA

Quantidade de cartas:

163 AEROFOTOS E 1 FOTOÍNDICE NA ESCALA 1:32.000

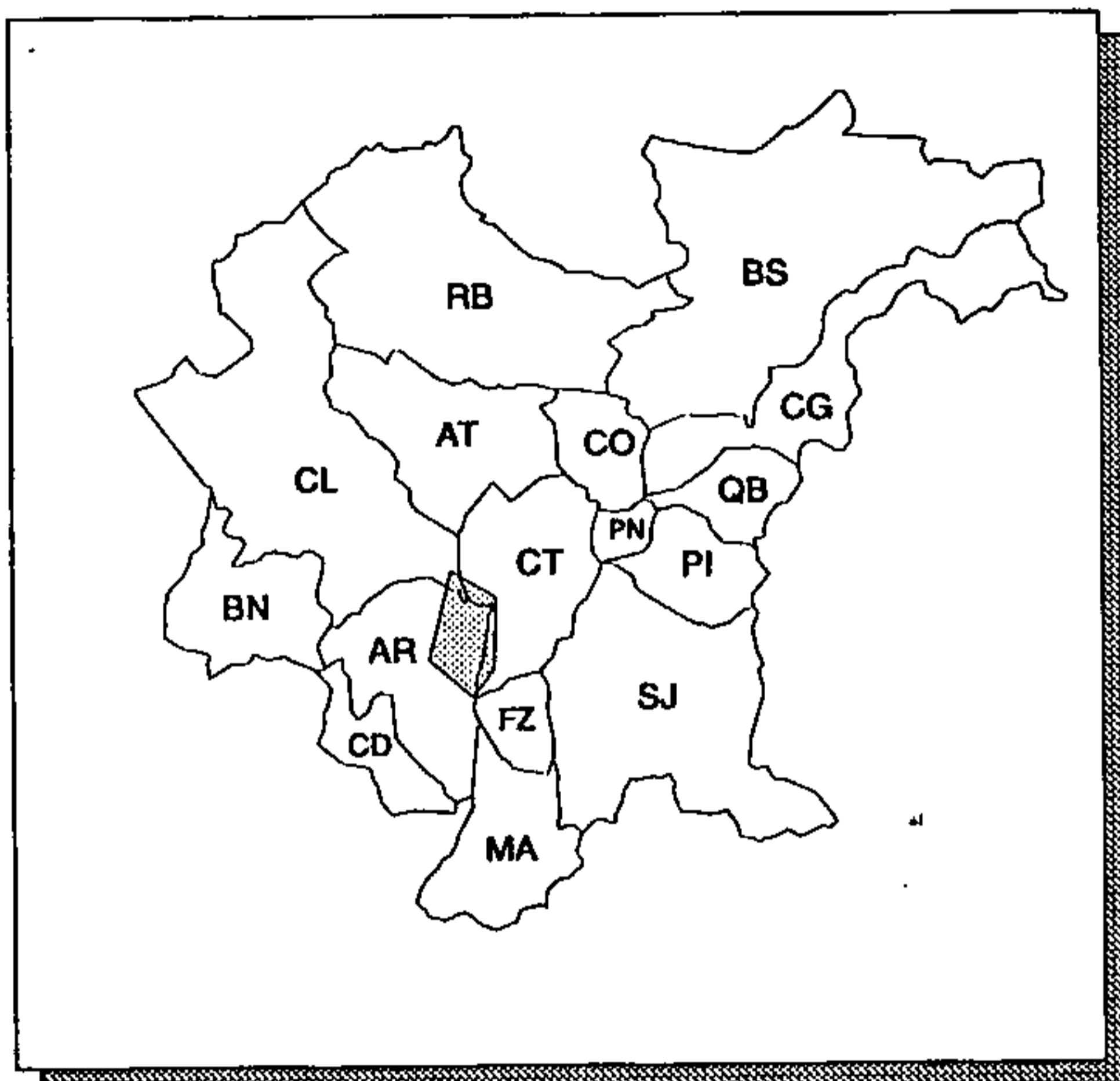

ÁREA LEVANTADA:



Obtenção de cópias:

SOLICITAR À AEROSUL

Texto:

SEM TEXTO

Observações:

RESTITUIÇÃO DAS AEROFOTOS, NA ESCALA 1:2.000, SERÁ REALIZADA A PARTIR DE 1993

Ano de publicação:

NÃO PUBLICADO

AEROFOTO

ESCALA: 1: 10.000

ANO DE EXECUÇÃO: 1990

Fonte:

PROJETO CAMPO LARGO

Conteúdo:

IMAGEM DA SUPERFÍCIE DO TERRENO

Classificação:

AEROFOTO

Contratante/Executor:

PM CAMPO LARGO, COCEL, EMLAR/AGRITEC

Método de elaboração:

RECOBRIMENTO AEROFOTOGRAFÉTRICO COM ORIENTAÇÃO DE VÔO NORTE-SUL. CÂMARA FAIRCHILD, DISTÂNCIA FOCAL 153,39 mm

Abrangência (Sigla dos Municípios):

PARCIAL: CL

Tipo de material e estado de conservação:

NEGATIVOS; CÓPIAS, EM PAPEL FOTOGRÁFICO, COLORIDAS E EM PRETO E BRANCO, EM BOM ESTADO

Tamanho da prancha (cm):

AEROFOTO: 23 X 23 (PRETO E BRANCO), 16 X 18 (COLORIDA)

Quantidade de cartas:

36 AEROFOTOS

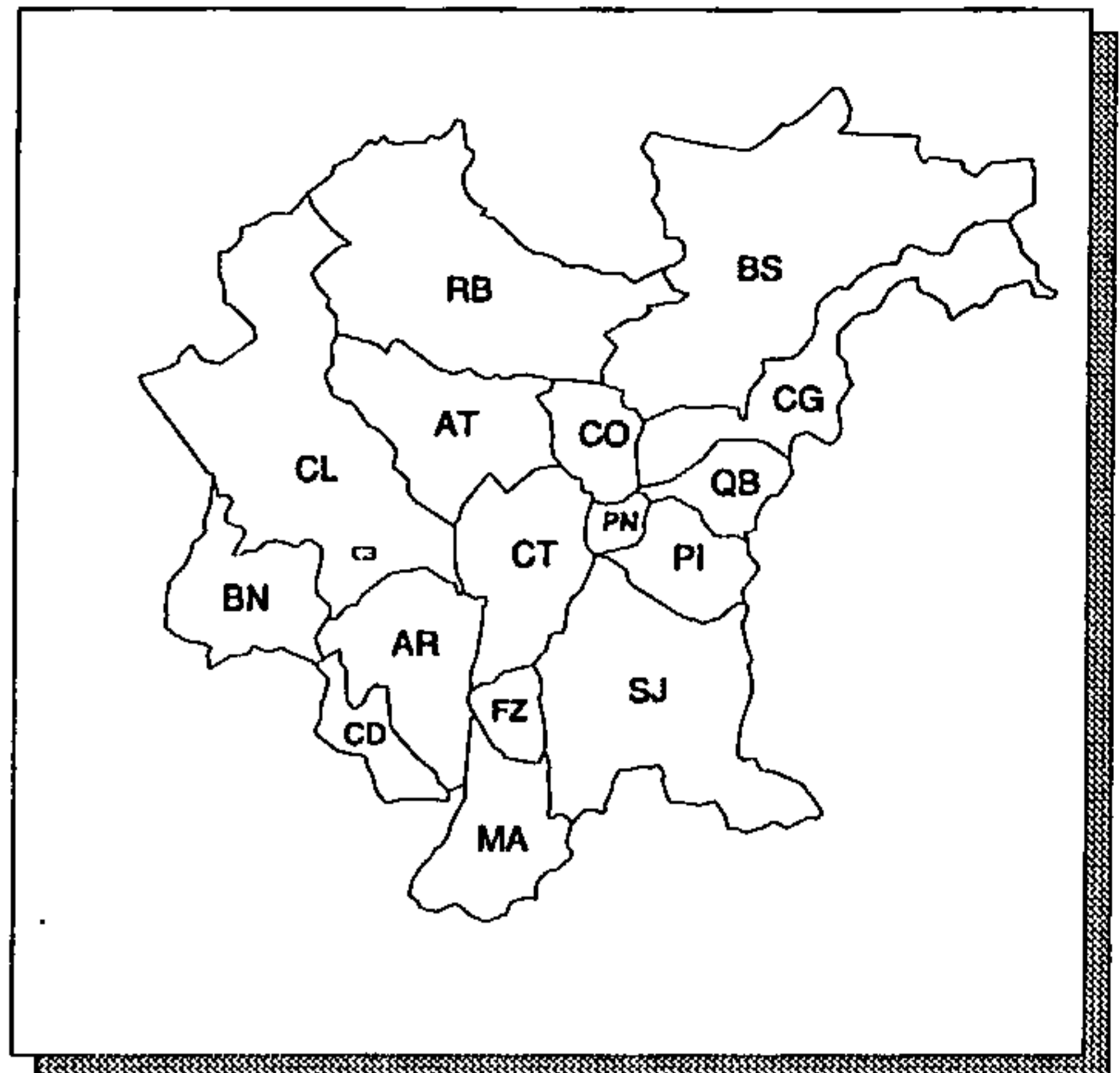

ÁREA LEVANTADA: 

Obtenção de cópias:

SOLICITAR À AGRITEC

Texto:

SEM TEXTO

Observações:

Ano de publicação:

NÃO PUBLICADO

AEROFOTO

ESCALA: 1:20.000

ANO DE EXECUÇÃO: 1973

Fonte:

PROJETO CURITIBA - PONTA GROSSA

Conteúdo:

IMAGEM DA SUPERFÍCIE DO TERRENO

Classificação:

AEROFOTO

Contratante/Executor:

PLANISUL/AEROSUL

Método de elaboração:

RECOBRIMENTO AEROFOTOGRAFÉTRICO COM ORIENTAÇÃO DE VÔO NORTE-SUL E ALTURA DE 3.060m. CÂMARA WILD RC-8, DISTÂNCIA FOCAL 152,02mm

Abrangência (Sigla dos Municípios):

INFORMAÇÃO NÃO OBTIDA

Tipo de material e estado de conservação:

NEGATIVOS

Tamanho da prancha (cm):

INFORMAÇÃO NÃO OBTIDA

Quantidade de cartas:

164 AEROFOTOS

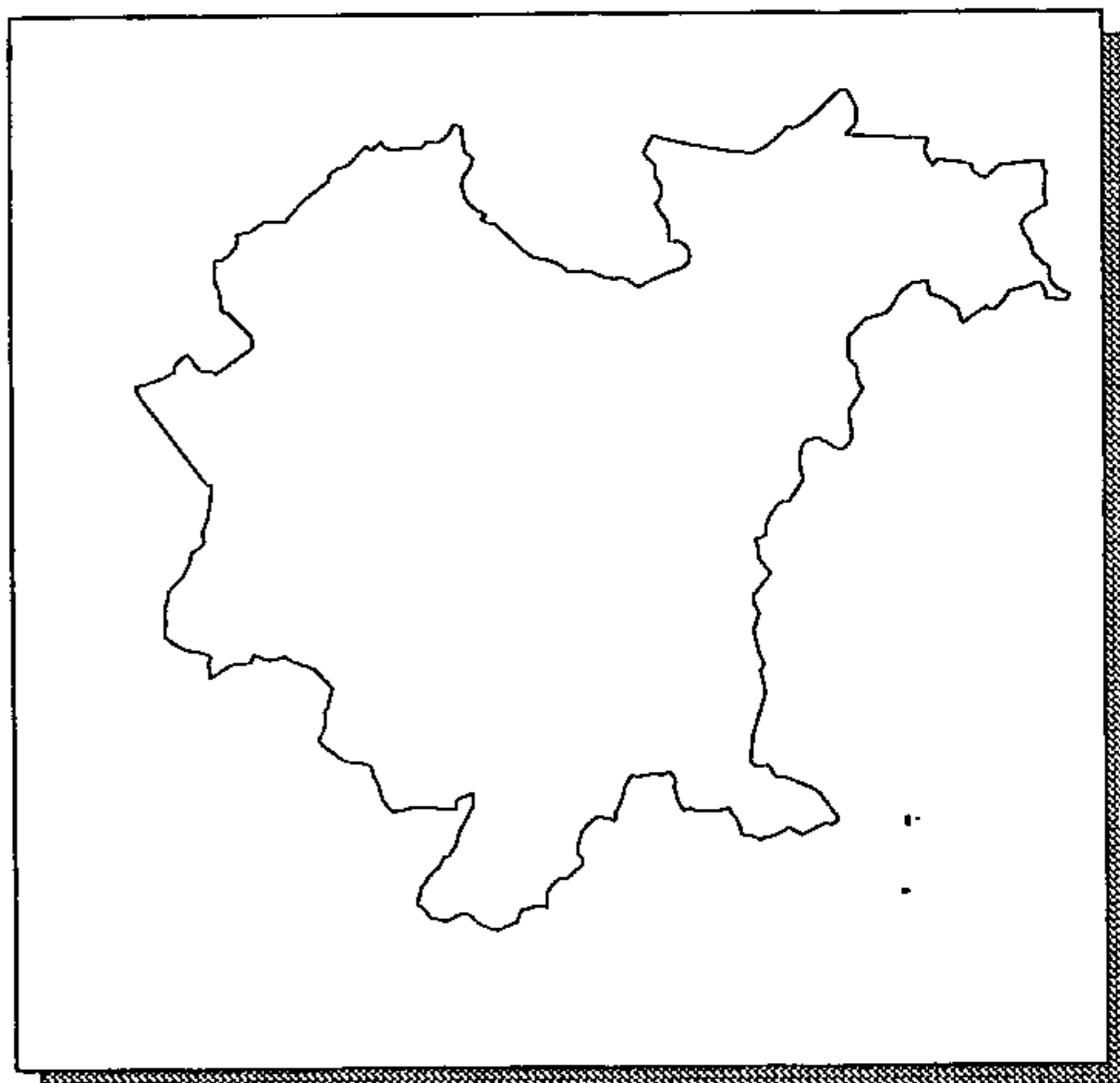

ÁREA LEVANTADA:



Obtenção de cópias:

SOLICITAR À AEROSUL

Texto:

SEM TEXTO

Observações:

ÁREA DO LEVANTAMENTO NÃO LOCALIZADA. (SEM FOTOÍNDICE E AEROFOTOS REVELADOS)

Ano de publicação:

NÃO PUBLICADO

AEROFOTO

ESCALA: 1:20.000

ANO DE EXECUÇÃO: 1974

Fonte:

PROJETO CURITIBA - PARANAGUÁ

Conteúdo:

IMAGEM DA SUPERFÍCIE DO TERRENO

Classificação:

AEROFOTO

Contratante/Executor:

SERETE/AEROSUL

Método de elaboração:

RECOBRIMENTO AEROFOTOGRAFAMÉTRICO COM ORIENTAÇÃO DE VÔO LESTE-OESTE E ALTURA DE 3.060m. CÂMARA GALILEU, DISTÂNCIA FOCAL 153mm

Abrangência (Sigla dos Municípios):

INFORMAÇÃO NÃO OBTIDA

Tipo de material e estado de conservação:

NEGATIVOS

Tamanho da prancha (cm):

INFORMAÇÃO NÃO OBTIDA

Quantidade de cartas:

212 AEROFOTOS

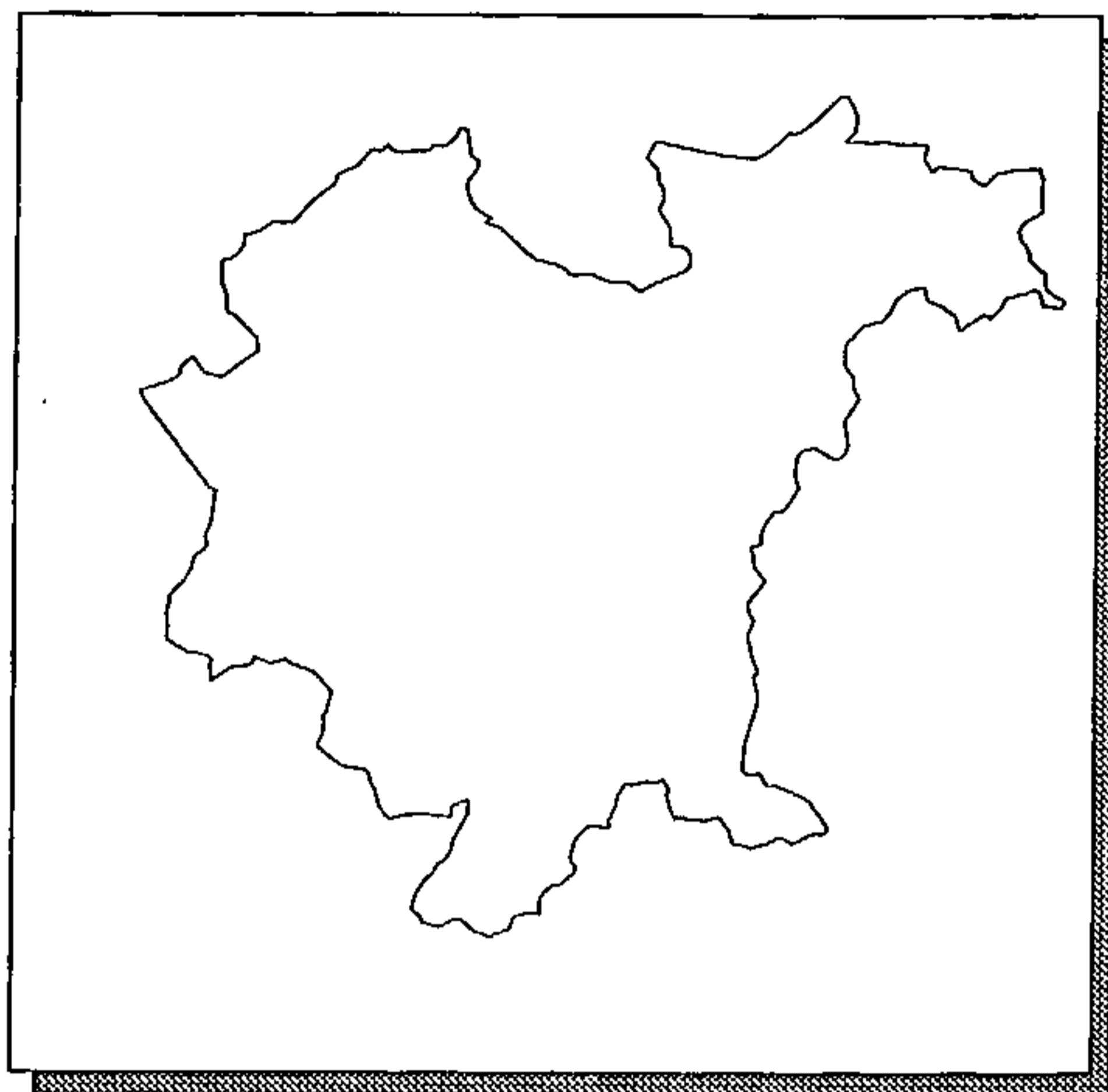

ÁREA LEVANTADA:



Obtenção de cópias:

SOLICITAR À AEROSUL

Texto:

SEM TEXTO

Observações:

ÁREA DO LEVANTAMENTO NÃO LOCALIZADA. (SEM FOTOÍNDICE E AEROFOTOS REVELADOS)

Ano de publicação:

NÃO PUBLICADO

AEROFOTO

ESCALA: 1:20.000

ANO DE EXECUÇÃO: 1975

Fonte:

PROJETO 07/75 - COLOMBO

Conteúdo:

IMAGEM DA SUPERFÍCIE DO TERRENO

Classificação:

AEROFOTO

Contratante/Executor:

PM COLOMBO/AERODATA

Método de elaboração:

RECOBRIMENTO AEROFOTOGRAMÉTRICO COM ORIENTAÇÃO DE VÔO NORTE-SUL E ALTURA DE 3.000m. CÂMARA WILD RC-05, DISTÂNCIA FOCAL 152,02 mm

Abrangência (Sigla dos Municípios):

PARCIAL: AT, BS, CG, CO, CT, PI, PN, QB E RB

Tipo de material e estado de conservação:

NEGATIVOS DE AEROFOTOS E DE FOTOÍNDICE

Tamanho da prancha (cm):

INFORMAÇÃO NÃO OBTIDA

Quantidade de cartas:

62 AEROFOTOS E 1 FOTOÍNDICE NA ESCALA 1:80.000

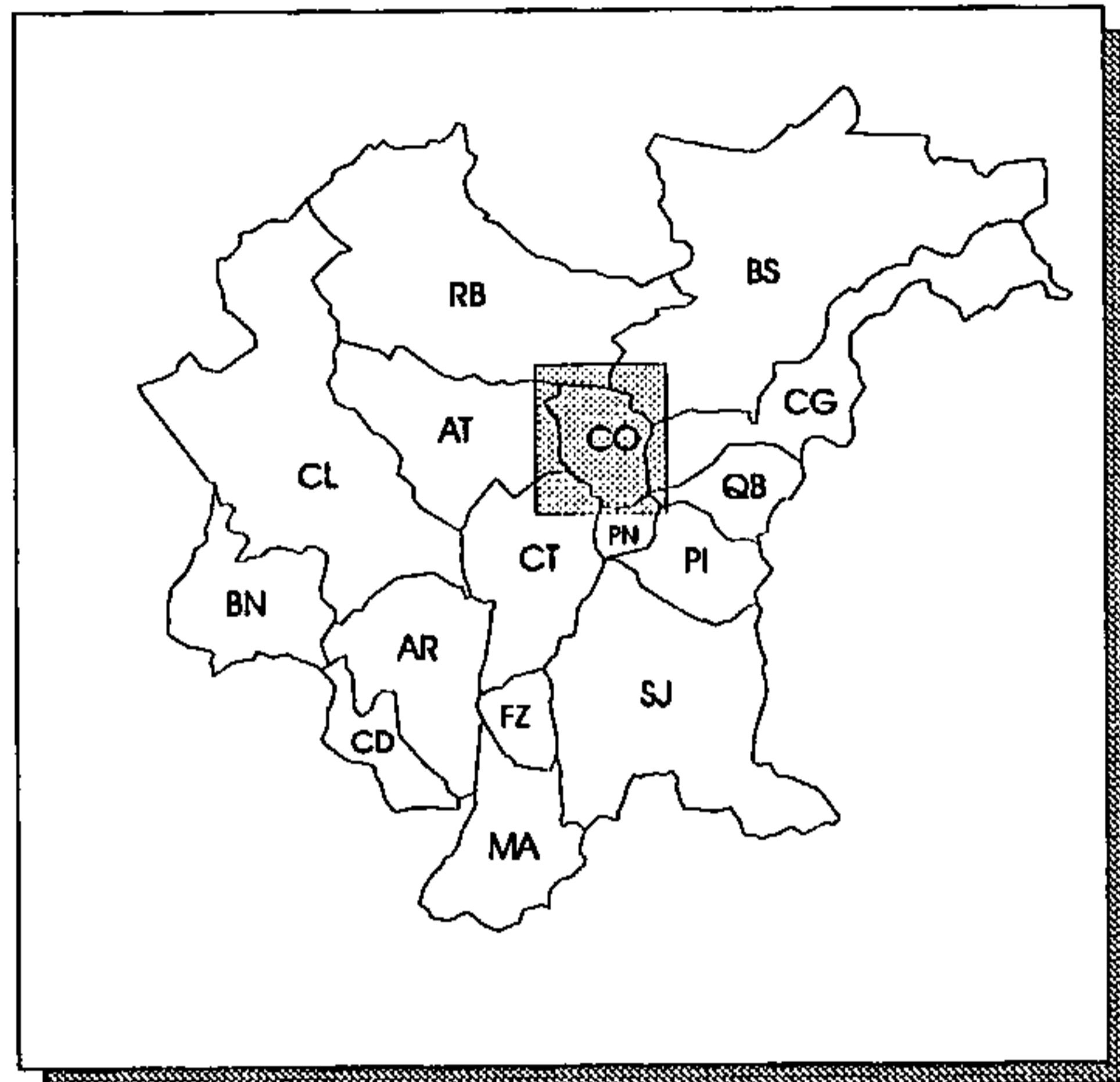

ÁREA LEVANTADA: 

Obtenção de cópias:

SOLICITAR À AERODATA

Texto:

SEM TEXTO

Observações:

Área vazia para observações.

Ano de publicação:

NÃO PUBLICADO

AEROFOTO

ESCALA: 1: 20.000

ANO DE EXECUÇÃO: 1990

Fonte:

PROJETO CAMPO LARGO

Conteúdo:

IMAGEM DA SUPERFÍCIE DO TERRENO

Classificação:

AEROFOTO

Contratante/Executor:

PM CAMPO LARGO, COCEL, EMLAR/AGRITEC

Método de elaboração:

RECOBRIMENTO AEROFOTOGRAFAMÉTRICO COM ORIENTAÇÃO DE VÔO NORTE-SUL E ALTURA DE 3.000m. CÂMARA FAIRCHILD, DISTÂNCIA FOCAL 153,39 mm

Abrangência (Sigla dos Municípios):

PARCIAL: AT, AR, BN, CL E CT

Tipo de material e estado de conservação:

NEGATIVOS

Tamanho da prancha (cm):

INFORMAÇÃO NÃO OBTIDA

Quantidade de cartas:

57 AEROFOTOS

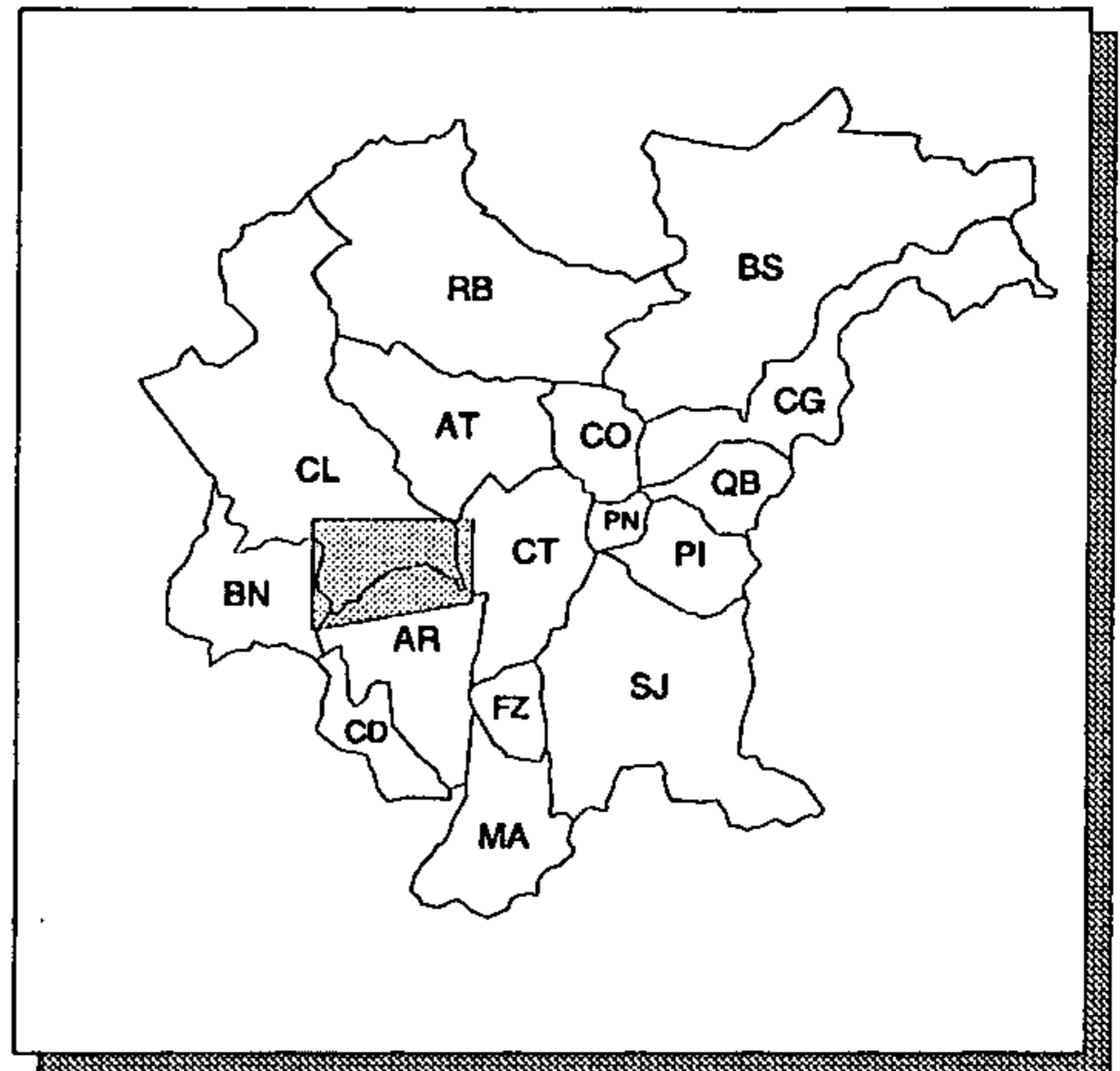

ÁREA LEVANTADA:

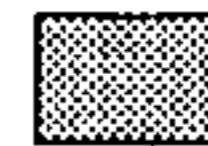

Obtenção de cópias:

SOLICITAR À AGRITEC

Texto:

SEM TEXTO

Observações:

Área vazia para observações.

Ano de publicação:

NÃO PUBLICADO

AEROFOTO

ESCALA: 1: 20.000

ANO DE EXECUÇÃO: 1991

Fonte:

PROJETO 202/91 AEROLEVANTAMENTO NA BACIA DO RIO IRAI E RIO PIRAQUARA

Conteúdo:

IMAGEM DA SUPERFÍCIE DO TERRENO

Classificação:

AEROFOTO

Contratante/Executor:

SANEPAR/ENGEFOTO

Método de elaboração:

RECOBRIMENTO AEROFOTOGRAFÉTICO COM ORIENTAÇÃO DE VÔO LESTE-OESTE E ALTURA DE 3.160m. CÂMARA RMK 15/23, DISTÂNCIA FOCAL 153,20mm

Abrangência (Sigla dos Municípios):

PARCIAL: CG, CO, PI, PN, QB E SJ

Tipo de material e estado de conservação:

NEGATIVOS DE AEROFOTOS E DE FOTOÍNDICE (ENGEFOTO); CÓPIAS DE AEROFOTOS EM PAPEL FOTOGRÁFICO, EM PRETO E BRANCO, EM BOM ESTADO (SANEPAR)

Tamanho da prancha (cm):

AEROFOTO: 23 X 23

Quantidade de cartas:

104 AEROFOTOS E 1 FOTOÍNDICE NA ESCALA 1:80.000

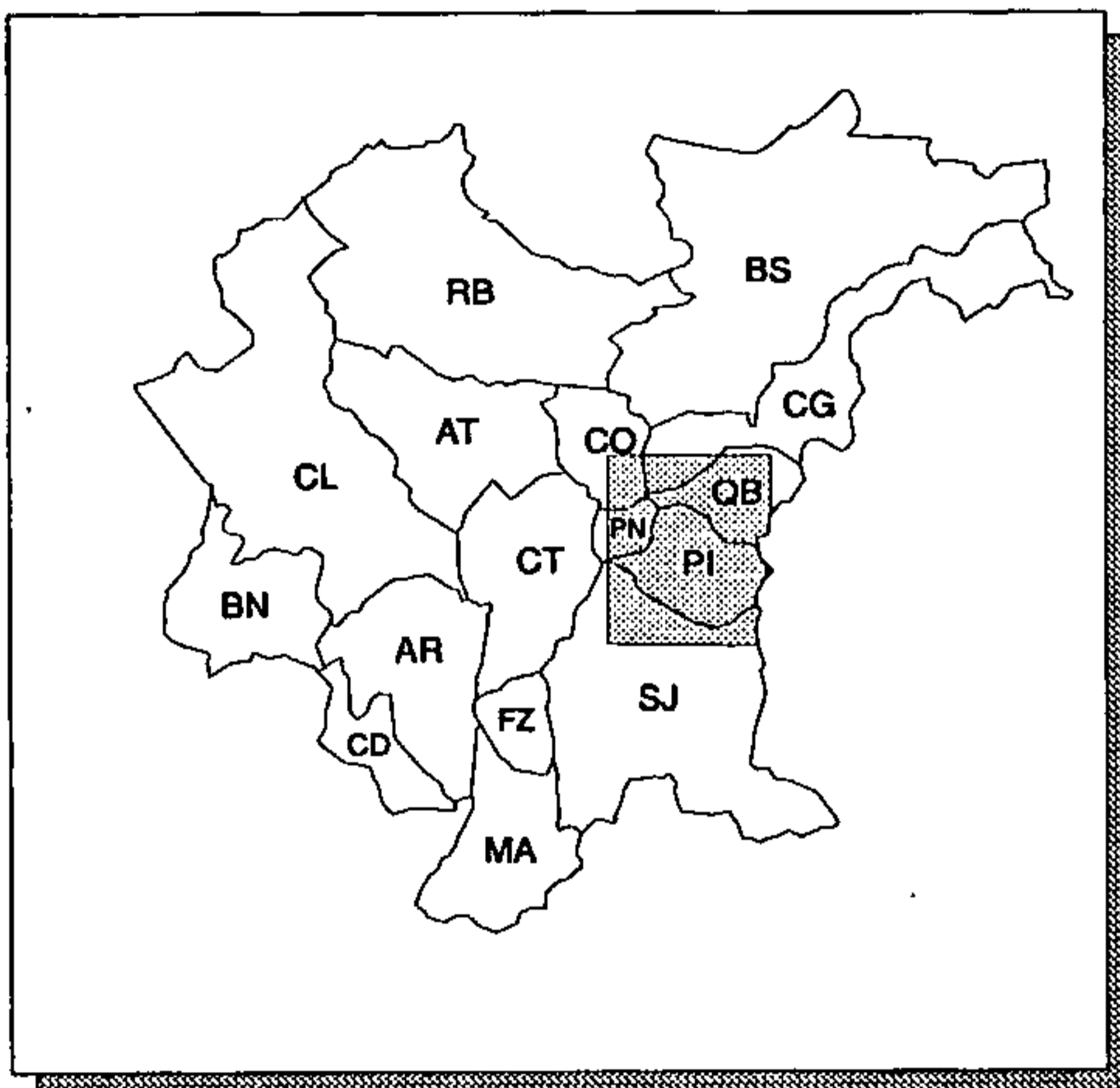

ÁREA LEVANTADA: 

Obtenção de cópias:

SOLICITAR À ENGEFOTO

Texto:

SEM TEXTO

Observações:

Ano de publicação:

NÃO PUBLICADO

AEROFOTO

ESCALA: 1: 20.000

ANO DE EXECUÇÃO: 1991

Fonte:

PROJETO ARAUCÁRIA

Conteúdo:

IMAGEM DA SUPERFÍCIE DO TERRENO

Classificação:

AEROFOTO

Contratante/Executor:

PM ARAUCÁRIA/AEROSUL

Método de elaboração:

RECOBRIMENTO AEROFOTOGRAMÉTRICO COM ORIENTAÇÃO DE VÔO NORTE-SUL E ALTURA DE 3.000 m. CÂMARA ZEISS RMK, DISTÂNCIA FOCAL APROXIMADA 153 mm

Abrangência (Sigla dos Municípios):

PARCIAL: AR, CL E CT

Tipo de material e estado de conservação:

NEGATIVOS

Tamanho da prancha (cm):

INFORMAÇÃO NÃO OBTIDA

Quantidade de cartas:

94 AEROFOTOS

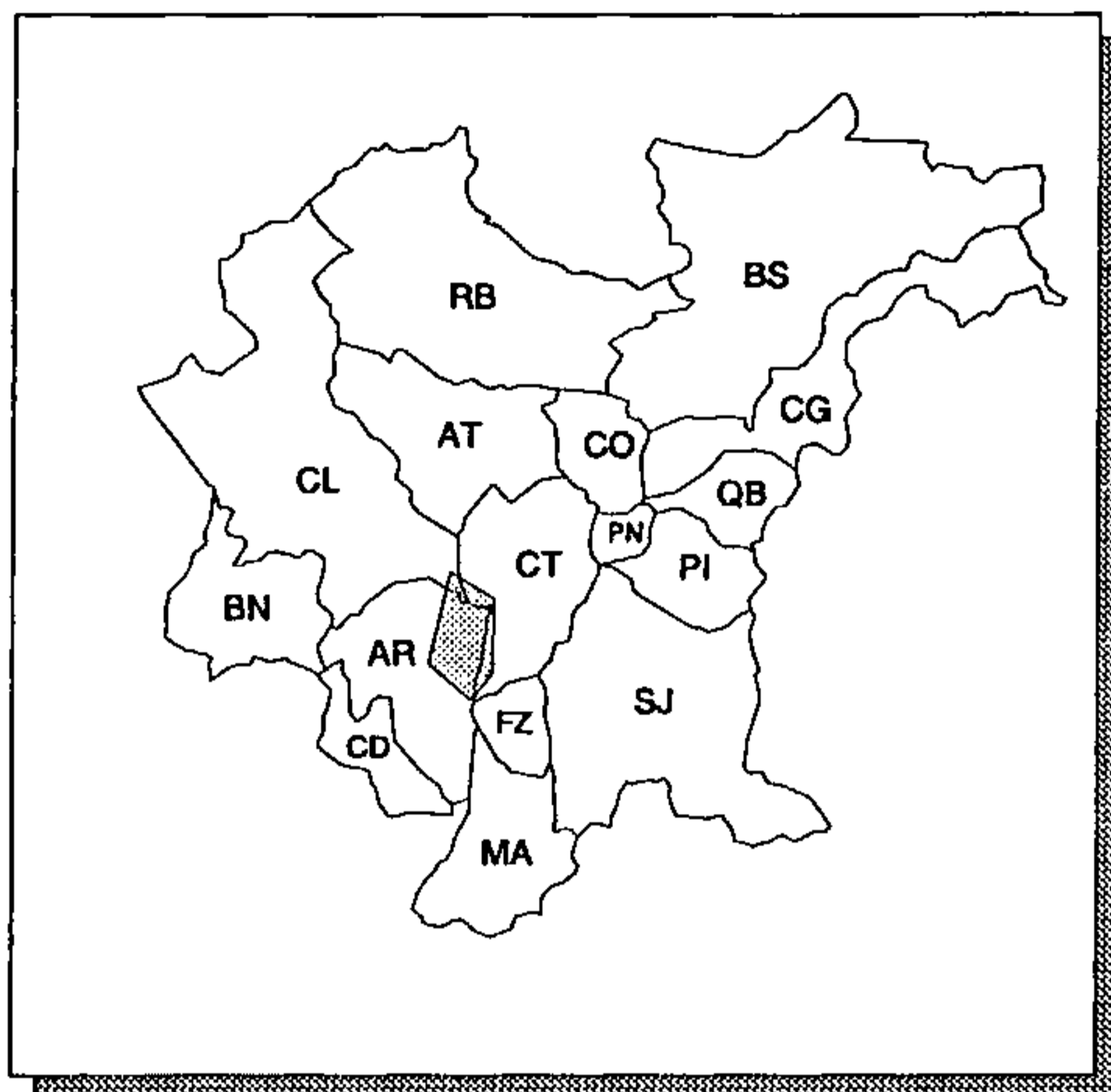

ÁREA LEVANTADA:



Obtenção de cópias:

SOLICITAR À AEROSUL

Texto:

SEM TEXTO

Observações:

Área para observações.

Ano de publicação:

NÃO PUBLICADO

AEROFOTO

ESCALA: 1:20.000

ANO DE EXECUÇÃO: 1992

Fonte:

PROJETO PASSAÚNA

Conteúdo:

IMAGEM DA SUPERFÍCIE DO TERRENO

Classificação:

AEROFOTO

Contratante/Executor:

IAP, GTZ/AEROSUL

Método de elaboração:

RECOBRIMENTO AEROFOTOGRAMÉTRICO COM ORIENTAÇÃO DE VÔO NORTE-SUL E ALTURA DE 3.000m. CÂMARA ZEISS RMK, DISTÂNCIA FOCAL 153 mm

Abrangência (Sigla dos Municípios):

PARCIAL: AR, AT, CL E CT

Tipo de material e estado de conservação:

NEGATIVOS DE AEROFOTOS E DE FOTOÍNDICE

Tamanho da prancha (cm):

INFORMAÇÃO NÃO OBTIDA

Quantidade de cartas:

68 AEROFOTOS E 1 FOTOÍNDICE NA ESCALA 1:80.000

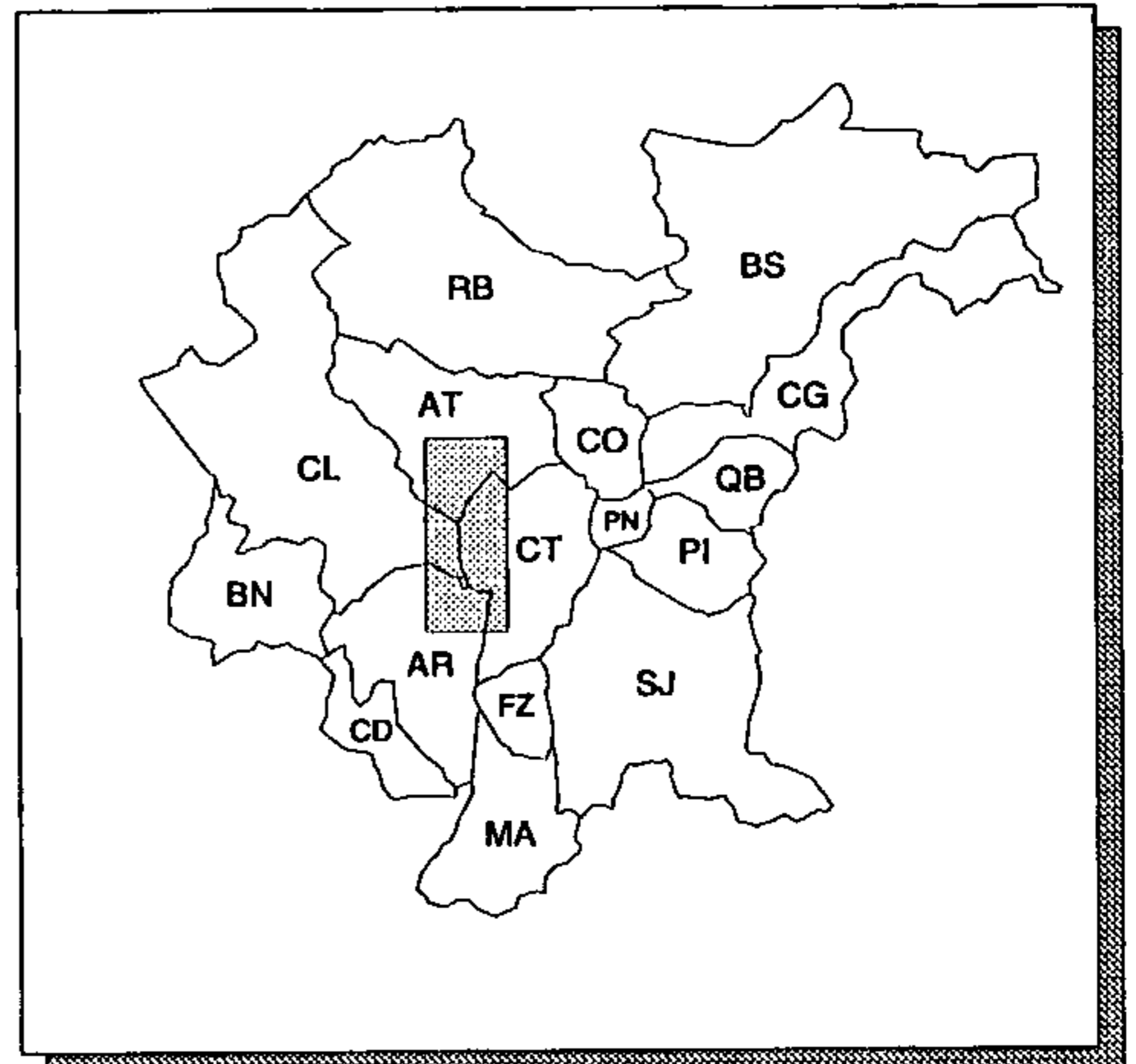

ÁREA LEVANTADA:



Obtenção de cópias:

SOLICITAR À AEROSUL

Texto:

SEM TEXTO

Observações:

Área vazia para observações.

Ano de publicação:

NÃO PUBLICADO

AEROFOTO

ESCALA: 1:25.000

ANO DE EXECUÇÃO: 1952

Fonte:

PROJETO 51/52

Conteúdo:

IMAGEM DA SUPERFÍCIE DO TERRENO

Classificação:

AEROFOTO

Contratante/Executor:

ITCF/CRUZEIRO

Método de elaboração:

RECOBRIMENTO AEROFOTOGRAFÉTICO COM ORIENTAÇÃO DE VÔO LESTE-OESTE E ALTURA DE 3.850m. CÂMARA FAIRCHILD F.224, DISTÂNCIA FOCAL 153,58mm

Abraçgência (Sigla dos Municípios):

TODA A REGIÃO METROPOLITANA DE CURITIBA

Tipo de material e estado de conservação:

NEGATIVOS DE AEROFOTOS; CÓPIAS, EM PAPEL FOTOGRÁFICO, DE AEROFOTOS E DE FOTOÍNDICES, EM PRETO E BRANCO, EM BOM ESTADO

Tamanho da prancha (cm):

AEROFOTO: 23 X 23; FOTOÍNDICE: 56 X 59

Quantidade de cartas:

920 AEROFOTOS (QUANTIDADE APROXIMADA) E FOTOÍNDICES NA ESCALA 1:100.000

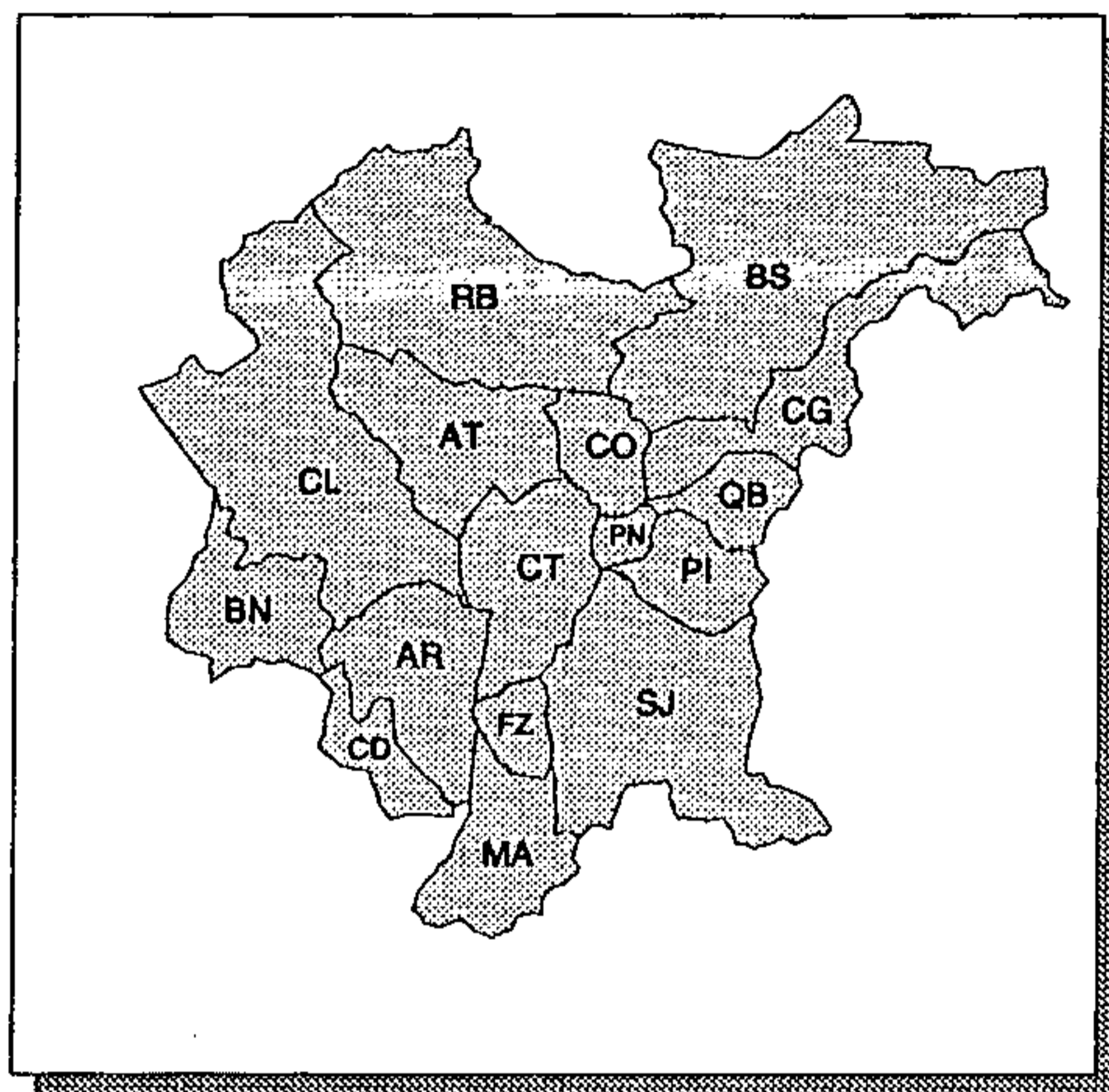

ÁREA LEVANTADA:



Obtenção de cópias:

SOLICITAR AO IAP (FORMULÁRIO PRÓPRIO)

Texto:

SEM TEXTO

Observações:

VÔO REALIZADO EM TODO ESTADO DO PARANÁ

Ano de publicação:

NÃO PUBLICADO

AEROFOTO

ESCALA: 1:25.000

ANO DE EXECUÇÃO: 1980

Fonte:

PROJETO 37/80

Conteúdo:

IMAGEM DA SUPERFÍCIE DO TERRENO

Classificação:

AEROFOTO

Contratante/Executor:

ITCF/AEROSUL

Método de elaboração:

RECOBRIMENTO AEROFOTOGRAMÉTRICO COM ORIENTAÇÃO DE VÔO LESTE-OESTE. CÂMARA RMK 15/23, DISTÂNCIA FOCAL 152,42mm

Abrangência (Sigla dos Municípios):

TODA A REGIÃO METROPOLITANA DE CURITIBA

Tipo de material e estado de conservação:

NEGATIVOS DE AEROFOTOS (IAP); CÓPIAS, EM PAPEL FOTOGRÁFICO, DE AEROFOTOS E DE FOTOÍNDICES, EM PRETO E BRANCO, EM BOM ESTADO (COMEC)

Tamanho da prancha (cm):

AEROFOTO: 23 X 23; FOTOÍNDICE: 60 X 80

Quantidade de cartas:

920 AEROFOTOS (QUANTIDADE APROXIMADA) E 9 FOTOÍNDICES NA ESCALA 1:100.000

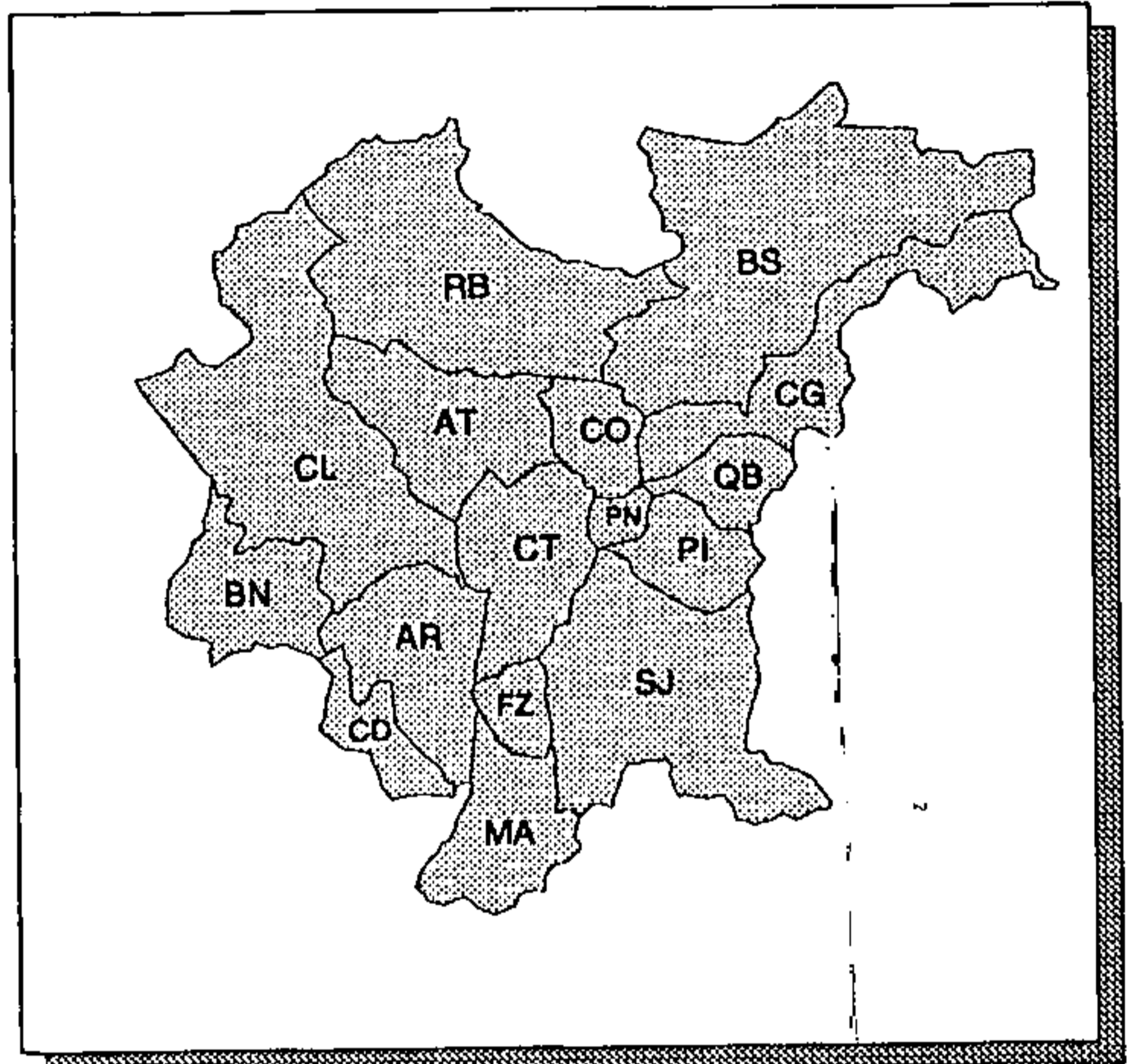

ÁREA LEVANTADA:



Obtenção de cópias:

SOLICITAR AO IAP (FORMULÁRIO PRÓPRIO)

Texto:

SEM TEXTO

Observações:

VÔO REALIZADO EM TODO ESTADO DO PARANÁ

Ano de publicação:

NÃO PUBLICADO

AEROFOTO

ESCALA: 1:40.000

ANO DE EXECUÇÃO: 1976

Fonte:

INFORMAÇÃO NÃO OBTIDA

Conteúdo:

IMAGEM DA SUPERFÍCIE DO TERRENO

Classificação:

AEROFOTO

Contratante/Executor:

COMEC/CRUZEIRO

Método de elaboração:

RECOBRIMENTO AEROFOTOGRAMÉTRICO COM ORIENTAÇÃO DE VÔO LESTE-OESTE

Abrangência (Sigla dos Municípios):

TODA A REGIÃO METROPOLITANA DE CURITIBA

Tipo de material e estado de conservação:

NEGATIVOS DE AEROFOTOS (CRUZEIRO); CÓPIAS DE AEROFOTOS EM PRETO E BRANCO E EM "FALSA COR" E DE FOTOÍNDICE EM PRETO E BRANCO, TODAS EM PAPEL FOTOGRÁFICO E EM BOM ESTADO (COMEC)

Tamanho da prancha (cm):

AEROFOTO: 23 X 23

Quantidade de cartas:

824 AEROFOTOS E 1 FOTOÍNDICE NA ESCALA APROXIMADA 1:133.600

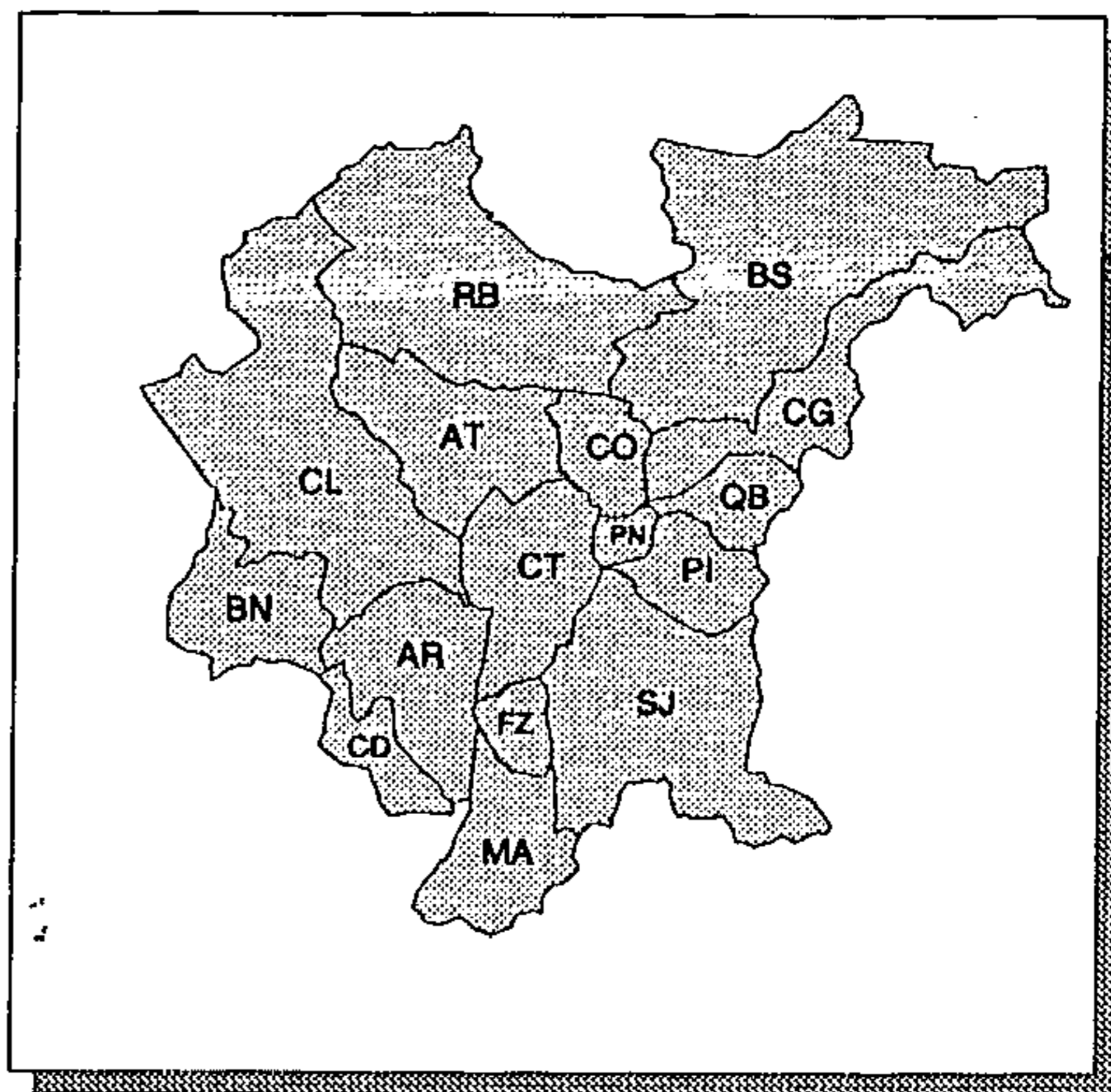

ÁREA LEVANTADA:



Obtenção de cópias:

SOLICITAR AUTORIZAÇÃO À COMEC E ENCAMINHAR O PEDIDO À CRUZEIRO

Texto:

SEM TEXTO

Observações:

AEROFOTOS EM "FALSA COR" TOMADAS NO ESPECTRO INFRAVERMELHO

Ano de publicação:

NÃO PUBLICADO

AEROFOTO

ESCALA: 1:70.000

ANO DE EXECUÇÃO: 1963

Fonte:

PROJETO 36/62

Conteúdo:

IMAGEM DA SUPERFÍCIE DO TERRENO

Classificação:

AEROFOTO

Contratante/Executor:

ITCF/CRUZEIRO

Método de elaboração:

RECOBRIMENTO AEROFOTOGRAFÉTICO COM ORIENTAÇÃO DE VÔO LESTE-OESTE E ALTURA DE 6.600m. CÂMARA WILD RC-9, DISTÂNCIA FOCAL 88,35mm

Abrangência (Sigla dos Municípios):

TODA A REGIÃO METROPOLITANA DE CURITIBA

Tipo de material e estado de conservação:

NEGATIVOS DE AEROFOTOS; CÓPIAS, EM PAPEL FOTOGRÁFICO, DE AEROFOTOS E DE FOTOÍNDICES, EM PRETO E BRANCO, EM BOM ESTADO

Tamanho da prancha (cm):

AEROFOTO: 23 X 23; FOTOÍNDICE: 54 X 65

Quantidade de cartas:

105 AEROFOTOS (QUANTIDADE APROXIMADA) E FOTOÍNDICES NA ESCALA 1:200.000

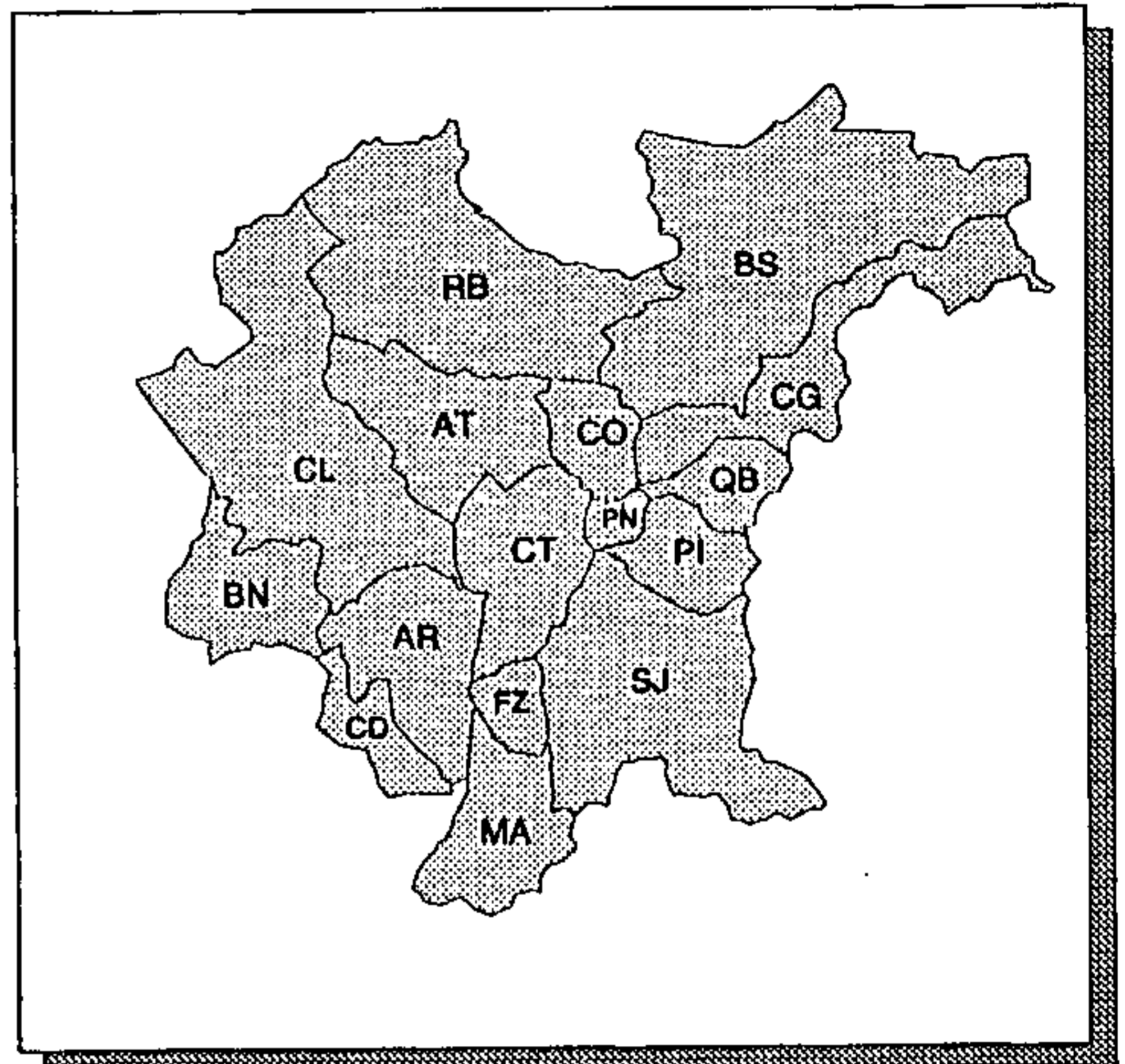

ÁREA LEVANTADA: 

Obtenção de cópias:

SOLICITAR AO IAP (FORMULÁRIO PRÓPRIO)

Texto:

SEM TEXTO

Observações:

VÔO REALIZADO EM TODO ESTADO DO PARANÁ

Ano de publicação:

NÃO PUBLICADO

AEROFOTO AMPLIADA

ESCALA: 1:10.000

ANO DE EXECUÇÃO: 1976

Fonte:

INFORMAÇÃO NÃO OBTIDA

Conteúdo:

IMAGEM DA SUPERFÍCIE DO TERRENO

Classificação:

AEROFOTO

Contratante/Executor:

COMEC/CRUZEIRO

Método de elaboração:

AMPLIAÇÃO FOTOGRÁFICA DE AEROFOTOS 1:40.000 DE 1976

Abrangência (Sigla dos Municípios):

TODA A REGIÃO METROPOLITANA DE CURITIBA

Tipo de material e estado de conservação:

NEGATIVOS (CRUZEIRO); CÓPIAS EM PAPEL FOTOGRÁFICO, EM PRETO E BRANCO, EM BOM ESTADO (COMEC)

Tamanho da prancha (cm):

AEROFOTO: 95 X 95

Quantidade de cartas:

824 AEROFOTOS

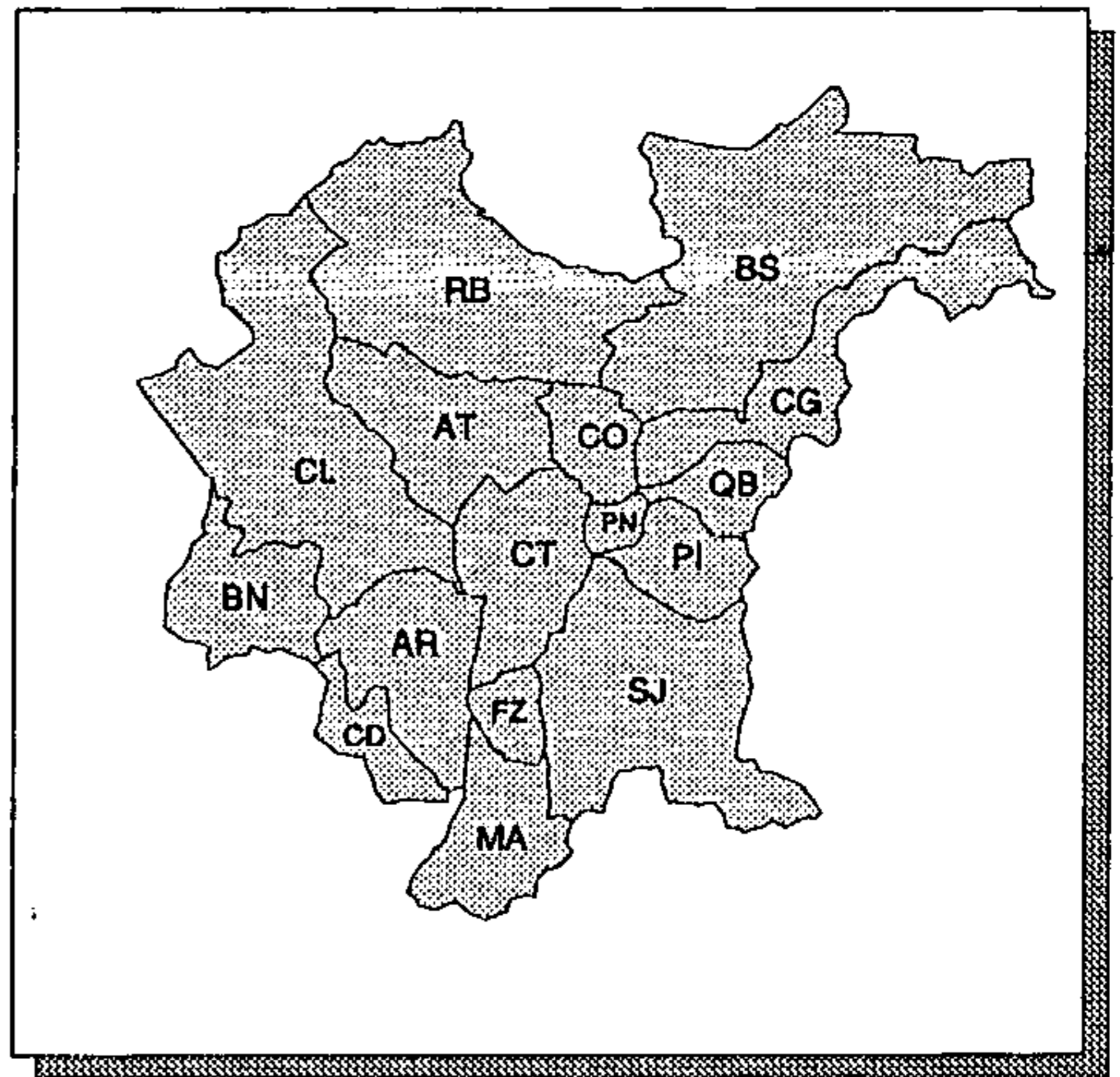

ÁREA LEVANTADA:

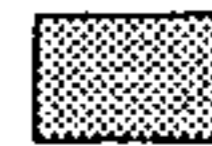

Obtenção de cópias:

SOLICITAR AUTORIZAÇÃO À COMEC E ENCAMINHAR O PEDIDO À CRUZEIRO

Texto:

SEM TEXTO

Observações:

Empty rectangular box for observations.

Ano de publicação:

NÃO PUBLICADO

Bases Cartográficas e Sensoriamento Remoto

Mosaico

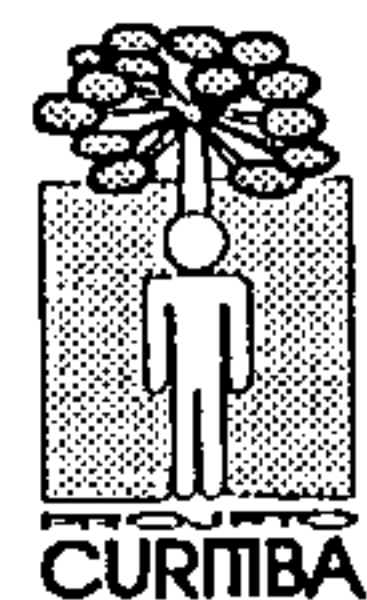
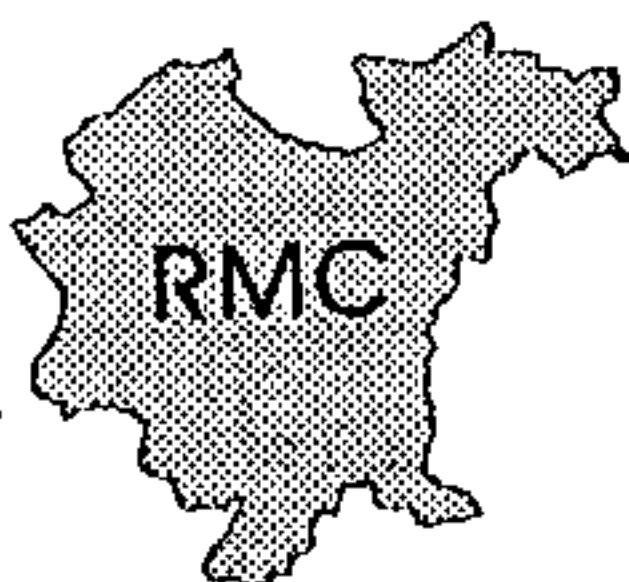

MOSAICO FOTOGRAMÉTRICO

ESCALA: 1:40.000

ANO DE EXECUÇÃO: 1991

Fonte:

PROJETO ARAUCÁRIA

Conteúdo:

MOSAICO FOTOGRAMÉTRICO COM TRAÇADO DAS ESTRADAS E REGISTRO DOS TOPÔNIMOS

Classificação:

MOSAICO

Contratante/Executor:

PM ARAUCÁRIA/AEROSUL

Método de elaboração:

RECORTE, MONTAGEM E AMPLIAÇÃO, POR PROCESSO FOTOGRÁFICO, DE AEROFOTOS 1:20.000 (1991) DO PROJETO ARAUCÁRIA

Abrangência (Sigla dos Municípios):

PARCIAL: AR, CL E CT

Tipo de material e estado de conservação:

NEGATIVO; CÓPIA EM PAPEL FOTOGRÁFICO, EM PRETO E BRANCO, EM BOM ESTADO

Tamanho da prancha (cm):

MOSAICO: 50 X 80

Quantidade de cartas:

1 MOSAICO

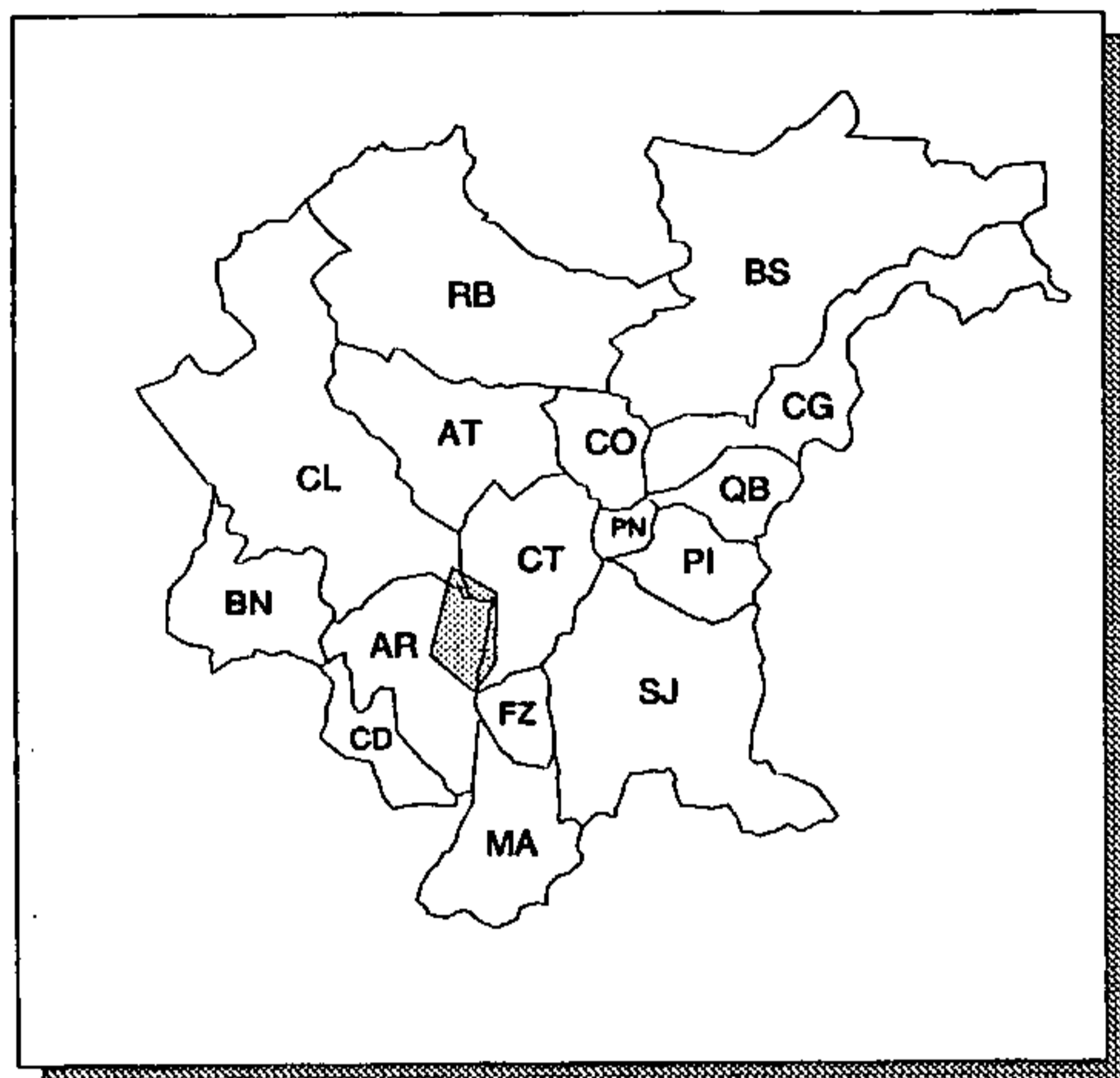

ÁREA LEVANTADA:



Obtenção de cópias:

SOLICITAR À AEROSUL

Texto:

SEM TEXTO

Observações:

Ano de publicação:

NÃO PUBLICADO

MOSAICO FOTOGRAMÉTRICO

ESCALA: 1:50.000

ANO DE EXECUÇÃO: 1976

Fonte:

INFORMAÇÃO NÃO OBTIDA

Conteúdo:

MOSAICO FOTOGRAMÉTRICO COM TRAÇADO DAS ESTRADAS E REGISTRO DOS TOPÔNIMOS

Classificação:

MOSAICO

Contratante/Executor:

COMEC/CRUZEIRO

Método de elaboração:

RECORTE, MONTAGEM E AMPLIAÇÃO POR PROCESSO FOTOGRÁFICO DE AEROFOTOS 1:40.000 DE 1976

Abrangência (Sigla dos Municípios):

TODA A REGIÃO METROPOLITANA DE CURITIBA

Tipo de material e estado de conservação:

NEGATIVOS (CRUZEIRO); CÓPIAS EM PAPEL FOTOGRÁFICO, EM PRETO E BRANCO, EM BOM ESTADO (COMEC)

Tamanho da prancha (cm):

MOSAICO: 58 X 81

Quantidade de cartas:

25 MOSAICOS DE CORTE 15' X 15'

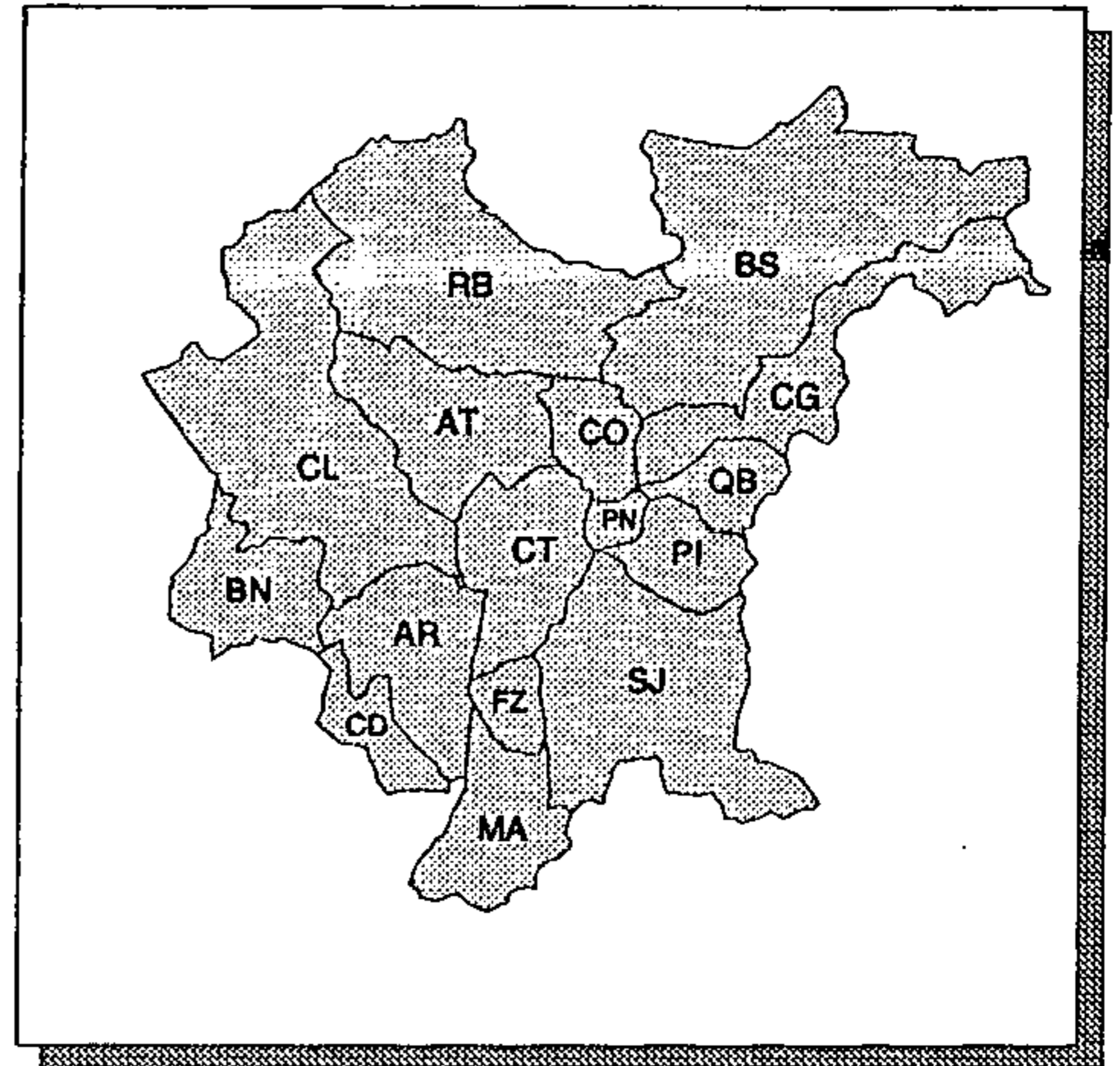

ÁREA LEVANTADA:



Obtenção de cópias:

SOLICITAR AUTORIZAÇÃO À COMEC E ENCAMINHAR O PEDIDO À CRUZEIRO

Texto:

SEM TEXTO

Observações:

Área reservada para observações, atualmente vazia.

Ano de publicação:

NÃO PUBLICADO

Bases Cartográficas e Sensoriamento Remoto

Ortofoto

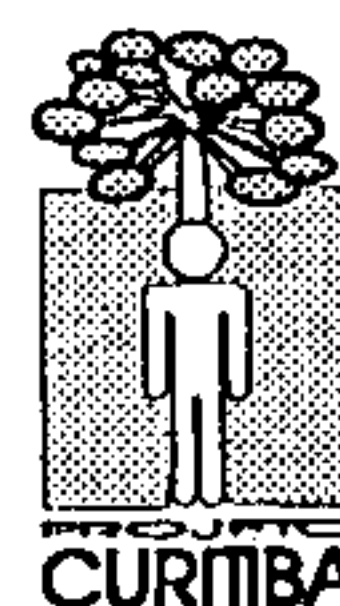
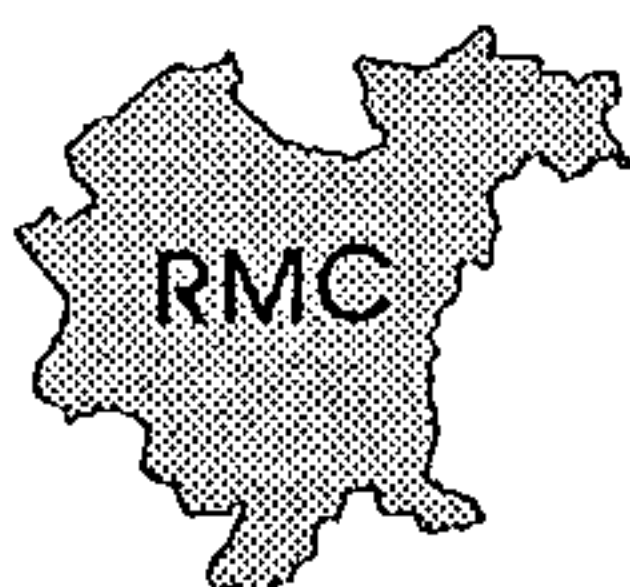

ORTOFOTOCARTA

ESCALA: 1:50.000

ANO DE EXECUÇÃO: 1976

Fonte:

INFORMAÇÃO NÃO OBTIDA

Conteúdo:

ORTOFOTOCARTA COM TRAÇADO DAS ESTRADAS, CURVAS DE NÍVEL COM EQUIDISTÂNCIA DE 40m, RETICULADO DE COORDENADAS UTM DE 2.000m X 2.000m E MARCAS DE COORDENADAS GEOGRÁFICAS DE 5' X 5', E REGISTRO DOS TOPÔNIMOS

Classificação:

ORTOFOTO

Contratante/Executor:

COMEC/CRUZEIRO

Método de elaboração:

MONTAGEM CONTROLADA E AMPLIAÇÃO POR PROCESSO FOTOGRÁFICO DE AEROFOTOS 1:40.000 DE 1976

Abrangência (Sigla dos Municípios):

TODA A REGIÃO METROPOLITANA DE CURITIBA

Tipo de material e estado de conservação:

NEGATIVOS (CRUZEIRO); CÓPIAS EM PAPEL FOTOGRÁFICO, EM PRETO E BRANCO, EM BOM ESTADO (COMEC)

Tamanho da prancha (cm):

ORTOFOTOCARTA: 58 X 81

Quantidade de cartas:

25 ORTOFOTOCARTAS DE CORTE 15' X 15'

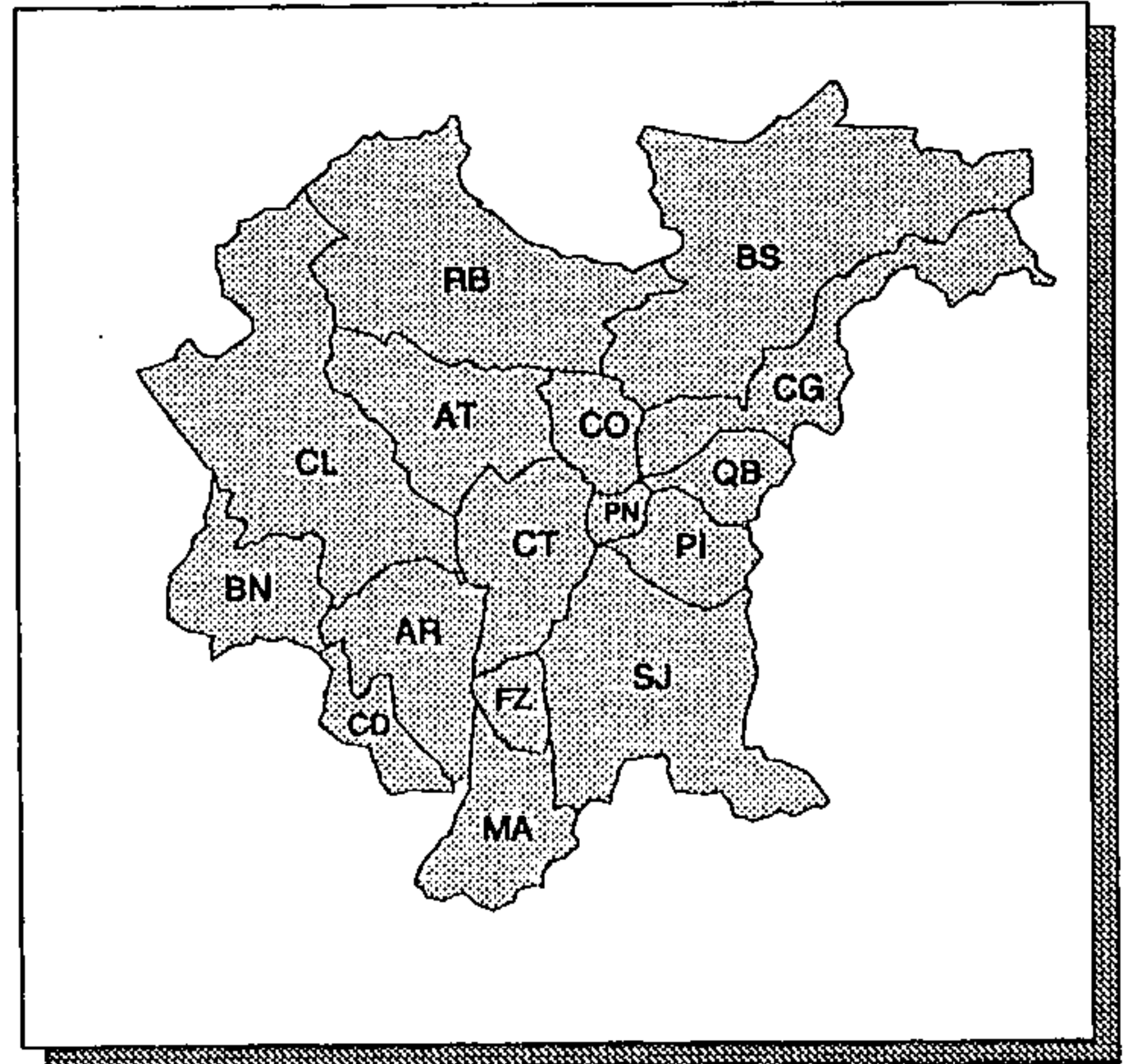

ÁREA LEVANTADA:

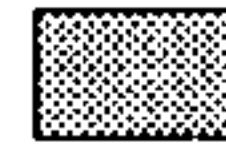

Obtenção de cópias:

SOLICITAR AUTORIZAÇÃO À COMEC E ENCAMINHAR O PEDIDO À CRUZEIRO

Texto:

SEM TEXTO

Observações:

Área reservada para observações, atualmente vazia.

Ano de publicação:

NÃO PUBLICADO

Bases Cartográficas e Sensoriamento Remoto

Radar

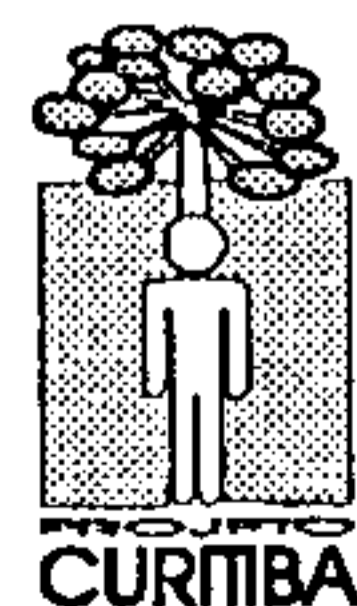
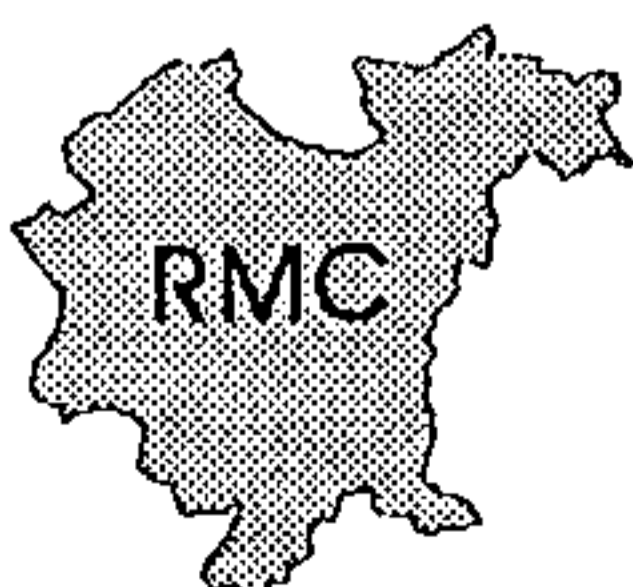

MOSAICO SEMICONTROLADO DE RADAR

ESCALA: 1:250.000

ANO DE EXECUÇÃO: 1976

Fonte:

PROJETO RADAMBRASIL

Conteúdo:

IMAGEM DA SUPERFÍCIE DO TERRENO

Classificação:

RADAR

Contratante/Executor:

DNPM/LASA

Método de elaboração:

IMAGENS OBTIDAS EM 1975/76 COM RADAR GEMS 1000 TIPO ABERTURA SINTÉTICA BANDA X. CONTROLE AUTOMÁTICO DE VÔO POR SIMETRIA DE NAVEGAÇÃO INERCIAL

Abrangência (Sigla dos Municípios):

TODA A REGIÃO METROPOLITANA DE CURITIBA

Tipo de material e estado de conservação:

CÓPIA IMPRESSA EM PRETO E BRANCO, EM BOM ESTADO

Tamanho da prancha (cm):

62 X 66

Quantidade de cartas:

4 MOSAICOS DE CORTE 1°00' X 1°30'

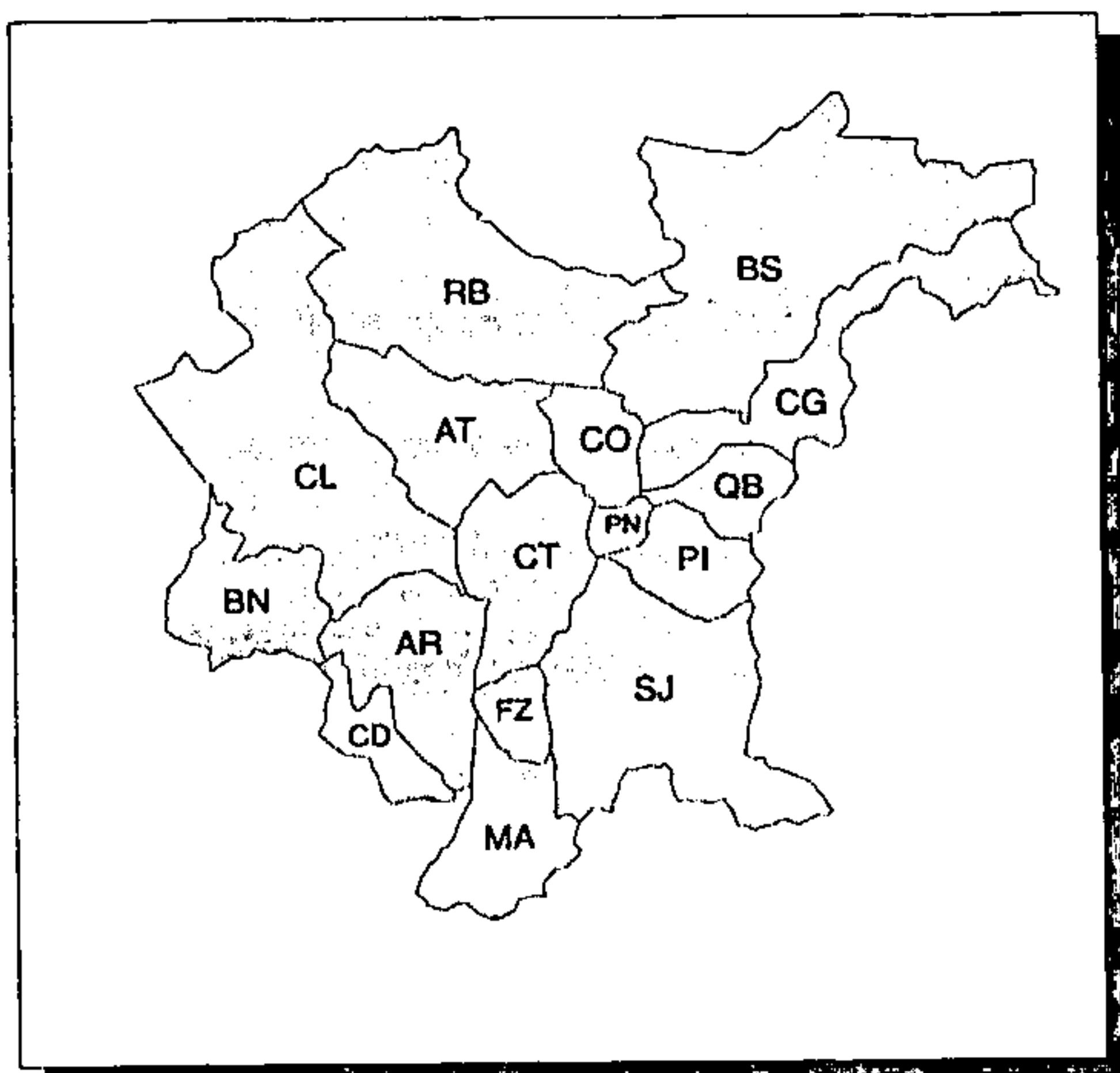

ÁREA LEVANTADA:



Obtenção de cópias:

CONSULTA DAS IMAGENS EM PAPEL NA SANEPAR

Texto:

SEM TEXTO

Observações:

EXISTEM MOSAICOS PARA TODO ESTADO DO PARANÁ

Ano de publicação:

INFORMAÇÃO NÃO OBTIDA

Bases Cartográficas e Sensoriamento Remoto

Restituição

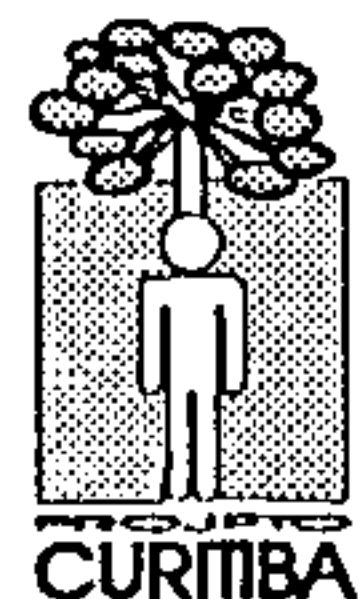
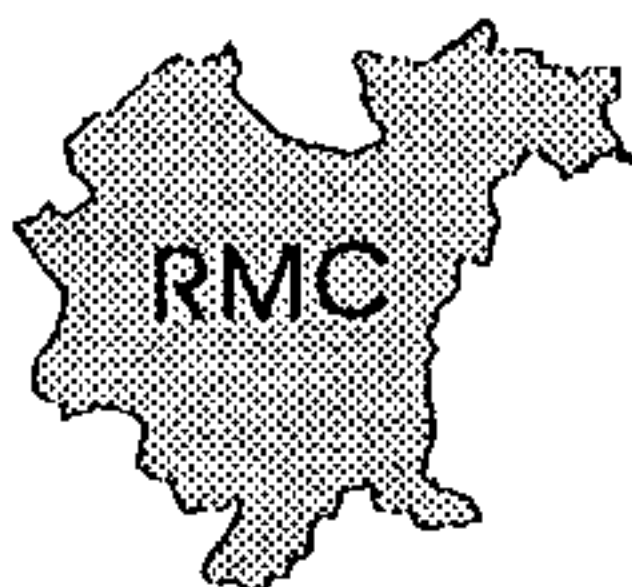

ANTONINA

ESCALA: 1:100.000

ANO DE EXECUÇÃO: INFORMAÇÃO NÃO OBTIDA

Fonte:

INFORMAÇÃO NÃO OBTIDA

Conteúdo:

ELEMENTOS DE HIDROGRAFIA, ALTIMETRIA (CURVAS DE NÍVEL COM EQUIDISTÂNCIA DE 80 m), PLANIMETRIA E VEGETAÇÃO

Classificação:

RESTITUIÇÃO

Contratante/Executor:

DSG

Método de elaboração:

RESTITUIÇÃO FOTOGRAMÉTRICA POR AVIÓGRAFO WILD B-8, COM BASE EM AEROFOTOS 1:60.000 DE 1964/66; APOIO BÁSICO E SUPLEMENTAR DE CAMPO EM 1968

Abrangência (Sigla dos Municípios):

PARCIAL: BS, CG, PI E QB

Tipo de material e estado de conservação:

NEGATIVOS (5ª DL); CARTA IMPRESSA EM CORES (1ª DL)

Tamanho da prancha (cm):

58 X 75

Quantidade de cartas:

1 CARTA DE CORTE 30' X 30'

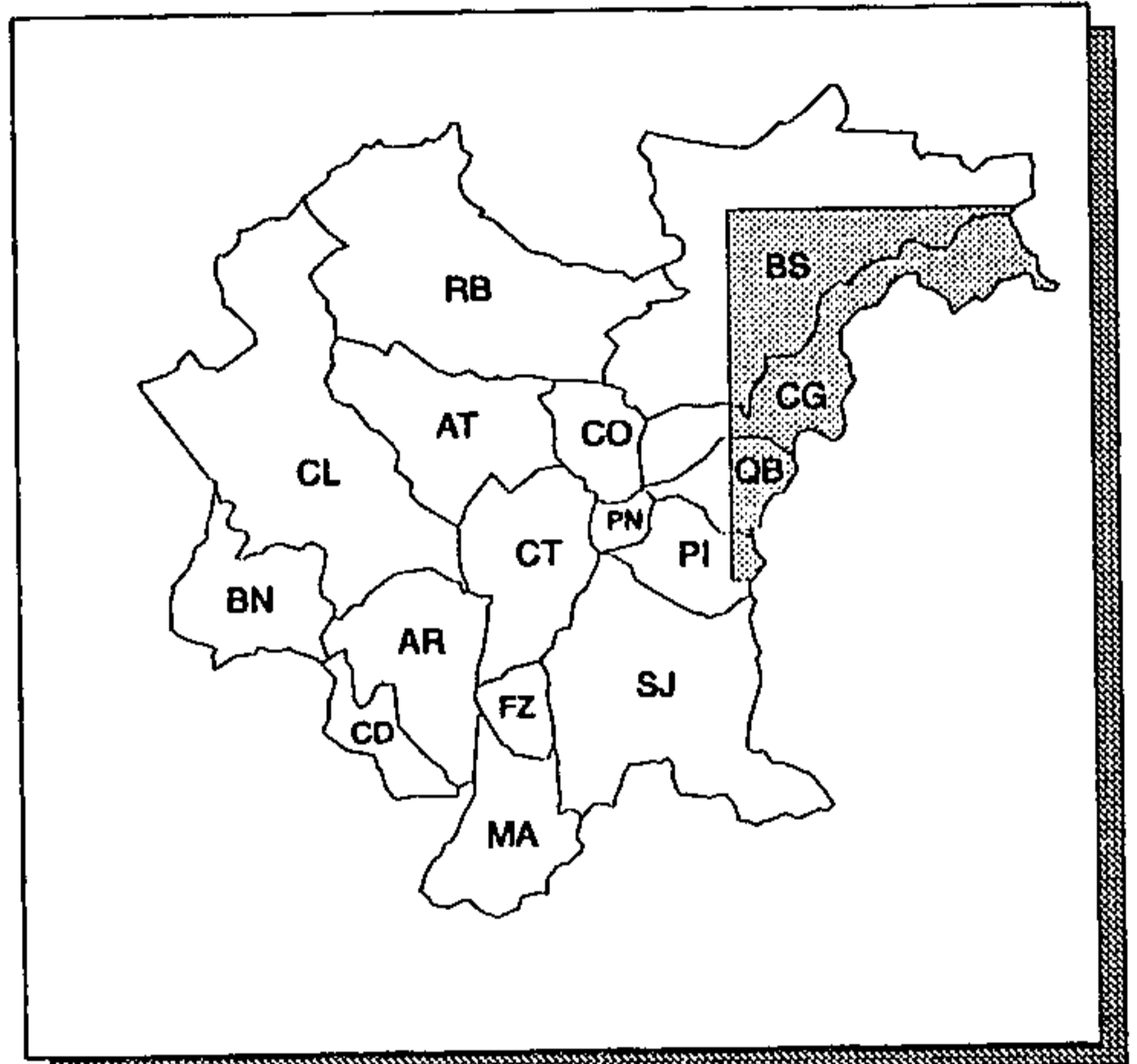

ÁREA LEVANTADA:



Obtenção de cópias:

SOLICITAR AO DSG NA 5ª DL (MEDIANTE CONVÊNIO) OU NA 1ª DL

Texto:

SEM TEXTO

Observações:

ÍNDICE DE NOMENCLATURA: SG.22-X-D-II; MI 2843. CARTA EXTRAPOLA OS LIMITES DA RMC

Ano de publicação:

1972

APIAI

ESCALA: 1:100.000

ANO DE EXECUÇÃO: INFORMAÇÃO NÃO OBTIDA

Fonte:

INFORMAÇÃO NÃO OBTIDA

Conteúdo:

ELEMENTOS DE HIDROGRAFIA, ALTIMETRIA (CURVAS DE NÍVEL COM EQUIDISTÂNCIA DE 80m), PLANIMETRIA E VEGETAÇÃO

Classificação:

RESTITUIÇÃO

Contratante/Executor:

DSG

Método de elaboração:

RESTITUIÇÃO FOTOGRAMÉTRICA POR AVIÓGRAFO WLD B-8, COM BASE EM AEROFOTOS 1:60.000 DE 1964/66; APOIO BÁSICO E SUPLEMENTAR DE CAMPO EM 1968

Abrangência (Sigla dos Municípios):

PARCIAL: BS

Tipo de material e estado de conservação:

NEGATIVOS (5ª DL); CARTA IMPRESSA EM CORES (1ª DL)

Tamanho da prancha (cm):

58 X 75

Quantidade de cartas:

1 CARTA DE CORTE 30' X 30'

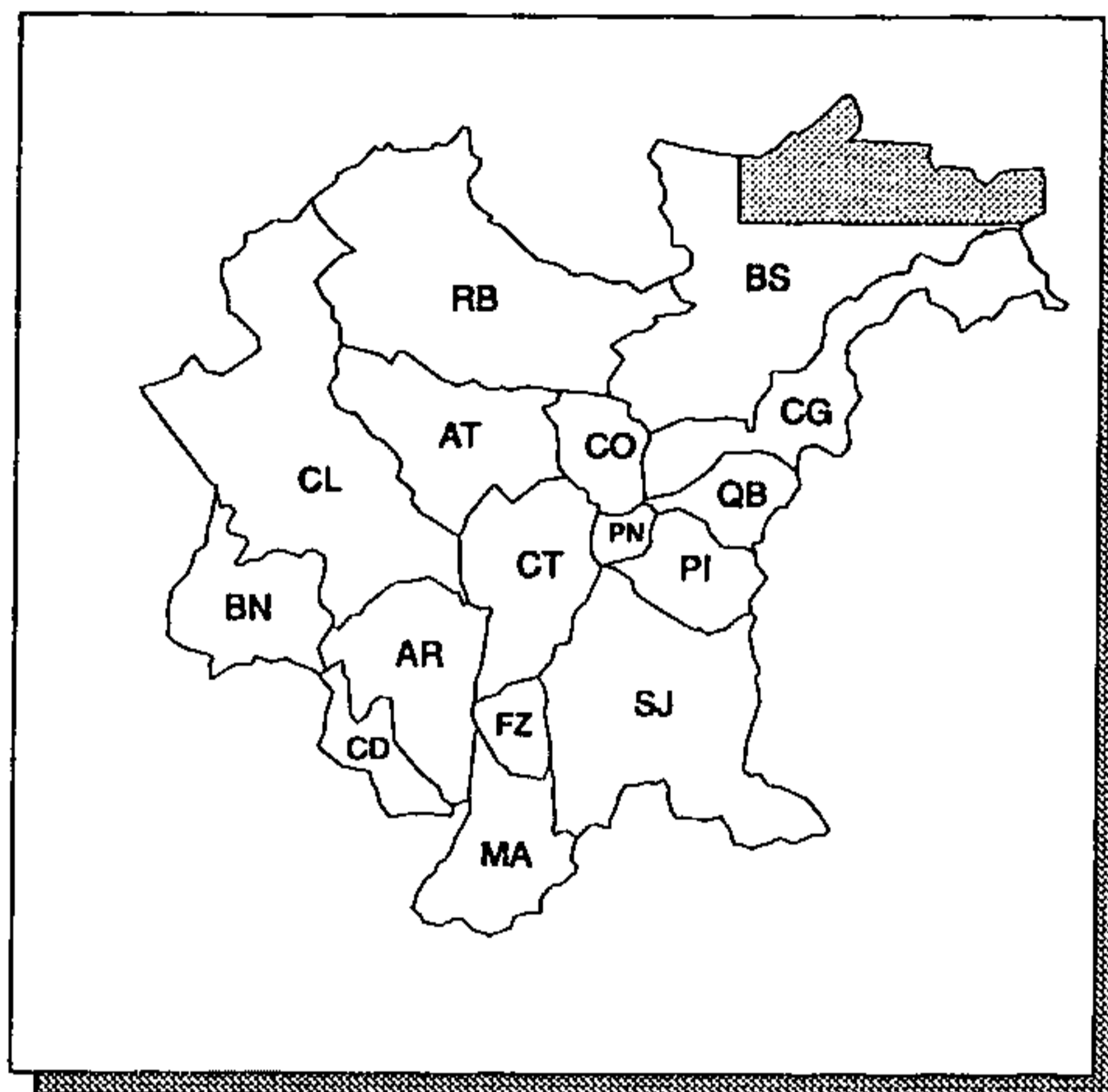

ÁREA LEVANTADA:



Obtenção de cópias:

SOLICITAR AO DSG NA 5ª DL (MEDIANTE CONVÊNIO) OU NA 1ª DL

Texto:

SEM TEXTO

Observações:

ÍNDICE DE NOMENCLATURA: SG.22-X-B-V; MI 2827/3. CARTA EXTRAPOLA OS LIMITES DA RMC

Ano de publicação:

1971

ARAUCÁRIA (PARANÁ)

ESCALA: 1:50.000

ANO DE EXECUÇÃO: 1968

Fonte:

CURITIBA - X

Conteúdo:

ELEMENTOS DE HIDROGRAFIA, ALTIMETRIA (CURVAS DE NÍVEL COM EQUIDISTÂNCIA DE 20m), PLANIMETRIA E VEGETAÇÃO

Classificação:

RESTITUIÇÃO

Contratante/Executor:

DSG

Método de elaboração:

RESTITUIÇÃO FOTOGRAFÉTRICA POR MULTIPLEX, COM BASE EM AEROFOTOS 1:9.600 E 1:10.000 DE 1966, E REAMBULAÇÃO

Abrangência (Sigla dos Municípios):

TOTAL: FZ; PARCIAL: AR, CD, CT, MA E SJ

Tipo de material e estado de conservação:

CARTA IMPRESSA EM CORES

Tamanho da prancha (cm):

58 X 75

Quantidade de cartas:

1 CARTA DE CORTE 15' X 15'

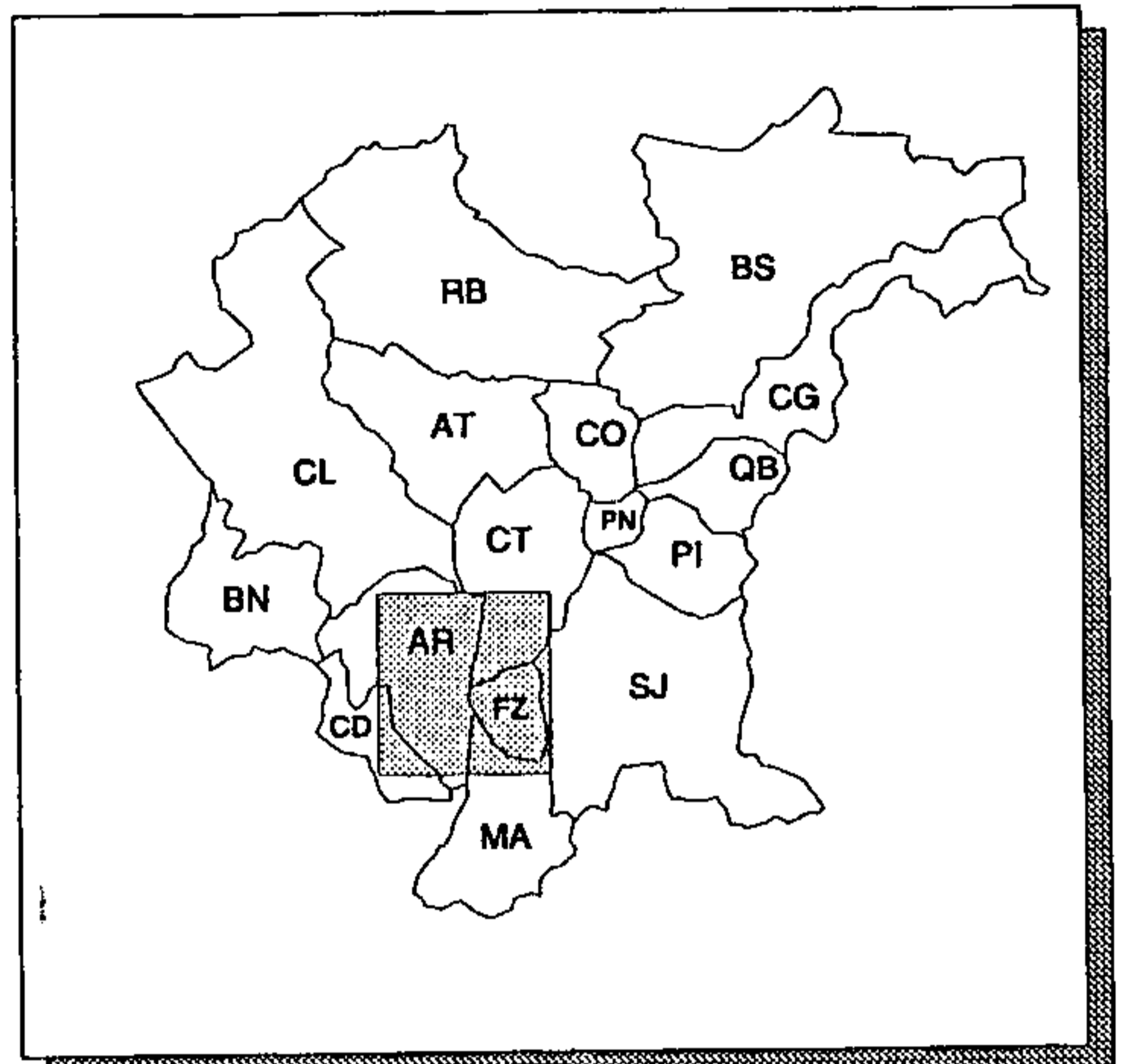

ÁREA LEVANTADA:

Obtenção de cópias:

EDIÇÃO ESGOTADA

Texto:

SEM TEXTO

Observações:

ÍNDICE DE NOMENCLATURA: SG.22-K-IV-1; MI 2857/1

Ano de publicação:

1969

CARTA DE ALINHAMENTO PREDIAL

ESCALA: 1:1.000

ANO DE EXECUÇÃO: 1992

Fonte:

PROJETO 85/92 - IPPUC - CURITIBA

Conteúdo:

TRAÇADO DO ALINHAMENTO PREDIAL (LIMITE FRONTAL DOS TERRENOS/QUADRA, SEM INCLUIR O CALÇAMENTO E SEM DELIMITAR O CONTOURNO DAS EDIFICAÇÕES)

Classificação:

RESTITUIÇÃO

Contratante/Executor:

IPPUC, COPEL, TELEPAR, SANEPAR/AERODATA

Método de elaboração:

RESTITUIÇÃO DIGITAL COM BASE EM AEROFOTOS 1:8.000 DE 1990/91 E POSTERIOR DIGITALIZAÇÃO (EM ANDAMENTO)

Abrangência (Sigla dos Municípios):

PARCIAL: AT, CO, CT E SJ

Tipo de material e estado de conservação:

ARQUIVO DIGITAL

Tamanho da prancha (cm):

INFORMAÇÃO NÃO OBTIDA

Quantidade de cartas:

284 CARTAS DE CORTE 500 m X 500 m (QUANTIDADE APROXIMADA)

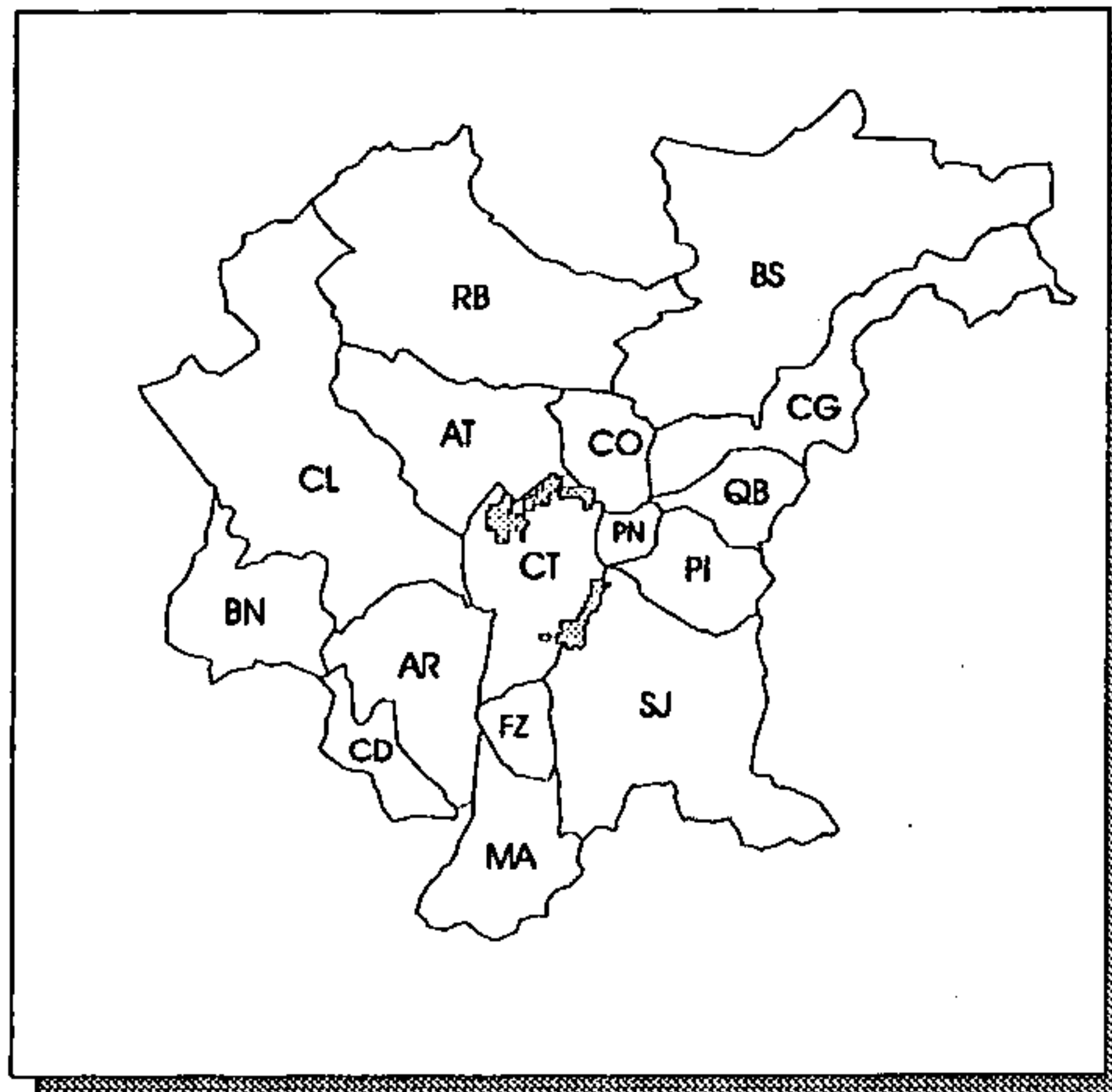

ÁREA LEVANTADA: 

Obtenção de cópias:

SOLICITAR À AERODATA

Texto:

SEM TEXTO

Observações:

HÁ SOBREPOSIÇÃO DE CARTAS NOS LIMITES COM AS DA ENGEFOTO. NESTE CASO, CADA EMPRESA EXECUTARÁ PARTE DAS CARTAS

Ano de publicação:

INÉDITO

CARTA DE ALINHAMENTO PREDIAL

ESCALA: 1:1.000

ANO DE EXECUÇÃO: 1992

Fonte:

INFORMAÇÃO NÃO OBTIDA

Conteúdo:

TRAÇADO DO ALINHAMENTO PREDIAL (LIMITE FRONTAL DOS TERRENOS/QUADRA, SEM INCLUIR O CALÇAMENTO E SEM DELIMITAR O CONTORNO DAS EDIFICAÇÕES)

Classificação:

RESTITUIÇÃO

Contratante/Executor:

IPPUC, COPEL, TELEPAR, SANEPAR/AEROSUL

Método de elaboração:

RESTITUIÇÃO DIGITAL COM BASE EM AEROFOTOS 1:8.000 DE 1990/91 E POSTERIOR DIGITALIZAÇÃO (EM ANDAMENTO)

Abrangência (Sigla dos Municípios):

PARCIAL: CL E CT

Tipo de material e estado de conservação:

ARQUIVO DIGITAL

Tamanho da prancha (cm):

INFORMAÇÃO NÃO OBTIDA

Quantidade de cartas:

103 CARTAS DE CORTE 500 m X 500 m (QUANTIDADE APROXIMADA)

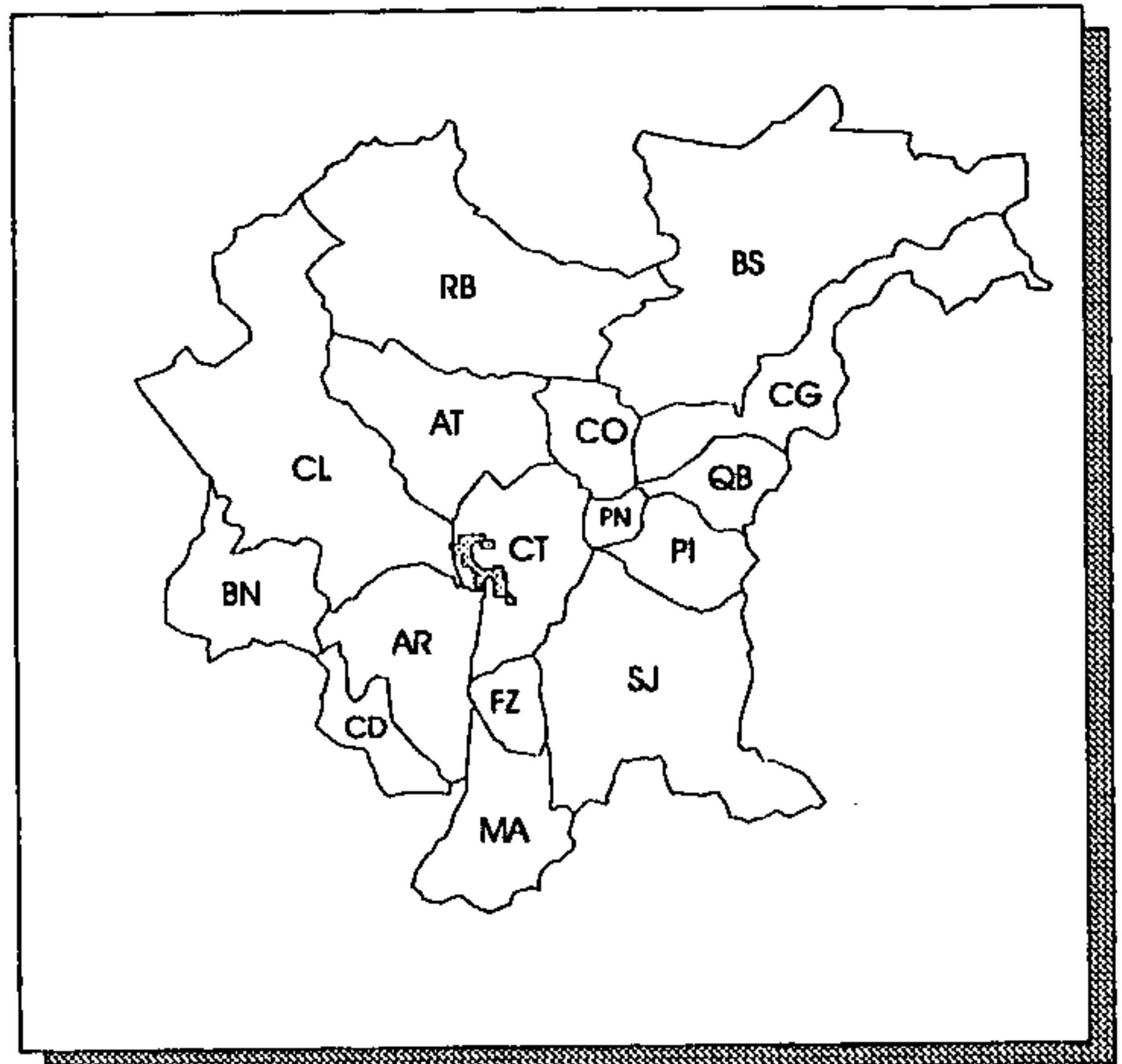

ÁREA LEVANTADA: 

Obtenção de cópias:

SOLICITAR À AEROSUL

Texto:

SEM TEXTO

Observações:

HÁ SOBREPOSIÇÃO DE CARTAS NOS LIMITES COM AS DA ENGEFOTO E AEROIMAGEM. NESTE CASO, CADA EMPRESA EXECUTARÁ PARTE DAS CARTAS

Ano de publicação:

INÉDITO

CARTA DE ALINHAMENTO PREDIAL

ESCALA: 1:1.000

ANO DE EXECUÇÃO: 1992

Fonte:

INFORMAÇÃO NÃO OBTIDA

Conteúdo:

TRAÇADO DO ALINHAMENTO PREDIAL (LIMITE FRONTAL DOS TERRENOS/QUADRA, SEM INCLUIR O CALÇAMENTO E SEM DELIMITAR O CONTOURNO DAS EDIFICAÇÕES)

Classificação:

RESTITUIÇÃO

Contratante/Executor:

IPPUC, COPEL, TELEPAR, SANEPAR/ENGEFOTO

Método de elaboração:

RESTITUIÇÃO DIGITAL COM BASE EM AEROFOTOS 1:8.000 DE 1990/91 E POSTERIOR DIGITALIZAÇÃO (EM ANDAMENTO)

Abrangência (Sigla dos Municípios):

PARCIAL: CT

Tipo de material e estado de conservação:

ARQUIVO DIGITAL

Tamanho da prancha (cm):

INFORMAÇÃO NÃO OBTIDA

Quantidade de cartas:

96 CARTAS DE CORTE 500 m X 500 m (QUANTIDADE APROXIMADA)

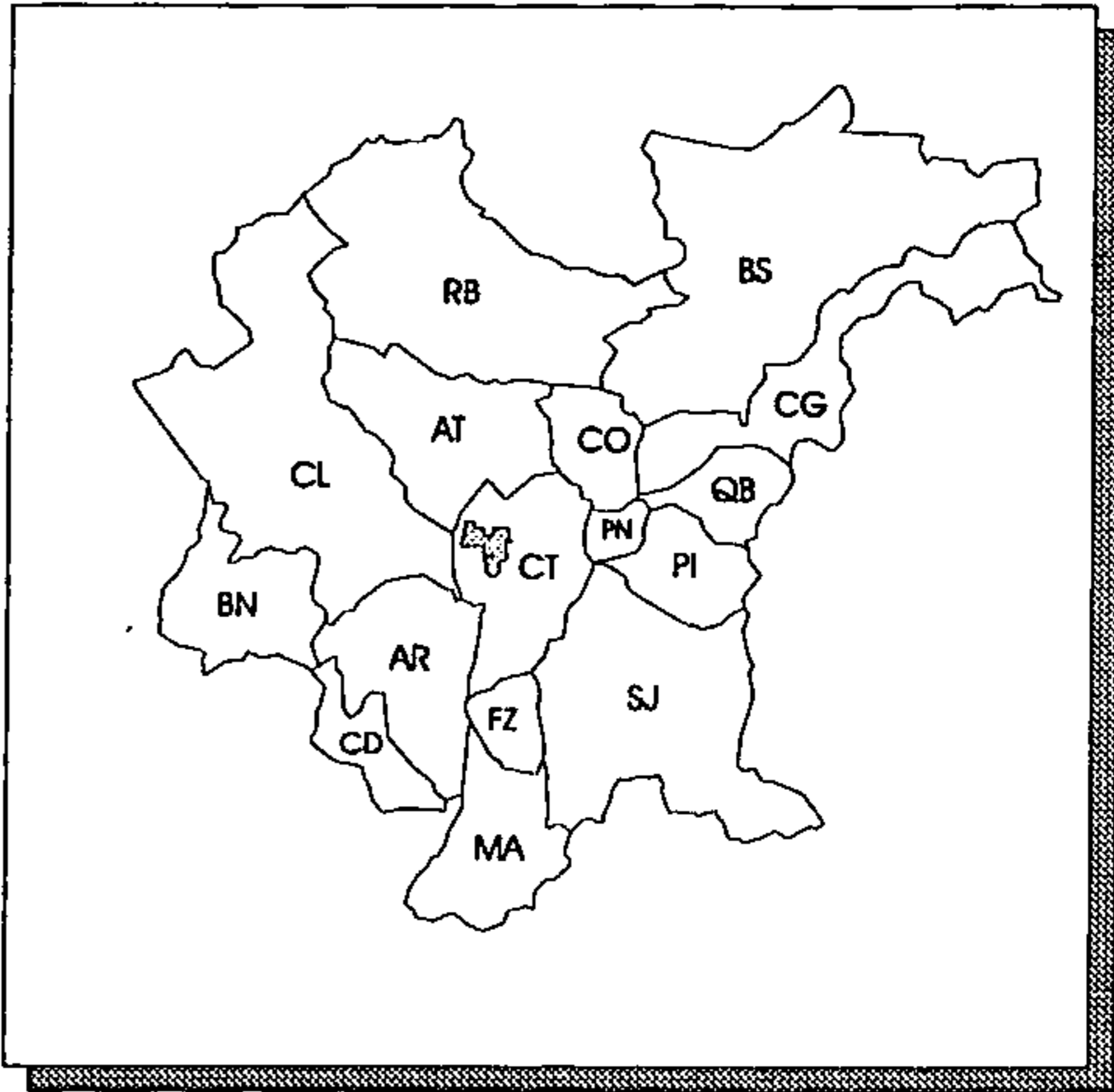

ÁREA LEVANTADA:

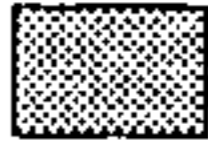

Obtenção de cópias:

SOLICITAR À ENGEFOTO

Texto:

SEM TEXTO

Observações:

HÁ SOBREPOSIÇÃO DE CARTAS NOS LIMITES COM AS DA AERODATA E AEROSUL. NESTE CASO, CADA EMPRESA EXECUTARÁ PARTE DAS CARTAS

Ano de publicação:

INÉDITO

CARTA DE ALINHAMENTO PREDIAL

ESCALA: 1:5.000

ANO DE EXECUÇÃO: 1992

Fonte:

INFORMAÇÃO NÃO OBTIDA

Conteúdo:

TRAÇADO DO ALINHAMENTO PREDIAL (LIMITE FRONTAL DOS TERRENOS/QUADRA, SEM INCLUIR O CALÇAMENTO E SEM DELIMITAR O CONTOURNO DAS EDIFICAÇÕES)

Classificação:

RESTITUIÇÃO

Contratante/Executor:

IPPUC, COPEL, TELEPAR, SANEPAR/AEROSUL

Método de elaboração:

RESTITUIÇÃO DIGITAL COM BASE EM AEROFOTOS 1:8.000 DE 1990/91 E POSTERIOR DIGITALIZAÇÃO (EM ANDAMENTO)

Abrangência (Sigla dos Municípios):

PARCIAL: CL E CT

Tipo de material e estado de conservação:

ARQUIVO DIGITAL

Tamanho da prancha (cm):

INFORMAÇÃO NÃO OBTIDA

Quantidade de cartas:

9 CARTAS DE CORTE 2.500 m X 4.000 m (QUANTIDADE APROXIMADA)

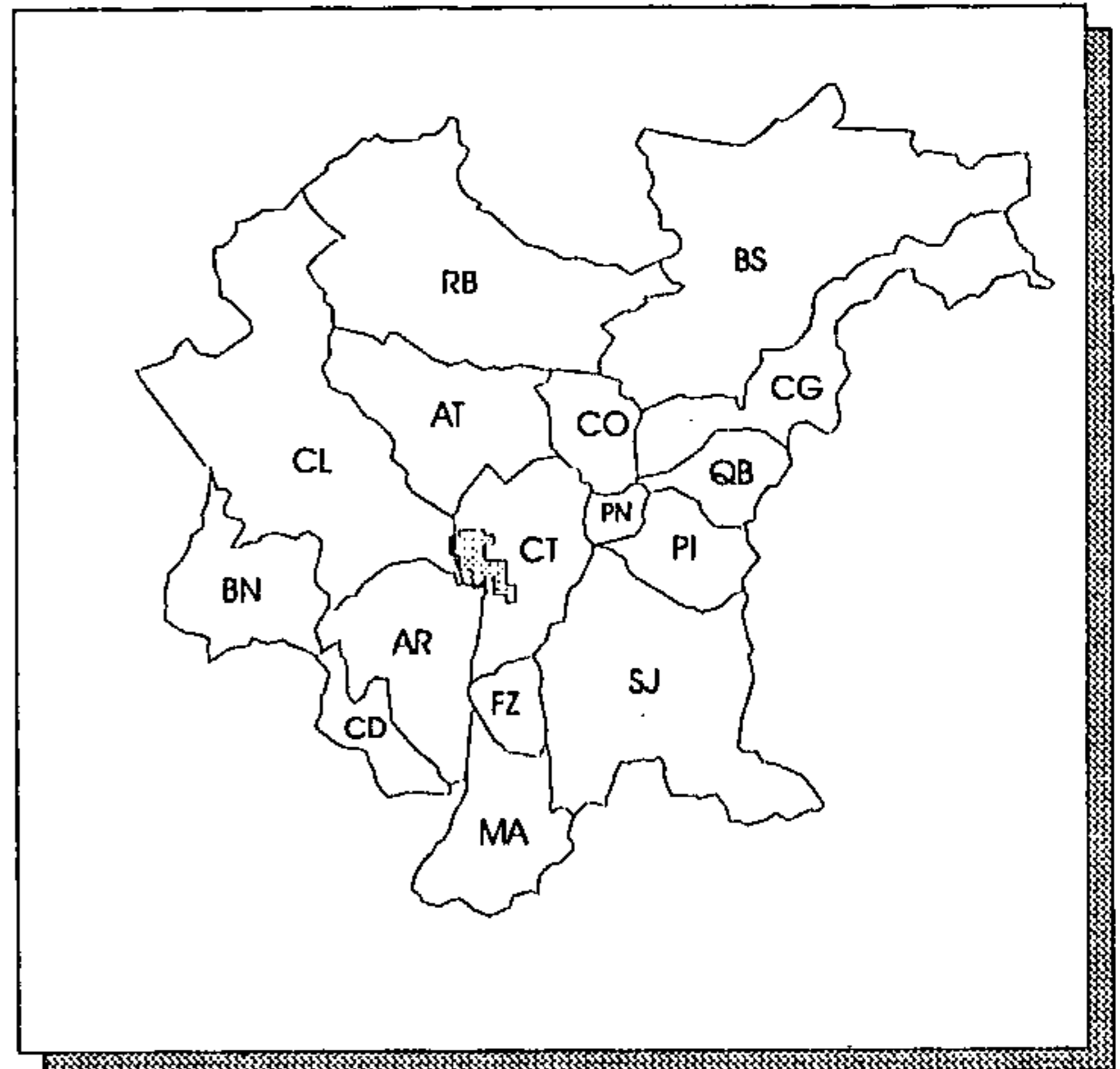

ÁREA LEVANTADA:

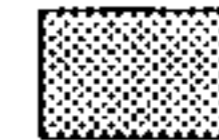

Obtenção de cópias:

SOLICITAR À AEROSUL

Texto:

SEM TEXTO

Observações:

Área vazia para observações.

Ano de publicação:

INÉDITO

CARTA DE ALINHAMENTO PREDIAL

ESCALA: 1:5.000

ANO DE EXECUÇÃO: 1992

Fonte:

INFORMAÇÃO NÃO OBTIDA

Conteúdo:

TRAÇADO DO ALINHAMENTO PREDIAL (LIMITE FRONTAL DOS TERRENOS/QUADRA, SEM INCLUIR O CALÇAMENTO E SEM DELIMITAR O CONTOURO DAS EDIFICAÇÕES)

Classificação:

RESTITUIÇÃO

Contratante/Executor:

IPPUC, COPEL, TELEPAR, SANEPAR/AEROIMAGEM

Método de elaboração:

RESTITUIÇÃO DIGITAL COM BASE EM AEROFOTOS 1:8.000 DE 1990/91 E POSTERIOR DIGITALIZAÇÃO (EM ANDAMENTO)

Abrangência (Sigla dos Municípios):

PARCIAL: AR E CT

Tipo de material e estado de conservação:

ARQUIVO DIGITAL

Tamanho da prancha (cm):

INFORMAÇÃO NÃO OBTIDA

Quantidade de cartas:

9 CARTAS DE CORTE 2.500 m X 4.000 m (QUANTIDADE APROXIMADA)

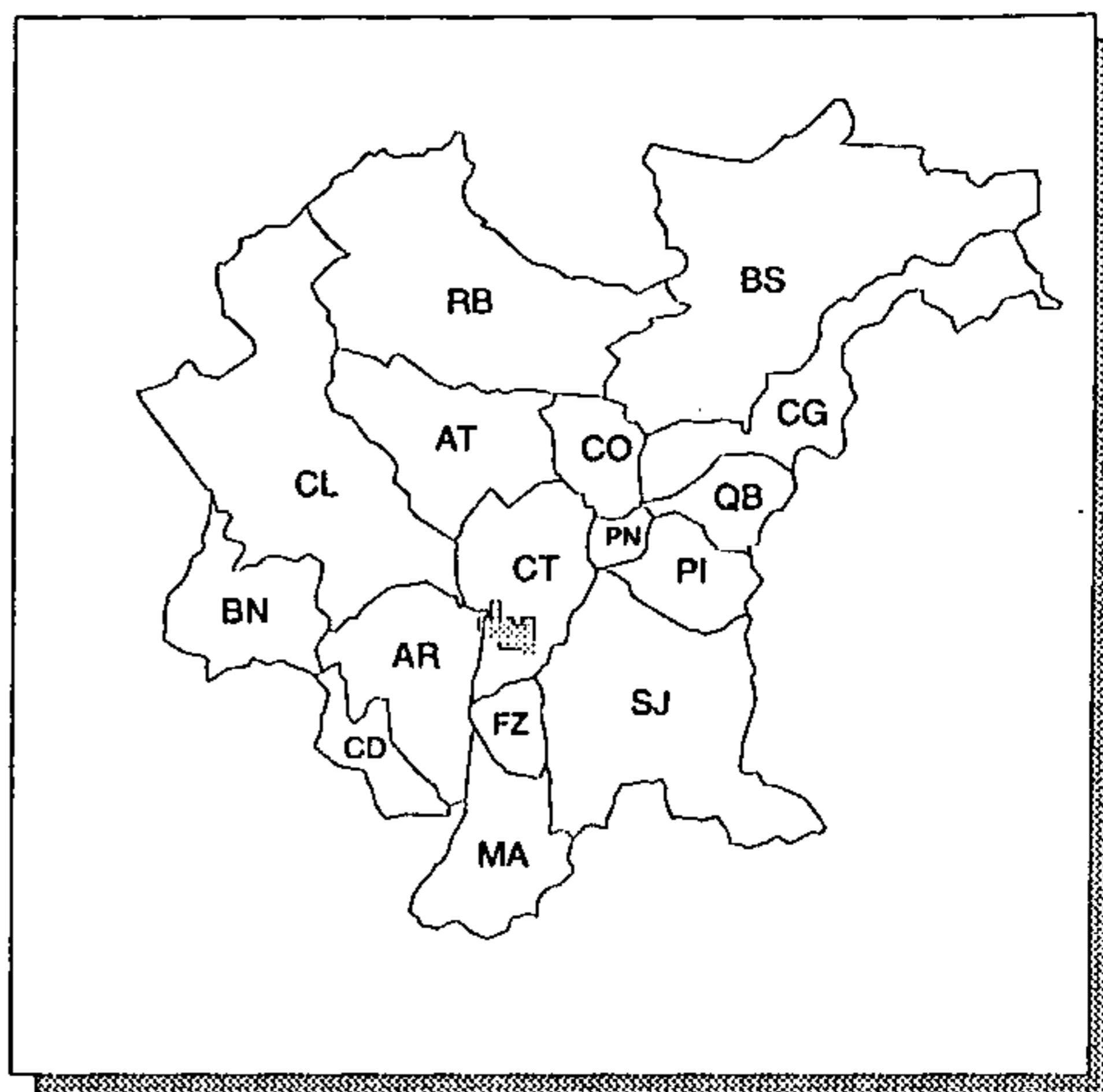

ÁREA LEVANTADA:



Obtenção de cópias:

SOLICITAR À AEROIMAGEM

Texto:

SEM TEXTO

Observações:

Ano de publicação:

INÉDITO

CARTA DE ALINHAMENTO PREDIAL

ESCALA: 1:5.000

ANO DE EXECUÇÃO: 1992

Fonte:

INFORMAÇÃO NÃO OBTIDA

Conteúdo:

TRAÇADO DO ALINHAMENTO PREDIAL (LIMITE FRONTAL DOS TERRENOS/QUADRA, SEM INCLUIR O CALÇAMENTO E SEM DELIMITAR O CONTOURNO DAS EDIFICAÇÕES)

Classificação:

RESTITUIÇÃO

Contratante/Executor:

IPPUC, COPEL, TELEPAR, SANEPAR/ENGEFOTO

Método de elaboração:

RESTITUIÇÃO DIGITAL COM BASE EM AEROFOTOS 1:8.000 DE 1990/91 E POSTERIOR DIGITALIZAÇÃO (EM ANDAMENTO)

Abrangência (Sigla dos Municípios):

PARCIAL: CT

Tipo de material e estado de conservação:

ARQUIVO DIGITAL

Tamanho da prancha (cm):

INFORMAÇÃO NÃO OBTIDA

Quantidade de cartas:

6 CARTAS DE CORTE 2.500 m X 4.000 m (QUANTIDADE APROXIMADA)

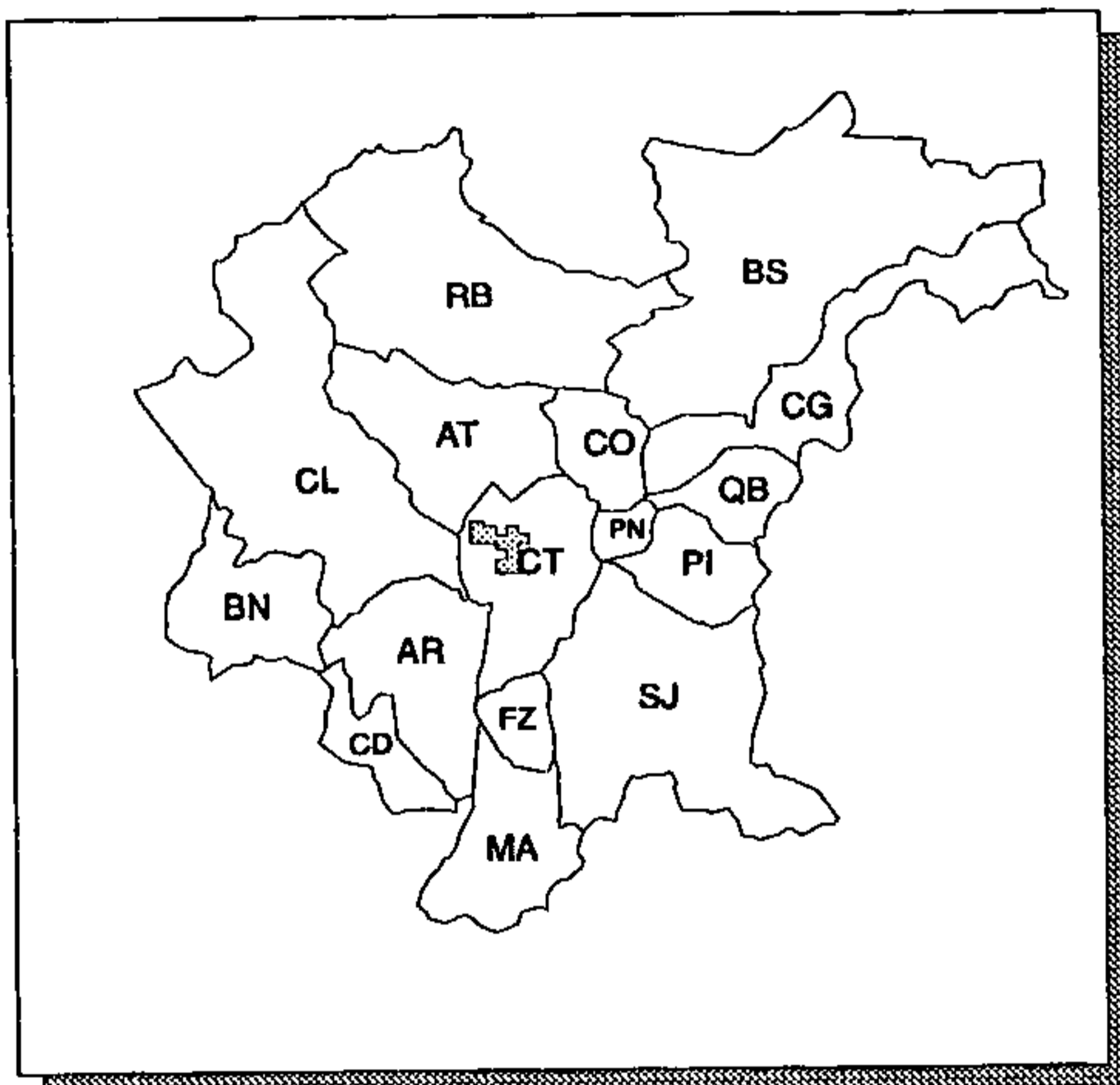

ÁREA LEVANTADA: 

Obtenção de cópias:

SOLICITAR À ENGEFOTO

Texto:

SEM TEXTO

Observações:

Área vazia para observações.

Ano de publicação:

INÉDITO

CARTA DE ALINHAMENTO PREDIAL

ESCALA: 1:5.000

ANO DE EXECUÇÃO: 1992

Fonte:

PROJETO 85/92-IPPUC-CURITIBA

Conteúdo:

TRAÇADO DO ALINHAMENTO PREDIAL (LIMITE FRONTAL DOS TERRENOS/QUADRA, SEM INCLUIR O CALÇAMENTO E SEM DELIMITAR O CONTOURNO DAS EDIFICAÇÕES)

Classificação:

RESTITUIÇÃO

Contratante/Executor:

IPPUC, COPEL, TELEPAR, SANEPAR/AERODATA

Método de elaboração:

RESTITUIÇÃO DIGITAL COM BASE EM AEROFOTOS 1:8.000 DE 1990/91 E POSTERIOR DIGITALIZAÇÃO (EM ANDAMENTO)

Abrangência (Sigla dos Municípios):

PARCIAL: AT, CO, CT E SJ

Tipo de material e estado de conservação:

ARQUIVO DIGITAL

Tamanho da prancha (cm):

INFORMAÇÃO NÃO OBTIDA

Quantidade de cartas:

26 CARTAS DE CORTE 2.500 m X 4.000 m (QUANTIDADE APROXIMADA)

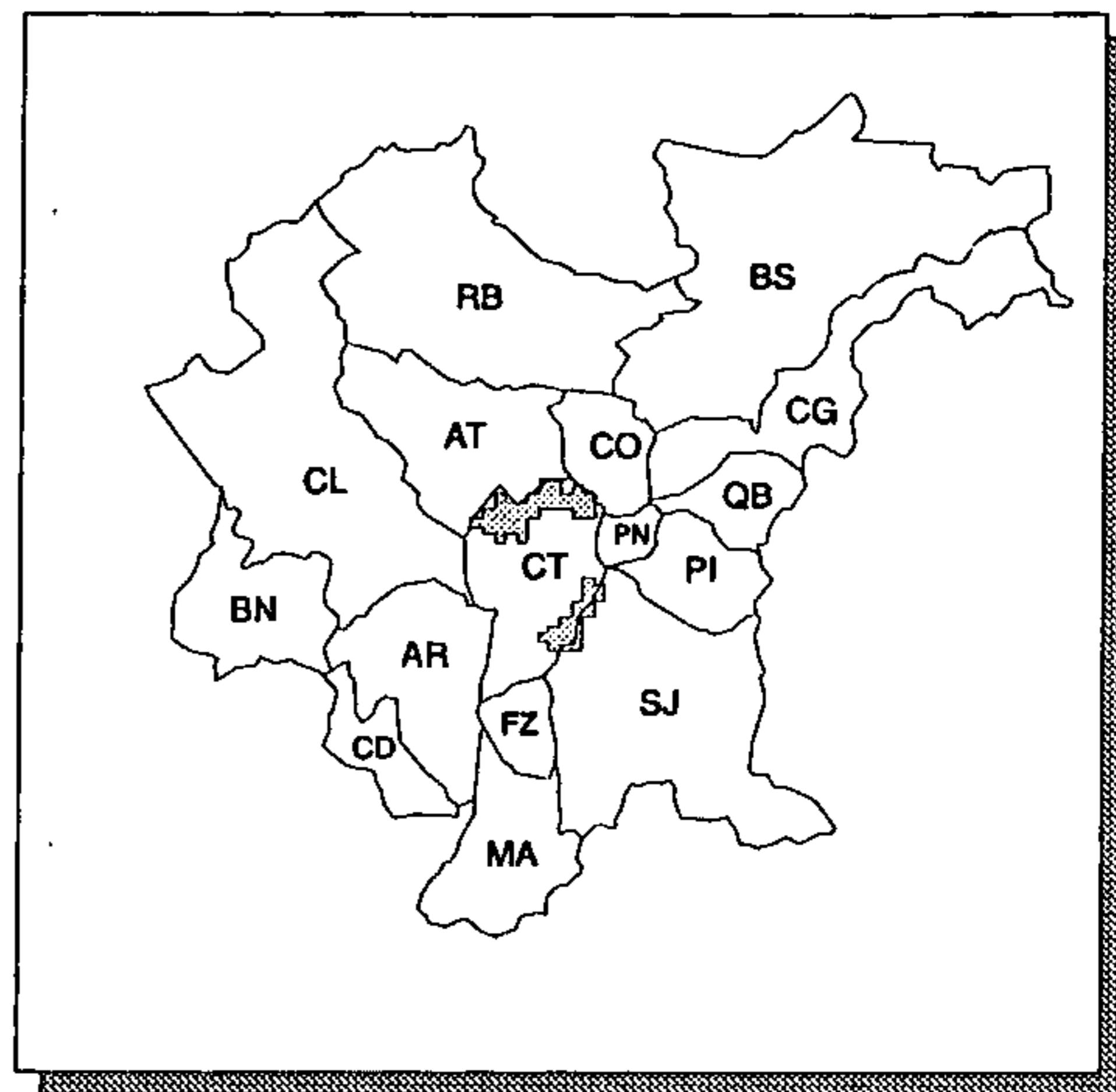

ÁREA LEVANTADA:



Obtenção de cópias:

SOLICITAR À AERODATA

Texto:

SEM TEXTO

Observações:

Área vazia para observações.

Ano de publicação:

INÉDITO

CARTA PLANIALTIMÉTRICA

ESCALA: 1: 2.000

ANO DE EXECUÇÃO: 1989

Fonte:

PROJETO 63/89

Conteúdo:

ELEMENTOS DE HIDROGRAFIA, ALTIMETRIA (CURVAS DE NÍVEL COM EQUIDISTÂNCIA DE 1m), PLANIMETRIA (INCLUINDO EDIFICAÇÕES) E VEGETAÇÃO

Classificação:

RESTITUIÇÃO

Contratante/Executor:

PM SÃO JOSÉ DOS PINHAIS/AERODATA

Método de elaboração:

RESTITUIÇÃO DIGITAL COM BASE EM AEROFOTOS 1:8.000 DE 1989 DO PROJETO 63/89, COM APOIO DE CAMPO (AEROTRIANGULAÇÃO)

Abrangência (Sigla dos Municípios):

TOTAL: SJ

Tipo de material e estado de conservação:

SCRIBES DOS 4 TEMAS JUNTOS; ARQUIVO DIGITAL; POLYESTER EM ÓTIMO ESTADO

Tamanho da prancha (cm):

59 X 85

Quantidade de cartas:

127 CARTAS DE CORTE 37,5" X 37,5"

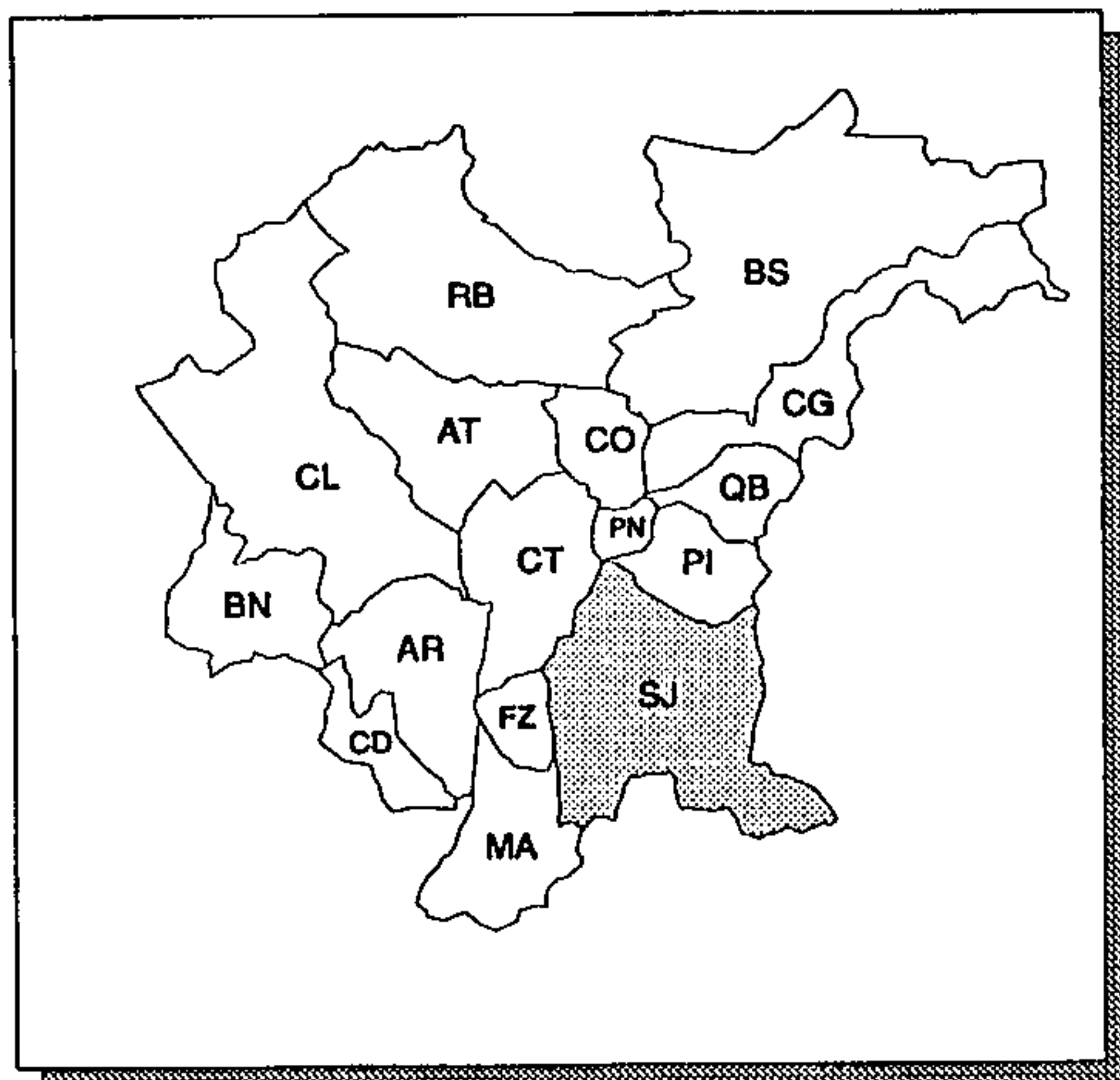

1 ÁREA LEVANTADA: 

Obtenção de cópias:

SOLICITAR À PM DE SÃO JOSÉ DOS PINHAIS

Texto:

SEM TEXTO

Observações:

Ano de publicação:

1990

CARTA PLANIALTIMÉTRICA

ESCALA: 1: 2.000

ANO DE EXECUÇÃO: 1992

Fonte:

INFORMAÇÃO NÃO OBTIDA

Conteúdo:

ELEMENTOS DE HIDROGRAFIA, ALTIMETRIA, PLANIMETRIA (EDIFICAÇÕES, PRAÇAS, VIADUTOS, POSTES, SEMÁFOROS, ARRUAMENTOS, RODOVIAS, FERROVIAS) E VEGETAÇÃO

Classificação:

RESTITUIÇÃO

Contratante/Executor:

IPPUC, COPEL, TELEPAR, SANEPAR/AEROSUL

Método de elaboração:

RESTITUIÇÃO DIGITAL COM BASE EM AEROFOTOS 1:8.000 DE 1990/91 E POSTERIOR DIGITALIZAÇÃO (EM ANDAMENTO)

Abrangência (Sigla dos Municípios):

PARCIAL: CL E CT

Tipo de material e estado de conservação:

ARQUIVO DIGITAL

Tamanho da prancha (cm):

INFORMAÇÃO NÃO OBTIDA

Quantidade de cartas:

22 CARTAS DE CORTE 1.200 m X 1.600 m (QUANTIDADE APROXIMADA)

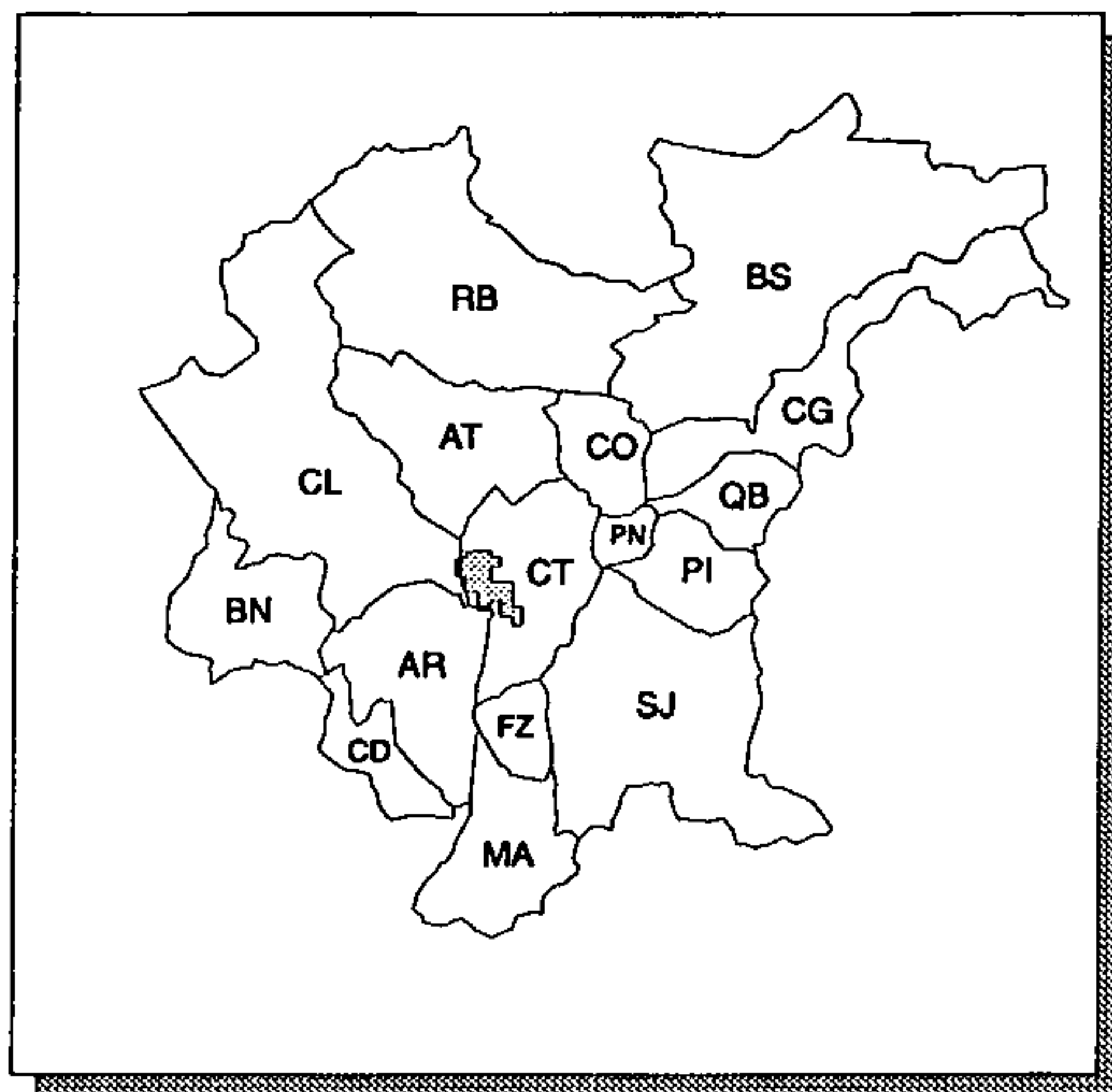

ÁREA LEVANTADA:



Obtenção de cópias:

SOLICITAR À AEROSUL

Texto:

SEM TEXTO

Observações:

Ano de publicação:

INÉDITO

CARTA PLANIALTIMÉTRICA

ESCALA: 1: 2.000

ANO DE EXECUÇÃO: 1992

Fonte:

INFORMAÇÃO NÃO OBTIDA

Conteúdo:

ELEMENTOS DE HIDROGRAFIA, ALTIMETRIA, PLANIMETRIA (EDIFICAÇÕES, PRAÇAS, VIADUTOS, POSTES, SEMÁFOROS, ARRUAMENTOS, RODOVIAS, FERROVIAS) E VEGETAÇÃO

Classificação:

RESTITUIÇÃO

Contratante/Executor:

IPPUC, COPEL, TELEPAR, SANEPAR/AEROIMAGEM

Método de elaboração:

RESTITUIÇÃO DIGITAL COM BASE EM AEROFOTOS 1:8.000 DE 1990/91 E POSTERIOR DIGITALIZAÇÃO (EM ANDAMENTO)

Abrangência (Sigla dos Municípios):

PARCIAL: AR E CT

Tipo de material e estado de conservação:

ARQUIVO DIGITAL

Tamanho da prancha (cm):

INFORMAÇÃO NÃO OBTIDA

Quantidade de cartas:

19 CARTAS DE CORTE 1.200 m X 1.600 m (QUANTIDADE APROXIMADA)

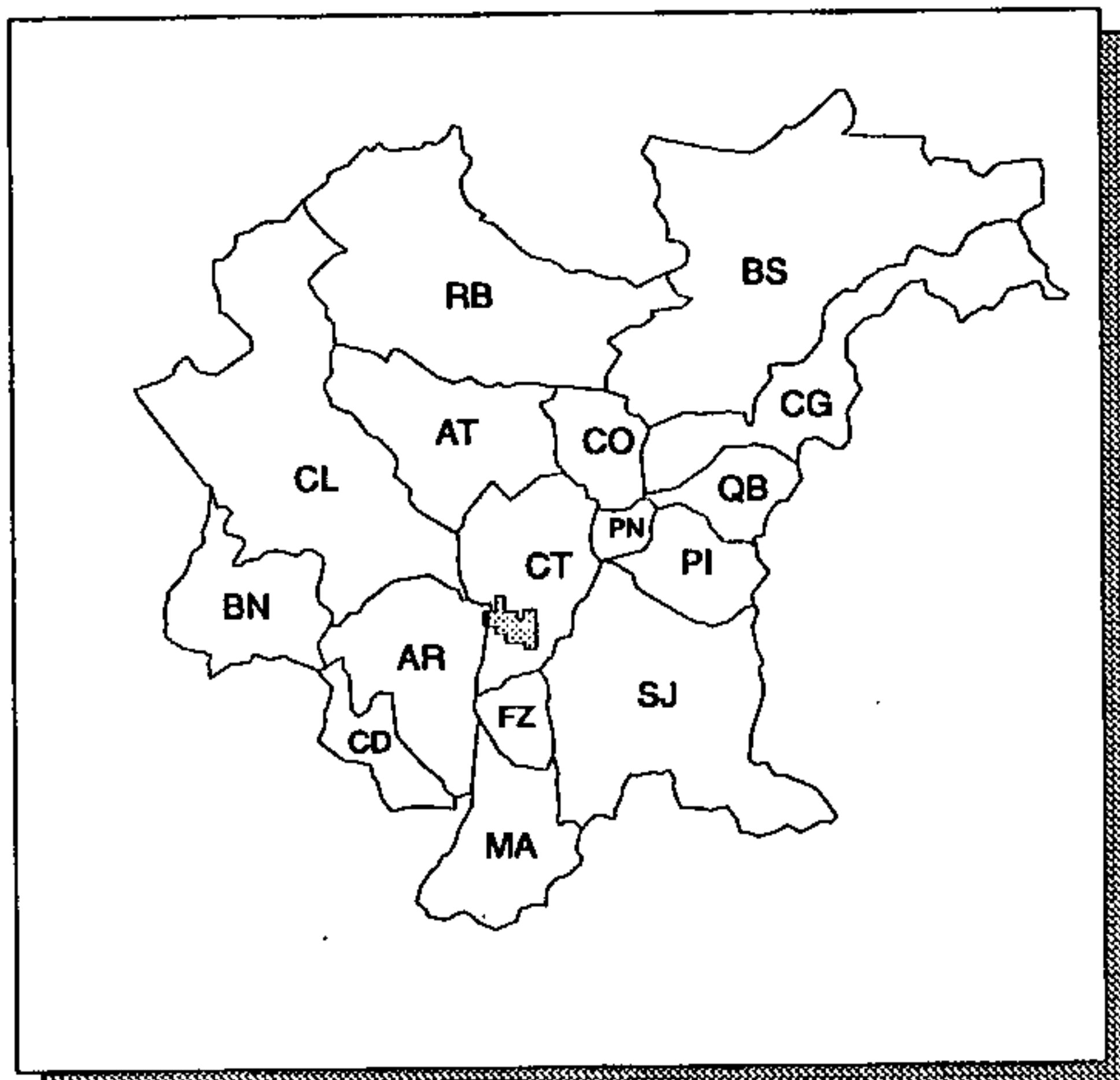

ÁREA LEVANTADA:



Obtenção de cópias:

SOLICITAR À AEROIMAGEM

Texto:

SEM TEXTO

Observações:

Área reservada para observações, atualmente vazia.

Ano de publicação:

INÉDITO

CARTA PLANIALTIMÉTRICA

ESCALA: 1: 2.000

ANO DE EXECUÇÃO: 1992

Fonte:

INFORMAÇÃO NÃO OBTIDA

Conteúdo:

ELEMENTOS DE HIDROGRAFIA, ALTIMETRIA, PLANIMETRIA (EDIFICAÇÕES, PRAÇAS, VIADUTOS, POSTES, SEMÁFOROS, ARRUAMENTOS, RODOVIAS, FERROVIAS) E VEGETAÇÃO

Classificação:

RESTITUIÇÃO

Contratante/Executor:

IPPUC, COPEL, TELEPAR, SANEPAR/ENGEFOTO

Método de elaboração:

RESTITUIÇÃO DIGITAL COM BASE EM AEROFOTOS 1:8.000 DE 1990/91 E POSTERIOR DIGITALIZAÇÃO (EM ANDAMENTO)

Abrangência (Sigla dos Municípios):

PARCIAL: CT

Tipo de material e estado de conservação:

ARQUIVO DIGITAL

Tamanho da prancha (cm):

INFORMAÇÃO NÃO OBTIDA

Quantidade de cartas:

16 CARTAS DE CORTE 1.200 m X 1.600 m (QUANTIDADE APROXIMADA)

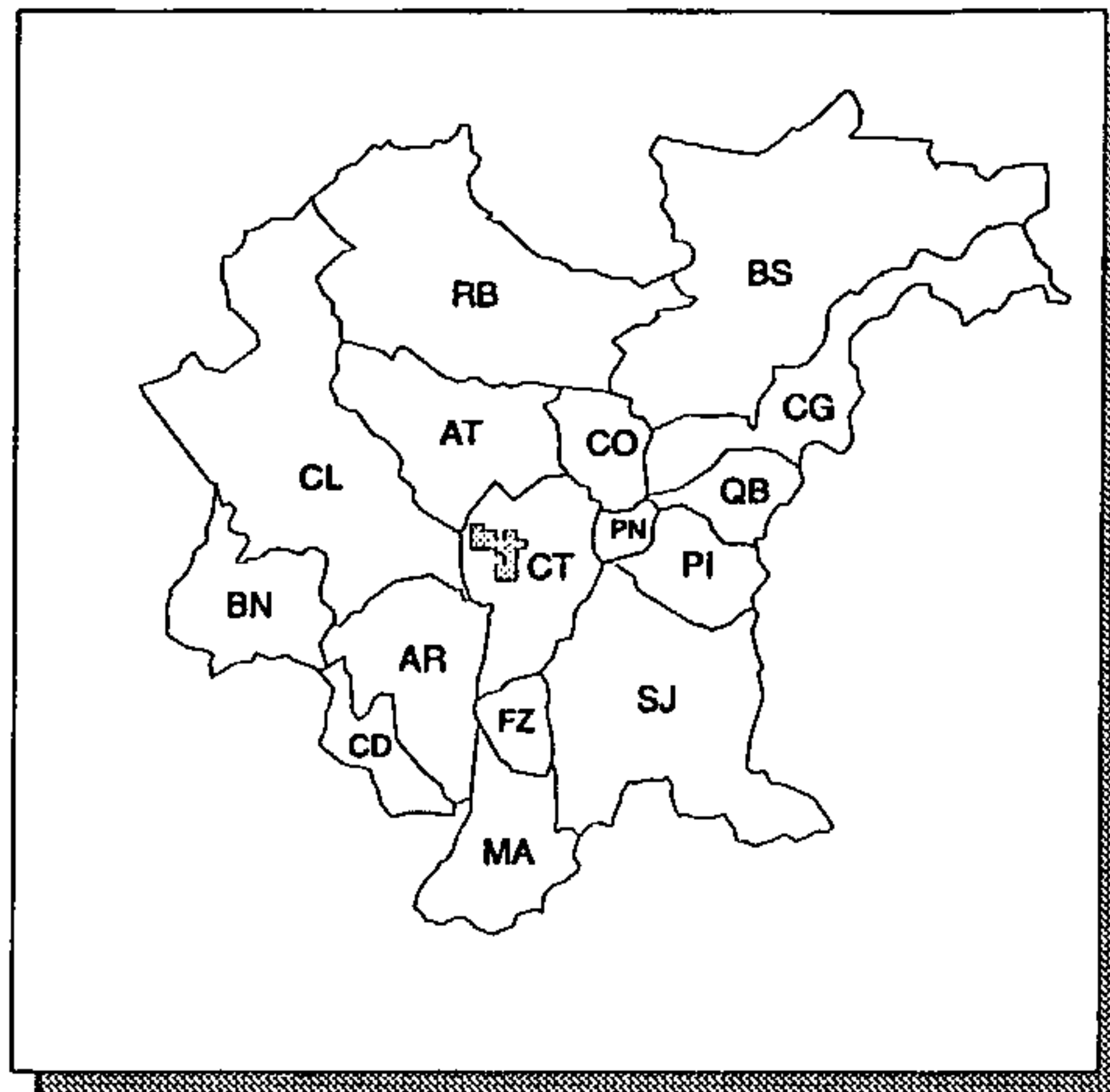

ÁREA LEVANTADA:



Obtenção de cópias:

SOLICITAR À ENGEFOTO

Texto:

SEM TEXTO

Observações:

Área reservada para observações, atualmente vazia.

Ano de publicação:

INÉDITO

CARTA PLANIALTIMÉTRICA

ESCALA: 1: 2.000

ANO DE EXECUÇÃO: 1992

Fonte:

PROJETO 85/92 - IPPUC - CURITIBA

Conteúdo:

ELEMENTOS DE HIDROGRAFIA, ALTIMETRIA, PLANIMETRIA (EDIFICAÇÕES, PRAÇAS, VIADUTOS, POSTES, SEMÁFOROS, ARRUAMENTOS, RODOVIAS, FERROVIAS) E VEGETAÇÃO

Classificação:

RESTITUIÇÃO

Contratante/Executor:

IPPUC, COPEL, TELEPAR, SANEPAR/AERODATA

Método de elaboração:

RESTITUIÇÃO DIGITAL COM BASE EM AEROFOTOS 1:8.000 DE 1990/91 E POSTERIOR DIGITALIZAÇÃO (EM ANDAMENTO)

Abrangência (Sigla dos Municípios):

PARCIAL: AT, CO, CT E SJ

Tipo de material e estado de conservação:

ARQUIVO DIGITAL

Tamanho da prancha (cm):

INFORMAÇÃO NÃO OBTIDA

Quantidade de cartas:

60 CARTAS DE CORTE 1.200 m X 1.600 m (QUANTIDADE APROXIMADA)

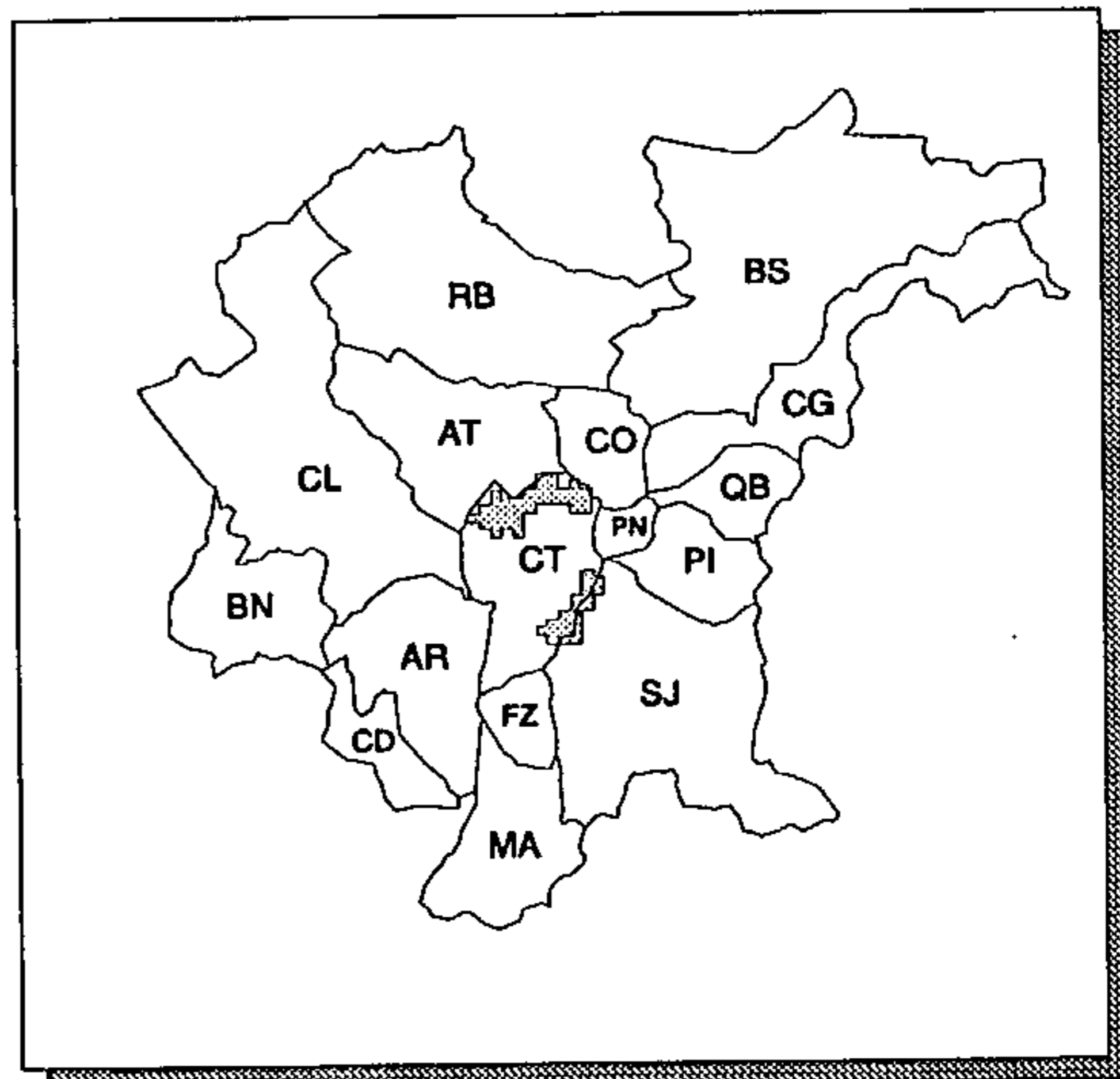

ÁREA LEVANTADA: 

Obtenção de cópias:

SOLICITAR À AERODATA

Texto:

SEM TEXTO

Observações:

Ano de publicação:

INÉDITO

CARTA PLANIALTIMÉTRICA

ESCALA: 1: 10.000

ANO DE EXECUÇÃO: 1976

Fonte:

LEVANTAMENTO AEROFOTOGRAFÉMICO DA RMC

Conteúdo:

ELEMENTOS DE HIDROGRAFIA, ALTIMETRIA (CURVAS DE NÍVEL COM EQUIDISTÂNCIA DE 5m), PLANIMETRIA E VEGETAÇÃO

Classificação:

RESTITUIÇÃO

Contratante/Executor:

COMEC/CRUZEIRO, GEOFOTO

Método de elaboração:

RESTITUIÇÃO FOTOGRAFÉMICA COM BASE EM AEROFOTOS 1:40.000 DE 1976, COM AEROTRIANGULAÇÃO E APOIO DE CAMPO

Abrangência (Sigla dos Municípios):

TODA A REGIÃO METROPOLITANA DE CURITIBA

Tipo de material e estado de conservação:

SCRIBES DE HIDROGRAFIA, PLANIMETRIA, ALTIMETRIA E VEGETAÇÃO; POLYESTER EM BOM ESTADO

Tamanho da prancha (cm):

58 X 81

Quantidade de cartas:

354 CARTAS DE CORTE 2'30" X 3'45"

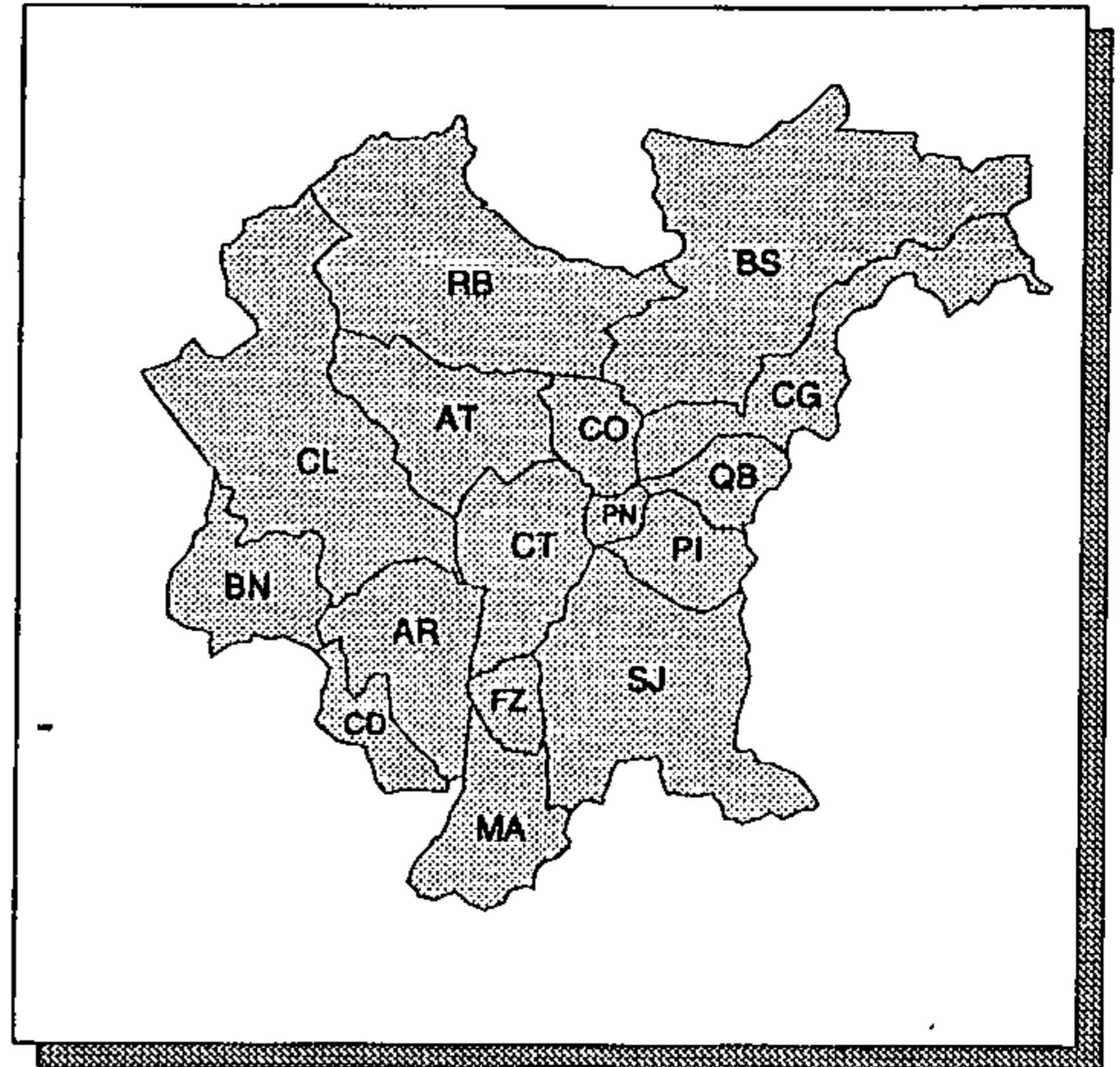

ÁREA LEVANTADA:



Obtenção de cópias:

SOLICITAR À COMEC

Texto:

SEM TEXTO

Observações:

CARTAS SEM TÍTULO

Ano de publicação:

NÃO PUBLICADO

CARTA PLANIALTIMÉTRICA

ESCALA: 1: 10.000

ANO DE EXECUÇÃO: 1986 - 1987

Fonte:

UNIBASE - UNIFICAÇÃO DE BASES CADASTRAIS (LEVANTAMENTO AEROFOTOGRAFÉMTRICO DA RMC)

Conteúdo:

ELEMENTOS DE HIDROGRAFIA, ALTIMETRIA (CURVAS DE NÍVEL COM EQUIDISTÂNCIA DE 5m), PLANIMETRIA E VEGETAÇÃO

Classificação:

RESTITUIÇÃO

Contratante/Executor:

COMEC, COPEL, IPPUC, ITCF, PM CURITIBA, SUREHMA, SANEPAR, TELEPAR

Método de elaboração:

REAMBULAÇÃO EM 1986/87 DAS CARTAS PLANIALTIMÉTRICAS 1:10.000 DA COMEC, DE 1976 (SCRIBES DE HIDROGRAFIA, PLANIMETRIA E VEGETAÇÃO) COM BASE EM AEROFOTOS 1:8.000 DE 1985

Abrangência (Sigla dos Municípios):

TOTAL: CT E PN, PARCIAL: AR, AT, BN, CD, CG, CL, CO, FZ, MA, PI, QB, RB E SJ

Tipo de material e estado de conservação:

CRONAFLEX EM BOM ESTADO

Tamanho da prancha (cm):

58 X 81

Quantidade de cartas:

70 CARTAS DE CORTE 2'30" X 3'45"

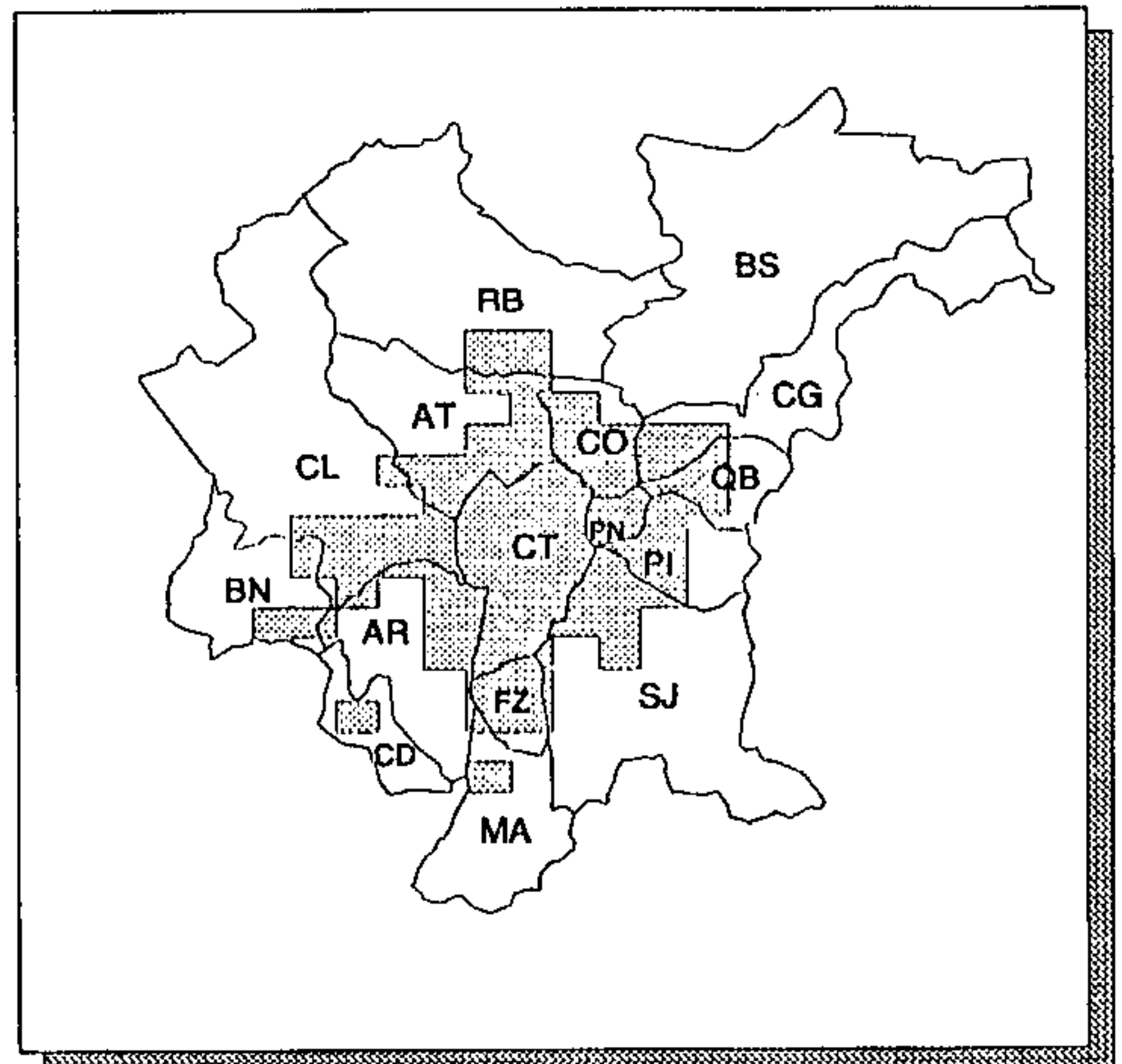

ÁREA LEVANTADA:



Obtenção de cópias:

SOLICITAR À COMEC

Texto:

SEM TEXTO

Observações:

CARTAS SEM TÍTULO

Ano de publicação:

NÃO PUBLICADO

CARTA PLANIALTIMÉTRICA

ESCALA: 1: 20.000

ANO DE EXECUÇÃO: 1977

Fonte:

LEVANTAMENTO AEROFOTOGRAFÉTRICO DA RMC

Conteúdo:

ELEMENTOS DE HIDROGRAFIA, ALTIMETRIA (CURVAS DE NÍVEL COM EQUIDISTÂNCIA DE 5m), PLANIMETRIA E VEGETAÇÃO

Classificação:

RESTITUIÇÃO

Contratante/Executor:

COMEC/POLYCÓPIAS

Método de elaboração:

REDUÇÃO E MONTAGEM FOTOGRÁFICA DAS CARTAS PLANIALTIMÉTRICAS 1:10.000 DA COMEC (1976). CADA MONTAGEM REUNIU 4 CARTAS

Abrangência (Sigla dos Municípios):

TODA A REGIÃO METROPOLITANA DE CURITIBA

Tipo de material e estado de conservação:

NEGATIVOS DAS CARTAS 1:10.000, NÃO MONTADOS; POLYESTER EM BOM ESTADO

Tamanho da prancha (cm):

58 X 81

Quantidade de cartas:

106 CARTAS DE CORTE 5'00" X 7'30"

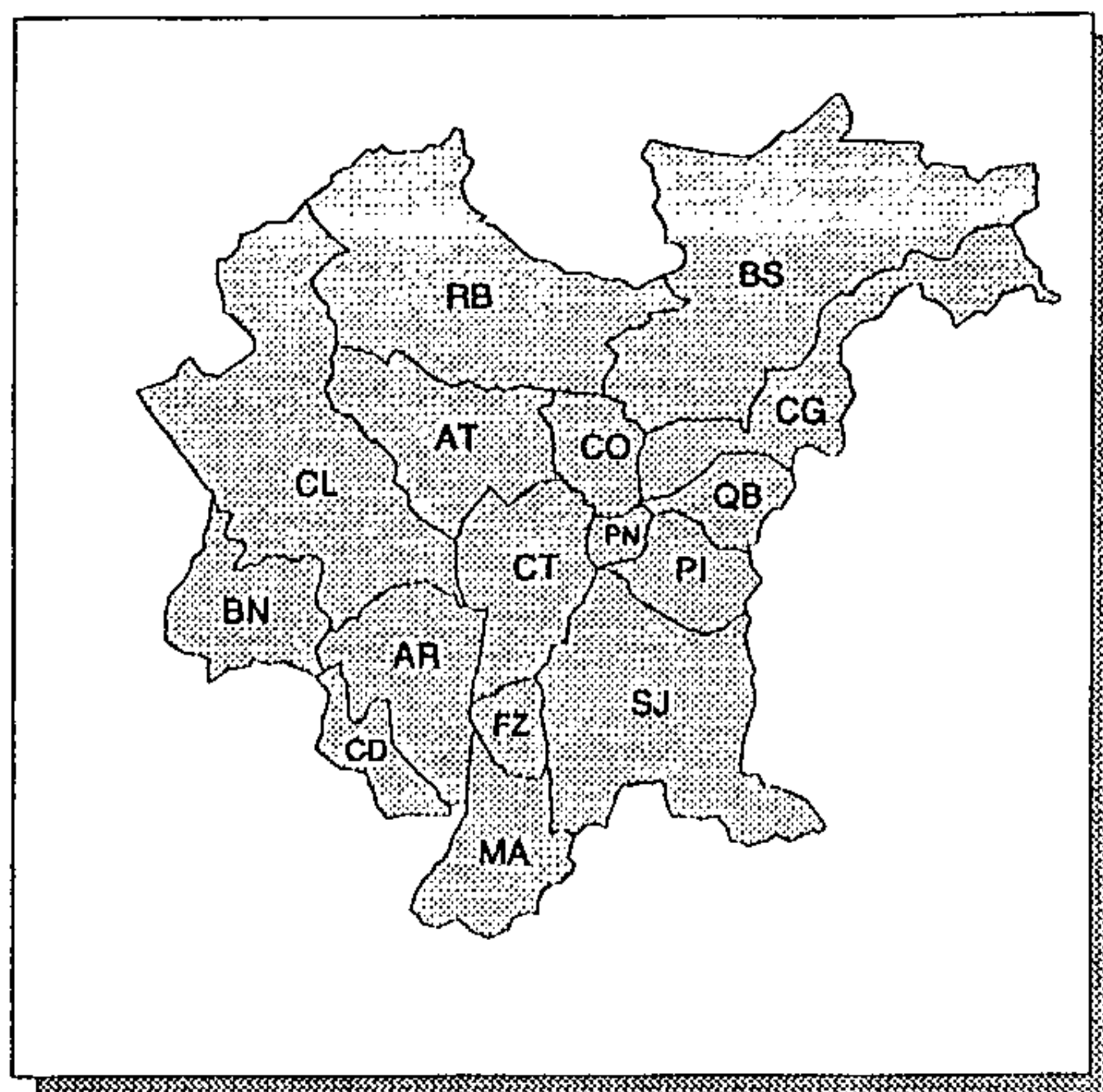

ÁREA LEVANTADA:



Obtenção de cópias:

SOLICITAR À COMEC

Texto:

SEM TEXTO

Observações:

CARTAS SEM TÍTULO

Ano de publicação:

NÃO PUBLICADO

CARTA PLANIALTIMÉTRICA

ESCALA: 1: 50.000

ANO DE EXECUÇÃO: 1976

Fonte:

LEVANTAMENTO AEROFOTOGRAMÉTRICO DA RMC

Conteúdo:

ELEMENTOS DE HIDROGRAFIA, ALTIMETRIA (CURVAS DE NÍVEL COM EQUIDISTÂNCIA DE 20m) E PLANIMETRIA

Classificação:

RESTITUIÇÃO

Contratante/Executor:

COMEC/CRUZEIRO

Método de elaboração:

REDUÇÃO FOTOGRÁFICA DAS CARTAS PLANIALTIMÉTRICAS 1:10.000 DA COMEC (1976), COM POSTERIOR MONTAGEM E DESENHO

Abrangência (Sigla dos Municípios):

TODA A REGIÃO METROPOLITANA DE CURITIBA

Tipo de material e estado de conservação:

POLYESTER EM BOM ESTADO

Tamanho da prancha (cm):

58 X 79

Quantidade de cartas:

25 CARTAS DE CORTE 15' X 15'

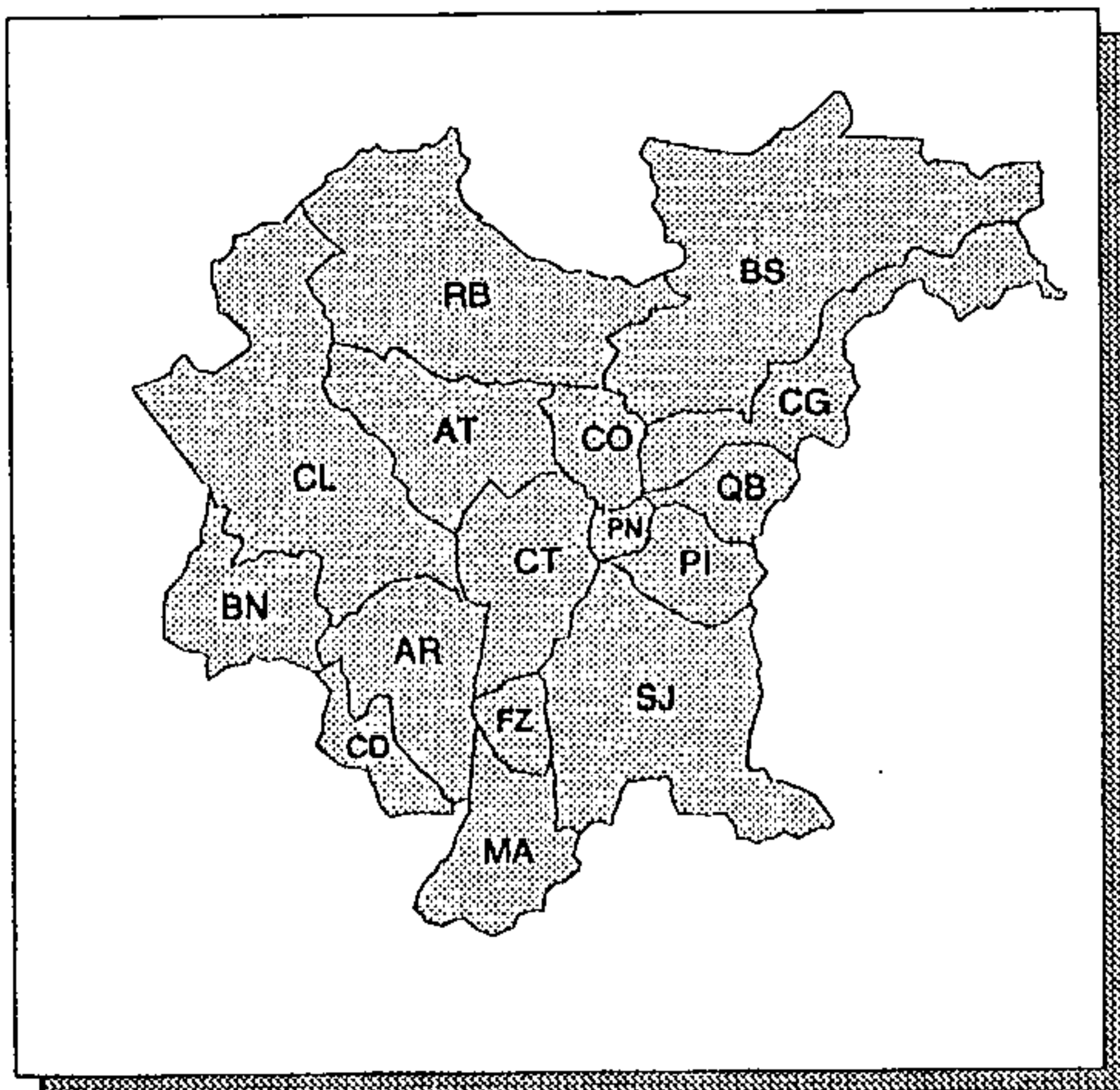

ÁREA LEVANTADA:



Obtenção de cópias:

SOLICITAR À COMEC

Texto:

SEM TEXTO

Observações:

CARTAS SEM TÍTULO

Ano de publicação:

NÃO PUBLICADO

CARTA PLANIALTIMÉTRICA

ESCALA: 1: 50.000

ANO DE EXECUÇÃO: 1990 - 1991

Fonte:

INFORMAÇÃO NÃO OBTIDA

Conteúdo:

ELEMENTOS DE HIDROGRAFIA, PLANIMETRIA (CURVAS DE NÍVEL COM EQUIDISTÂNCIA DE 20m), PLANIMETRIA E VEGETAÇÃO

Classificação:

RESTITUIÇÃO

Contratante/Executor:

COPEL/IBGE

Método de elaboração:

RESTITUIÇÃO FOTOGRAMÉTRICA COM BASE EM AEROFOTOS 1:25.000 DE 1980, E APOIO DE CAMPO

Abrangência (Sigla dos Municípios):

PARCIAL: AR, BN, BS, CD, CG, CL, MA, PI, QB E SJ

Tipo de material e estado de conservação:

SCRIBES DE HIDROGRAFIA, ALTIMETRIA, PLANIMETRIA E VEGETAÇÃO; CARTA IMPRESSA EM CORES

Tamanho da prancha (cm):

53 X 71

Quantidade de cartas:

12 CARTAS DE CORTE 15' X 15'

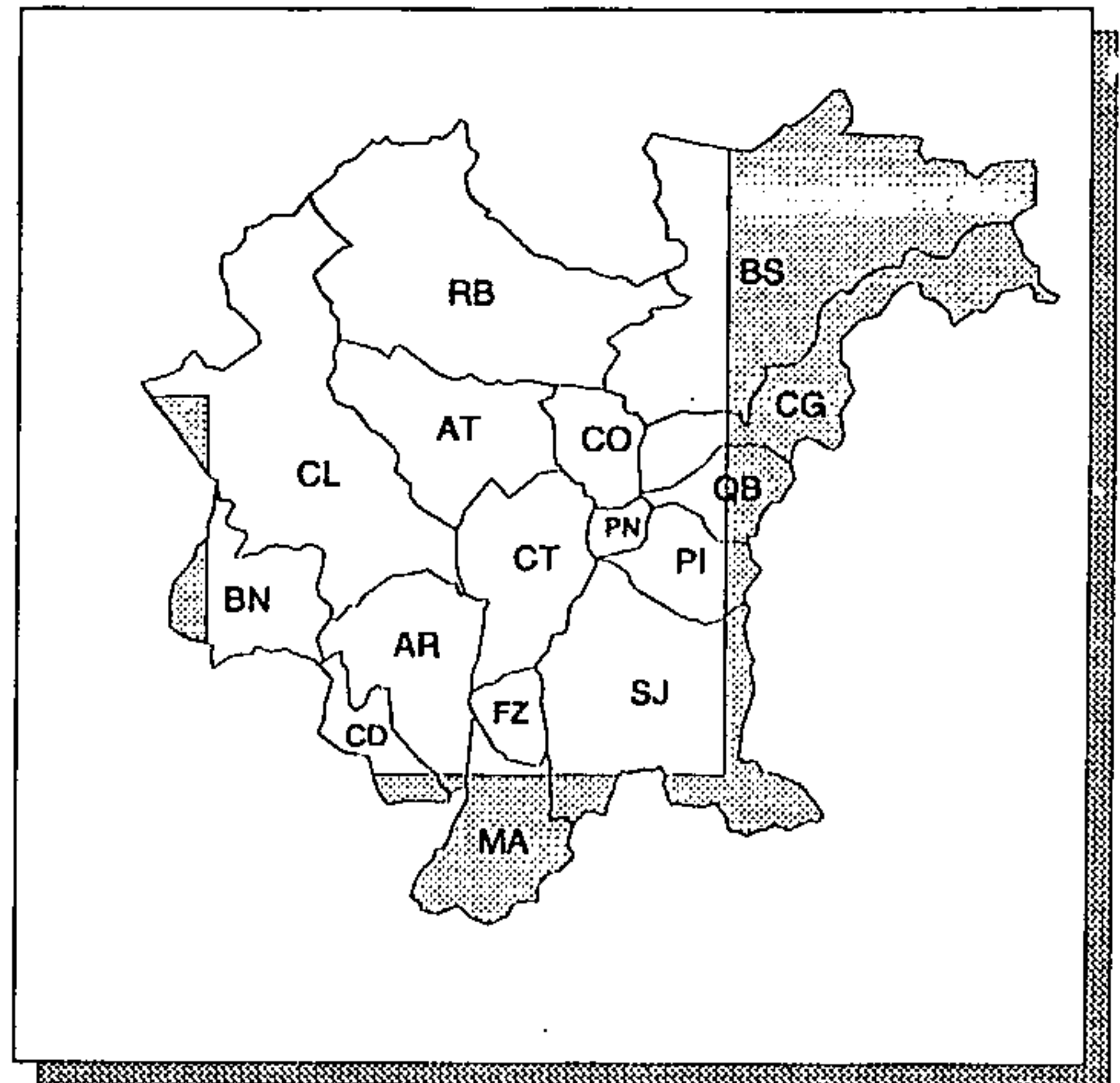

ÁREA LEVANTADA: 

Obtenção de cópias:

SOLICITAR AO IBGE

Texto:

SEM TEXTO

Observações:

CARTAS EXTRAPOLAM OS LIMITES DA RMC

Ano de publicação:

1991 - 1992

CARTA PLANIALTIMÉTRICA

ESCALA: 1:100.000

ANO DE EXECUÇÃO: 1980

Fonte:

LEVANTAMENTO AEROFOTOGRAMÉTRICO DA RMC

Conteúdo:

ELEMENTOS DE HIDROGRAFIA, ALTIMETRIA (CURVAS DE NÍVEL COM EQUIDISTÂNCIA DE 20m) E PLANIMETRIA

Classificação:

RESTITUIÇÃO

Contratante/Executor:

COMEC/POLYCÓPIAS

Método de elaboração:

REDUÇÃO E MONTAGEM FOTOGRÁFICA DAS CARTAS PLANIALTIMÉTRICAS 1:50.000 DA COMEC (1976)

Abrangência (Sigla dos Municípios):

TODA A REGIÃO METROPOLITANA DE CURITIBA

Tipo de material e estado de conservação:

POLYESTER EM BOM ESTADO

Tamanho da prancha (cm):

58 X 81

Quantidade de cartas:

9 CARTAS DE CORTE 30' X 30'

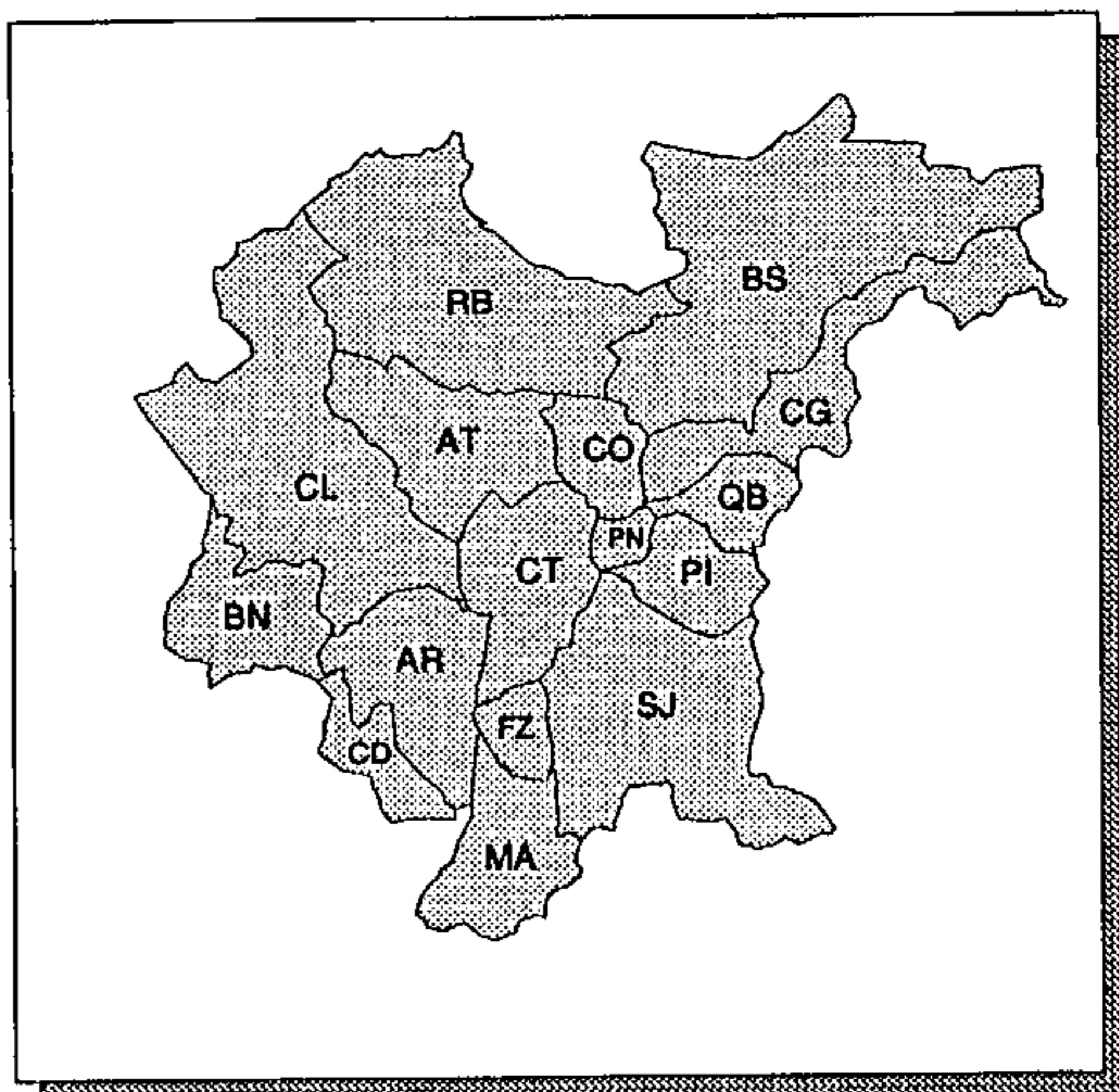

ÁREA LEVANTADA:



Obtenção de cópias:

SOLICITAR À COMEC

Texto:

SEM TEXTO

Observações:

CARTAS SEM TÍTULO

Ano de publicação:

NÃO PUBLICADO

CARTA PLANIALTIMÉTRICA

ESCALA: 1: 100.000

ANO DE EXECUÇÃO: 1980

Fonte:

LEVANTAMENTO AEROFOTOGRAMÉTRICO DA RMC

Conteúdo:

ELEMENTOS DE HIDROGRAFIA, ALTIMETRIA (CURVAS DE NÍVEL COM EQUIDISTÂNCIA DE 20m) E PLANIMETRIA

Classificação:

RESTITUIÇÃO

Contratante/Executor:

COMEC/POLYCÓPIAS

Método de elaboração:

REDUÇÃO E MONTAGEM FOTOGRÁFICA DAS CARTAS PLANIALTIMÉTRICAS 1:50.000 DA COMEC (1976)

Abrangência (Sigla dos Municípios):

TODA A REGIÃO METROPOLITANA DE CURITIBA

Tipo de material e estado de conservação:

POLYESTER EM BOM ESTADO

Tamanho da prancha (cm):

87 X 139 E 70 X 139

Quantidade de cartas:

2 CARTAS

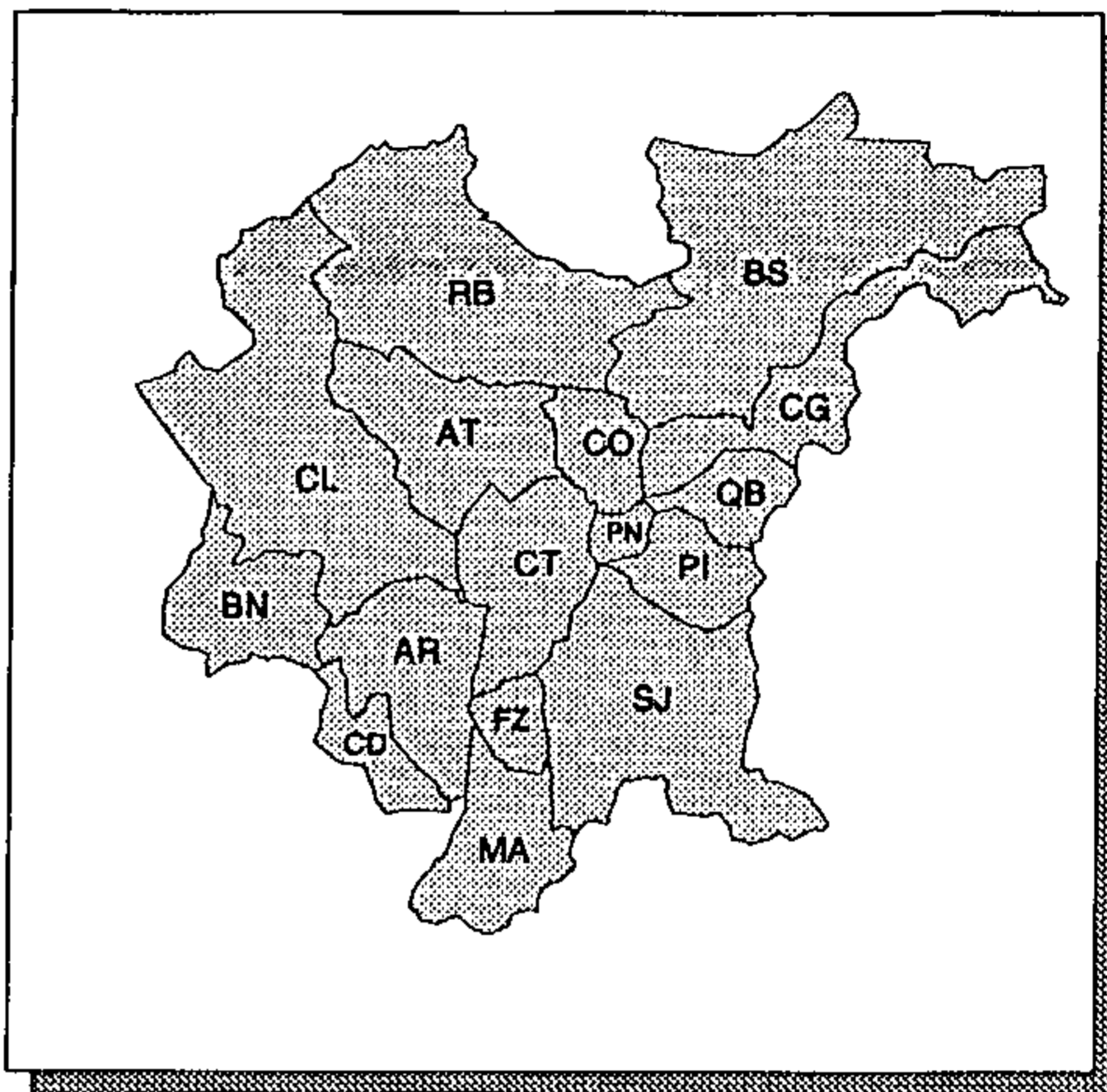

ÁREA LEVANTADA:



Obtenção de cópias:

SOLICITAR À COMEC

Texto:

SEM TEXTO

Observações:

CARTAS SEM TÍTULO, LEGENDA E VALORES DE COORDENADAS (APENAS COM O QUADRICULADO DAS UTM)

Ano de publicação:

NÃO PUBLICADO

CARTA PLANIALTIMÉTRICA DA BACIA DO RIO IRAI

ESCALA: 1:5.000

ANO DE EXECUÇÃO: 1992 - 1993

Fonte:

PROJETO 202/91 - AEROLEVANTAMENTO NA BACIA DO RIO PIRAQUARA

Conteúdo:

ELEMENTOS DE HIDROGRAFIA (RIOS, CANAIS, CÔRREGOS), ALTIMETRIA, PLANIMETRIA (EDIFICAÇÕES, PONTES, ESTRADAS, RODOVIAS, CAMINHOS) E DE VEGETAÇÃO (CAPOEIRA, MATA CILIAR)

Classificação:

RESTITUIÇÃO

Contratante/Executor:

SANEPAR/ENGEFOTO

Método de elaboração:

RESTITUIÇÃO DIGITAL COM BASE EM AEROFOTOS 1:20.000 DE 1991 DO PROJETO 202/91 - AEROLEVANTAMENTO NA BACIA DO RIO IRAI E RIO PIRAQUARA. (EXECUÇÃO EM ANDAMENTO. RESTITUIÇÃO EM FASE PRELIMINAR, DE APOIO DE CAMPO)

Abrangência (Sigla dos Municípios):

PARCIAL: CG, CO, PI, PN E QB

Tipo de material e estado de conservação:

ARQUIVO DIGITAL

Tamanho da prancha (cm):

INFORMAÇÃO NÃO OBTIDA

Quantidade de cartas:

9 CARTAS DE CORTE 2.500 m X 4.000 m

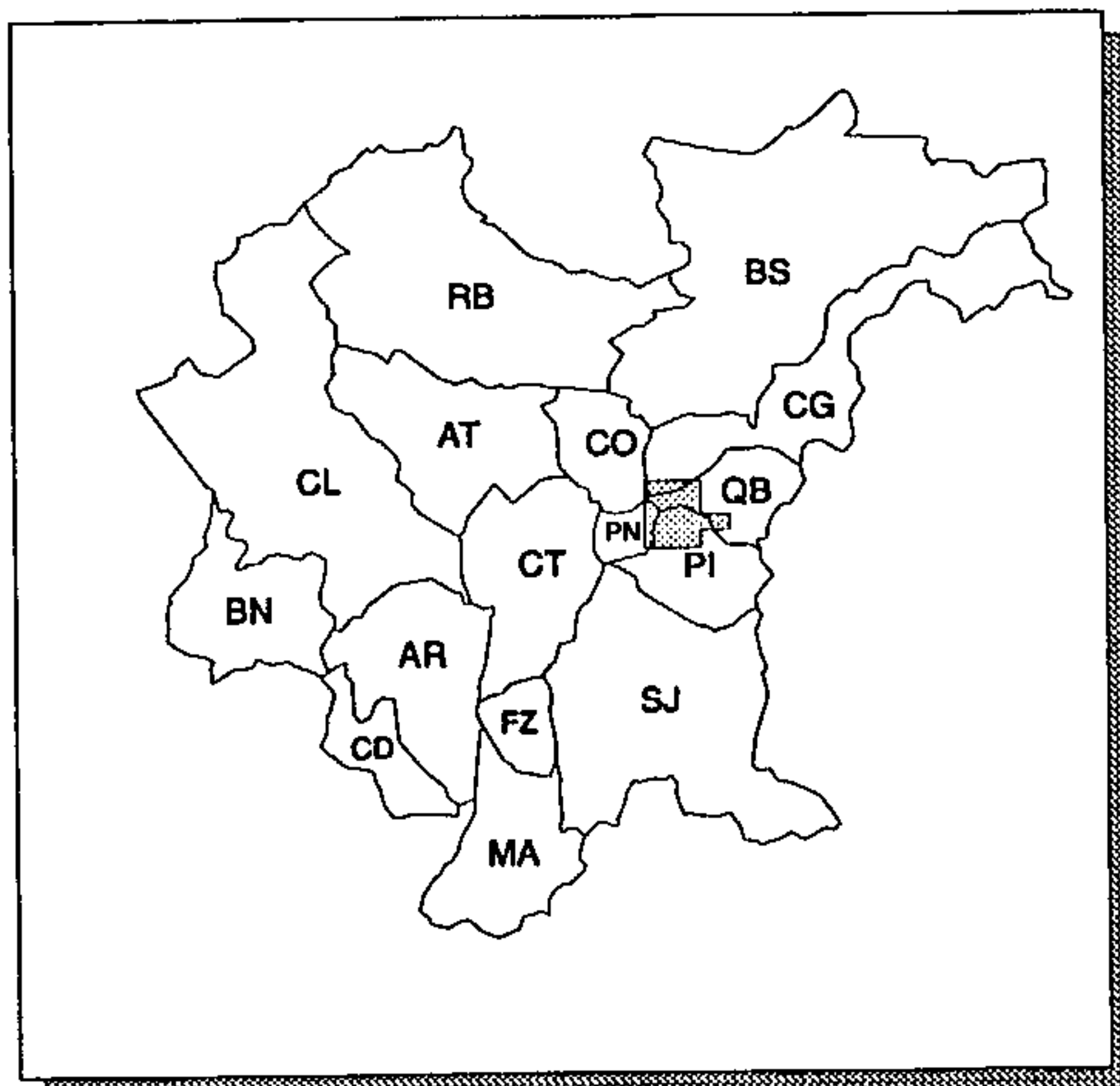

ÁREA LEVANTADA:



Obtenção de cópias:

SOLICITAR À ENGEFOTO

Texto:

SEM TEXTO

Observações:

Área reservada para observações, atualmente vazia.

Ano de publicação:

INÉDITO

CARTA PLANIALTIMÉTRICA DA CIDADE DE COLOMBO

ESCALA: 1: 2.000

ANO DE EXECUÇÃO: 1986

Fonte:

LEVANTAMENTO AEROFOTOGRAFÉMICO - CIDADE DE COLOMBO

Conteúdo:

ELEMENTOS DE HIDROGRAFIA (RIOS, LAGOAS, BANHA-DOS), ALTIMETRIA (CURVAS DE NÍVEL COM EQUIDISTÂNCIA DE 1m), PLANIMETRIA (TOPONÍMIAS, VIAS DE ACESSO, EDIFICAÇÕES) E VEGETAÇÃO (CULTURA, POMAR, MATO, CAPOEIRA)

Classificação:

RESTITUIÇÃO

Contratante/Executor:

SANEPAR/AGRITEC

Método de elaboração:

RESTITUIÇÃO FOTOGRAFÉMICA COM BASE EM AEROFOTOS 1:8.000 DE 1985, E REAMBULAÇÃO EM CAMPO

Abrangência (Sigla dos Municípios):

PARCIAL: CO

Tipo de material e estado de conservação:

CRONAFLEX, COM TRAÇADO EM CORES (CURVAS DE NÍVEL: SÉPIA, HIDROGRAFIA: AZUL) EM BOM ESTADO

Tamanho da prancha (cm):

74 X 89

Quantidade de cartas:

23 CARTAS DE CORTE 1.200m X 1.600m

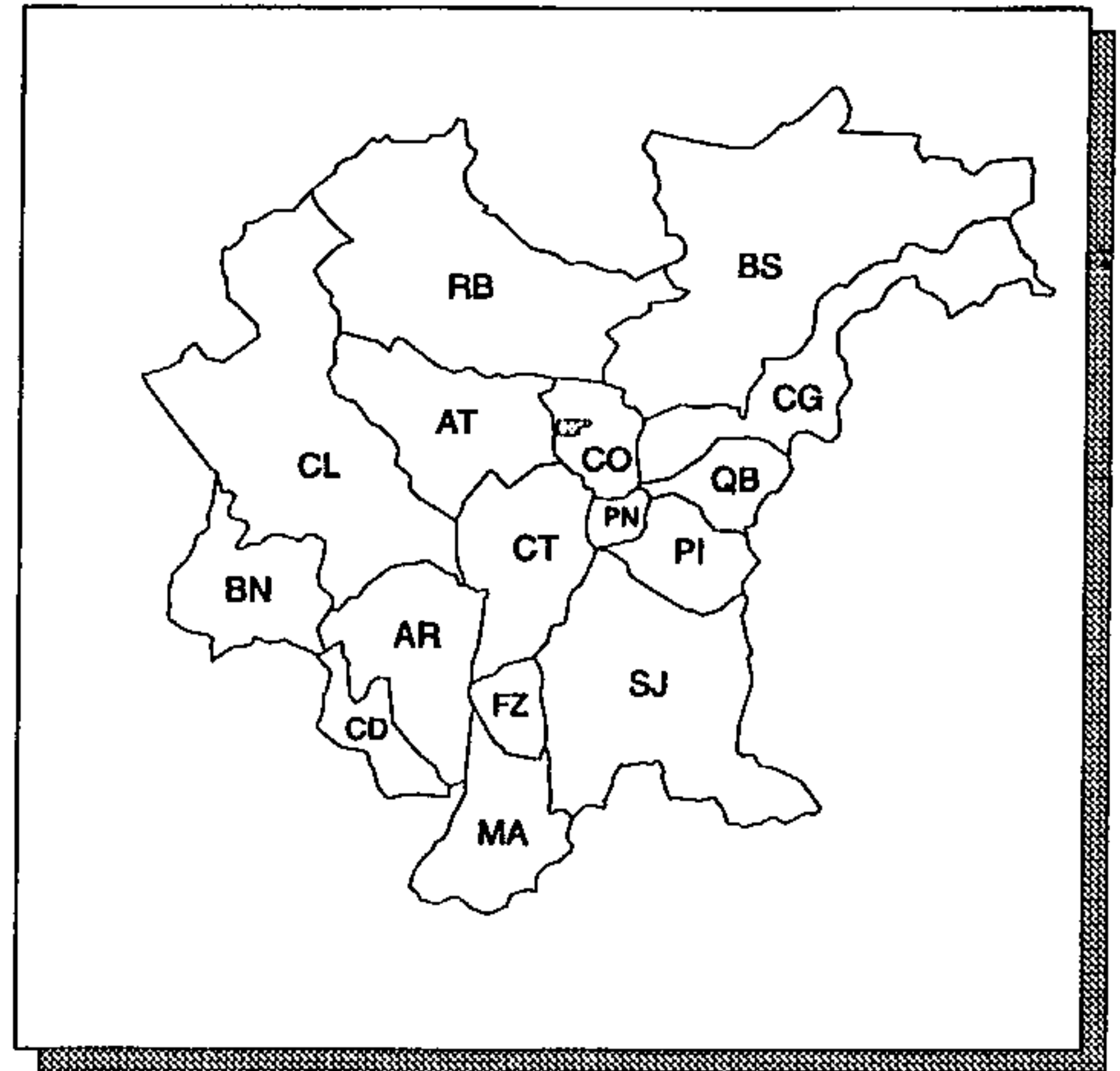

ÁREA LEVANTADA:



Obtenção de cópias:

SOLICITAR À SANEPAR

Texto:

SEM TEXTO

Observações:

CARTAS SEM TÍTULO

Ano de publicação:

INFORMAÇÃO NÃO OBTIDA

CARTA PLANIALTIMÉTRICA DA CIDADE DE COLOMBO

ESCALA: 1: 10.000

ANO DE EXECUÇÃO: 1986

Fonte:

LEVANTAMENTO AEROFOTOGRAMÉTRICO - CIDADE DE COLOMBO

Conteúdo:

ELEMENTOS DE HIDROGRAFIA, ALTIMETRIA (CURVAS DE NÍVEL COM EQUIDISTÂNCIA DE 2m), PLANIMETRIA E VEGETAÇÃO

Classificação:

RESTITUIÇÃO

Contratante/Executor:

PM COLOMBO/AGRITEC

Método de elaboração:

MONTAGEM E REDUÇÃO FOTOGRÁFICA DAS CARTAS PLANIALTIMÉTRICAS DA CIDADE DE COLOMBO, 1:2.000 DE 1986

Abrangência (Sigla dos Municípios):

PARCIAL: CO, CT E PN

Tipo de material e estado de conservação:

CRONAFLEX EM ÓTIMO ESTADO

Tamanho da prancha (cm):

76 X 90

Quantidade de cartas:

2 CARTAS

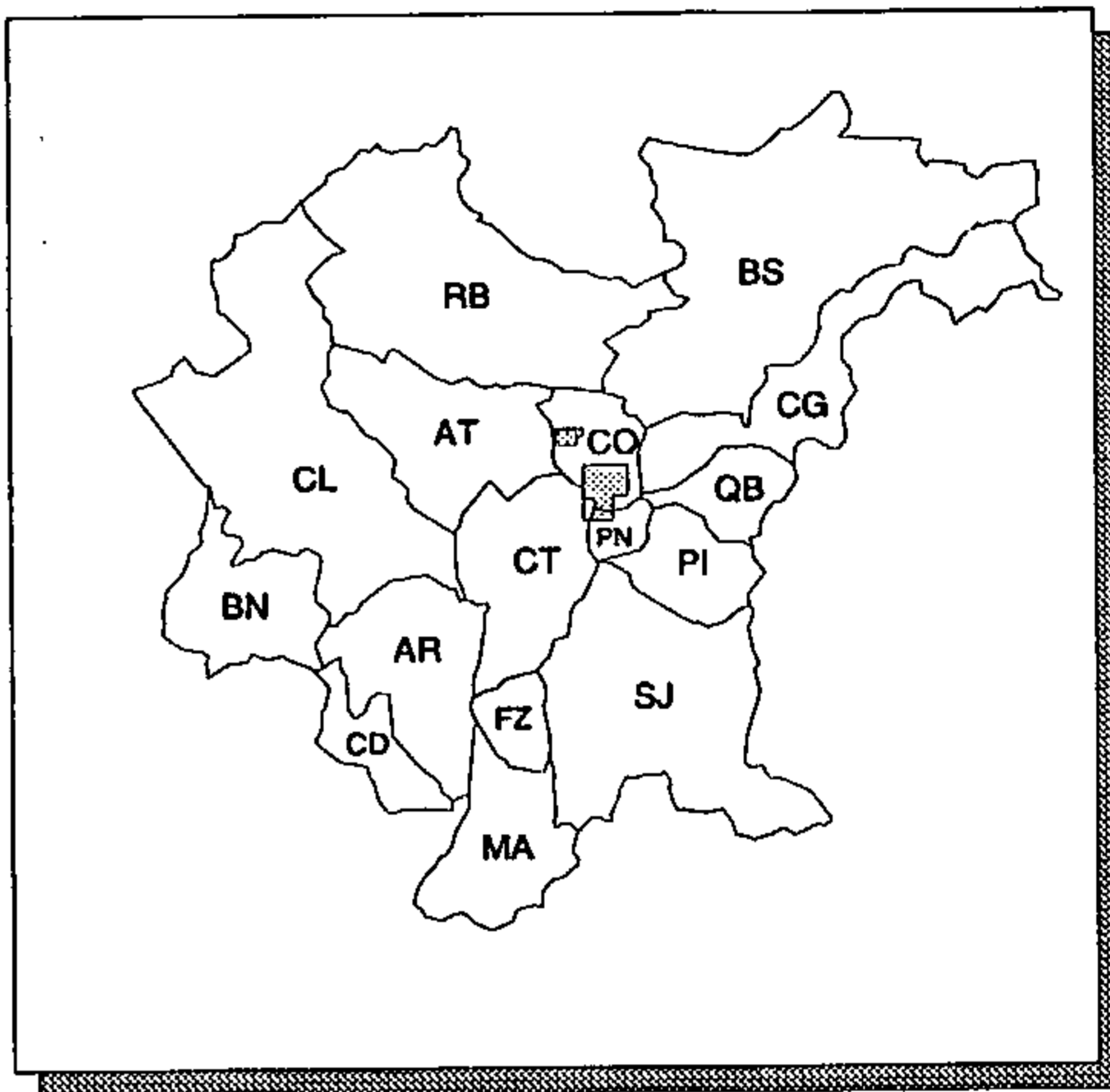

ÁREA LEVANTADA:



Obtenção de cópias:

SOLICITAR À SANEPAR

Texto:

SEM TEXTO

Observações:

CARTAS SEM TÍTULO, MARCAÇÃO E VALORES DE COORDENADAS

Ano de publicação:

INFORMAÇÃO NÃO OBTIDA

CARTA PLANIALTIMÉTRICA DA CIDADE DE CURITIBA

ESCALA: 1:2.000

ANO DE EXECUÇÃO: 1972

Fonte:

LEVANTAMENTO AEROFOTOGRAMÉTRICO - CIDADE DE CURITIBA

Conteúdo:

ELEMENTOS DE HIDROGRAFIA, ALTIMETRIA (CURVAS DE NÍVEL COM EQUIDISTÂNCIA DE 1m, PONTOS COTADOS), PLANIMETRIA (VIAS DE ACESSO, EDIFICAÇÕES, LIMITES DE PROPRIEDADES) E VEGETAÇÃO (BOSQUE, PASTO, MATA)

Classificação:

RESTITUIÇÃO

Contratante/Executor:

SANEPAR, IPPUC/GEOFOTO

Método de elaboração:

RESTITUIÇÃO FOTOGRAFÉTRICA COM BASE EM AEROFOTOS 1:8.000 DE 1972

Abrangência (Sigla dos Municípios):

PARCIAL: CT

Tipo de material e estado de conservação:

CRONAFLEX EM ÓTIMO ESTADO (SANEPAR); VEGETAL NA COR SÉPIA, EM BOM ESTADO (COMEC)

Tamanho da prancha (cm):

85 X 86

Quantidade de cartas:

65 CARTAS DE CORTE 1.200m X 1.600m

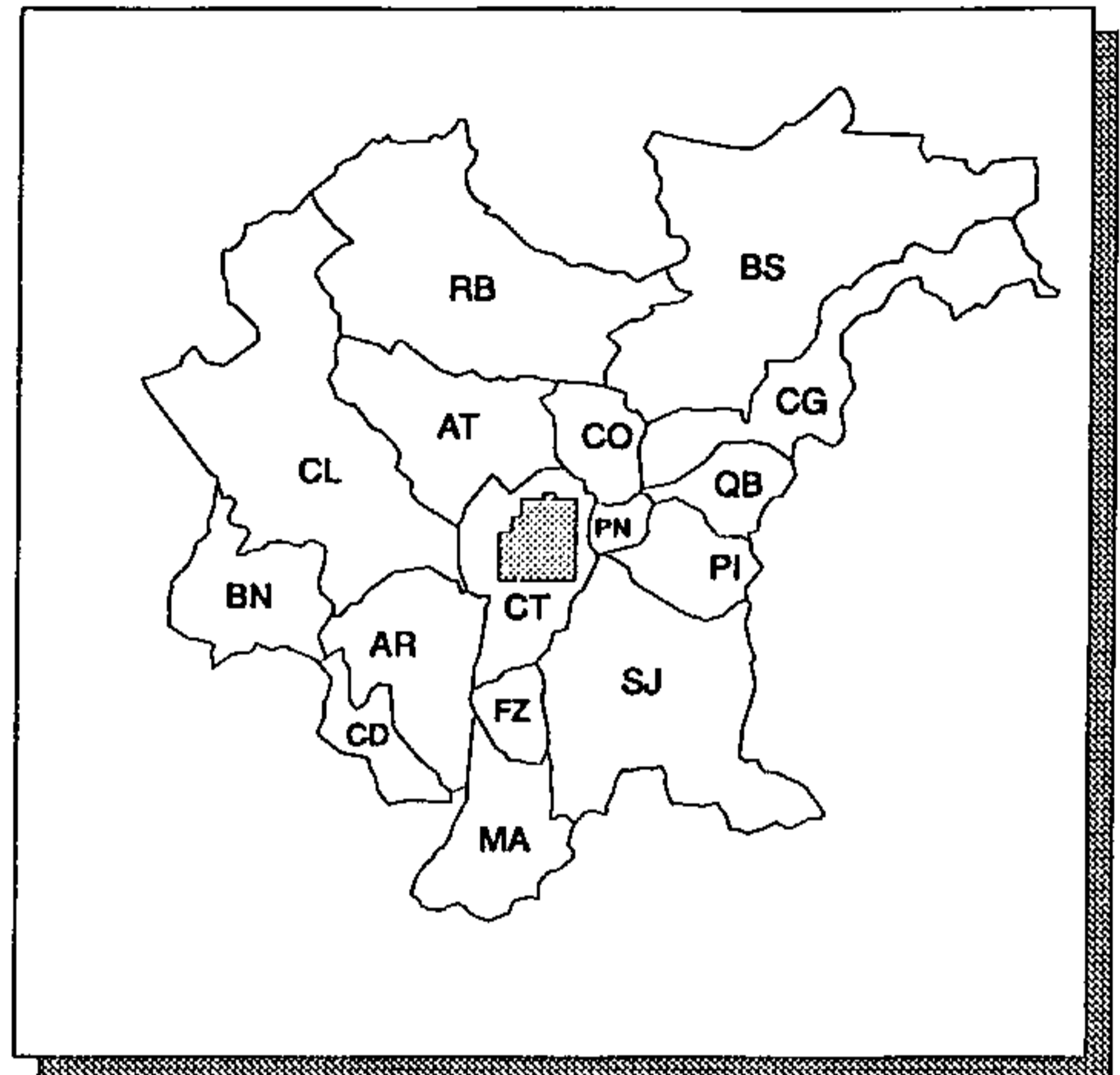

ÁREA LEVANTADA: 

Obtenção de cópias:

SOLICITAR À SANEPAR OU À COMEC

Texto:

SEM TEXTO

Observações:

CARTAS SEM TÍTULO E LEGENDA. NA ÉPOCA DO CADASTRAMENTO (SETEMBRO/92) A COMEC POSSUIA APENAS 21 CARTAS

Ano de publicação:

NÃO PUBLICADO

CARTA PLANIALTIMÉTRICA DA CIDADE DE CURITIBA

ESCALA: 1:2.000

ANO DE EXECUÇÃO: 1980

Fonte:

LEVANTAMENTO AEROFOTOGRAMÉTRICO - CIDADE DE CURITIBA

Conteúdo:

ELEMENTOS DE HIDROGRAFIA, ALTIMETRIA (CURVAS DE NÍVEL COM EQUIDISTÂNCIA DE 1m, PONTOS COTADOS), PLANIMETRIA (VIAS DE ACESSO, DELIMITAÇÃO DE ÁREAS CONSTRUÍDAS, LIMITES DE PROPRIEDADES) E VEGETAÇÃO (BOSQUE, PASTO, MATA)

Classificação:

RESTITUIÇÃO

Contratante/Executor:

SANEPAR/SAESP

Método de elaboração:

RESTITUIÇÃO FOTOGRAFÉTRICA COM BASE EM AEROFOTOS 1:8.000 DE 1979, E REAMBULAÇÃO EM CAMPO. AS CARTAS LÍMITROFES AO LEVANTAMENTO DA GEOFOTO (1:2.000 DE 1972) JÁ HAVIAM SIDO, EM PARTE, TRABALHADAS POR ESTE LEVANTAMENTO

Abrangência (Sigla dos Municípios):

PARCIAL: CO, CT, PN E SJ

Tipo de material e estado de conservação:

CRONAFLEX EM ÓTIMO ESTADO (SANEPAR); VEGETAL NA COR SÉPIA, EM BOM ESTADO (COMEC)

Tamanho da prancha (cm):

85 X 86

Quantidade de cartas:

88 CARTAS DE CORTE 1.200m X 1.600m

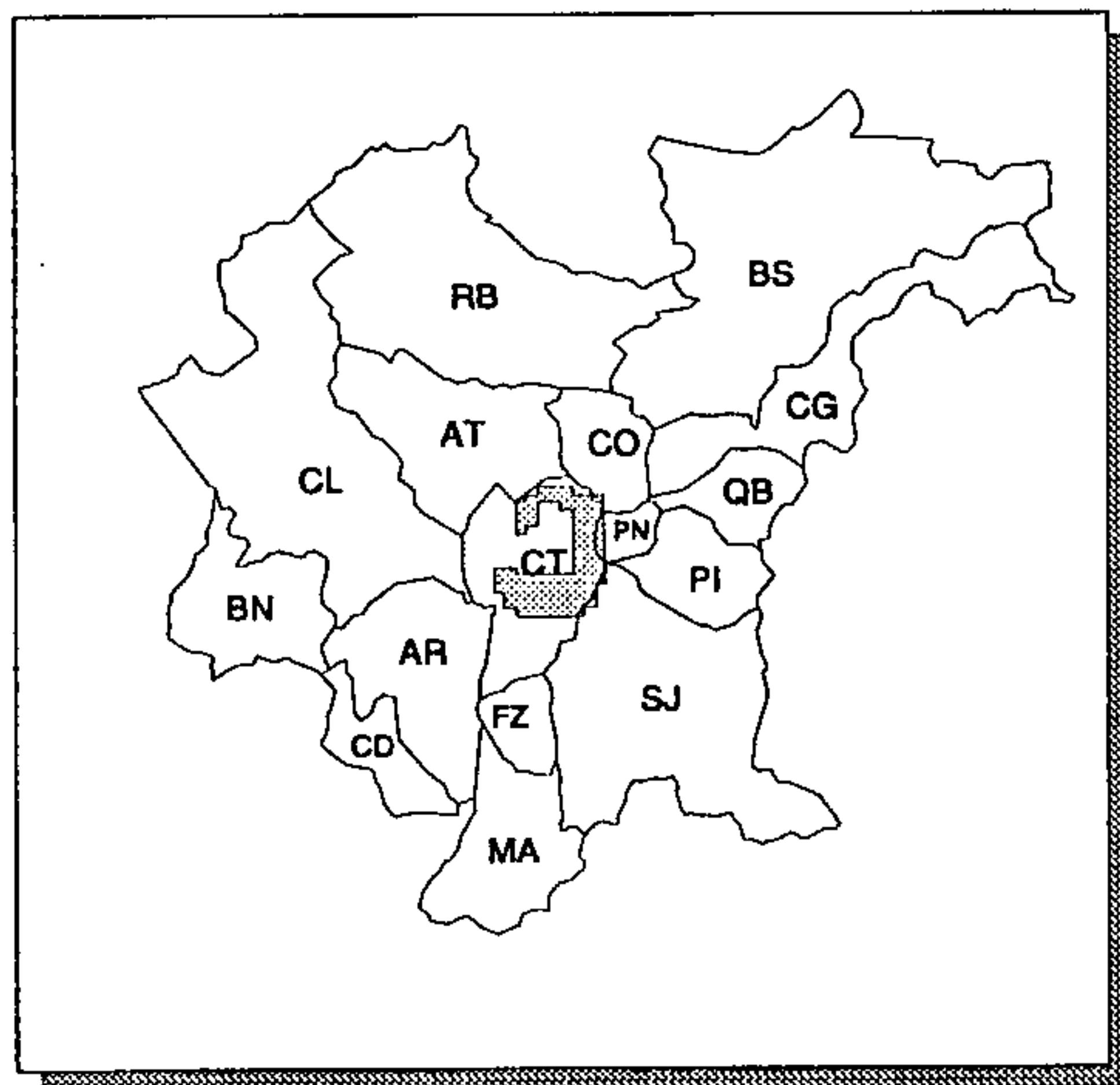

ÁREA LEVANTADA: 

Obtenção de cópias:

SOLICITAR À SANEPAR OU À COMEC

Texto:

SEM TEXTO

Observações:

CARTAS SEM TÍTULO E LEGENDA. NA ÉPOCA DO CADASTRAMENTO (SETEMBRO/92) A COMEC POSSUIA APENAS 60 CARTAS

Ano de publicação:

NÃO PUBLICADO

CARTA PLANIALTIMÉTRICA DA CIDADE DE CURITIBA

ESCALA: 1:5.000

ANO DE EXECUÇÃO: 1972

Fonte:

LEVANTAMENTO AEROFOTOGRAFÉMICO - CIDADE DE CURITIBA

Conteúdo:

ELEMENTOS DE HIDROGRAFIA, ALTIMETRIA (CURVAS DE NÍVEL COM EQUIDISTÂNCIA DE 5m), PLANIMETRIA (EDIFICAÇÕES, VIAS DE ACESSO, LIMITES DE PROPRIEDADES) E VEGETAÇÃO (MACEGA, MATA, CULTURA)

Classificação:

RESTITUIÇÃO

Contratante/Executor:

SANEPAR, IPPUC/GEOFOTO

Método de elaboração:

RESTITUIÇÃO FOTOGRAFÉMICA COM BASE EM AEROFOTOS 1:8.000 DE 1972

Abrangência (Sigla dos Municípios):

PARCIAL: AT, CO, CT, PI, PN E SJ

Tipo de material e estado de conservação:

CRONAFLEX EM ÓTIMO ESTADO

Tamanho da prancha (cm):

73 X 89

Quantidade de cartas:

29 CARTAS DE CORTE 3.000m X 4.000m

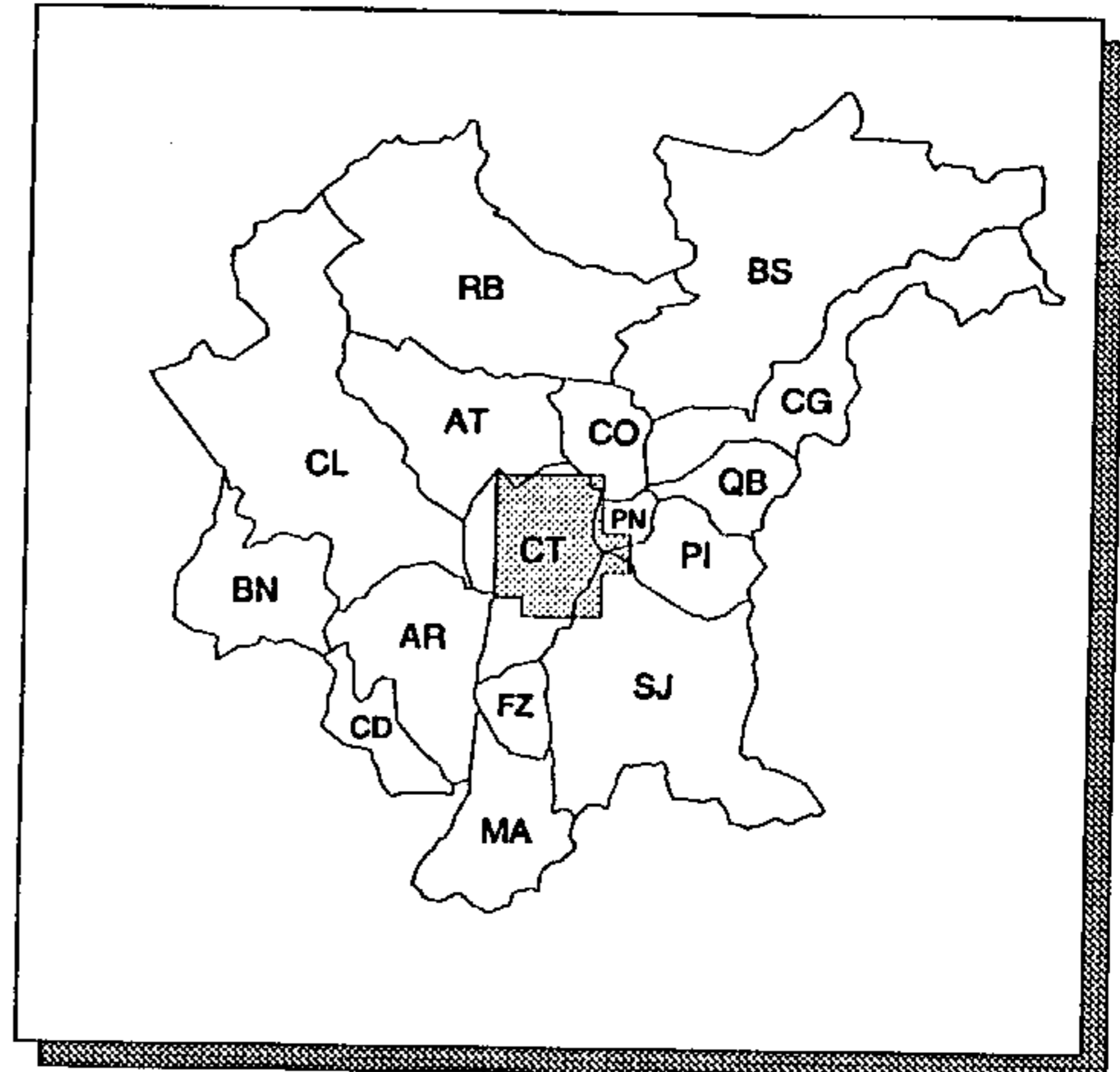

ÁREA LEVANTADA: 

Obtenção de cópias:

SOLICITAR À SANEPAR

Texto:

SEM TEXTO

Observações:

CARTAS SEM TÍTULO. LEGENDA É UM DOCUMENTO A PARTE. AS CARTAS PERIFÉRICAS SÃO INCOMPLETAS

Ano de publicação:

INFORMAÇÃO NÃO OBTIDA

CARTA PLANIALTIMÉTRICA DA CIDADE DE PIRAQUARA

ESCALA: 1:2.000

ANO DE EXECUÇÃO: 1980

Fonte:

LEVANTAMENTO AEROFOTOGRAMÉTRICO - CIDADE DE PIRAQUARA

Conteúdo:

ELEMENTOS DE HIDROGRAFIA, ALTIMETRIA (CURVAS DE NÍVEL COM EQUIDISTÂNCIA DE 1m, PONTOS COTADOS), PLANIMETRIA (VIAS DE ACESSO, DELIMITAÇÃO DE ÁREAS CONSTRUÍDAS, LIMITES DE PROPRIEDADES) E VEGETAÇÃO (BOSQUE, PASTO, MATA)

Classificação:

RESTITUIÇÃO

Contratante/Executor:

SANEPAR/AGRITEC

Método de elaboração:

RESTITUIÇÃO FOTOGRAFÉTRICA COM BASE EM AEROFOTOS 1:8.000 DE 1980, E REAMBULAÇÃO EM CAMPO

Abrangência (Sigla dos Municípios):

PARCIAL: PI, PN E SJ

Tipo de material e estado de conservação:

CRONAFLEX EM ÓTIMO ESTADO (SANEPAR); POLYESTER NA COR SÉPIA, EM BOM ESTADO (COMEC)

Tamanho da prancha (cm):

85 X 86

Quantidade de cartas:

30 CARTAS DE CORTE 1.200m X 1.600m

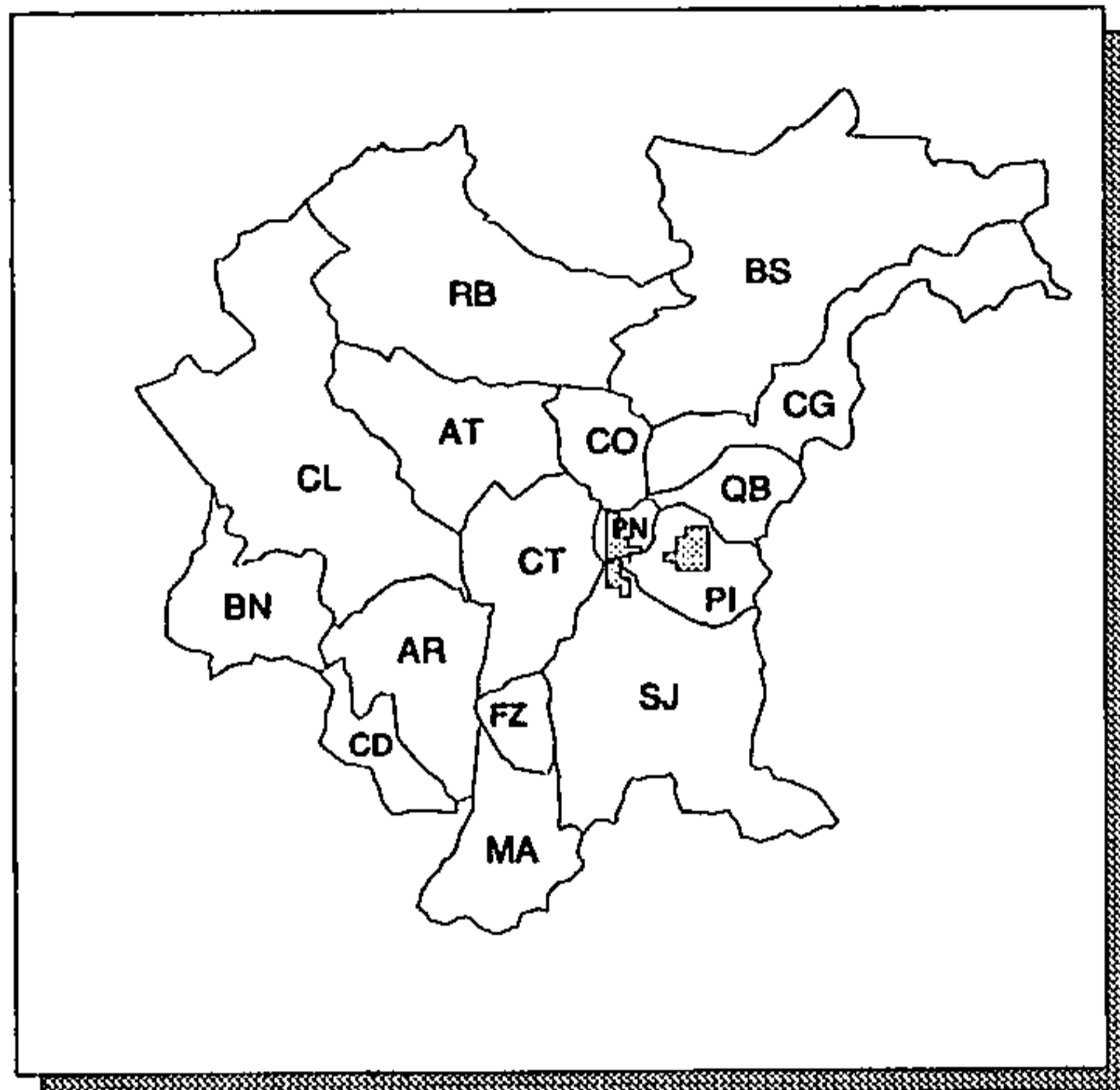

ÁREA LEVANTADA: 

Obtenção de cópias:

SOLICITAR À SANEPAR OU À COMEC

Texto:

SEM TEXTO

Observações:

CARTAS SEM TÍTULO E LEGENDA. NA ÉPOCA DO CADASTRAMENTO (SETEMBRO/92) NA COMEC FALTAVAM AS CARTAS: N14, N15, O15 E O16

Ano de publicação:

NÃO PUBLICADO

CARTA PLANIALTIMÉTRICA DA CIDADE DE PIRAQUARA

ESCALA: 1:2.000

ANO DE EXECUÇÃO: 1982

Fonte:

LEVANTAMENTO AEROFOTOGRAFÉTRICO - CIDADE DE PIRAQUARA

Conteúdo:

ELEMENTOS DE HIDROGRAFIA (RIOS, BANHADOS, LAGOAS), ALTIMETRIA (CURVAS DE NÍVEL COM EQUI-DISTÂNCIA DE 1m), PLANIMETRIA (VIAS DE ACESSO, EDIFICAÇÕES, CERCAS) E VEGETAÇÃO (MATO, MACEGA, POMAR, BOSQUE)

Classificação:

RESTITUIÇÃO

Contratante/Executor:

SANEPAR/SAESP

Método de elaboração:

RESTITUIÇÃO FOTOGRAFÉTRICA COM BASE EM AEROFOTOS 1:8.000 DE 1980, E REAMBULAÇÃO EM CAMPO

Abrangência (Sigla dos Municípios):

PARCIAL: PI E SJ

Tipo de material e estado de conservação:

CRONAFLEX EM ÓTIMO ESTADO

Tamanho da prancha (cm):

85 X 86

Quantidade de cartas:

5 CARTAS DE CORTE 1.200m X 1.600m

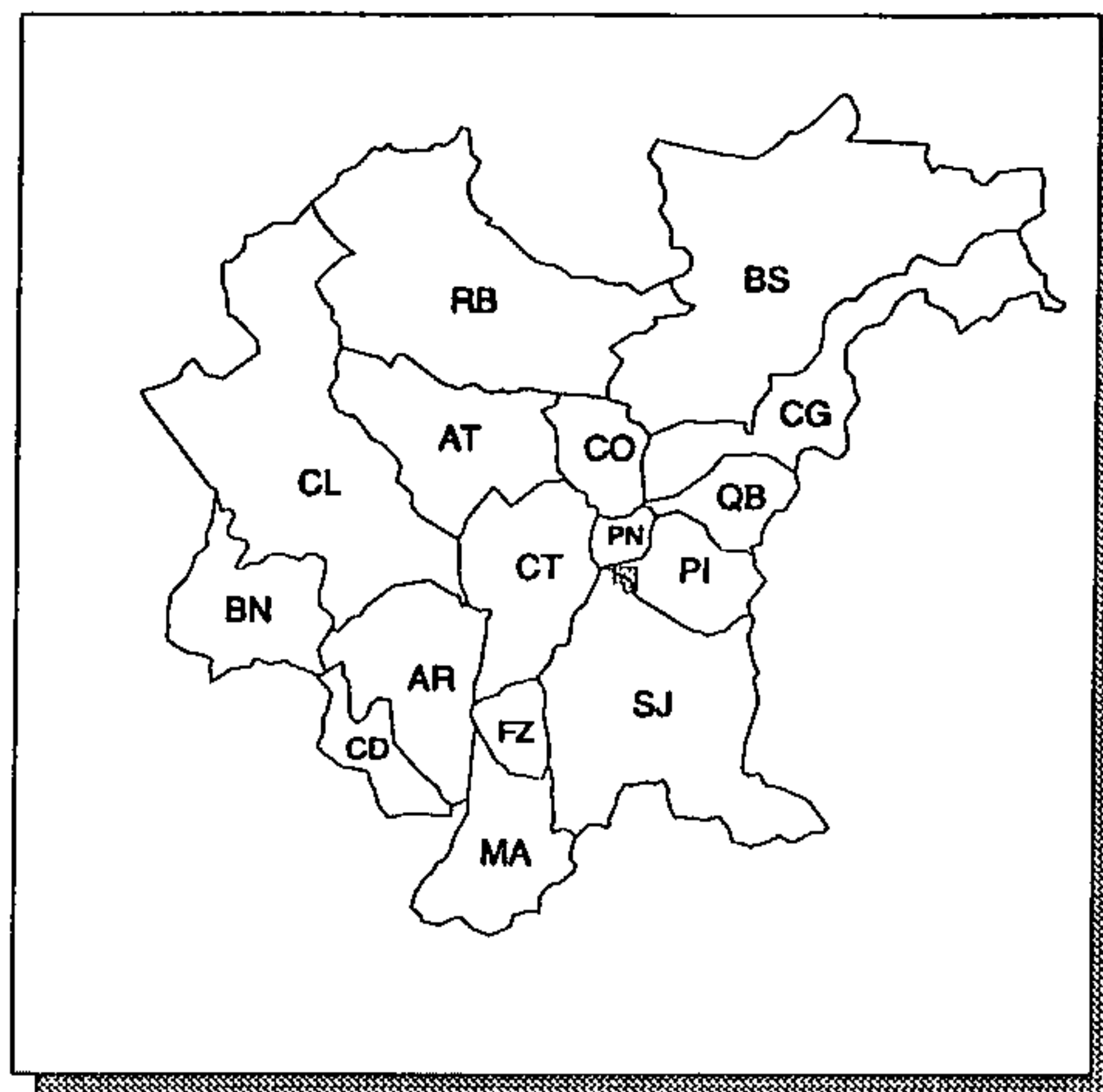

ÁREA LEVANTADA:



Obtenção de cópias:

SOLICITAR À SANEPAR

Texto:

SEM TEXTO

Observações:

CARTAS SEM TÍTULO

Ano de publicação:

INFORMAÇÃO NÃO OBTIDA

CARTA PLANIALTIMÉTRICA DA REGIÃO METROPOLITANA DE CURITIBA

ESCALA: 1:150.000

ANO DE EXECUÇÃO: 1982

Fonte:

LEVANTAMENTO AEROFOTOGRAMÉTRICO DA RMC

Conteúdo:

ELEMENTOS DE HIDROGRAFIA, ALTIMETRIA (CURVAS DE NÍVEL COM EQUIDISTÂNCIA DE 60m) E PLANIMETRIA, INCLUINDO LIMITES MUNICIPAIS, ZONEAMENTO URBANO-INDUSTRIAL E DELIMITAÇÃO DE PARQUES

Classificação:

RESTITUIÇÃO

Contratante/Executor:

COMEC/CRUZEIRO

Método de elaboração:

REDUÇÃO E MONTAGEM DAS CARTAS PLANIALTIMÉTRICAS 1:50.000 DA COMEC (1976), COM ATUALIZAÇÃO POR TOPOGRAFIA EM CAMPO (1982), E POSTERIOR DESENHO

Abrangência (Sigla dos Municípios):

TODA A REGIÃO METROPOLITANA DE CURITIBA

Tipo de material e estado de conservação:

POLYESTER EM BOM ESTADO; CARTA IMPRESSA EM CORES (EDIÇÃO ESGOTADA)

Tamanho da prancha (cm):

87 X 100

Quantidade de cartas:

1 CARTA

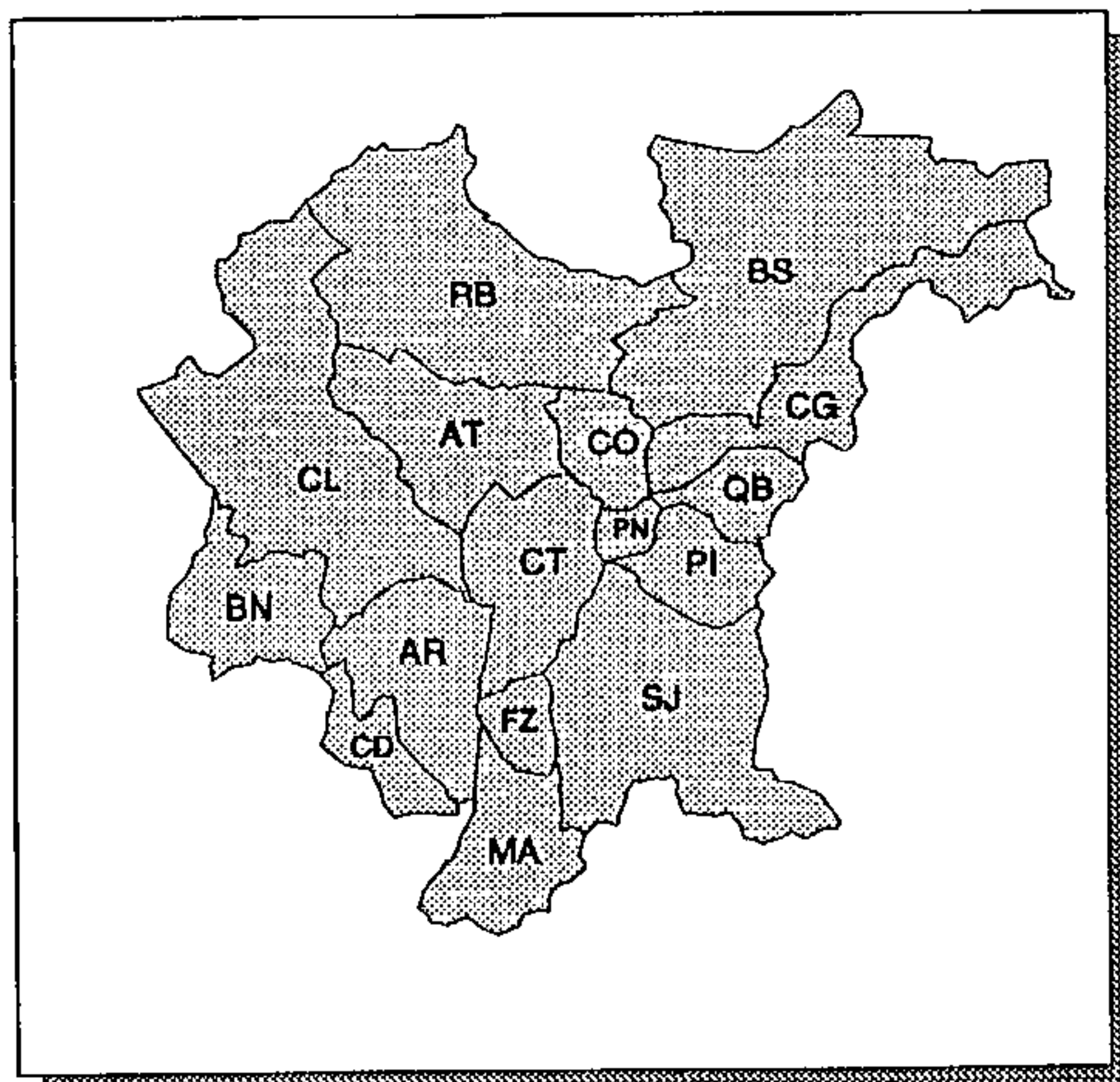

ÁREA LEVANTADA:



Obtenção de cópias:

SOLICITAR À COMEC

Texto:

SEM TEXTO

Observações:

CARTA SEM TÍTULO

Ano de publicação:

1982

CARTA PLANIALTIMÉTRICA DA REGIÃO METROPOLITANA DE CURITIBA

ESCALA: 1:500.000

ANO DE EXECUÇÃO: INFORMAÇÃO NÃO OBTIDA

Fonte:

LEVANTAMENTO AEROFOTOGRAFÉMICO DA RMC

Conteúdo:

ELEMENTOS DE HIDROGRAFIA, ALTIMETRIA (CURVAS DE NÍVEL COM EQUIDISTÂNCIA DE 100m) E PLANIMETRIA

Classificação:

RESTITUIÇÃO

Contratante/Executor:

COMEC/CRUZEIRO

Método de elaboração:

REDUÇÃO FOTOGRÁFICA DA CARTA PLANIALTIMÉTRICA DA REGIÃO METROPOLITANA DE CURITIBA, 1:150.000 DE 1982, COM POSTERIOR DESENHO

Abrangência (Sigla dos Municípios):

TODA A REGIÃO METROPOLITANA DE CURITIBA

Tipo de material e estado de conservação:

POLYESTER EM BOM ESTADO; CARTA IMPRESSA EM CORES (EDIÇÃO ESGOTADA)

Tamanho da prancha (cm):

27 X 37

Quantidade de cartas:

1 CARTA

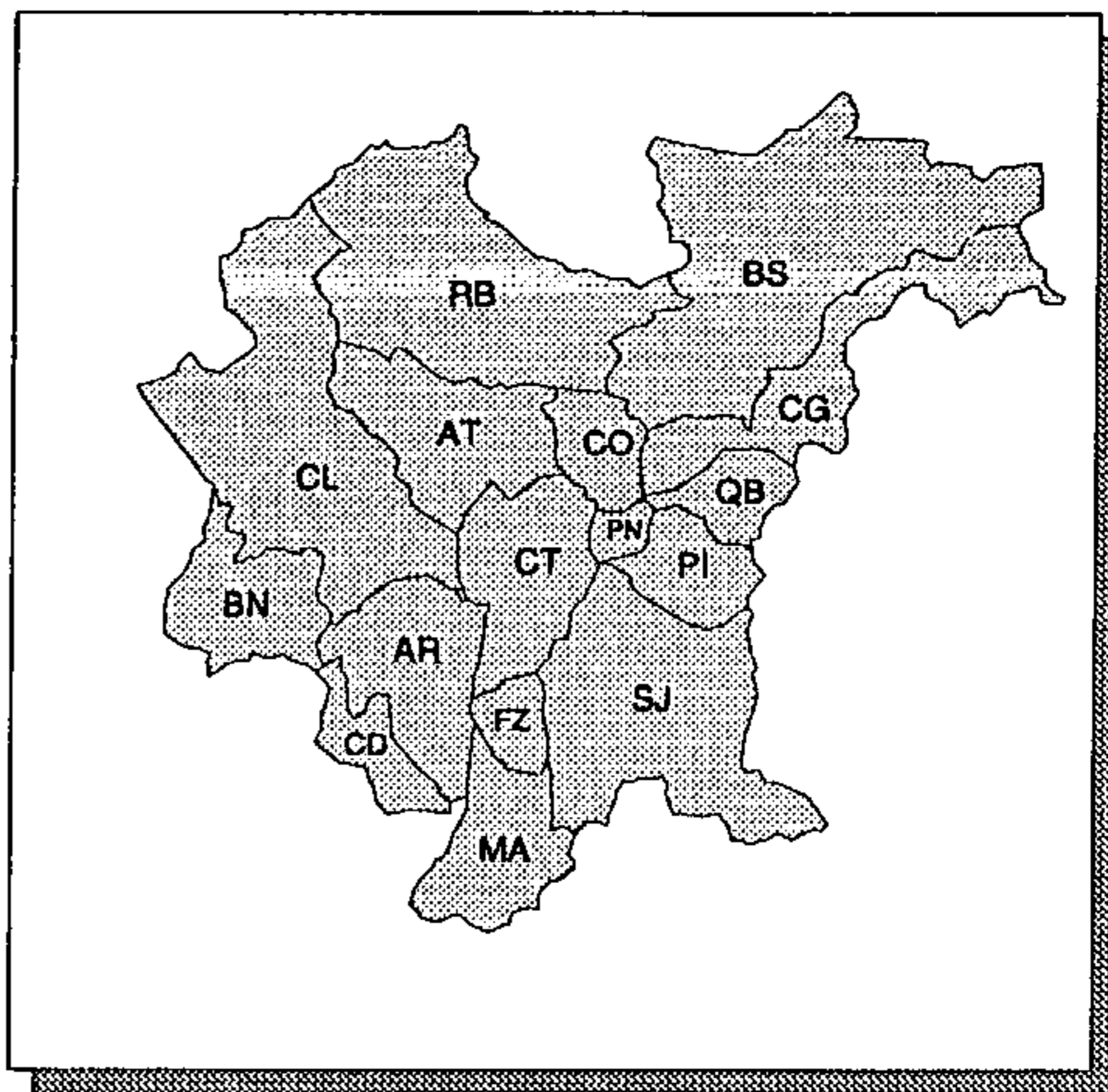

ÁREA LEVANTADA: 

Obtenção de cópias:

SOLICITAR À COMEC

Texto:

SEM TEXTO

Observações:

CARTA SEM TÍTULO

Ano de publicação:

NÃO PUBLICADO

CARTA PLANIALTIMÉTRICA DE CAMPO LARGO

ESCALA: 1:2.000

ANO DE EXECUÇÃO: 1990

Fonte:

LEVANTAMENTO AEROFOTOGRAFÉMICO - CAMPO LARGO

Conteúdo:

ELEMENTOS DE HIDROGRAFIA (RIOS, LAGOAS, BANHADOS), ALTIMETRIA (CURVAS DE NÍVEL COM EQUIDISTÂNCIA DE 1m), PLANIMETRIA (TOPONÍMIAS, VIAS DE ACESSO, EDIFICAÇÕES, LIMITES DE PROPRIEDADES) E VEGETAÇÃO (CULTURA, POMAR, MATO, CAPOEIRA)

Classificação:

RESTITUIÇÃO

Contratante/Executor:

PM CAMPO LARGO/AGRITEC

Método de elaboração:

RESTITUIÇÃO FOTOGRAFÉMICA COM BASE EM AEROFOTOS 1:8.000 DE 1990, E REAMBULAÇÃO EM CAMPO

Abrangência (Sigla dos Municípios):

PARCIAL: CL

Tipo de material e estado de conservação:

POLYESTER NA COR SÉPIA, EM BOM ESTADO

Tamanho da prancha (cm):

59 X 84

Quantidade de cartas:

47 CARTAS DE CORTE 1.000m X 1.600m

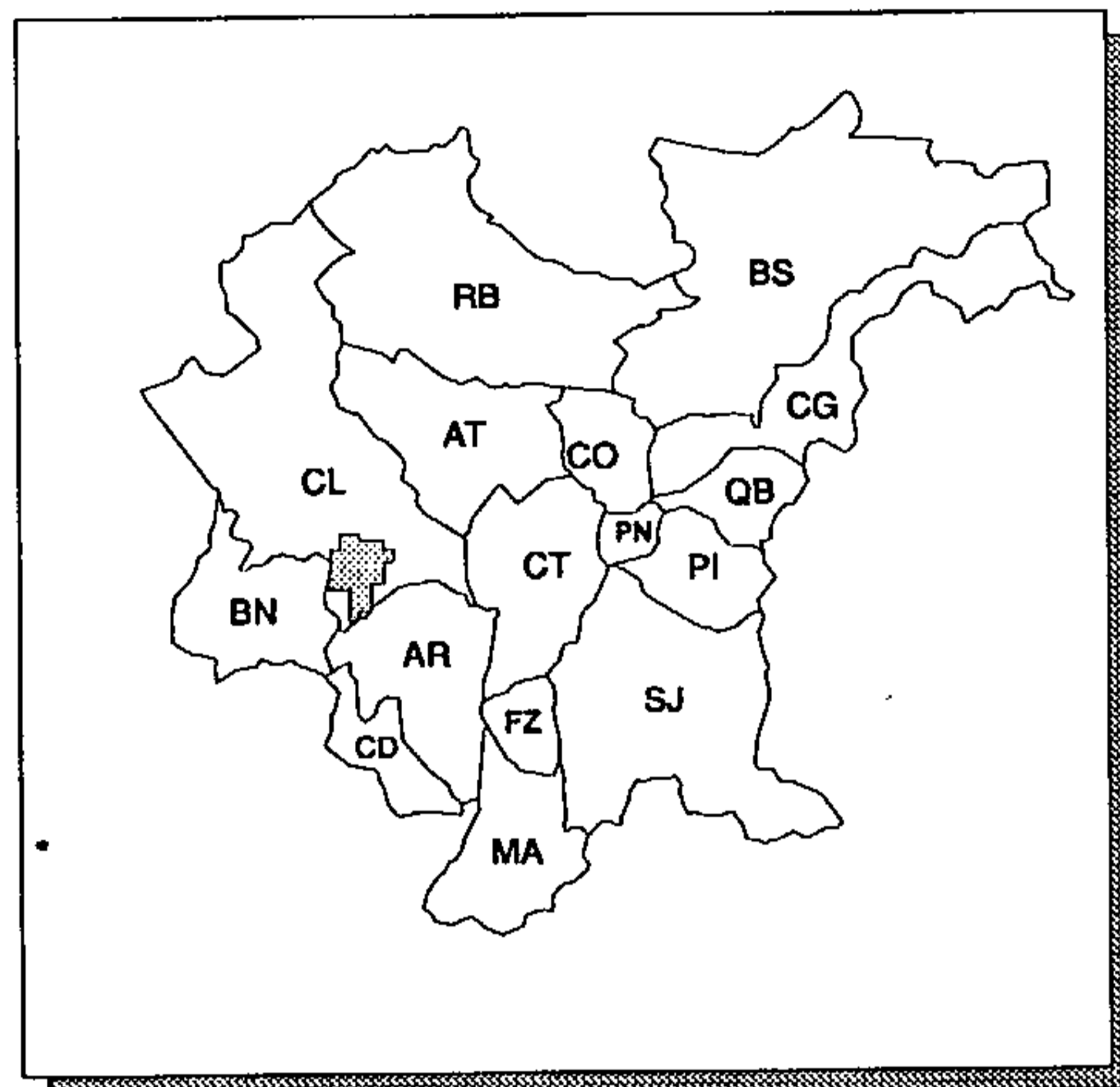

ÁREA LEVANTADA:

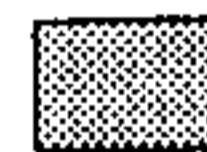

ca

Obtenção de cópias:

SOLICITAR À SANEPAR

Texto:

SEM TEXTO

Observações:

CARTAS SEM TÍTULO

Ano de publicação:

INFORMAÇÃO NÃO OBTIDA

CARTA PLANIALTIMÉTRICA DO MUNICÍPIO DE ALMIRANTE TAMANDARÉ

ESCALA: 1:2.000

ANO DE EXECUÇÃO: 1986

Fonte:

INFORMAÇÃO NÃO OBTIDA

Conteúdo:

ELEMENTOS DE HIDROGRAFIA (RIOS, LAGOAS, BANHADOS), ALTIMETRIA (CURVAS DE NÍVEL COM EQUI-DISTÂNCIA DE 1m), PLANIMETRIA (RUAS, EDIFICAÇÕES, PONTES) E VEGETAÇÃO (CULTURA, MATO, CAPOEIRA)

Classificação:

RESTITUIÇÃO

Contratante/Executor:

PM ALMIRANTE TAMANDARÉ/(INFORMAÇÃO NÃO OBTIDA)

Método de elaboração:

RESTITUIÇÃO FOTOGRAMÉTRICA COM BASE EM AEOROFOTOS 1:8.000 DE 1985, E REAMBULAÇÃO EM CAMPO

Abrangência (Sigla dos Municípios):

PARCIAL: AT, CO E CT

Tipo de material e estado de conservação:

CRONAFLEX (PM ALMIRANTE TAMANDARÉ); POLYESTER (SANEPAR), AMBOS EM BOM ESTADO

Tamanho da prancha (cm):

62 X 83

Quantidade de cartas:

25 CARTAS DE CORTE 1.000m X 1.600m

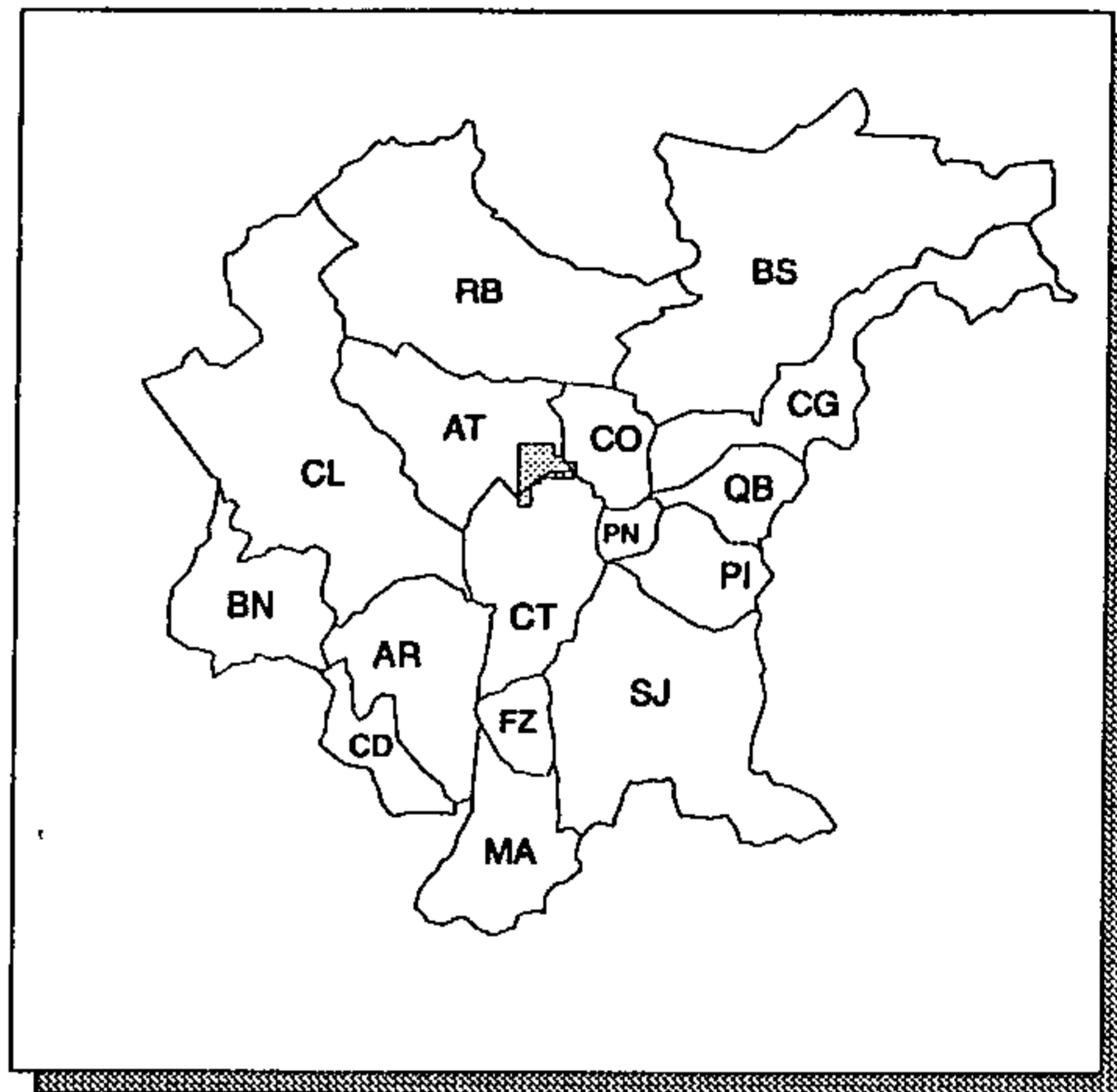

ÁREA LEVANTADA:



Obtenção de cópias:

SOLICITAR À PM DE ALMIRANTE TAMANDARÉ OU À SANEPAR

Texto:

SEM TEXTO

Observações:

CARTAS SEM TÍTULO E LEGENDA

Ano de publicação:

INFORMAÇÃO NÃO OBTIDA

CARTA PLANIALTIMÉTRICA DO MUNICÍPIO DE ALMIRANTE TAMANDARÉ

ESCALA: 1:2.000

ANO DE EXECUÇÃO: 1987

Fonte:

INFORMAÇÃO NÃO OBTIDA

Conteúdo:

ELEMENTOS DE HIDROGRAFIA (RIOS, LAGOAS, BANHA-
DOS), ALTIMETRIA (CURVAS DE NÍVEL COM EQUIDIS-
TÂNCIA DE 1m), PLANIMETRIA (RUAS, EDIFICAÇÕES,
PONTES) E VEGETAÇÃO (CULTURA, MATO, CAPOEIRA)

Classificação:

RESTITUIÇÃO

Contratante/Executor:

PM ALMIRANTE TAMANDARÉ/(INFORMAÇÃO NÃO OBTIDA)

Método de elaboração:

RESTITUIÇÃO FOTOGRAMÉTRICA COM BASE EM
AEROFOTOS 1:8.000 DE 1985, E REAMBULAÇÃO EM CAMPO

Abrangência (Sigla dos Municípios):

PARCIAL: AT E CT

Tipo de material e estado de conservação:

CRONAFLEX (PM ALMIRANTE TAMANDARÉ); POLYESTER
(SANEPAR), AMBOS EM BOM ESTADO

Tamanho da prancha (cm):

59 X 101

Quantidade de cartas:

2 CARTAS DE CORTE 1.000m X 2.000m

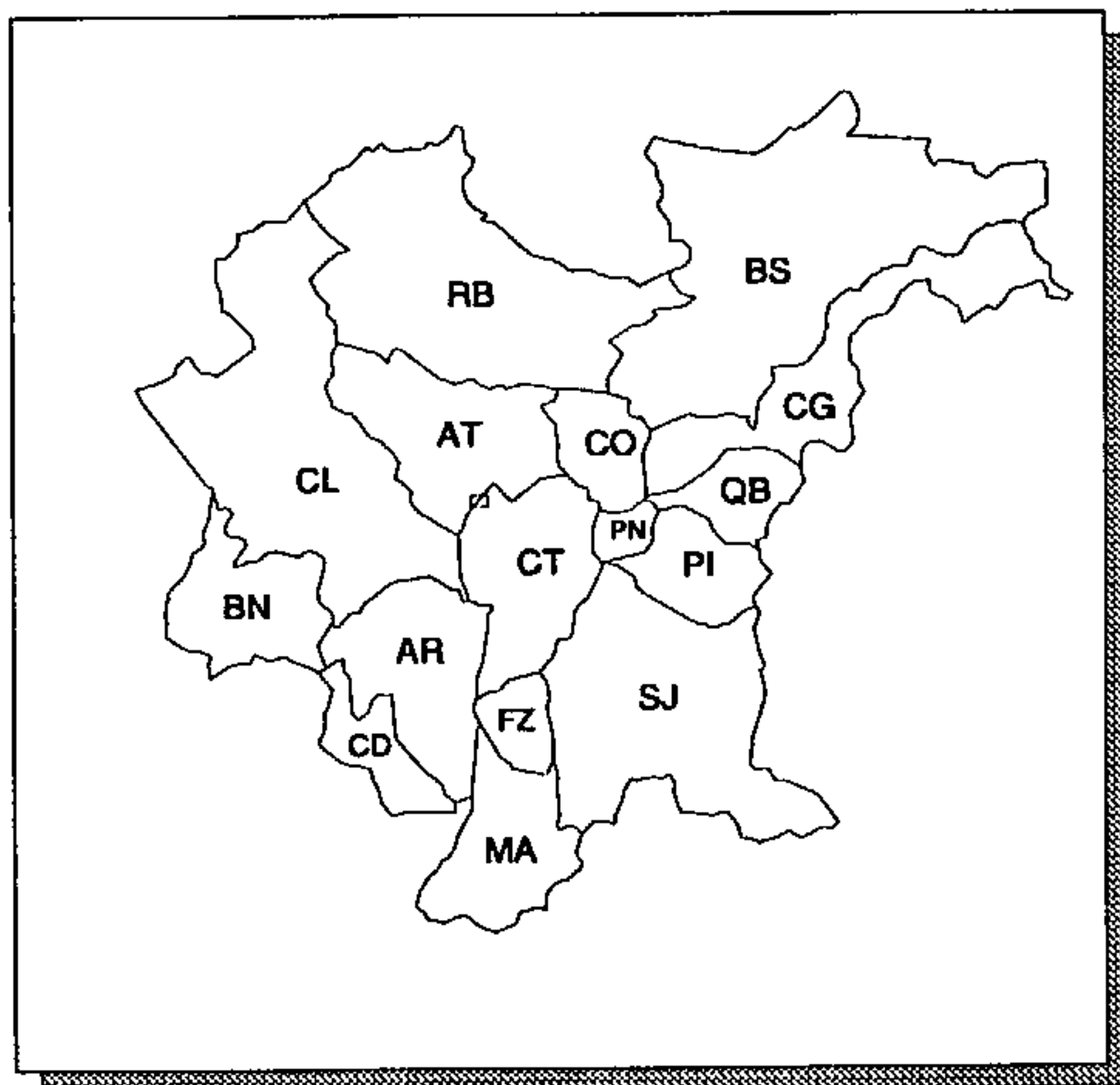

ÁREA LEVANTADA: 

Obtenção de cópias:

SOLICITAR À PM DE ALMIRANTE TAMANDARÉ OU À SANEPAR

Texto:

SEM TEXTO

Observações:

CARTAS SEM TÍTULO

Ano de publicação:

INFORMAÇÃO NÃO OBTIDA

CARTA PLANIALTIMÉTRICA DO MUNICÍPIO DE ALMIRANTE TAMANDARÉ

ESCALA: 1: 20.000

ANO DE EXECUÇÃO: 1987

Fonte:

PDM 1987 - PM DE ALMIRANTE TAMANDARÉ

Conteúdo:

ELEMENTOS DE HIDROGRAFIA, ALTIMETRIA (CURVAS DE NÍVEL COM EQUIDISTÂNCIA DE 5m), PLANIMETRIA E VEGETAÇÃO

Classificação:

RESTITUIÇÃO

Contratante/Executor:

COMEC/SAPORSKI

Método de elaboração:

REDUÇÃO E MONTAGEM FOTOGRÁFICA DE CARTAS PLANIALTIMÉTRICAS 1:10.000 DA COMEC (1976)

Abrangência (Sigla dos Municípios):

PARCIAL: AT, CO, CT E RB

Tipo de material e estado de conservação:

POLYESTER EM BOM ESTADO

Tamanho da prancha (cm):

93 X 100

Quantidade de cartas:

1 CARTA

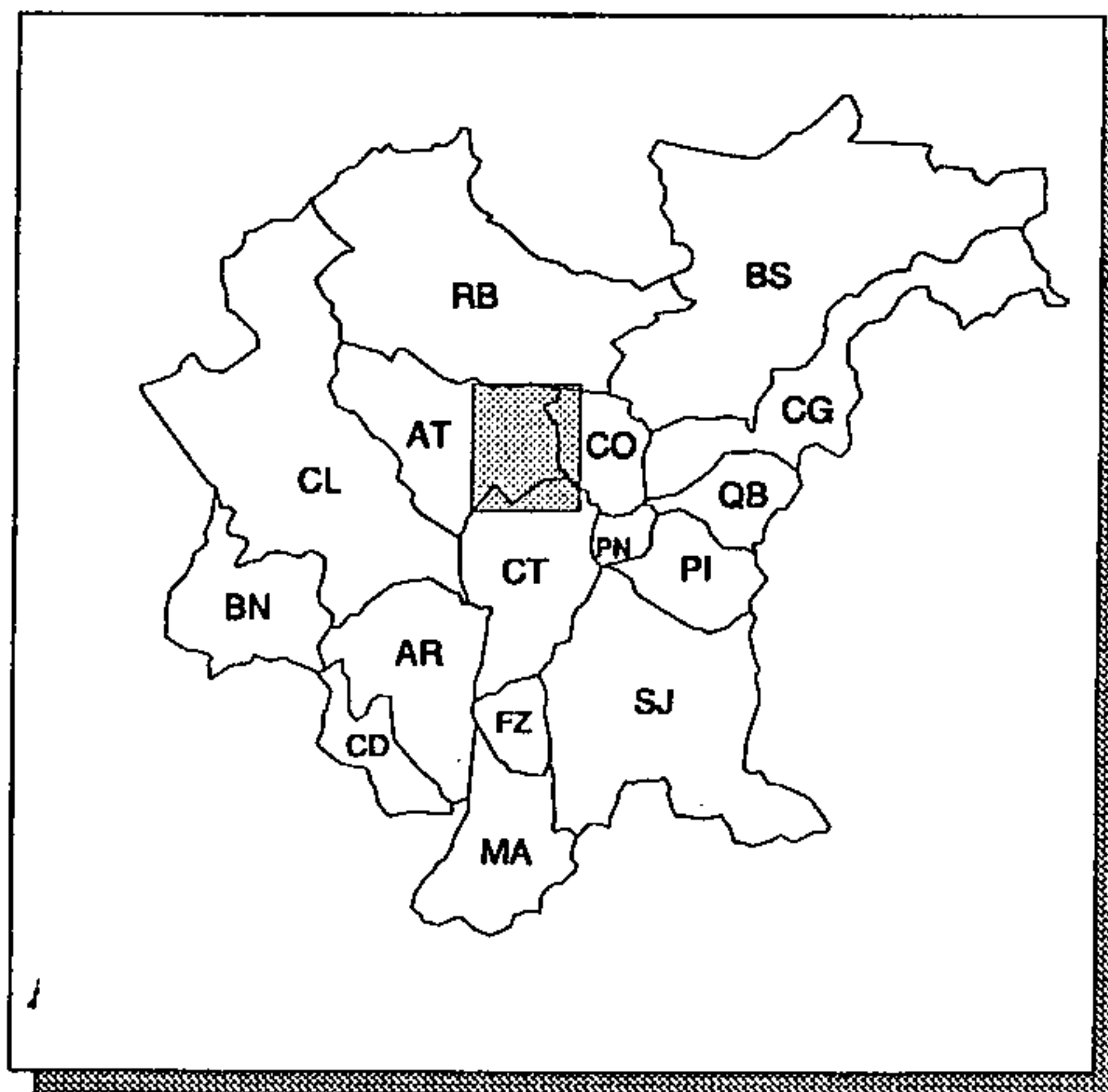

ÁREA LEVANTADA:

Obtenção de cópias:

SOLICITAR À SANEPAR OU À COMEC

Texto:

SEM TEXTO

Observações:

CARTA SEM TÍTULO E LEGENDA

Ano de publicação:

NÃO PUBLICADO

CARTA PLANIALTIMÉTRICA DO MUNICÍPIO DE ALMIRANTE TAMANDARÉ

ESCALA: 1:50.000

ANO DE EXECUÇÃO: 1985

Fonte:

PDM 1985 - PM DE ALMIRANTE TAMANDARÉ

Conteúdo:

ELEMENTOS DE HIDROGRAFIA, ALTIMETRIA (CURVAS DE NÍVEL COM EQUIDISTÂNCIA DE 20m) E PLANIMETRIA

Classificação:

RESTITUIÇÃO

Contratante/Executor:

COMEC/POLYCÓPIAS

Método de elaboração:

MONTAGEM FOTOGRÁFICA DE CARTAS PLANIALTIMÉTRICAS 1:50.000 DA COMEC (1976)

Abrangência (Sigla dos Municípios):

TOTAL: AT; PARCIAL: CL, CO, CT E RB

Tipo de material e estado de conservação:

POLYESTER EM BOM ESTADO

Tamanho da prancha (cm):

60 X 94

Quantidade de cartas:

1 CARTA

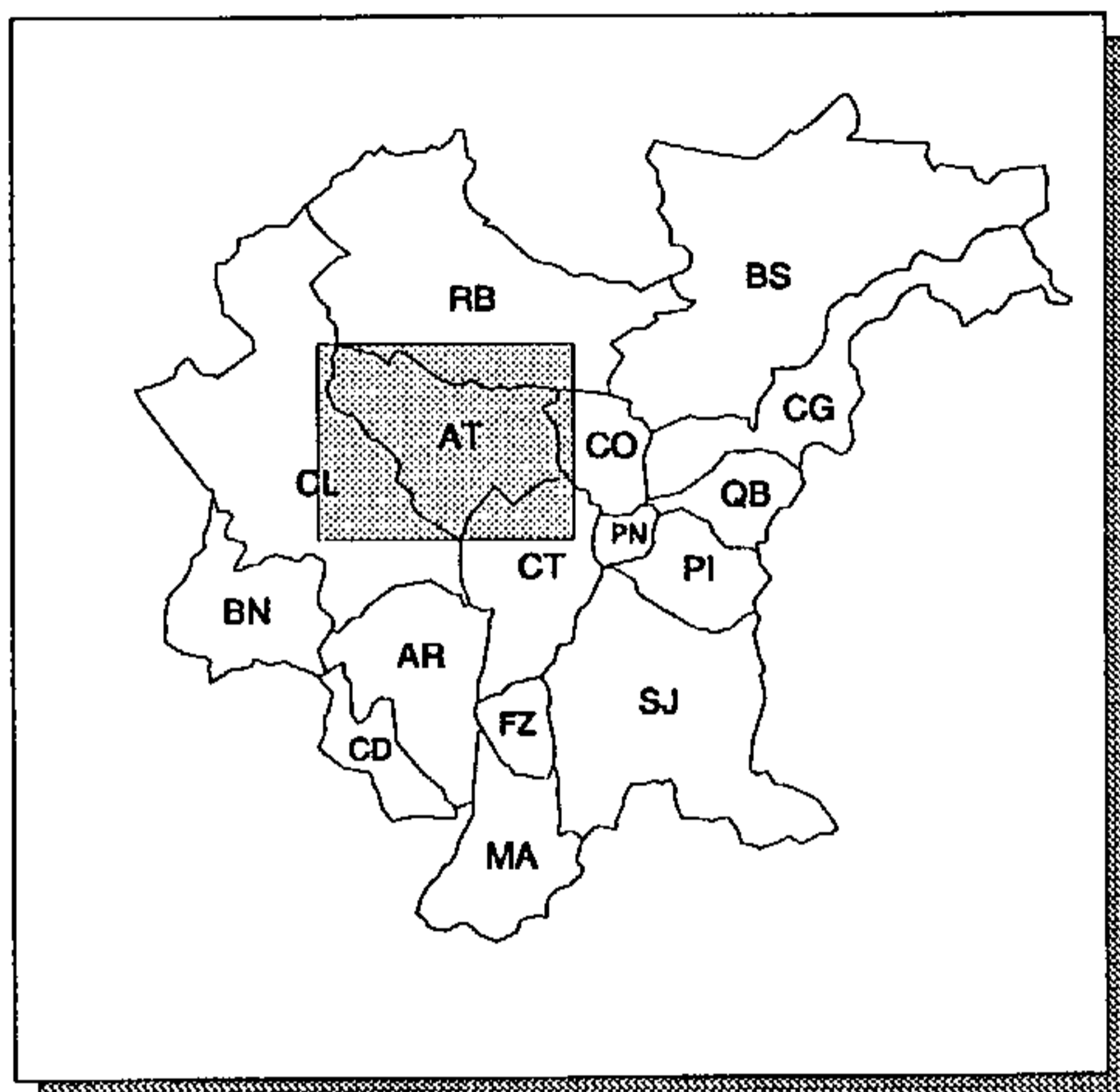

ÁREA LEVANTADA:

Obtenção de cópias:

SOLICITAR À COMEC

Texto:

SEM TEXTO

Observações:

CARTA SEM TÍTULO E LEGENDA

Ano de publicação:

NÃO PUBLICADO

CARTA PLANIALTIMÉTRICA DO MUNICÍPIO DE ARAUCÁRIA

ESCALA: 1: 2.000

ANO DE EXECUÇÃO: 1976

Fonte:

LEVANTAMENTO AEROFOTOGRAFÉMICO - MUNICÍPIO DE ARAUCÁRIA

Conteúdo:

ELEMENTOS DE HIDROGRAFIA, ALTIMETRIA (CURVAS DE NÍVEL COM EQUIDISTÂNCIA DE 1m, PONTOS COTADOS), PLANIMETRIA (TOPONÍMIAS, VIAS DE ACESSO, EDIFICAÇÕES, LIMITES DE PROPRIEDADES) E VEGETAÇÃO (CULTURA, POMAR, MATO, CAPOEIRA)

Classificação:

RESTITUIÇÃO

Contratante/Executor:

PM ARAUCÁRIA/AEROSUL

Método de elaboração:

RESTITUIÇÃO FOTOGRAFÉMICA COM BASE EM AEROFOTOS 1:8.000 DE 1975, E REAMBULAÇÃO EM CAMPO EM 1976

Abrangência (Sigla dos Municípios):

PARCIAL: AR

Tipo de material e estado de conservação:

CRONAFLEX (PM ARAUCÁRIA); POLYESTER EM BOM ESTADO (SANEPAR E COMEC)

Tamanho da prancha (cm):

60 X 85

Quantidade de cartas:

25 CARTAS DE CORTE 1.000m X 1.600m

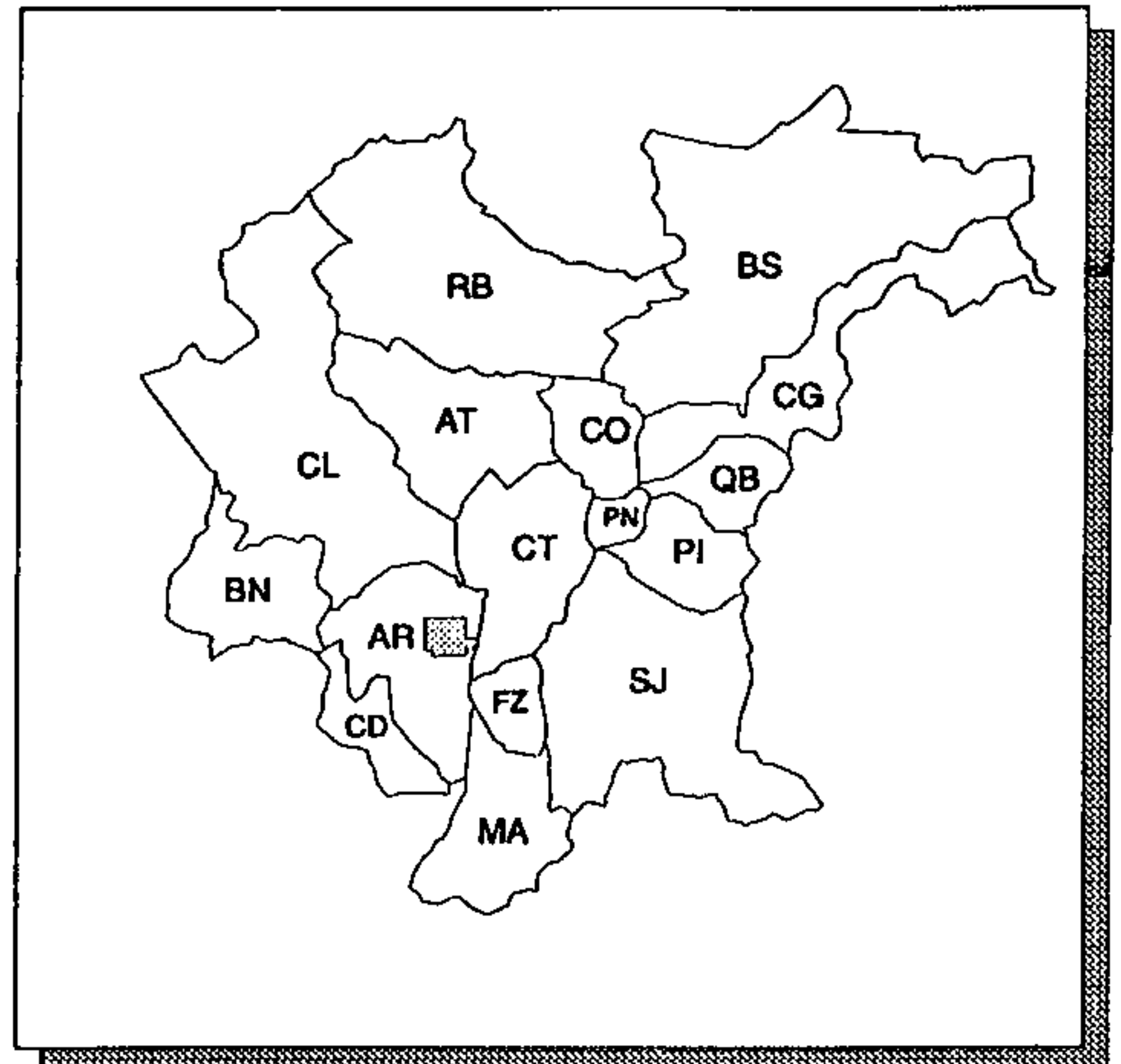

ÁREA LEVANTADA: 

Obtenção de cópias:

SOLICITAR À PM DE ARAUCÁRIA OU À SANEPAR OU À COMEC

Texto:

SEM TEXTO

Observações:

CARTAS SEM TÍTULO. NA ÉPOCA DO CADASTRAMENTO (SETEMBRO/92) A COMEC POSSUIA APENAS 3 CARTAS

Ano de publicação:

NÃO PUBLICADO

CARTA PLANIALTIMÉTRICA DO MUNICÍPIO DE ARAUCÁRIA

ESCALA: 1: 5.000

ANO DE EXECUÇÃO: 1975 - 1976

Fonte:

LEVANTAMENTO AEROFOTOGRAMÉTRICO - ARAUCÁRIA

Conteúdo:

ELEMENTOS DE HIDROGRAFIA (RIOS, LAGOAS, REPRESAS), ALTIMETRIA (CURVAS DE NÍVEL COM EQUIDISTÂNCIA DE 2m), PLANIMETRIA (EDIFICAÇÕES, LIMITES DE PROPRIEDADES) E VEGETAÇÃO (CULTURA, MATO, CAPOEIRA, POMAR)

Classificação:

RESTITUIÇÃO

Contratante/Executor:

PM ARAUCÁRIA/AEROSUL

Método de elaboração:

RESTITUIÇÃO FOTOGRAMÉTRICA COM BASE EM AEROFOTOS 1:20.000, APOIO DE CAMPO, E AMPLIAÇÃO FOTOGRÁFICA PARA A ESCALA 1:5.000

Abrangência (Sigla dos Municípios):

PARCIAL: AR E CT

Tipo de material e estado de conservação:

CRONAFLEX (PM ARAUCÁRIA); POLYESTER NA COR SÉPIA, EM BOM ESTADO (SANEPAR)

Tamanho da prancha (cm):

60 X 84

Quantidade de cartas:

11 CARTAS DE CORTE 2.500m X 4.000m

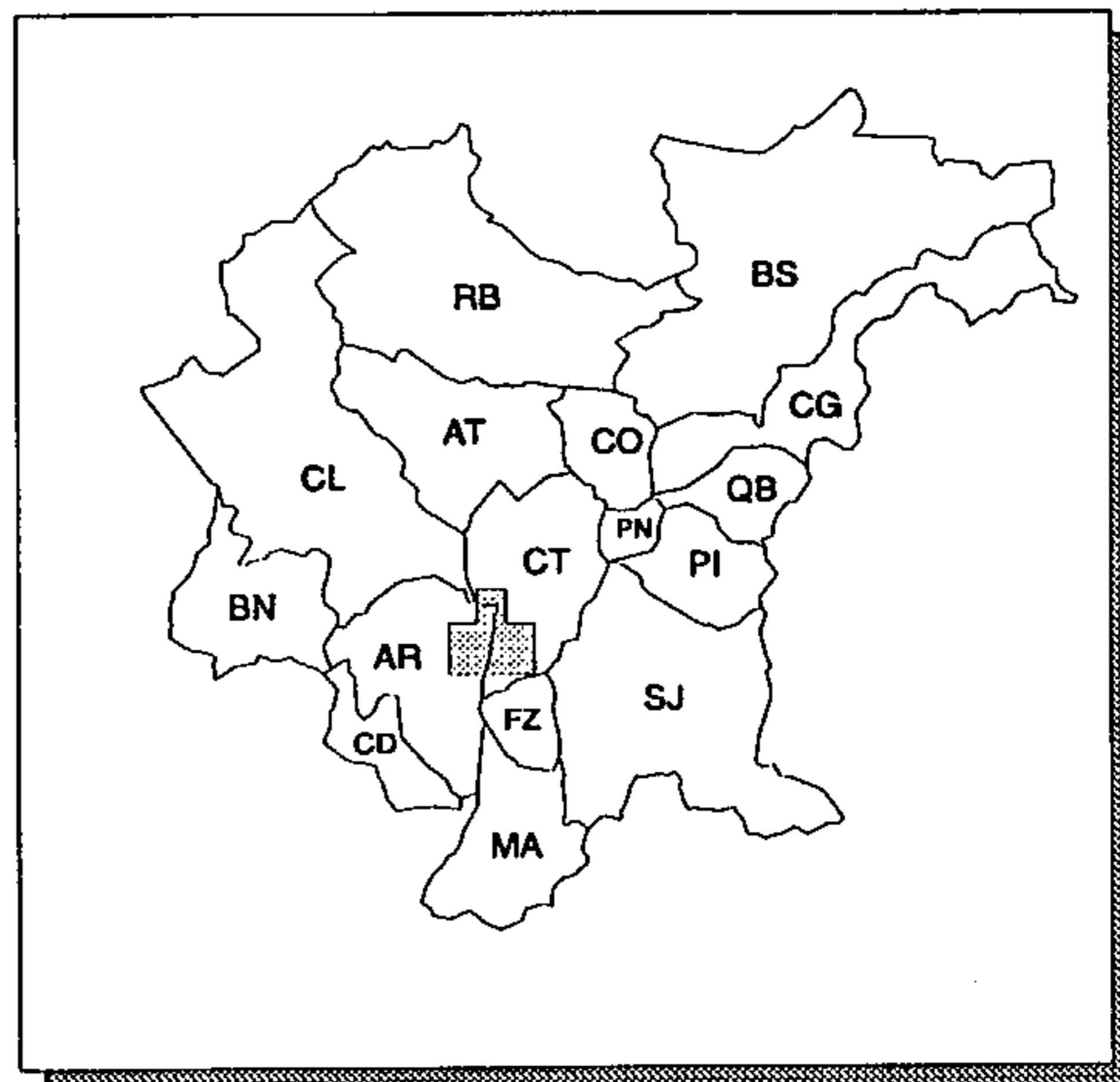

ÁREA LEVANTADA:



Obtenção de cópias:

SOLICITAR À PM DE ARAUCÁRIA OU À SANEPAR

Texto:

SEM TEXTO

Observações:

CARTAS SEM TÍTULO

Ano de publicação:

INFORMAÇÃO NÃO OBTIDA

CARTA PLANIALTIMÉTRICA DO MUNICÍPIO DE ARAUCÁRIA

ESCALA: 1:10.000

ANO DE EXECUÇÃO: 1975 - 1976

Fonte:

LEVANTAMENTO AEROFOTOGRAFÉMICO - ARAUCÁRIA

Conteúdo:

ELEMENTOS DE HIDROGRAFIA, ALTIMETRIA (CURVAS DE NÍVEL COM EQUIDISTÂNCIA DE 5m), PLANIMETRIA E VEGETAÇÃO

Classificação:

RESTITUIÇÃO

Contratante/Executor:

PM ARAUCÁRIA/AEROSUL

Método de elaboração:

RESTITUIÇÃO FOTOGRAFÉMICA COM BASE EM AEROFOTOS 1:8.000 DE 1975, E REAMBULAÇÃO EM CAMPO

Abrangência (Sigla dos Municípios):

PARCIAL: AR, CT E FZ

Tipo de material e estado de conservação:

CRONAFLEX (PM ARAUCÁRIA); POLYESTER NA COR SÉPIA, EM BOM ESTADO (SANEPAR)

Tamanho da prancha (cm):

59 X 84

Quantidade de cartas:

5 CARTAS DE CORTE 5.000m X 8.000m

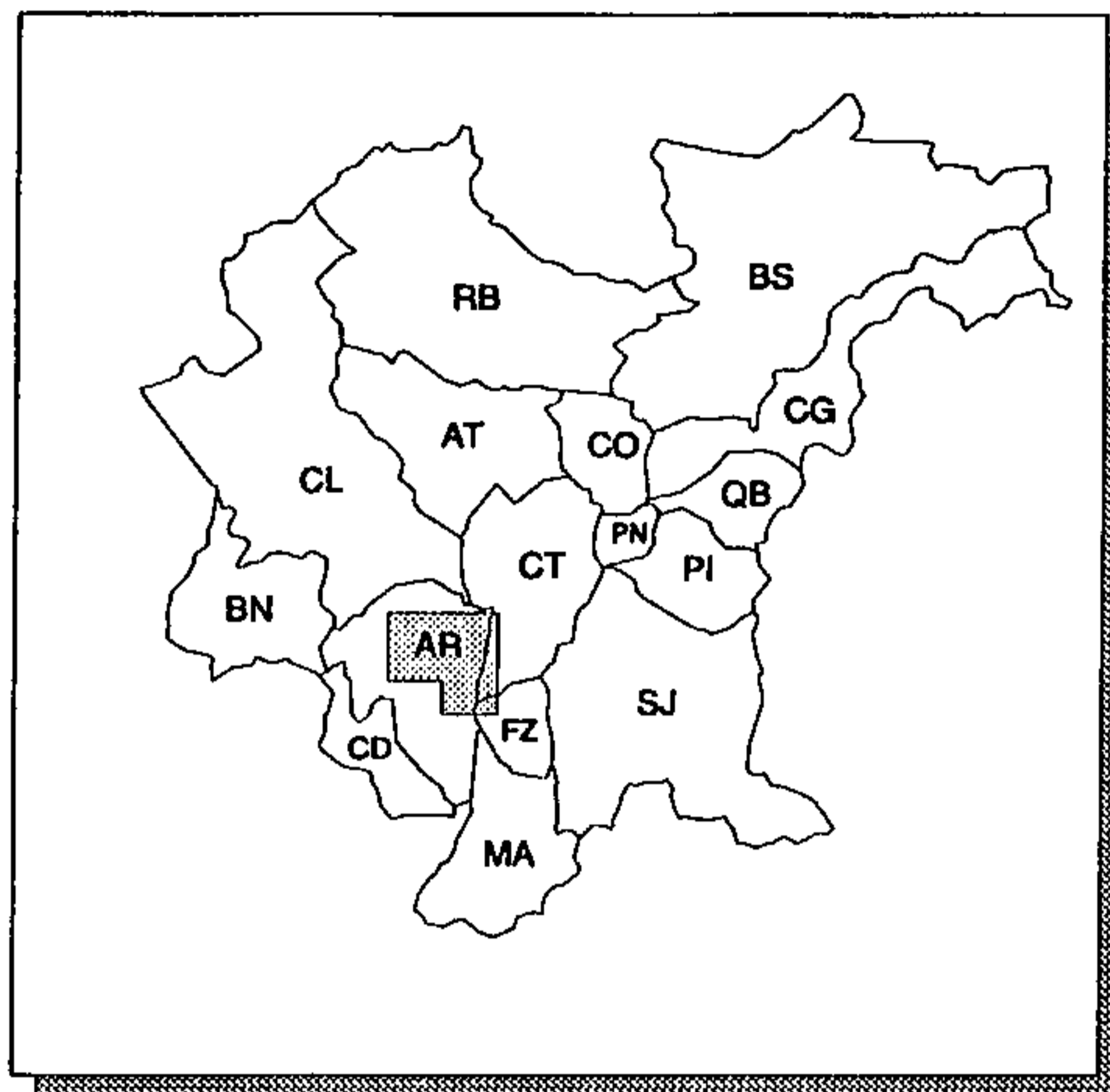

ÁREA LEVANTADA:

Obtenção de cópias:

SOLICITAR À PM DE ARAUCÁRIA OU À SANEPAR

Texto:

SEM TEXTO

Observações:

CARTAS SEM TÍTULO

Ano de publicação:

INFORMAÇÃO NÃO OBTIDA

CARTA PLANIALTIMÉTRICA DO MUNICÍPIO DE ARAUCÁRIA

ESCALA: 1:20.000

ANO DE EXECUÇÃO: 1986

Fonte:

PDM 1986 - PM DE ARAUCÁRIA

Conteúdo:

ELEMENTOS DE HIDROGRAFIA, ALTIMETRIA (CURVAS DE NÍVEL COM EQUIDISTÂNCIA DE 5m), PLANIMETRIA E VEGETAÇÃO

Classificação:

RESTITUIÇÃO

Contratante/Executor:

COMEC/SAPORSKI

Método de elaboração:

REDUÇÃO E MONTAGEM FOTOGRÁFICA DE CARTAS PLANIALTIMÉTRICAS 1:10.000 DA COMEC (1976)

Abrangência (Sigla dos Municípios):

PARCIAL: AR, CL, CT E FZ

Tipo de material e estado de conservação:

POLYESTER EM BOM ESTADO

Tamanho da prancha (cm):

83 X 84

Quantidade de cartas:

1 CARTA

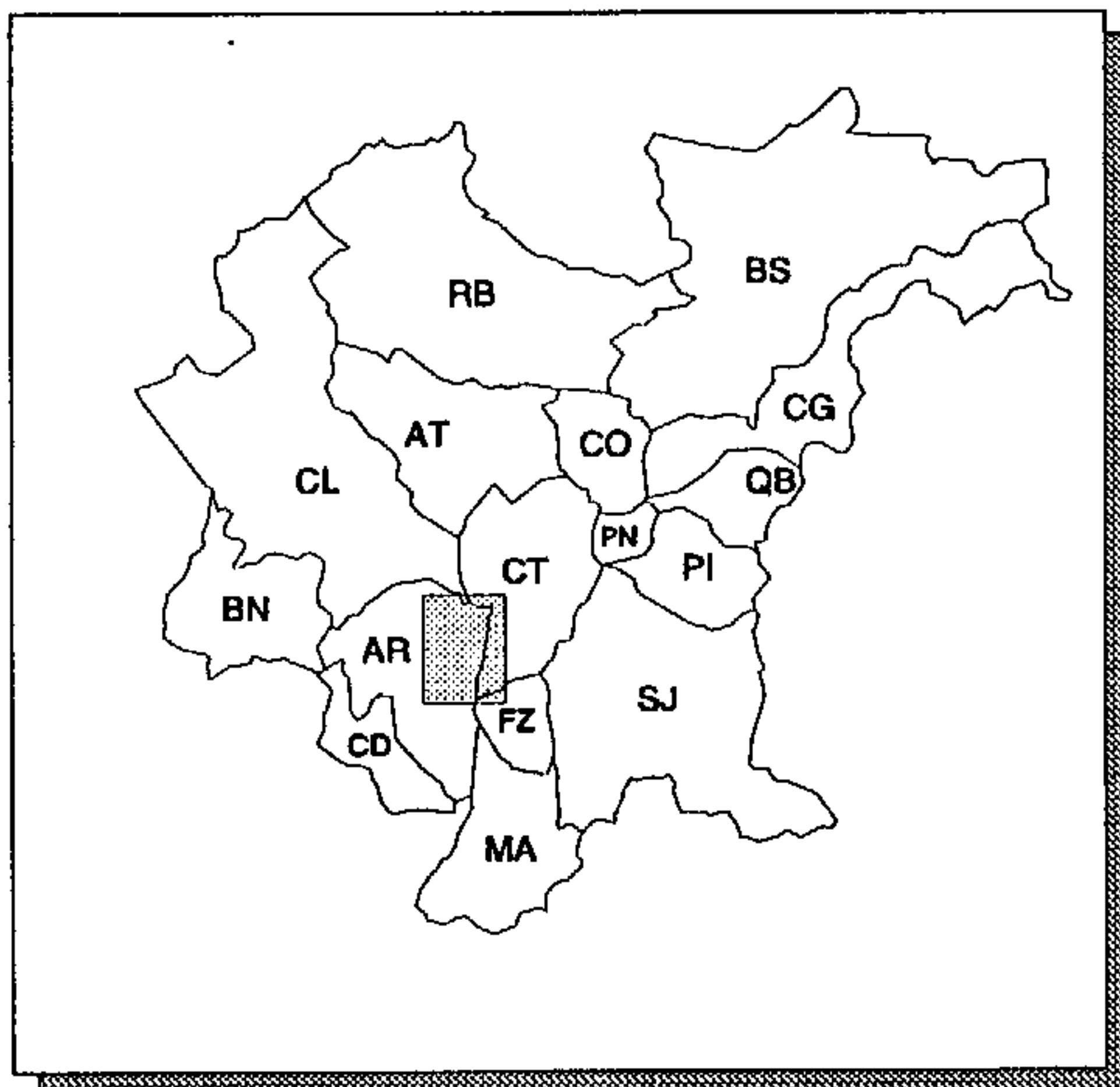

ÁREA LEVANTADA:



Obtenção de cópias:

SOLICITAR À COMEC

Texto:

SEM TEXTO

Observações:

CARTA SEM TÍTULO E LEGENDA

Ano de publicação:

NÃO PUBLICADO

CARTA PLANIALTIMÉTRICA DO MUNICÍPIO DE ARAUCÁRIA

ESCALA: 1:50.000

ANO DE EXECUÇÃO: 1987

Fonte:

PDM 1987 - PM DE ARAUCÁRIA

Conteúdo:

ELEMENTOS DE HIDROGRAFIA, ALTIMETRIA (CURVAS DE NÍVEL COM EQUIDISTÂNCIA DE 20m) E PLANIMETRIA

Classificação:

RESTITUIÇÃO

Contratante/Executor:

COMEC/POLYCÓPIAS

Método de elaboração:

MONTAGEM FOTOGRÁFICA DE CARTAS PLANIALTIMÉTRICAS 1:50.000 DA COMEC (1976)

Abrangência (Sigla dos Municípios):

TOTAL: AR E CD; PARCIAL: BN, CL, CT, FZ E MA

Tipo de material e estado de conservação:

POLYESTER EM BOM ESTADO

Tamanho da prancha (cm):

90 X 95

Quantidade de cartas:

1 CARTA

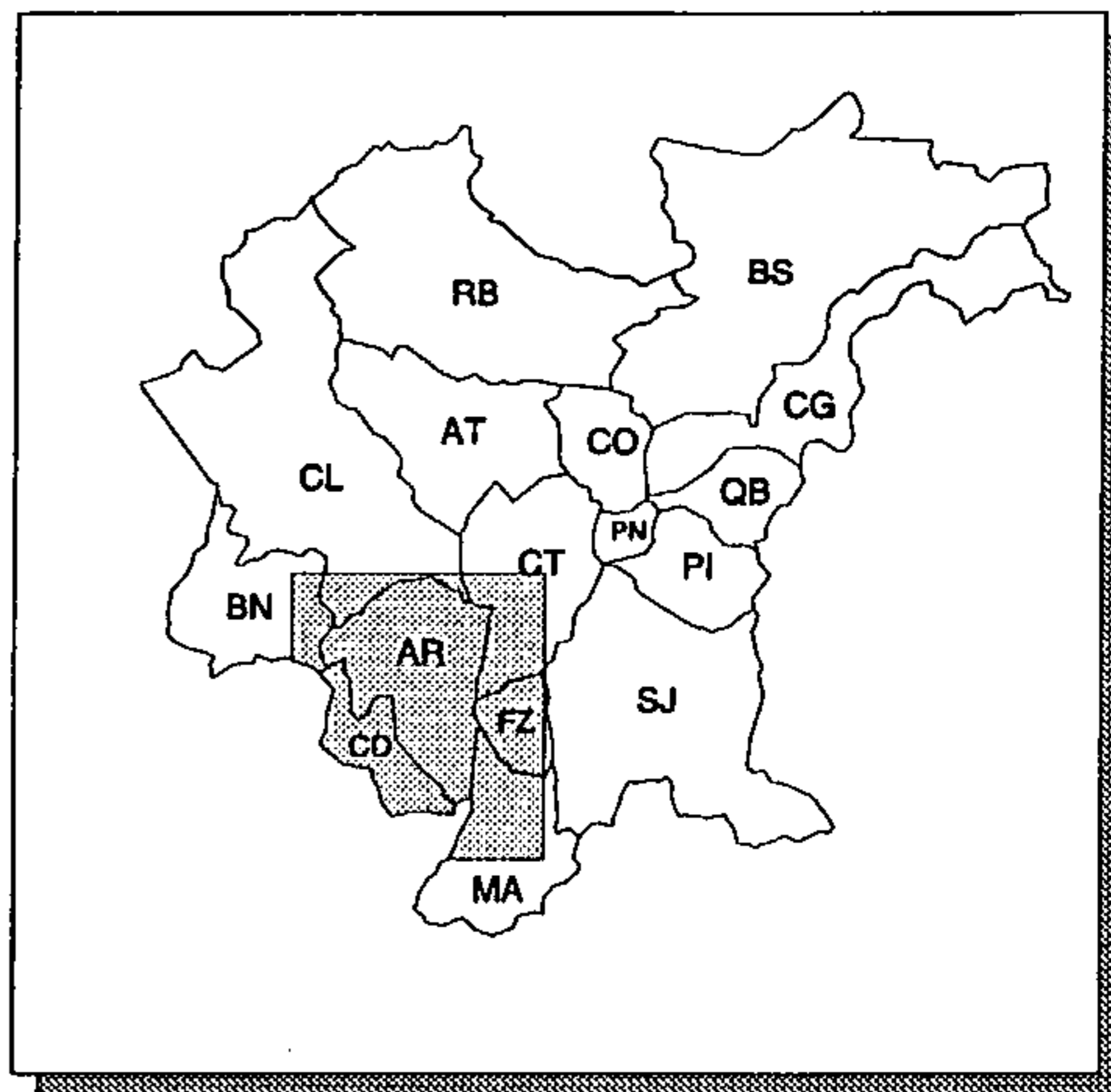

ÁREA LEVANTADA:



Obtenção de cópias:

SOLICITAR À COMEC

Texto:

SEM TEXTO

Observações:

CARTA SEM TÍTULO E LEGENDA

Ano de publicação:

NÃO PUBLICADO

CARTA PLANIALTIMÉTRICA DO MUNICÍPIO DE Balsa Nova

ESCALA: 1:2.000

ANO DE EXECUÇÃO: 1981

Fonte:

LEVANTAMENTO AEROFOTOGRAFÉMICO - Balsa Nova

Conteúdo:

ELEMENTOS DE HIDROGRAFIA (RIOS, LAGOAS, BANHA-
DOS), ALTIMETRIA (CURVAS DE NÍVEL COM EQUIDISTÂN-
CIA DE 1m), PLANIMETRIA (TOPONÍMIAS, VIAS DE ACESSO,
EDIFICAÇÕES, LIMITES DE PROPRIEDADES) E VEGETAÇÃO
(CULTURA, POMAR, MATO, CAPOEIRA)

Classificação:

RESTITUIÇÃO

Contratante/Executor:

PM Balsa Nova/AGRITEC

Método de elaboração:

RESTITUIÇÃO FOTOGRAFÉMICA COM BASE EM
AEROFOTOS 1:8.000 DE 1981

Abrangência (Sigla dos Municípios):

PARCIAL: BN

Tipo de material e estado de conservação:

POLYESTER EM BOM ESTADO

Tamanho da prancha (cm):

59 X 84

Quantidade de cartas:

3 CARTAS DE CORTE 1.000m X 1.600m

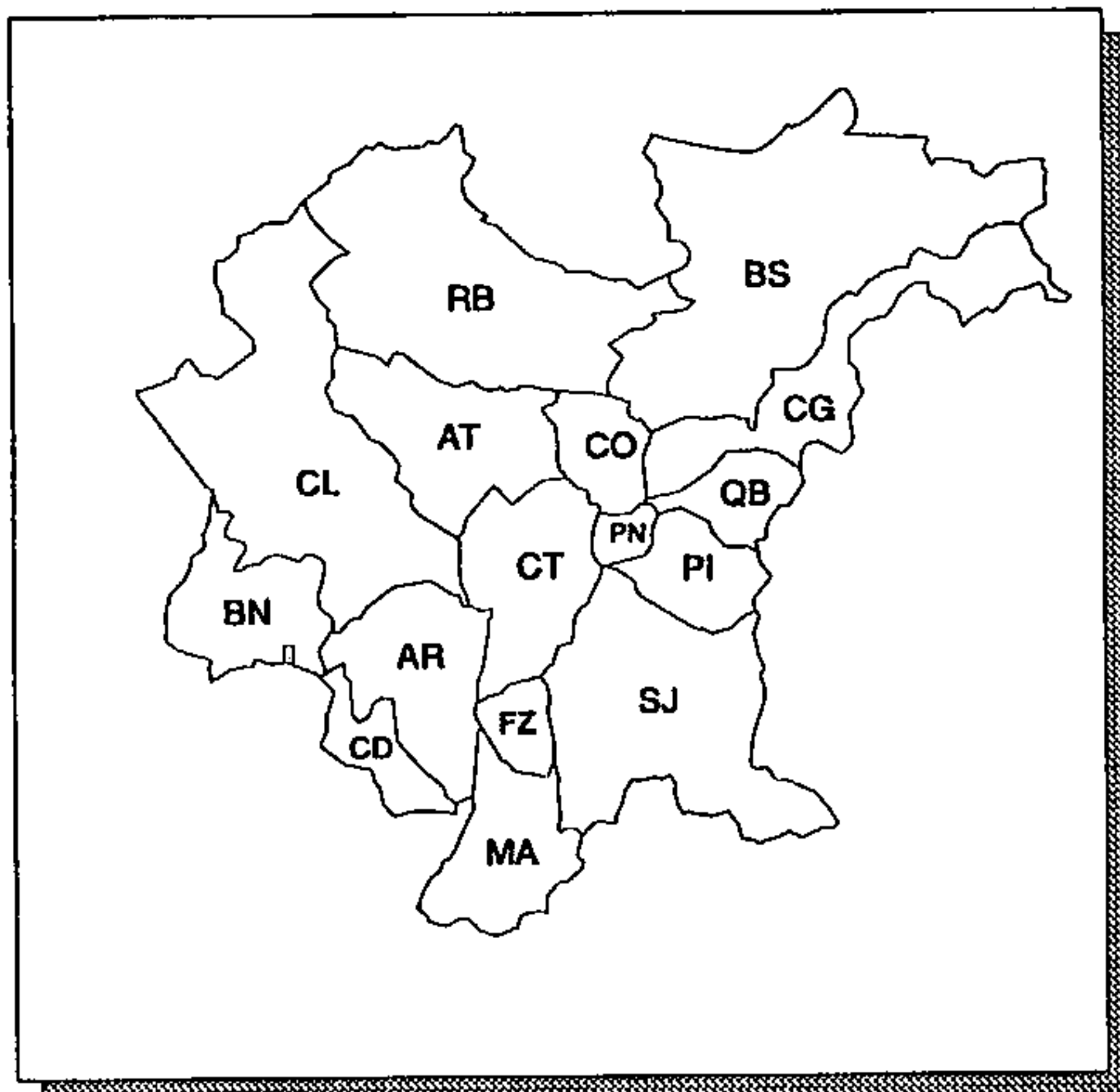

ÁREA LEVANTADA:



Obtenção de cópias:

SOLICITAR À SANEPAR

Texto:

SEM TEXTO

Observações:

CARTAS SEM TÍTULO E LEGENDA

Ano de publicação:

NÃO PUBLICADO

CARTA PLANIALTIMÉTRICA DO MUNICÍPIO DE Balsa Nova

ESCALA: 1:50.000

ANO DE EXECUÇÃO: 1986

Fonte:

PDM 1986 - PM DE Balsa Nova

Conteúdo:

ELEMENTOS DE HIDROGRAFIA, ALTIMETRIA (CURVAS DE NÍVEL COM EQUIDISTÂNCIA DE 20m) E PLANIMETRIA

Classificação:

RESTITUIÇÃO

Contratante/Executor:

COMEC/POLYCÓPIAS

Método de elaboração:

MONTAGEM FOTOGRÁFICA DE CARTAS PLANIALTIMÉTRICAS 1:50.000 DA COMEC (1976)

Abrangência (Sigla dos Municípios):

TOTAL: BN; PARCIAL: AR, CD, E CL

Tipo de material e estado de conservação:

POLYESTER EM BOM ESTADO

Tamanho da prancha (cm):

60 X 94

Quantidade de cartas:

1 CARTA

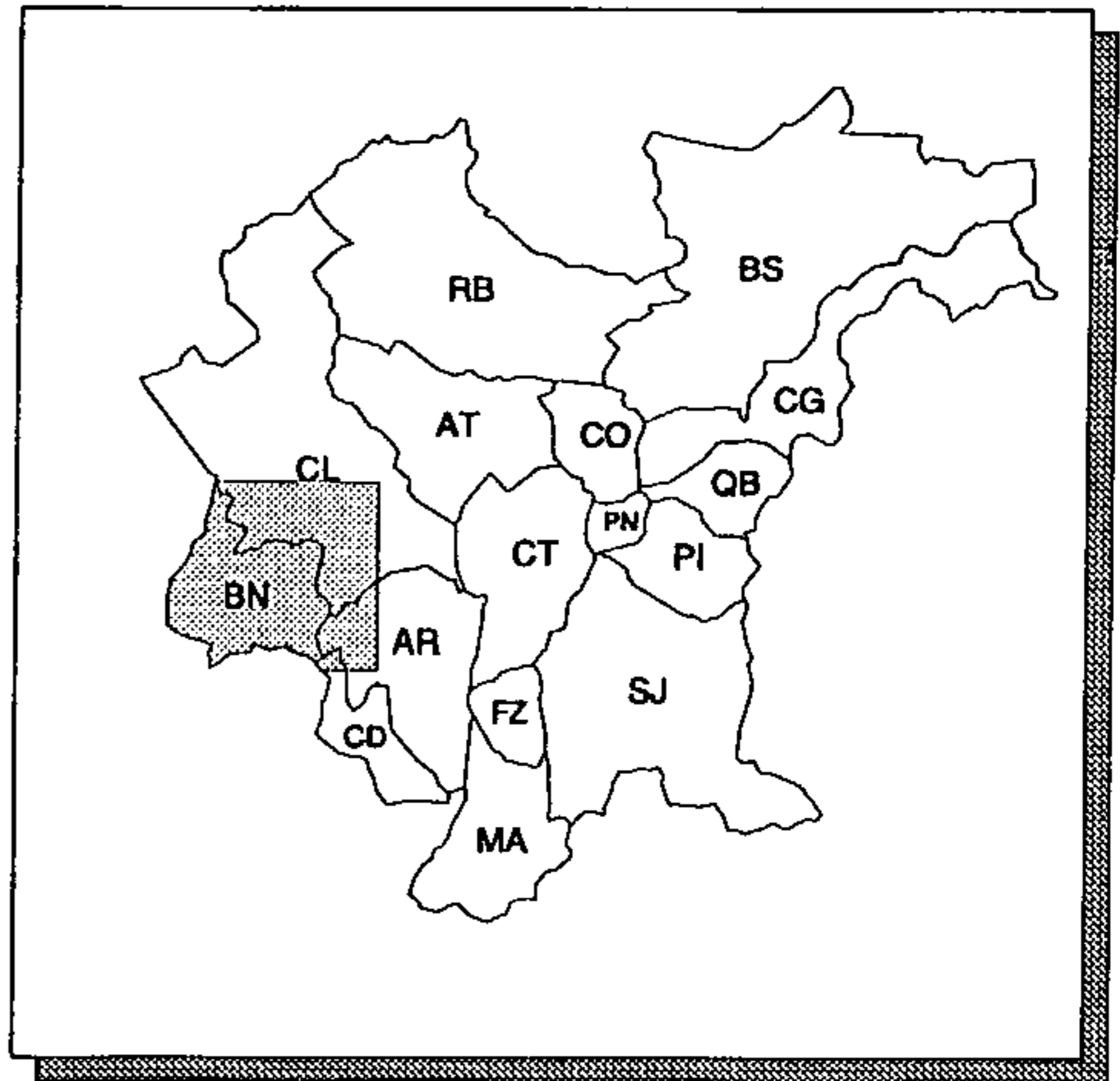

ÁREA LEVANTADA:

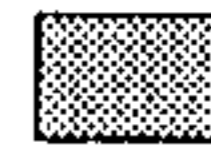

Obtenção de cópias:

SOLICITAR À COMEC

Texto:

SEM TEXTO

Observações:

CARTA SEM TÍTULO E LEGENDA

Ano de publicação:

NÃO PUBLICADO

CARTA PLANIALTIMÉTRICA DO MUNICÍPIO DE BOCAIÚVA DO SUL

ESCALA: 1:50.000

ANO DE EXECUÇÃO: 1983

Fonte:

PDM 1983 - PM DE BOCAIÚVA DO SUL

Conteúdo:

ELEMENTOS DE HIDROGRAFIA, ALTIMETRIA (CURVAS DE NÍVEL COM EQUIDISTÂNCIA DE 20m) E PLANIMETRIA

Classificação:

RESTITUIÇÃO

Contratante/Executor:

COMEC/POLYCÓPIAS

Método de elaboração:

MONTAGEM FOTOGRÁFICA DE CARTAS PLANIALTIMÉTRICAS 1:50.000 DA COMEC (1976)

Abrangência (Sigla dos Municípios):

TOTAL: BS; PARCIAL: CG, CO, QB E RB

Tipo de material e estado de conservação:

POLYESTER EM BOM ESTADO

Tamanho da prancha (cm):

120 X 150

Quantidade de cartas:

1 CARTA

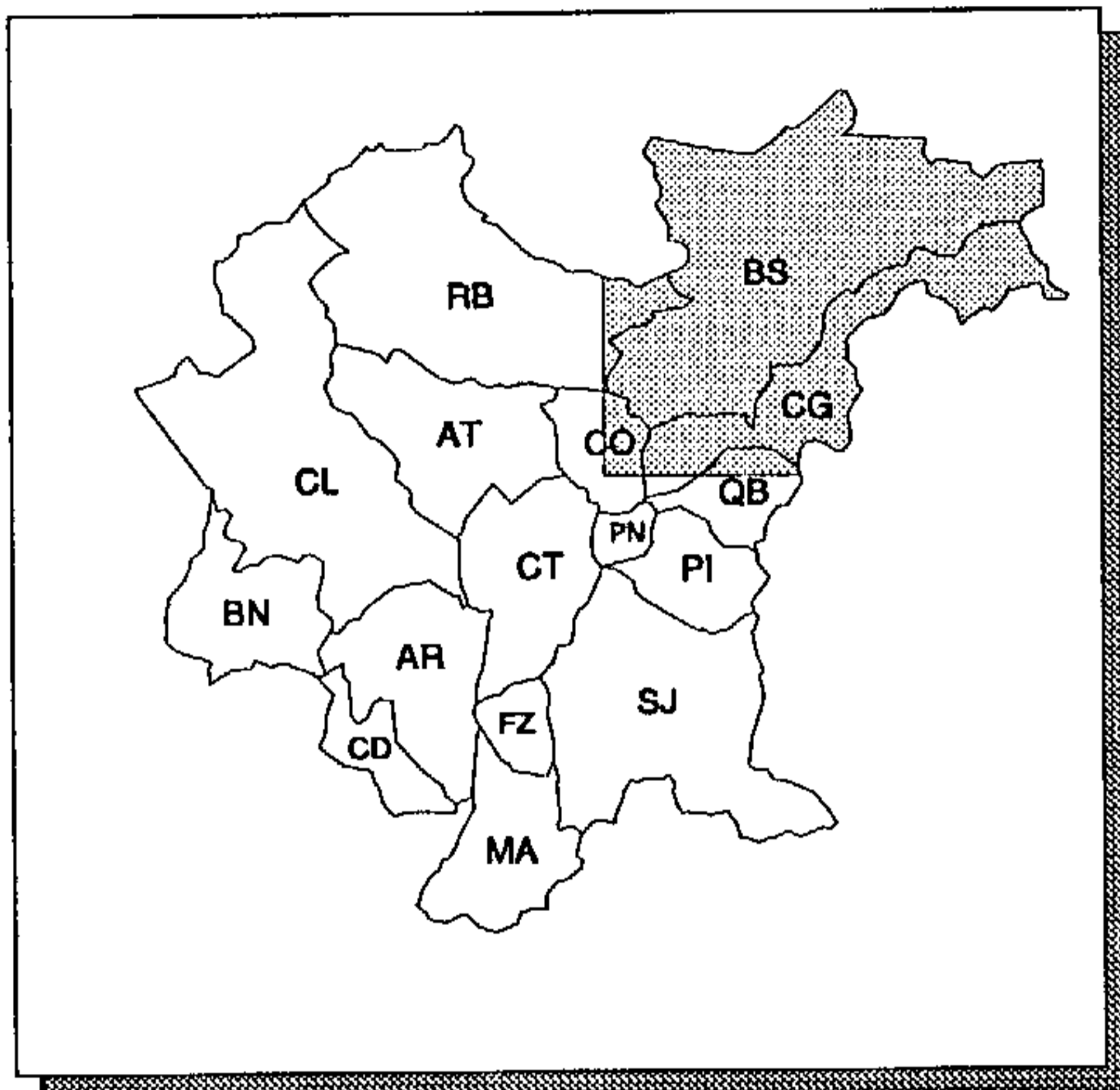

ÁREA LEVANTADA:



Obtenção de cópias:

SOLICITAR À COMEC

Texto:

SEM TEXTO

Observações:

CARTA SEM TÍTULO E LEGENDA

Ano de publicação:

NÃO PUBLICADO

CARTA PLANIALTIMÉTRICA DO MUNICÍPIO DE CAMPINA GRANDE DO SUL

ESCALA: 1: 20.000

ANO DE EXECUÇÃO: 1986

Fonte:

PDM 1986 - PM DE CAMPINA GRANDE DO SUL

Conteúdo:

ELEMENTOS DE HIDROGRAFIA, ALTIMETRIA (CURVAS DE NÍVEL COM EQUIDISTÂNCIA DE 5m), PLANIMETRIA E VEGETAÇÃO

Classificação:

RESTITUIÇÃO

Contratante/Executor:

COMEC/SAPORSKI

Método de elaboração:

REDUÇÃO E MONTAGEM FOTOGRÁFICA DE CARTAS PLANIALTIMÉTRICAS 1:10.000 DA COMEC (1976)

Abrangência (Sigla dos Municípios):

PARCIAL: CG, CO, PN, PI E QB

Tipo de material e estado de conservação:

POLYESTER EM BOM ESTADO

Tamanho da prancha (cm):

75 X 87

Quantidade de cartas:

1 CARTA

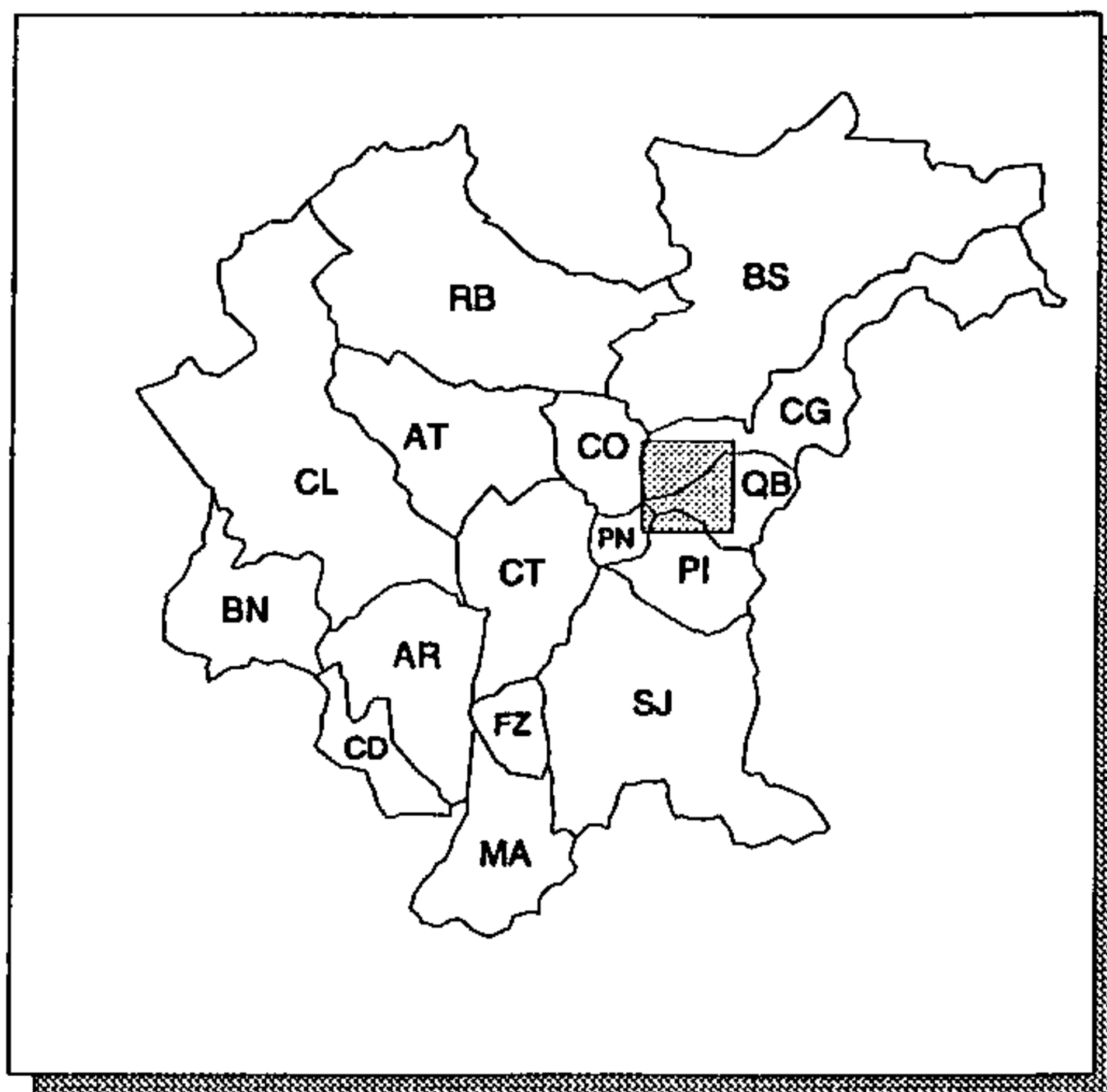

ÁREA LEVANTADA:



Obtenção de cópias:

SOLICITAR À COMEC

Texto:

SEM TEXTO

Observações:

CARTA SEM TÍTULO E LEGENDA

Ano de publicação:

NÃO PUBLICADO

CARTA PLANIALTIMÉTRICA DO MUNICÍPIO DE CAMPINA GRANDE DO SUL

ESCALA: 1:50.000

ANO DE EXECUÇÃO: 1983

Fonte:

PDM 1983 - PM DE CAMPINA GRANDE DO SUL

Conteúdo:

ELEMENTOS DE HIDROGRAFIA, ALTIMETRIA (CURVAS DE NÍVEL COM EQUIDISTÂNCIA DE 20m) E PLANIMETRIA

Classificação:

RESTITUIÇÃO

Contratante/Executor:

COMEC/POLYCÓPIAS

Método de elaboração:

MONTAGEM FOTOGRÁFICA DE CARTAS PLANIALTIMÉTRICAS 1:50.000 DA COMEC (1976)

Abrangência (Sigla dos Municípios):

TOTAL: CG; PARCIAL: BS, CO, QB E RB

Tipo de material e estado de conservação:

POLYESTER EM BOM ESTADO

Tamanho da prancha (cm):

90 X 150

Quantidade de cartas:

1 CARTA

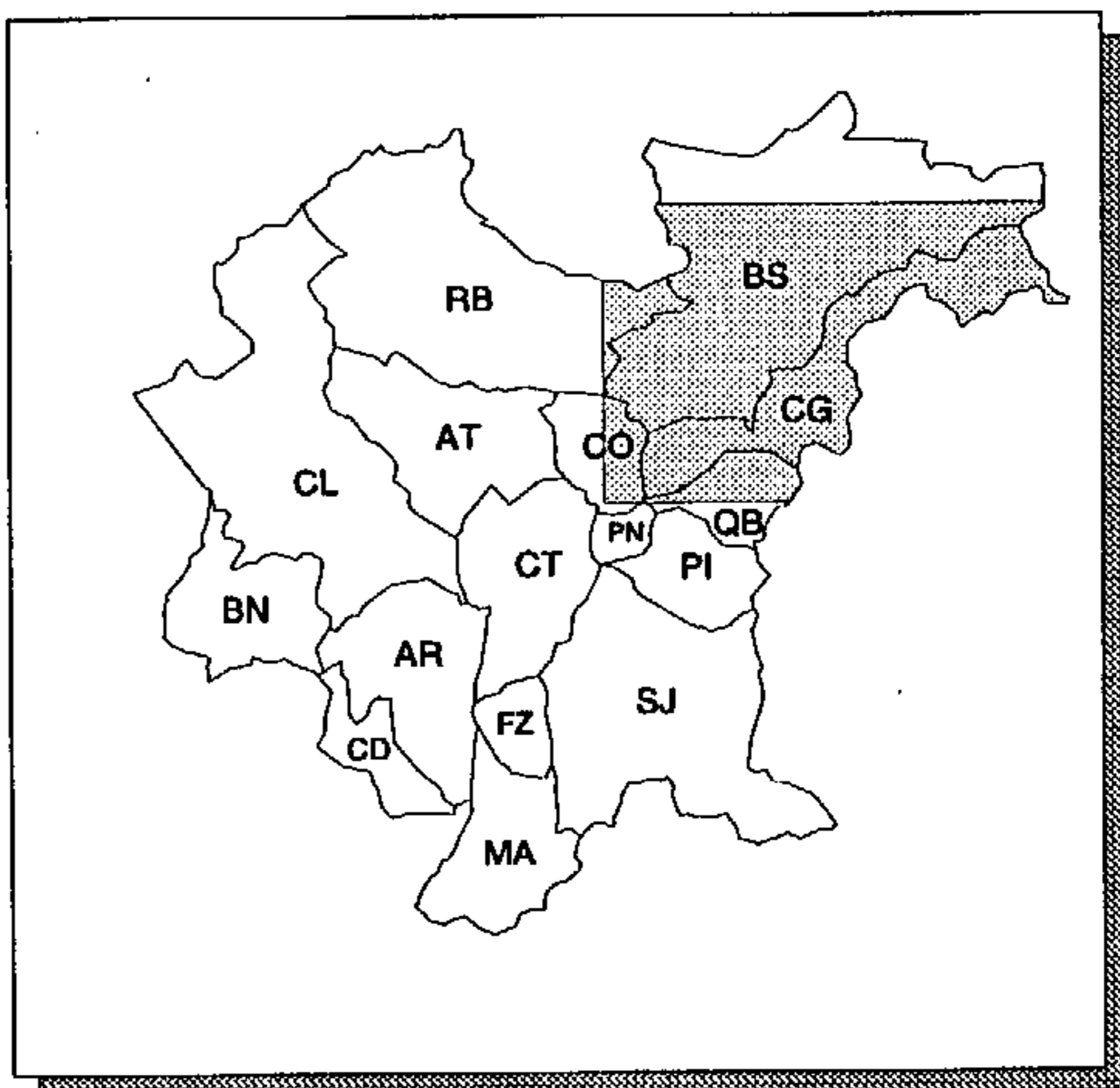

ÁREA LEVANTADA:

Obtenção de cópias:

SOLICITAR À COMEC

Texto:

SEM TEXTO

Observações:

CARTA SEM TÍTULO E LEGENDA

Ano de publicação:

NÃO PUBLICADO

CARTA PLANIALTIMÉTRICA DO MUNICÍPIO DE CAMPO LARGO

ESCALA: 1:20.000

ANO DE EXECUÇÃO: 1986

Fonte:

PDM 1986 - PM DE CAMPO LARGO

Conteúdo:

ELEMENTOS DE HIDROGRAFIA, ALTIMETRIA (CURVAS DE NÍVEL COM EQUIDISTÂNCIA DE 5m), PLANIMETRIA E VEGETAÇÃO; DADOS HIDROLÓGICOS DA BARRAGEM DA PETROBRAS (RIO VERDE) E DIREÇÃO PREFERENCIAL DOS VENTOS

Classificação:

RESTITUIÇÃO

Contratante/Executor:

COMEC/SAPORSKI

Método de elaboração:

REDUÇÃO E MONTAGEM FOTOGRÁFICA DE CARTAS PLANIALTIMÉTRICAS 1:10.000 DA COMEC (1976)

Abrangência (Sigla dos Municípios):

PARCIAL: AR, AT, BN, CL E CT

Tipo de material e estado de conservação:

POLYESTER, SENDO UMA CARTA EM BOM ESTADO E A OUTRA EM ESTADO REGULAR

Tamanho da prancha (cm):

54 X 91 E 92 X 100

Quantidade de cartas:

2 CARTAS

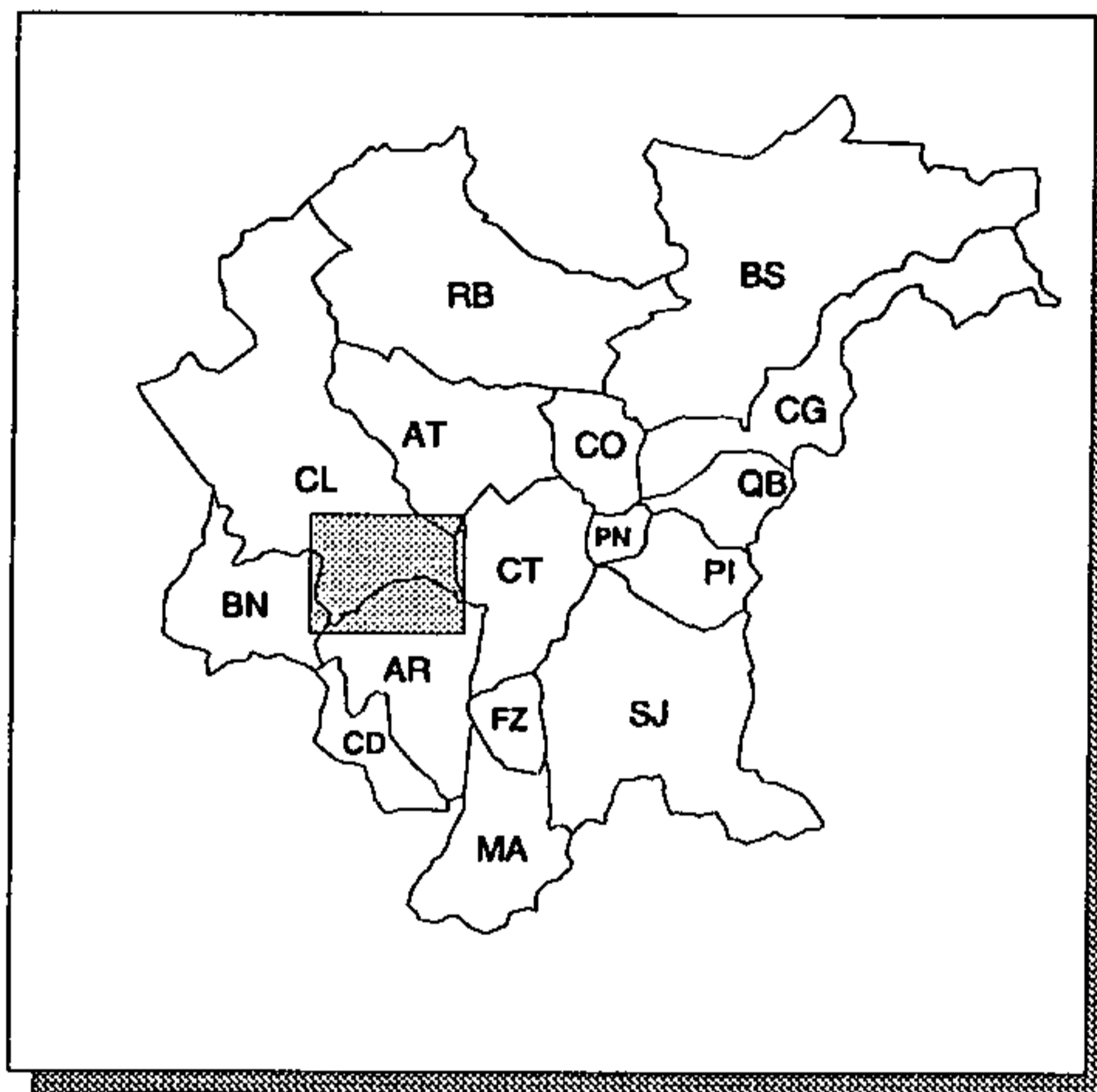

ÁREA LEVANTADA:



Obtenção de cópias:

SOLICITAR À COMEC

Texto:

SEM TEXTO

Observações:

CARTAS SEM TÍTULO E LEGENDA

Ano de publicação:

NÃO PUBLICADO

CARTA PLANIALTIMÉTRICA DO MUNICÍPIO DE CAMPO LARGO

ESCALA: 1:50.000

ANO DE EXECUÇÃO: 1987

Fonte:

PDM 1987 - PM DE CAMPO LARGO

Conteúdo:

ELEMENTOS DE HIDROGRAFIA, ALTIMETRIA (CURVAS DE NÍVEL COM EQUIDISTÂNCIA DE 20m) E PLANIMETRIA

Classificação:

RESTITUIÇÃO

Contratante/Executor:

COMEC/POLYCÓPIAS

Método de elaboração:

MONTAGEM FOTOGRÁFICA DE CARTAS PLANIALTIMÉTRICAS 1:50.000 DA COMEC (1976)

Abrangência (Sigla dos Municípios):

TOTAL: CL; PARCIAL: AR, AT, BN, CT E RB

Tipo de material e estado de conservação:

POLYESTER EM BOM ESTADO

Tamanho da prancha (cm):

115 X 150

Quantidade de cartas:

1 CARTA

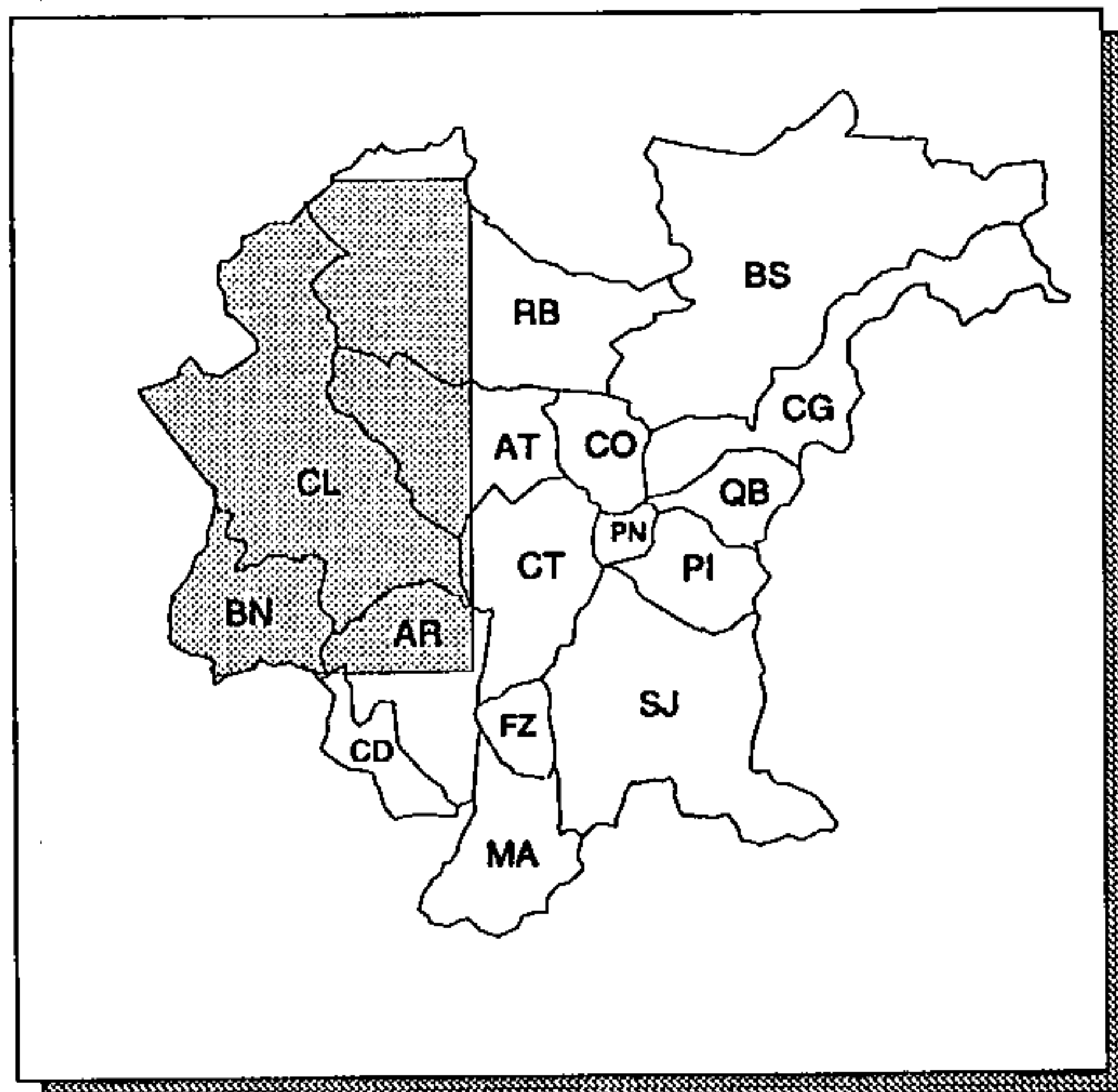

ÁREA LEVANTADA:

Obtenção de cópias:

SOLICITAR À COMEC

Texto:

SEM TEXTO

Observações:

CARTA SEM TÍTULO E LEGENDA

Ano de publicação:

NÃO PUBLICADO

CARTA PLANIALTIMÉTRICA DO MUNICÍPIO DE COLOMBO

ESCALA: 1:20.000

ANO DE EXECUÇÃO: 1985

Fonte:

PDM 1985 - PM COLOMBO

Conteúdo:

ELEMENTOS DE HIDROGRAFIA, ALTIMETRIA (CURVAS DE NÍVEL COM EQUIDISTÂNCIA DE 5m), PLANIMETRIA E VEGETAÇÃO

Classificação:

RESTITUIÇÃO

Contratante/Executor:

COMEC/SAPORSKI

Método de elaboração:

REDUÇÃO E MONTAGEM FOTOGRÁFICA DE CARTAS PLANIALTIMÉTRICAS 1:10.000 DA COMEC (1976)

Abrangência (Sigla dos Municípios):

PARCIAL: AT, BS, CG, CO, CT, PN, QB E RB

Tipo de material e estado de conservação:

POLYESTER (COMEC); VEGETAL NA COR SÉPIA (SANEPAR), AMBOS EM BOM ESTADO

Tamanho da prancha (cm):

90 X 96

Quantidade de cartas:

1 CARTA

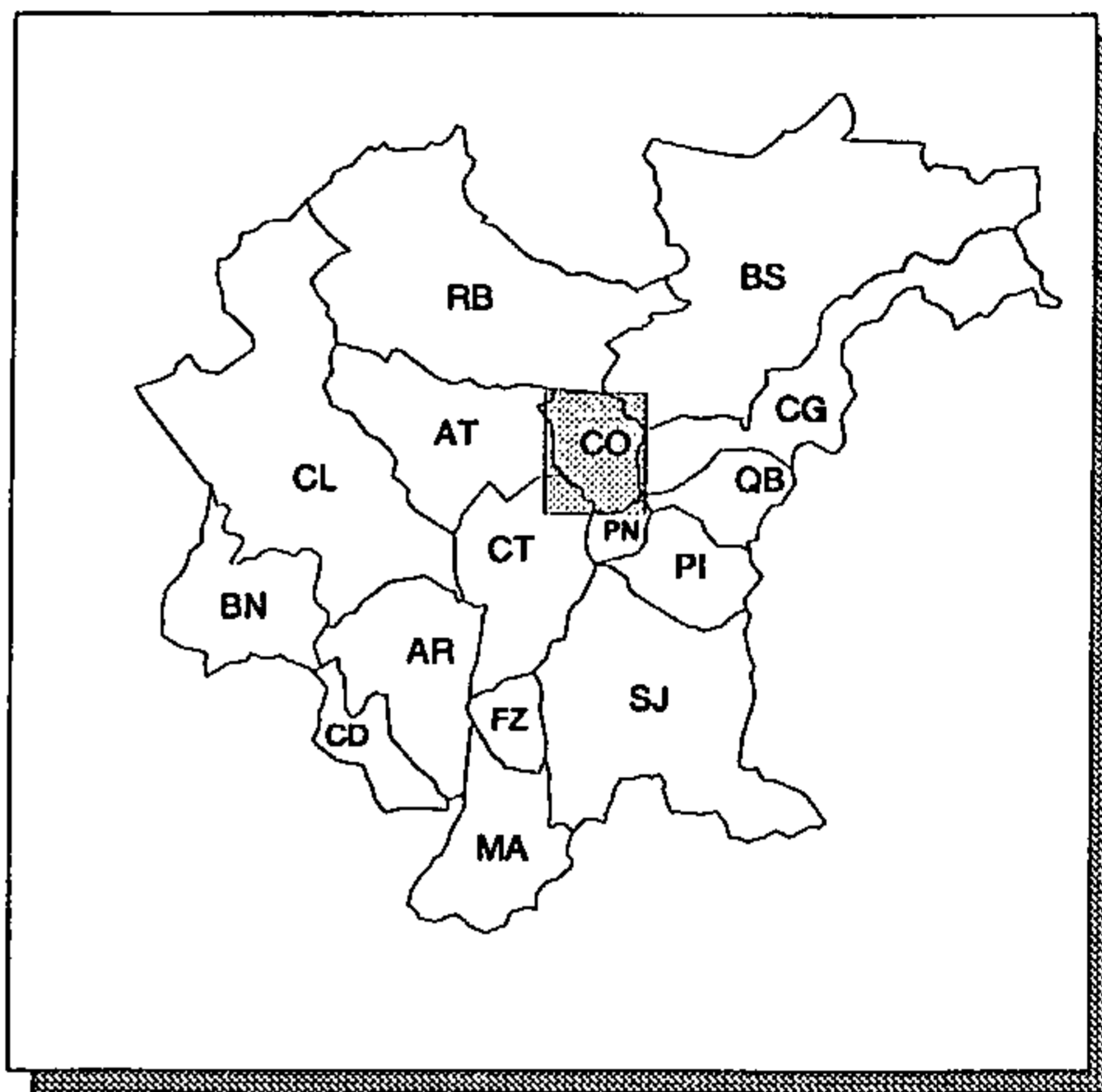

ÁREA LEVANTADA:



Obtenção de cópias:

SOLICITAR À SANEPAR OU À COMEC

Texto:

SEM TEXTO

Observações:

CARTA SEM TÍTULO E LEGENDA

Ano de publicação:

NÃO PUBLICADO

CARTA PLANIALTIMÉTRICA DO MUNICÍPIO DE COLOMBO

ESCALA: 1:50.000

ANO DE EXECUÇÃO: 1986

Fonte:

PDM 1986 - PM DE COLOMBO

Conteúdo:

ELEMENTOS DE HIDROGRAFIA, ALTIMETRIA (CURVAS DE NÍVEL COM EQUIDISTÂNCIA DE 20m) E PLANIMETRIA

Classificação:

RESTITUIÇÃO

Contratante/Executor:

COMEC/POLYCÓPIAS

Método de elaboração:

MONTAGEM FOTOGRÁFICA DE CARTAS PLANIALTIMÉTRICAS 1:50.000 DA COMEC (1976)

Abrangência (Sigla dos Municípios):

TOTAL: CO; PARCIAL: AT, BS, CG, CT, PI, PN, QB E RB

Tipo de material e estado de conservação:

POLYESTER EM BOM ESTADO

Tamanho da prancha (cm):

60 X 94

Quantidade de cartas:

1 CARTA

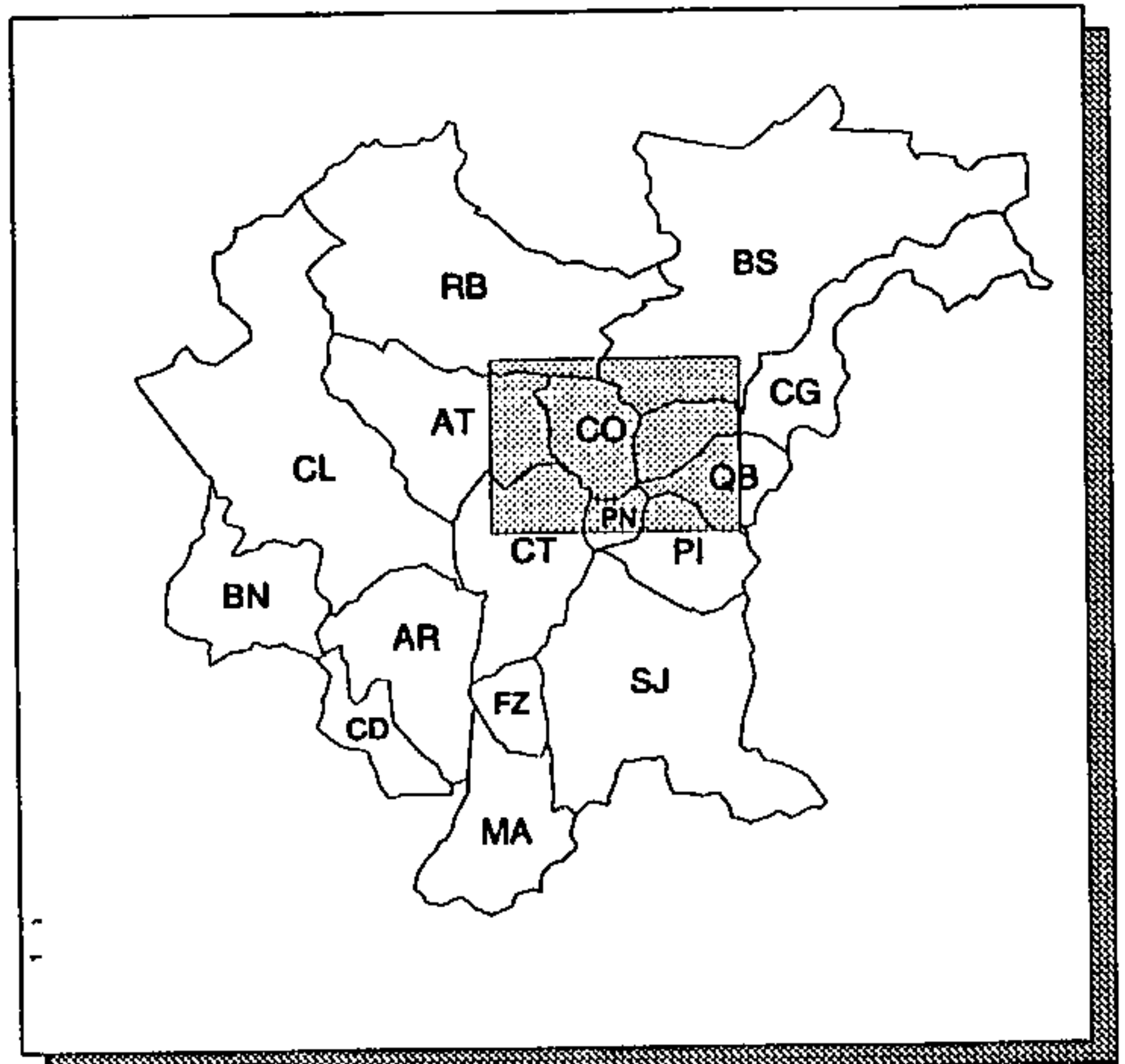

ÁREA LEVANTADA: 

Obtenção de cópias:

SOLICITAR À COMEC

Texto:

SEM TEXTO

Observações:

CARTA SEM TÍTULO E LEGENDA

Ano de publicação:

NÃO PUBLICADO

CARTA PLANIALTIMÉTRICA DO MUNICÍPIO DE CONTENDA

ESCALA: 1:2.000

ANO DE EXECUÇÃO: 1987

Fonte:

UNIBASE - UNIFICAÇÃO DE BASES CADASTRAIS

Conteúdo:

ELEMENTOS DE HIDROGRAFIA, ALTIMETRIA (CURVAS DE NÍVEL COM EQUIDISTÂNCIA DE 1m), PLANIMETRIA (INCLUINDO ARRUAMENTOS, EDIFICAÇÕES, CERCAS, LINHA DE TRANSMISSÃO E POSTES) E VEGETAÇÃO (MATA, MACEGA, CULTURA, ÁRVORES)

Classificação:

RESTITUIÇÃO

Contratante/Executor:

COMEC/AGRITEC

Método de elaboração:

RESTITUIÇÃO FOTOGRAMÉTRICA COM BASE EM AEROFOTOS 1:8.000 DE 1985, COM APOIO DE CAMPO

Abrangência (Sigla dos Municípios):

PARCIAL: AR E CD

Tipo de material e estado de conservação:

POLYESTER COM TRAÇADO EM TRÊS CORES, EM ÓTIMO ESTADO

Tamanho da prancha (cm):

60 X 84

Quantidade de cartas:

6 CARTAS DE CORTE 1.000m X 1.600m

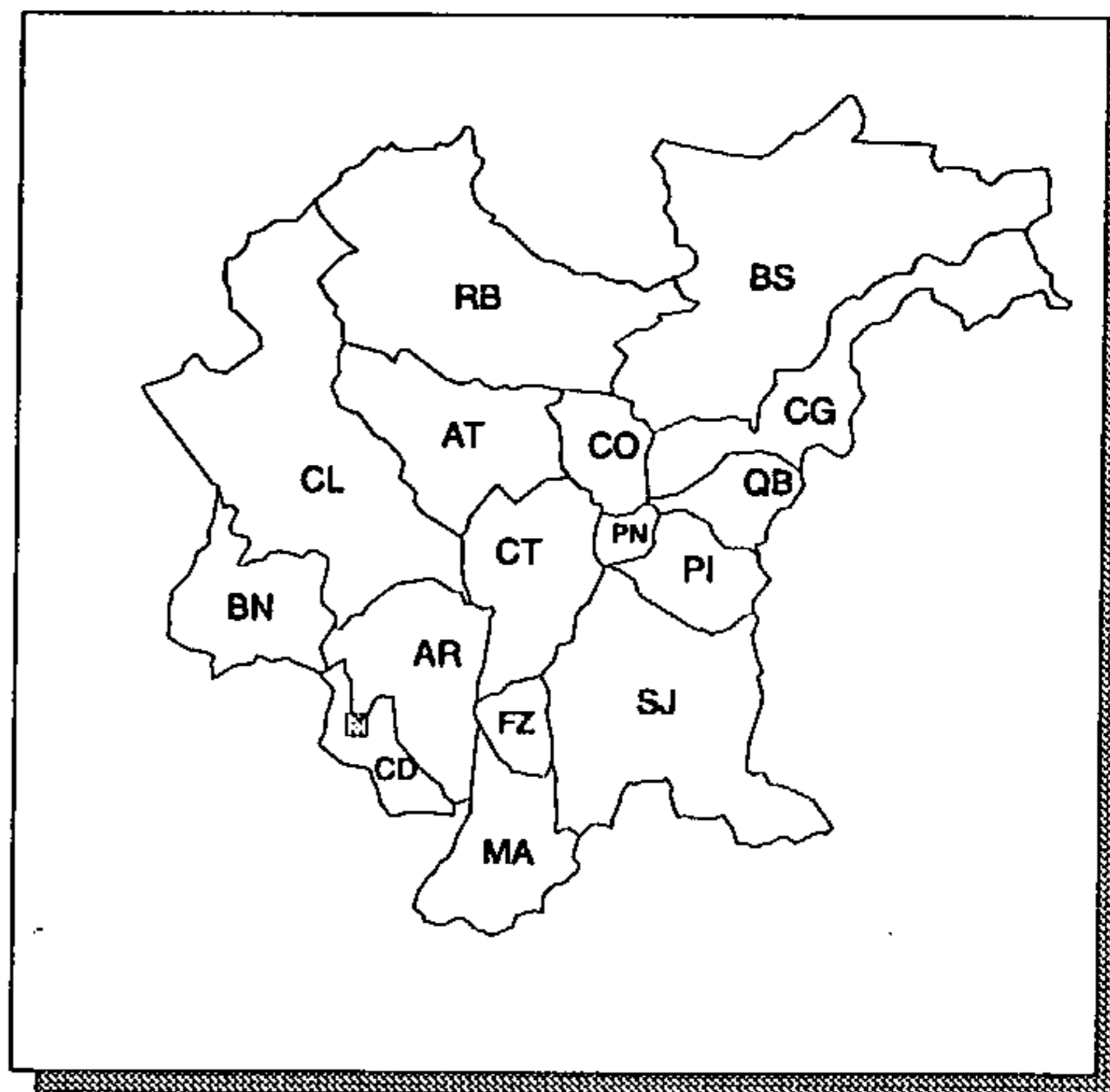

ÁREA LEVANTADA:



Obtenção de cópias:

SOLICITAR À COMEC

Texto:

SEM TEXTO

Observações:

CARTAS SEM TÍTULO

Ano de publicação:

NÃO PUBLICADO

CARTA PLANIALTIMÉTRICA DO MUNICÍPIO DE CONTENDA

ESCALA: 1:5.000

ANO DE EXECUÇÃO: 1987

Fonte:

UNIBASE - UNIFICAÇÃO DE BASES CADASTRAIS

Conteúdo:

ELEMENTOS DE HIDROGRAFIA (RIOS, BANHADOS, LAGOAS E VALAS), ALTIMETRIA (CURVAS DE NÍVEL COM EQUIDISTÂNCIA DE 1m, PONTOS COTADOS, REFERÊNCIA DE NÍVEL), PLANIMETRIA (RUAS, CAMINHOS, EDIFICAÇÕES, CERCAS, MUROS) E VEGETAÇÃO (MATO, MACEGA, CULTURA, ÁRVORES)

Classificação:

RESTITUIÇÃO

Contratante/Executor:

COMEC/AGRITEC

Método de elaboração:

REDUÇÃO E MONTAGEM FOTOGRÁFICA DE 6 CARTAS PLANIALTIMÉTRICAS DO MUNICÍPIO DE CONTENDA, 1:2.000 DE 1987

Abrangência (Sigla dos Municípios):

PARCIAL: AR E CD

Tipo de material e estado de conservação:

POLYESTER EM BOM ESTADO

Tamanho da prancha (cm):

69 X 85

Quantidade de cartas:

1 CARTA

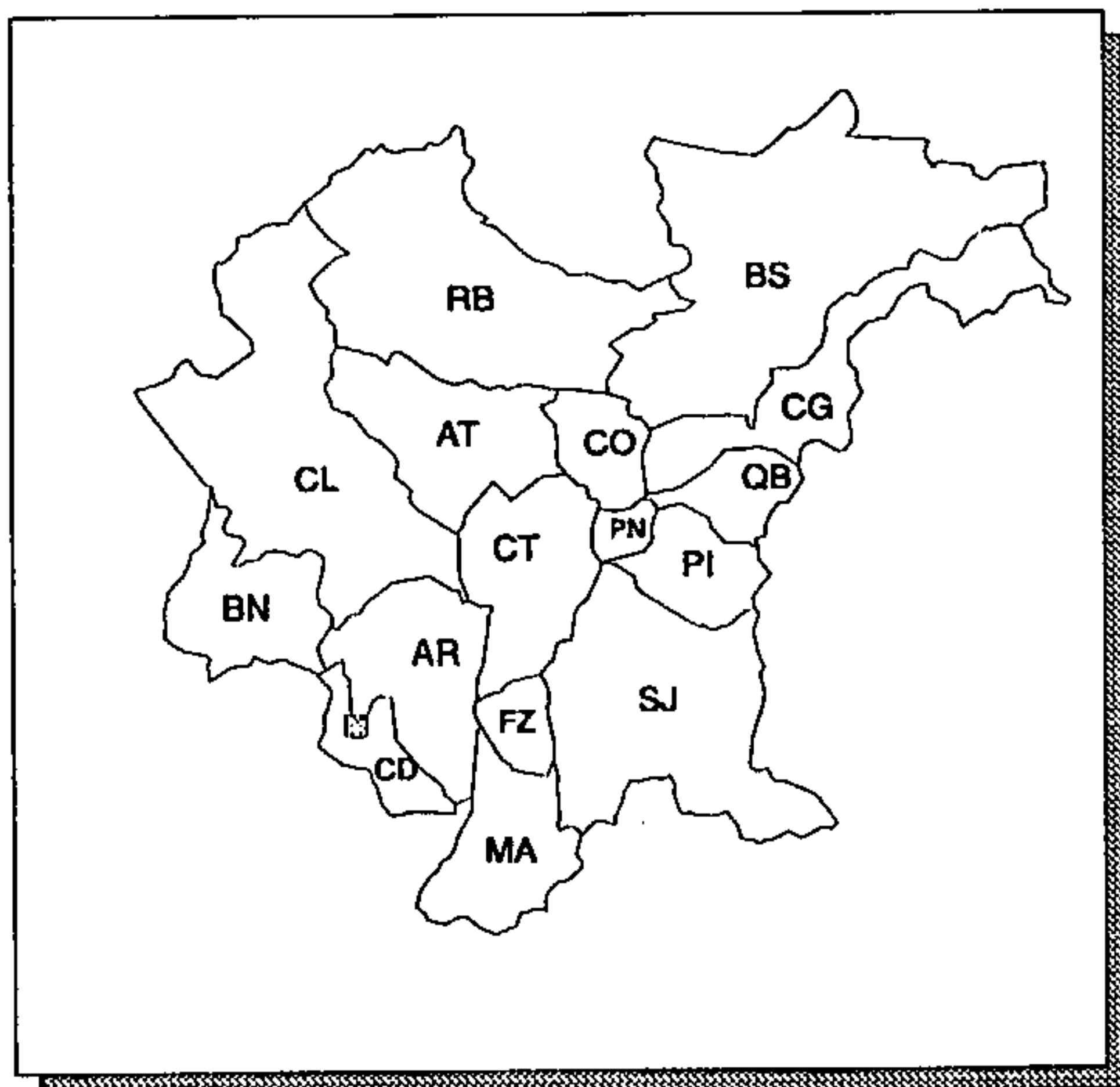

ÁREA LEVANTADA: 

Obtenção de cópias:

SOLICITAR À COMEC

Texto:

SEM TEXTO

Observações:

CARTA SEM TÍTULO E LEGENDA

Ano de publicação:

NÃO PUBLICADO

CARTA PLANIALTIMÉTRICA DO MUNICÍPIO DE CONTENDA

ESCALA: 1:50.000

ANO DE EXECUÇÃO: 1985

Fonte:

PDM 1985 - PM DE CONTENDA

Conteúdo:

ELEMENTOS DE HIDROGRAFIA, ALTIMETRIA (CURVAS DE NÍVEL COM EQUIDISTÂNCIA DE 20m) E PLANIMETRIA

Classificação:

RESTITUIÇÃO

Contratante/Executor:

COMEC/POLYCÓPIAS

Método de elaboração:

MONTAGEM FOTOGRÁFICA DE CARTAS PLANIALTIMÉTRICAS 1:50.000 DA COMEC (1976)

Abrangência (Sigla dos Municípios):

TOTAL: CD E FZ; PARCIAL: AR, BN, CT, MA E SJ

Tipo de material e estado de conservação:

POLYESTER EM BOM ESTADO

Tamanho da prancha (cm):

60 X 94

Quantidade de cartas:

1 CARTA

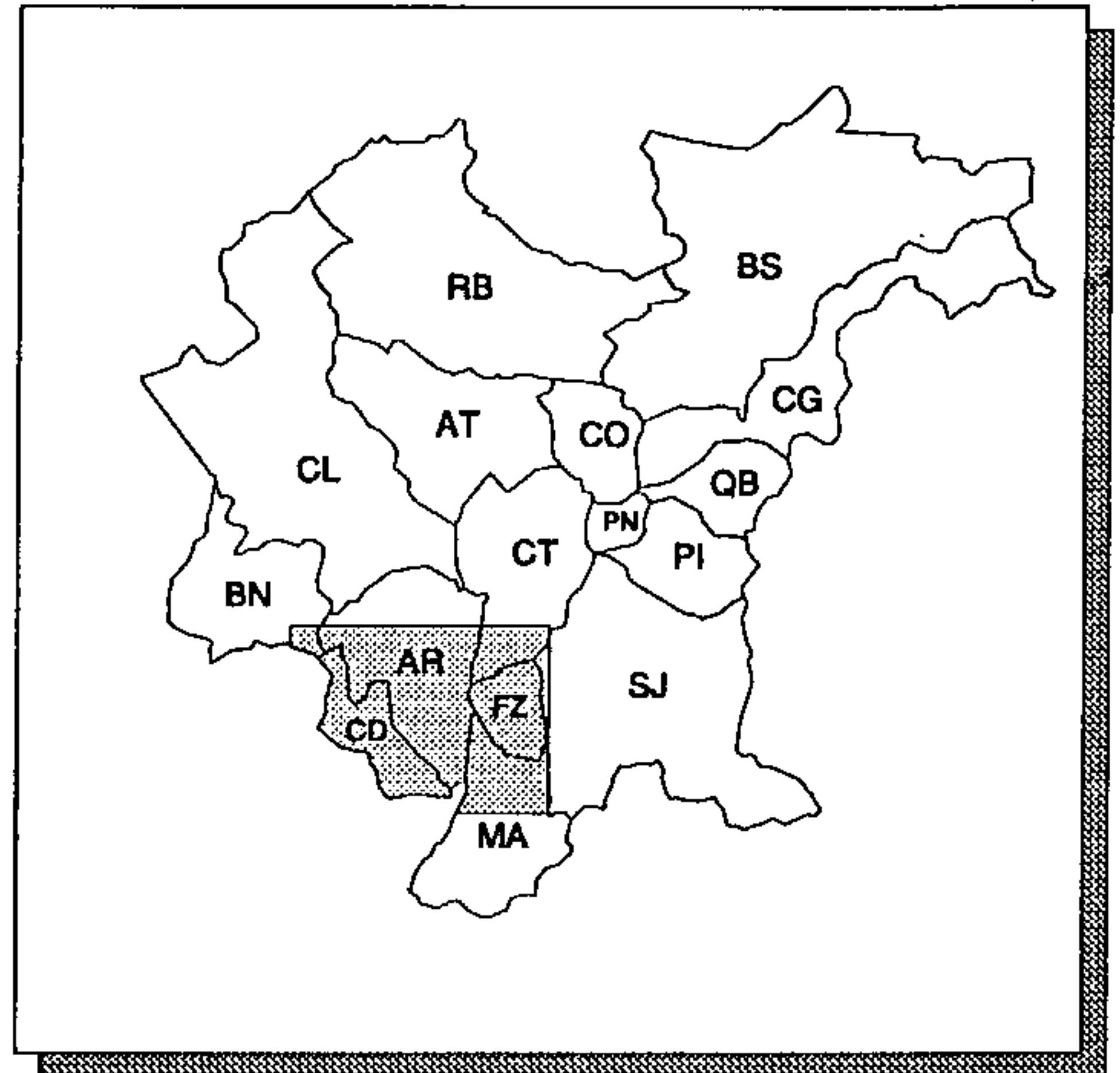

ÁREA LEVANTADA:

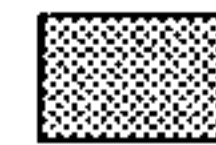

Obtenção de cópias:

SOLICITAR À COMEC

Texto:

SEM TEXTO

Observações:

CARTA SEM TÍTULO E LEGENDA

Ano de publicação:

NÃO PUBLICADO

CARTA PLANIALTIMÉTRICA DO MUNICÍPIO DE CURITIBA E ÁREAS ADJACENTES

ESCALA: 1: 50.000

ANO DE EXECUÇÃO: INFORMAÇÃO NÃO OBTIDA

Fonte:

PDM 1983 - PM DE CURITIBA

Conteúdo:

ELEMENTOS DE HIDROGRAFIA, ALTIMETRIA (CURVAS DE NÍVEL COM EQUIDISTÂNCIA DE 20m) E PLANIMETRIA

Classificação:

RESTITUIÇÃO

Contratante/Executor:

COMEC/POLYCÓPIAS

Método de elaboração:

MONTAGEM FOTOGRÁFICA DE 6 CARTAS PLANIALTIMÉTRICAS 1:50.000 DA COMEC (1976)

Abrangência (Sigla dos Municípios):

TOTAL: CT, FZ E PN; PARCIAL: AR, AT, BN, BS, CD, CG, CL, CO, MA, PI, QB E SJ

Tipo de material e estado de conservação:

POLYESTER EM BOM ESTADO

Tamanho da prancha (cm):

113 X 154

Quantidade de cartas:

1 CARTA

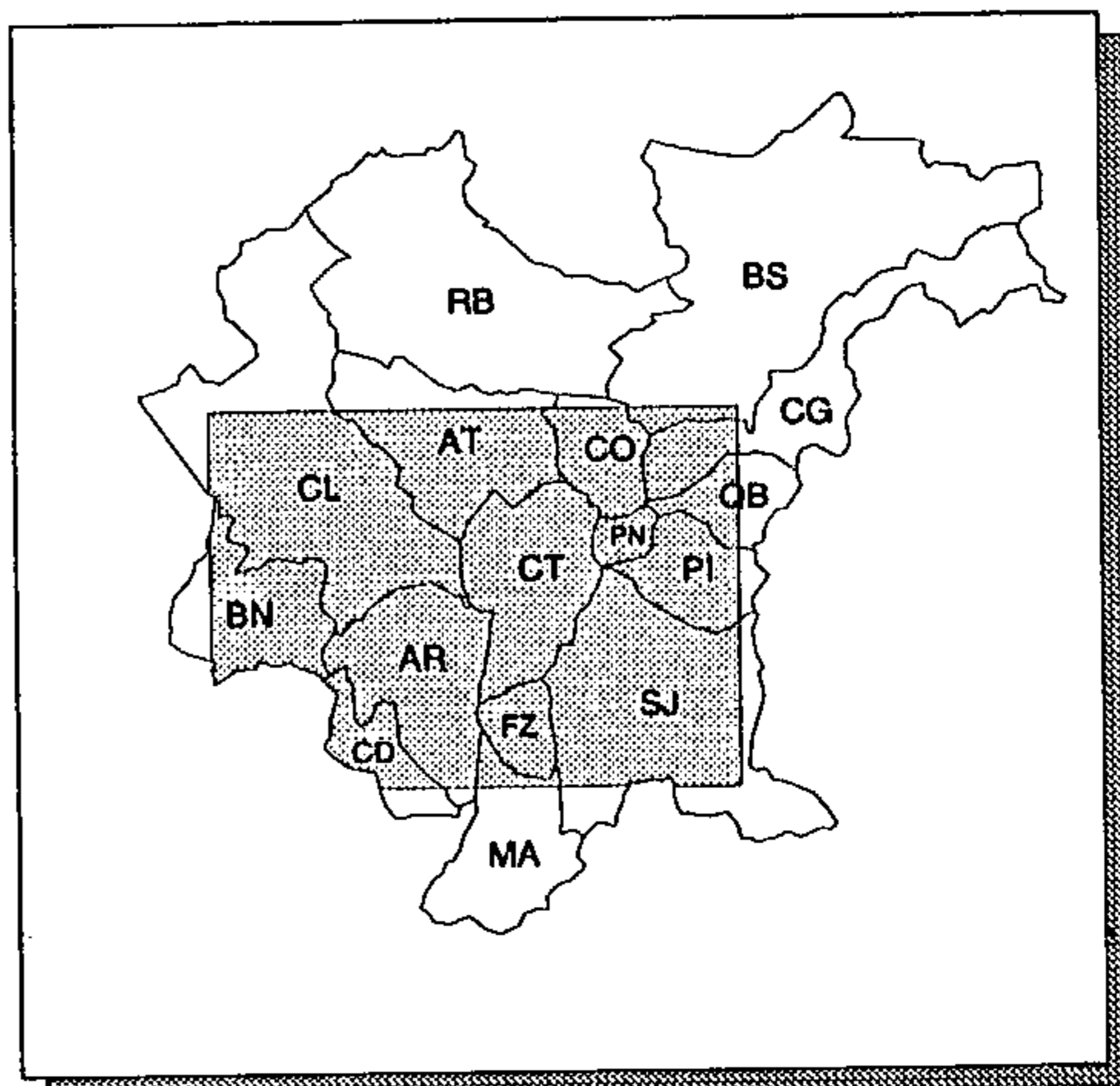

ÁREA LEVANTADA:

Obtenção de cópias:

SOLICITAR À COMEC

Texto:

SEM TEXTO

Observações:

CARTA SEM TÍTULO E LEGENDA

Ano de publicação:

NÃO PUBLICADO

CARTA PLANIALTIMÉTRICA DO MUNICÍPIO DE FAZENDA RIO GRANDE

ESCALA: 1: 20.000

ANO DE EXECUÇÃO: 1990

Fonte:

PDM 1990 - PM DE FAZENDA RIO GRANDE

Conteúdo:

ELEMENTOS DE HIDROGRAFIA, ALTIMETRIA (CURVAS DE NÍVEL COM EQUIDISTÂNCIA DE 5m), PLANIMETRIA E VEGETAÇÃO

Classificação:

RESTITUIÇÃO

Contratante/Executor:

COMEC/SAPORSKI

Método de elaboração:

REDUÇÃO E MONTAGEM FOTOGRÁFICA DE CARTAS PLANIALTIMÉTRICAS 1:10.000 DA COMEC (1976)

Abrangência (Sigla dos Municípios):

TOTAL: FZ; PARCIAL: AR, CT, MA E SJ

Tipo de material e estado de conservação:

POLYESTER EM BOM ESTADO

Tamanho da prancha (cm):

75 X 108

Quantidade de cartas:

1 CARTA

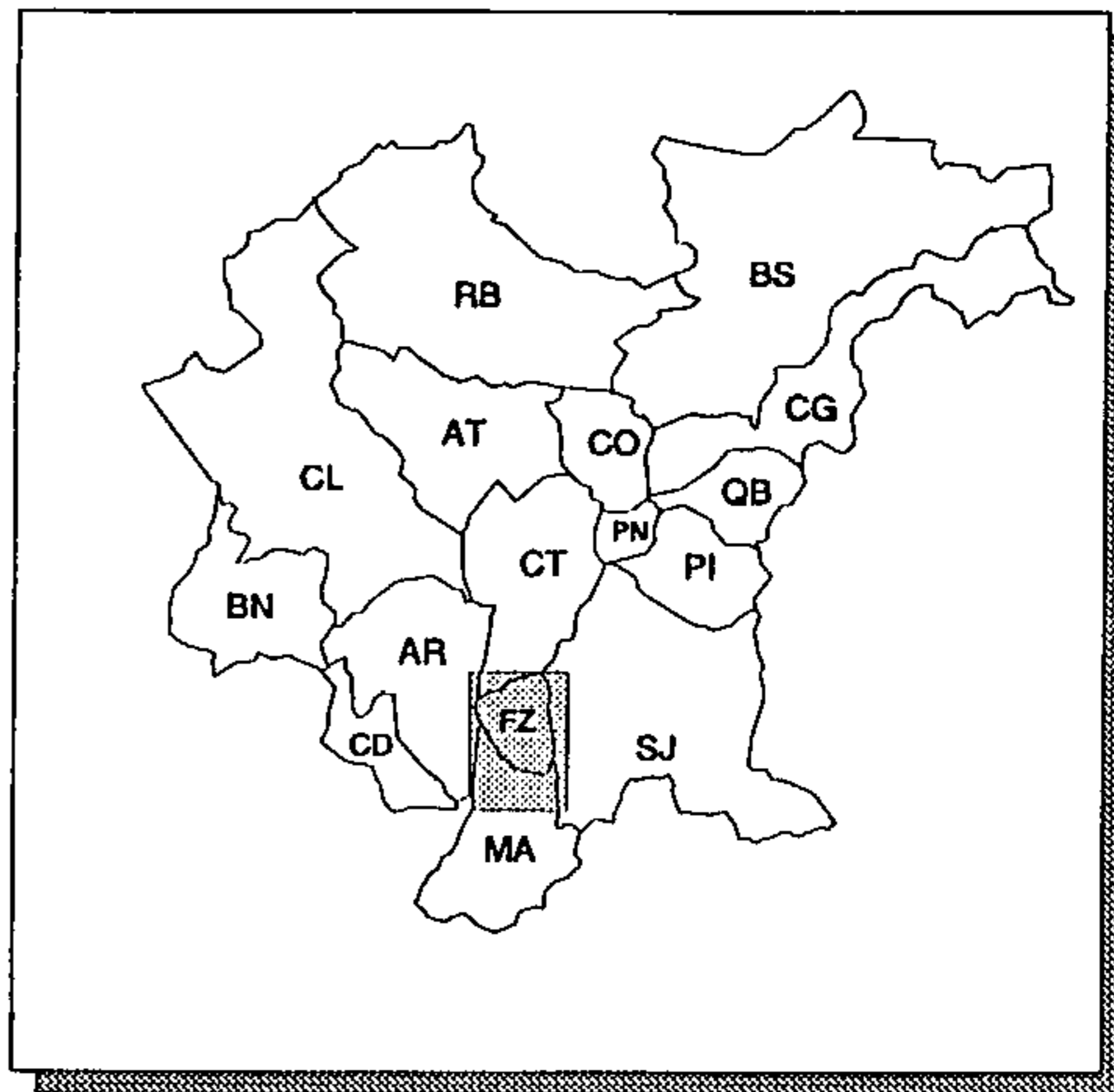

ÁREA LEVANTADA: 

Obtenção de cópias:

SOLICITAR À COMEC

Texto:

SEM TEXTO

Observações:

CARTA SEM TÍTULO E LEGENDA

Ano de publicação:

NÃO PUBLICADO

CARTA PLANIALTIMÉTRICA DO MUNICÍPIO DE MANDIRITUBA

ESCALA: 1:50.000

ANO DE EXECUÇÃO: 1983

Fonte:

PDM 1983 - PM DE MANDIRITUBA

Conteúdo:

ELEMENTOS DE HIDROGRAFIA, ALTIMETRIA (CURVAS DE NÍVEL COM EQUIDISTÂNCIA DE 20m) E PLANIMETRIA

Classificação:

RESTITUIÇÃO

Contratante/Executor:

COMEC/POLYCÓPIAS

Método de elaboração:

MONTAGEM FOTOGRÁFICA DE CARTAS PLANIALTIMÉTRICAS 1:50.000 DA COMEC (1976)

Abrangência (Sigla dos Municípios):

TOTAL: FZ E MA; PARCIAL: AR, CD, CT E SJ

Tipo de material e estado de conservação:

POLYESTER EM BOM ESTADO

Tamanho da prancha (cm):

90 X 95

Quantidade de cartas:

1 CARTA

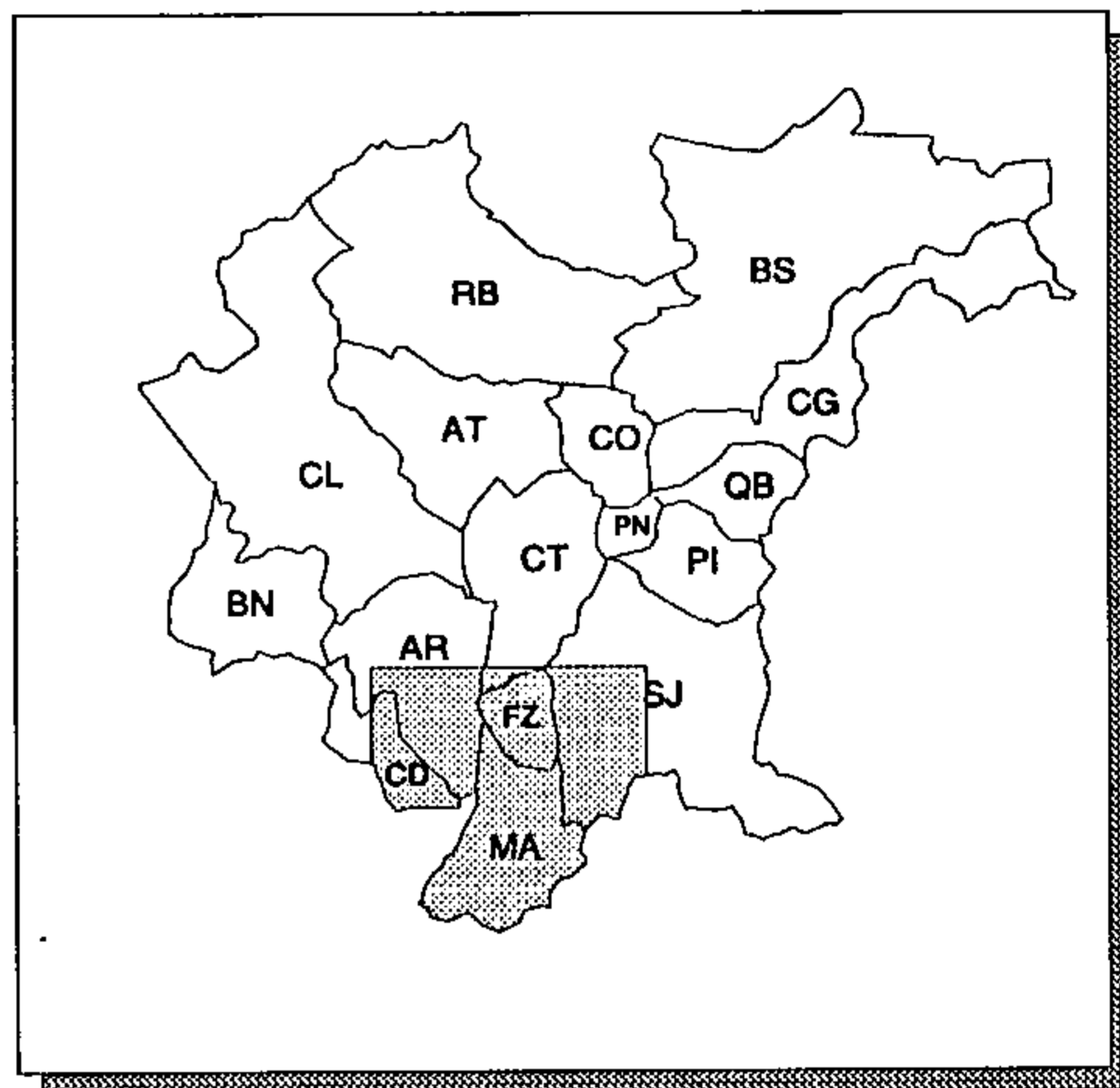

ÁREA LEVANTADA:

Obtenção de cópias:

SOLICITAR À COMEC

Texto:

SEM TEXTO

Observações:

CARTA SEM TÍTULO E LEGENDA

Ano de publicação:

NÃO PUBLICADO

CARTA PLANIALTIMÉTRICA DO MUNICÍPIO DE PIRAQUARA

ESCALA: 1:20.000

ANO DE EXECUÇÃO: 1986

Fonte:

PDM 1986 - PM DE PIRAQUARA

Conteúdo:

ELEMENTOS DE HIDROGRAFIA, ALTIMETRIA (CURVAS DE NÍVEL COM EQUIDISTÂNCIA DE 5m), PLANIMETRIA E VEGETAÇÃO

Classificação:

RESTITUIÇÃO

Contratante/Executor:

COMEC/SAPORSKI

Método de elaboração:

REDUÇÃO E MONTAGEM FOTOGRÁFICA DE CARTAS PLANIALTIMÉTRICAS 1:10.000 DA COMEC (1976)

Abrangência (Sigla dos Municípios):

TOTAL: PN; PARCIAL: CO, CT, PI, QB E SJ

Tipo de material e estado de conservação:

POLYESTER EM ESTADO REGULAR

Tamanho da prancha (cm):

100 X 120

Quantidade de cartas:

1 CARTA

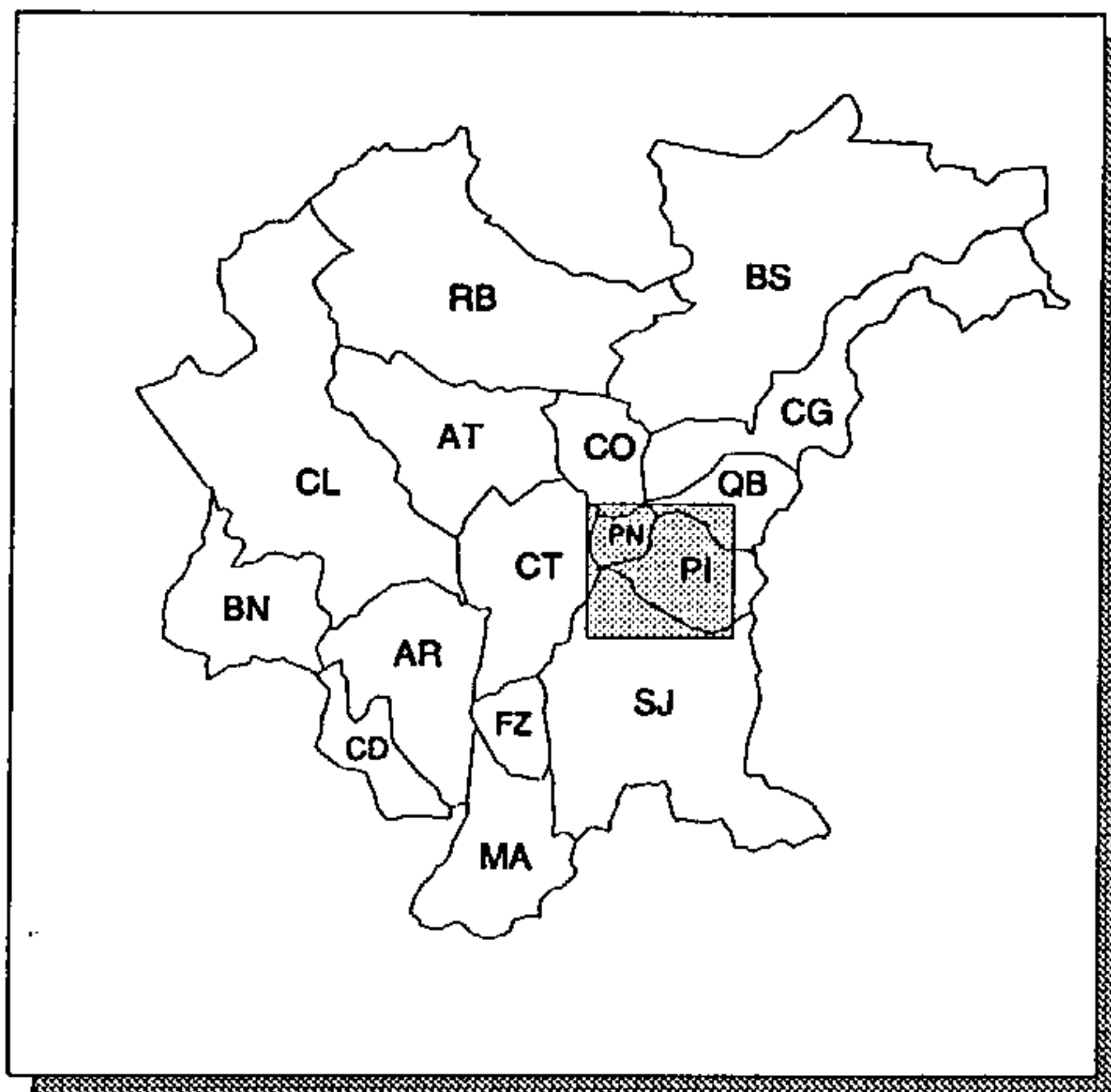

ÁREA LEVANTADA:

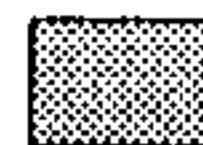

Obtenção de cópias:

SOLICITAR À COMEC

Texto:

SEM TEXTO

Observações:

CARTA SEM TÍTULO E LEGENDA

Ano de publicação:

NÃO PUBLICADO

CARTA PLANIALTIMÉTRICA DO MUNICÍPIO DE PIRAQUARA

ESCALA: 1:50.000

ANO DE EXECUÇÃO: 1986

Fonte:

PDM 1986 - PM DE PIRAQUARA

Conteúdo:

ELEMENTOS DE HIDROGRAFIA, ALTIMETRIA (CURVAS DE NÍVEL COM EQUIDISTÂNCIA DE 20m) E PLANIMETRIA

Classificação:

RESTITUIÇÃO

Contratante/Executor:

COMEC/POLYCÓPIAS

Método de elaboração:

MONTAGEM FOTOGRÁFICA DE CARTAS PLANIALTIMÉTRICAS 1:50.000 DA COMEC (1976)

Abrangência (Sigla dos Municípios):

TOTAL: PI E PN PARCIAL: CG, CO, CT, QB E SJ

Tipo de material e estado de conservação:

POLYESTER EM BOM ESTADO

Tamanho da prancha (cm):

60 X 94

Quantidade de cartas:

1 CARTA

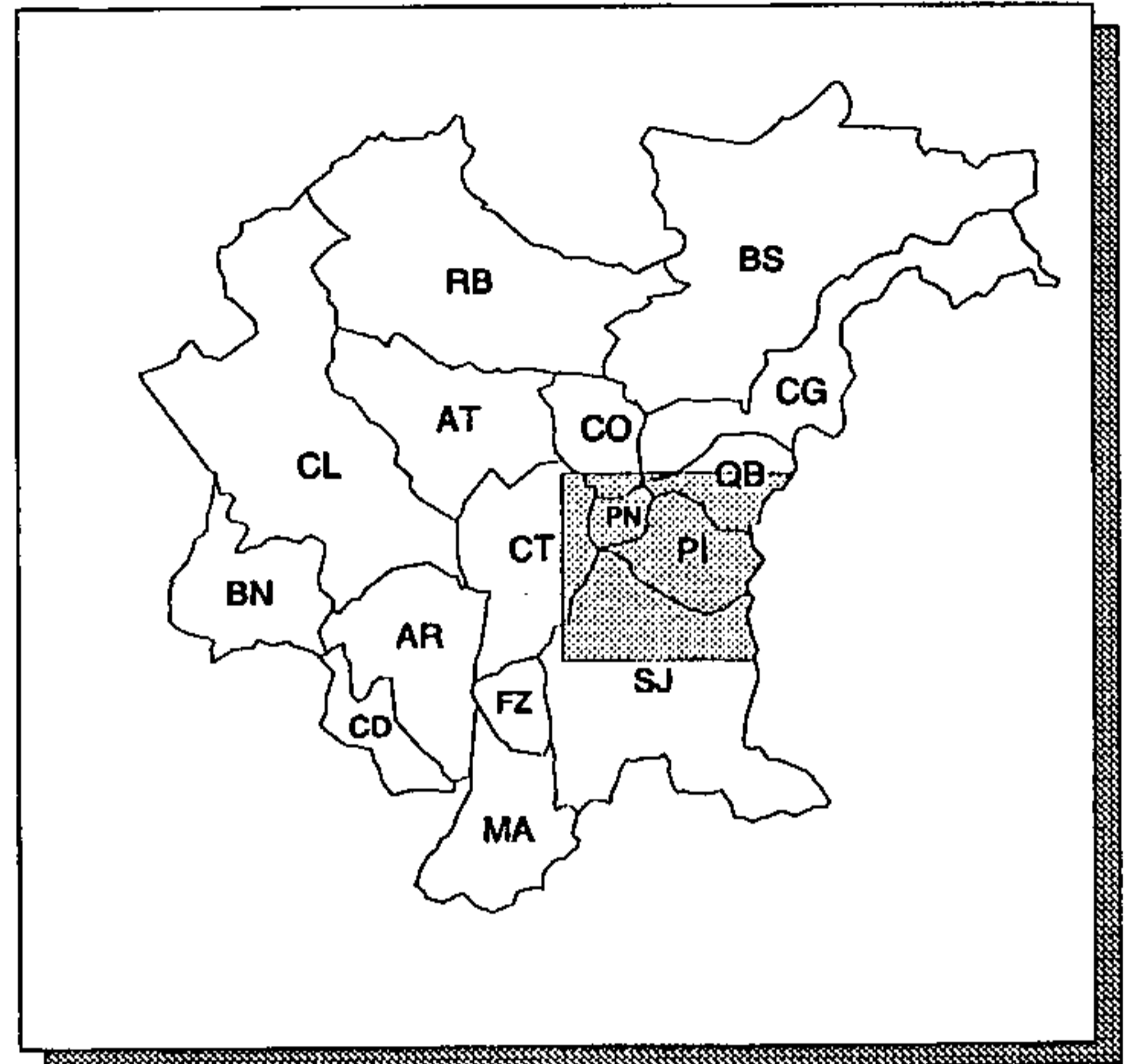

ÁREA LEVANTADA:

Obtenção de cópias:

SOLICITAR À COMEC

Texto:

SEM TEXTO

Observações:

CARTA SEM TÍTULO E LEGENDA

Ano de publicação:

NÃO PUBLICADO

CARTA PLANIALTIMÉTRICA DO MUNICÍPIO DE QUATRO BARRAS

ESCALA: 1:50.000

ANO DE EXECUÇÃO: 1983

Fonte:

PDM 1983 - PM DE QUATRO BARRAS

Conteúdo:

ELEMENTOS DE HIDROGRAFIA, ALTIMETRIA (CURVAS DE NÍVEL COM EQUIDISTÂNCIA DE 20m) E PLANIMETRIA

Classificação:

RESTITUIÇÃO

Contratante/Executor:

COMEC/POLYCÓPIAS

Método de elaboração:

MONTAGEM FOTOGRÁFICA DE CARTAS PLANIALTIMÉTRICAS 1:50.000 DA COMEC (1976)

Abrangência (Sigla dos Municípios):

TOTAL: PN E QB; PARCIAL: BS, CG, CO, CT, PI E SJ

Tipo de material e estado de conservação:

POLYESTER EM BOM ESTADO

Tamanho da prancha (cm):

60 X 92

Quantidade de cartas:

1 CARTA

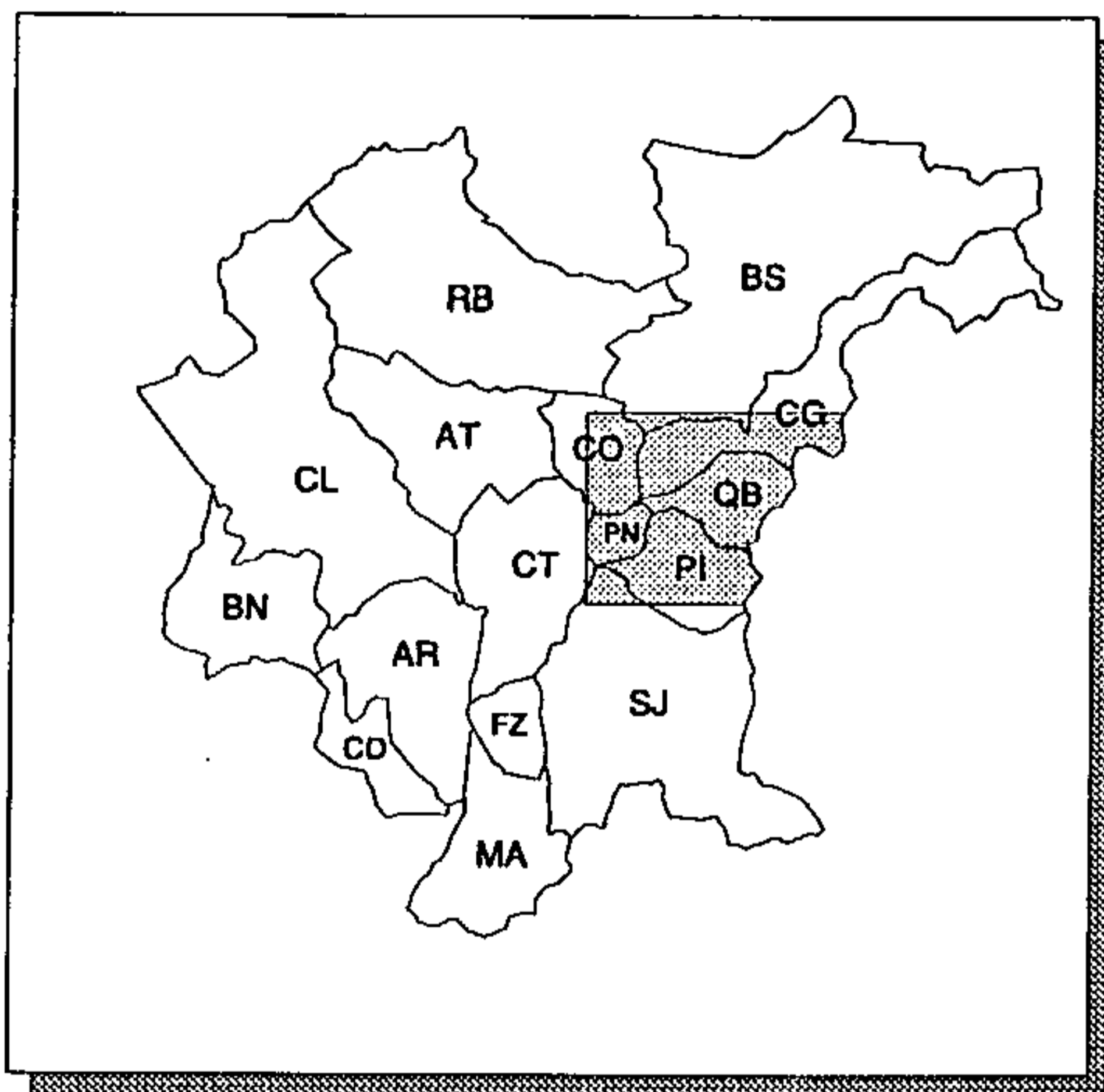

ÁREA LEVANTADA:



Obtenção de cópias:

SOLICITAR À COMEC

Texto:

SEM TEXTO

Observações:

CARTA SEM TÍTULO E LEGENDA

Ano de publicação:

NÃO PUBLICADO

CARTA PLANIALTIMÉTRICA DO MUNICÍPIO DE RIO BRANCO DO SUL

ESCALA: 1:20.000

ANO DE EXECUÇÃO: 1987

Fonte:

PDM 1987 - PM DE RIO BRANCO DO SUL

Conteúdo:

ELEMENTOS DE HIDROGRAFIA, ALTIMETRIA (CURVAS DE NÍVEL COM EQUIDISTÂNCIA DE 5m), PLANIMETRIA E VEGETAÇÃO

Classificação:

RESTITUIÇÃO

Contratante/Executor:

COMEC/SAPORSKI

Método de elaboração:

REDUÇÃO E MONTAGEM FOTOGRÁFICA DE CARTAS PLANIALTIMÉTRICAS 1:10.000 DA COMEC (1976)

Abrangência (Sigla dos Municípios):

PARCIAL: AT E RB

Tipo de material e estado de conservação:

POLYESTER EM BOM ESTADO

Tamanho da prancha (cm):

52 X 83

Quantidade de cartas:

1 CARTA

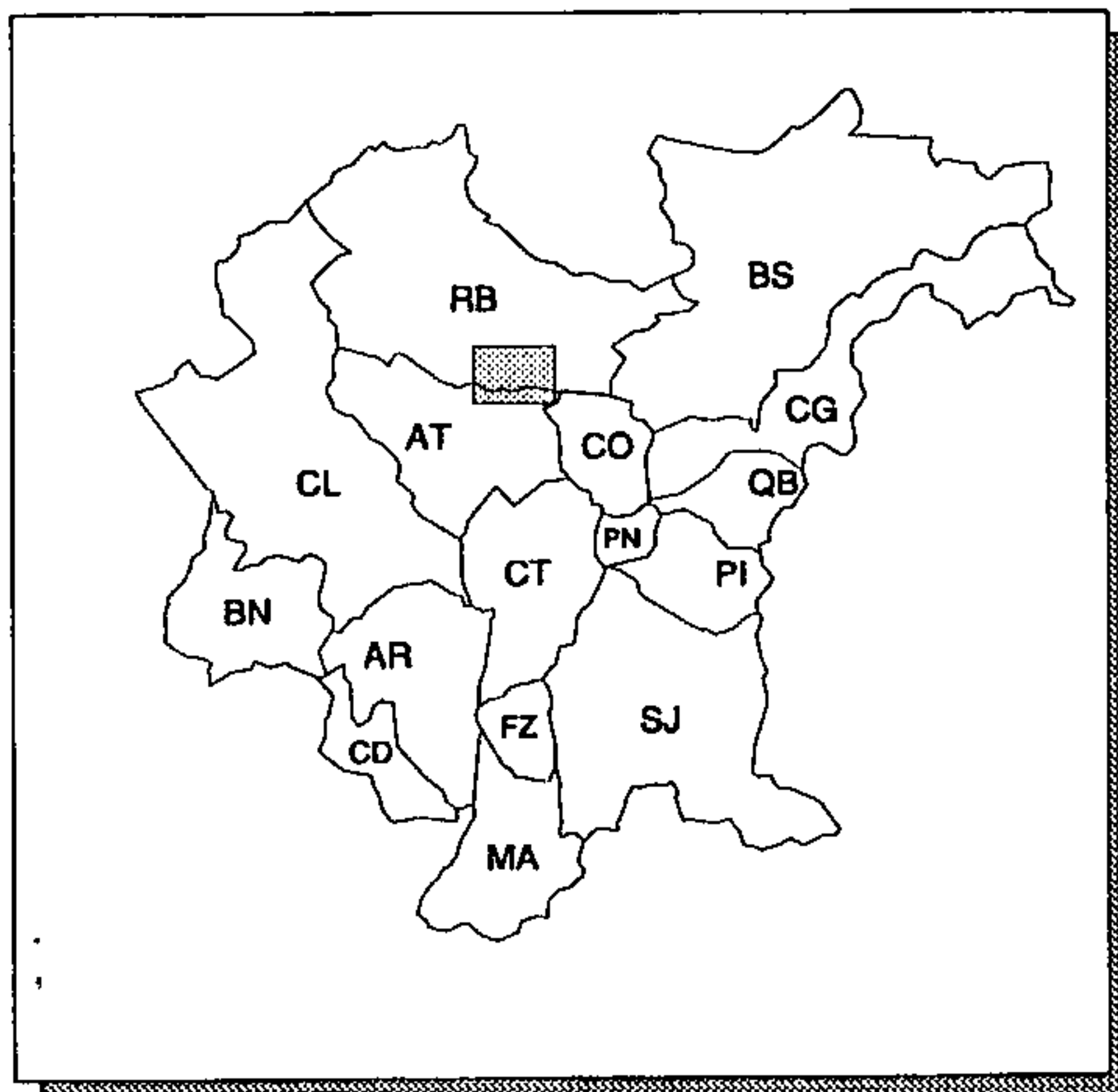

ÁREA LEVANTADA: 

Obtenção de cópias:

SOLICITAR À COMEC

Texto:

SEM TEXTO

Observações:

CARTA SEM TÍTULO E LEGENDA

Ano de publicação:

NÃO PUBLICADO

CARTA PLANIALTIMÉTRICA DO MUNICÍPIO DE RIO BRANCO DO SUL

ESCALA: 1: 50.000

ANO DE EXECUÇÃO: 1986

Fonte:

PDM 1986 - PM DE RIO BRANCO DO SUL

Conteúdo:

ELEMENTOS DE HIDROGRAFIA, ALTIMETRIA (CURVAS DE NÍVEL COM EQUIDISTÂNCIA DE 20m) E PLANIMETRIA

Classificação:

RESTITUIÇÃO

Contratante/Executor:

COMEC/POLYCÓPIAS

Método de elaboração:

MONTAGEM FOTOGRÁFICA DE CARTAS PLANIALTIMÉTRICAS 1:50.000 DA COMEC (1976)

Abrangência (Sigla dos Municípios):

TOTAL: RB; PARCIAL: AT, BS, CL E CO

Tipo de material e estado de conservação:

POLYESTER EM BOM ESTADO

Tamanho da prancha (cm):

90 X 131

Quantidade de cartas:

1 CARTA

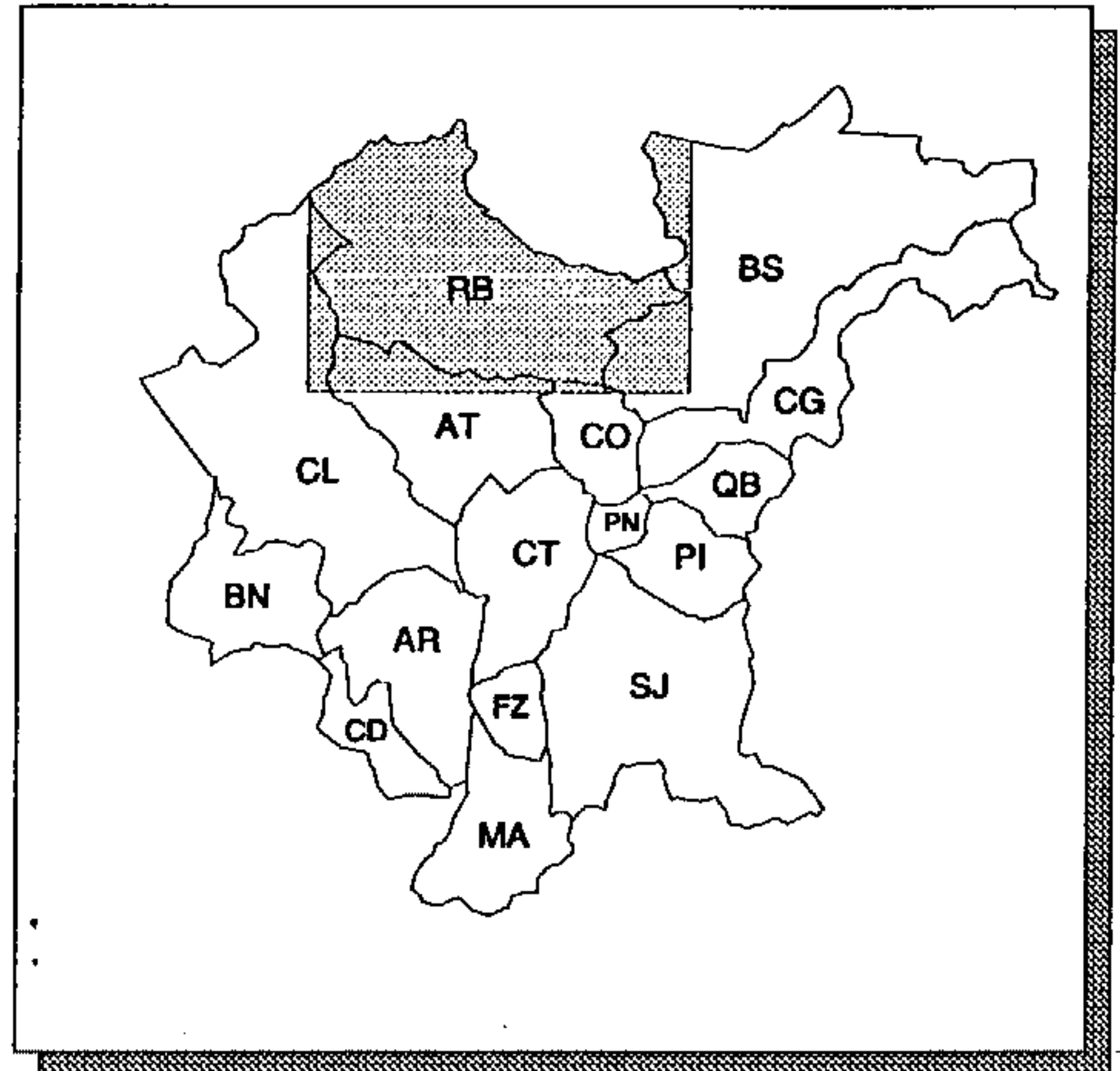

ÁREA LEVANTADA:

Obtenção de cópias:

SOLICITAR À COMEC

Texto:

SEM TEXTO

Observações:

CARTA SEM TÍTULO E LEGENDA

Ano de publicação:

NÃO PUBLICADO

CARTA PLANIALTIMÉTRICA DO MUNICÍPIO DE SÃO JOSÉ DOS PINHAIS

ESCALA: 1:10.000

ANO DE EXECUÇÃO: 1985

Fonte:

PDM 1985 - PM DE SÃO JOSÉ DOS PINHAIS

Conteúdo:

ELEMENTOS DE HIDROGRAFIA, ALTIMETRIA (CURVAS DE NÍVEL COM EQUIDISTÂNCIA DE 5m), PLANIMETRIA E VEGETAÇÃO

Classificação:

RESTITUIÇÃO

Contratante/Executor:

COMEC/SAPORSKI

Método de elaboração:

MONTAGEM FOTOGRÁFICA DE CARTAS PLANIALTIMÉTRICAS 1:10.000 DA COMEC (1976)

Abrangência (Sigla dos Municípios):

PARCIAL: CT, PI, PN E SJ

Tipo de material e estado de conservação:

CRONAFLEX EM BOM ESTADO

Tamanho da prancha (cm):

121 X 152

Quantidade de cartas:

1 CARTA

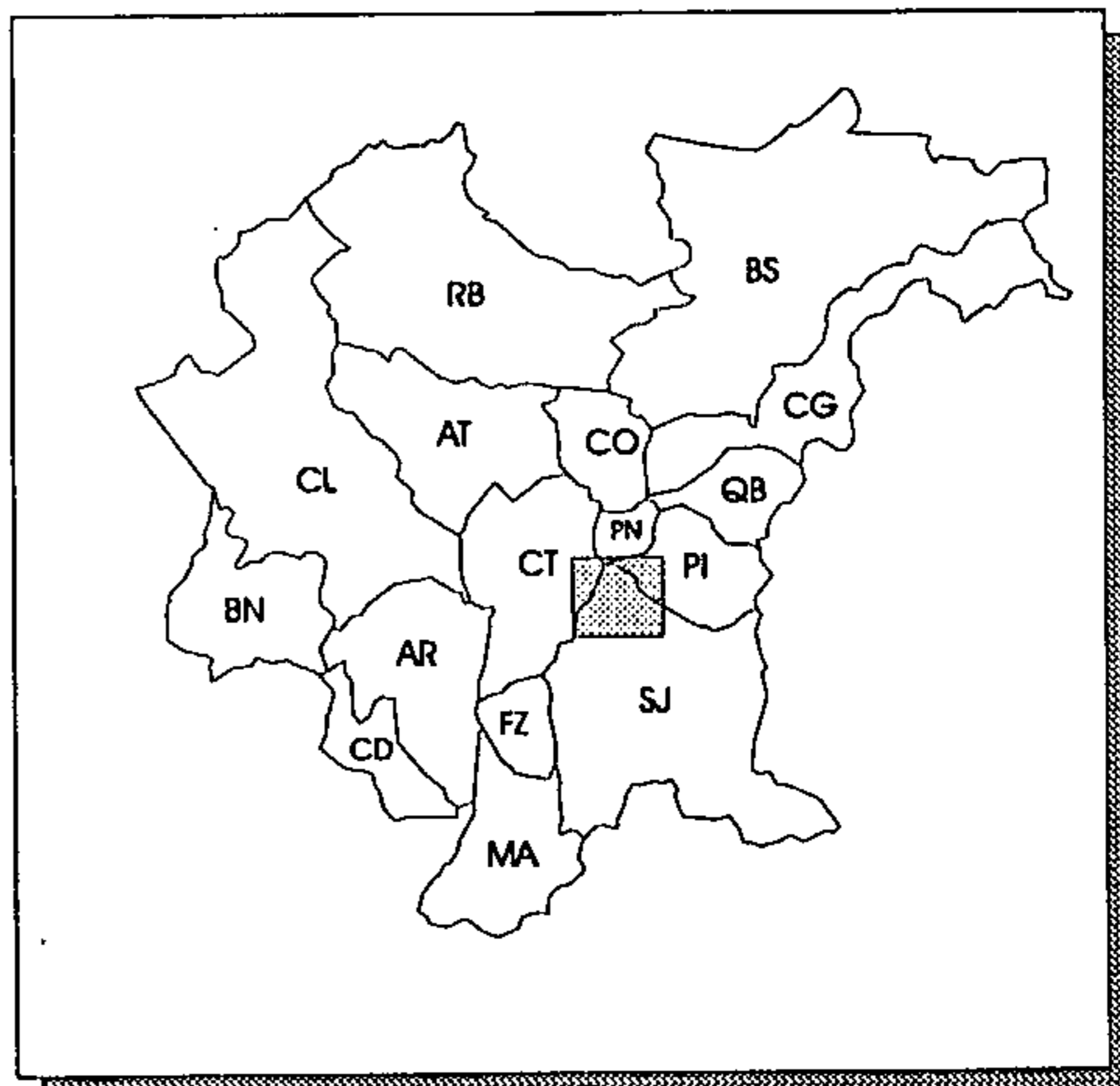

ÁREA LEVANTADA:



Obtenção de cópias:

SOLICITAR À COMEC

Texto:

SEM TEXTO

Observações:

CARTA SEM TÍTULO E LEGENDA

Ano de publicação:

NÃO PUBLICADO

CARTA PLANIALTIMÉTRICA DO MUNICÍPIO DE SÃO JOSÉ DOS PINHAIS

ESCALA: 1:20.000

ANO DE EXECUÇÃO: 1986

Fonte:

PDM 1986 - PM DE SÃO JOSÉ DOS PINHAIS

Conteúdo:

ELEMENTOS DE HIDROGRAFIA, ALTIMETRIA (CURVAS DE NÍVEL COM EQUIDISTÂNCIA DE 5m), PLANIMETRIA, VEGETAÇÃO E DIREÇÃO PREFERENCIAL DOS VENTOS

Classificação:

RESTITUIÇÃO

Contratante/Executor:

COMEC/SAPORSKI

Método de elaboração:

REDUÇÃO E MONTAGEM FOTOGRÁFICA DE CARTAS PLANIALTIMÉTRICAS 1:10.000 DA COMEC (1976)

Abrangência (Sigla dos Municípios):

PARCIAL: CT, PI, PN E SJ

Tipo de material e estado de conservação:

POLYESTER EM ESTADO REGULAR (COMEC); VEGETAL NA COR SÉPIA, EM BOM ESTADO (SANEPAR)

Tamanho da prancha (cm):

91 X 113

Quantidade de cartas:

1 CARTA

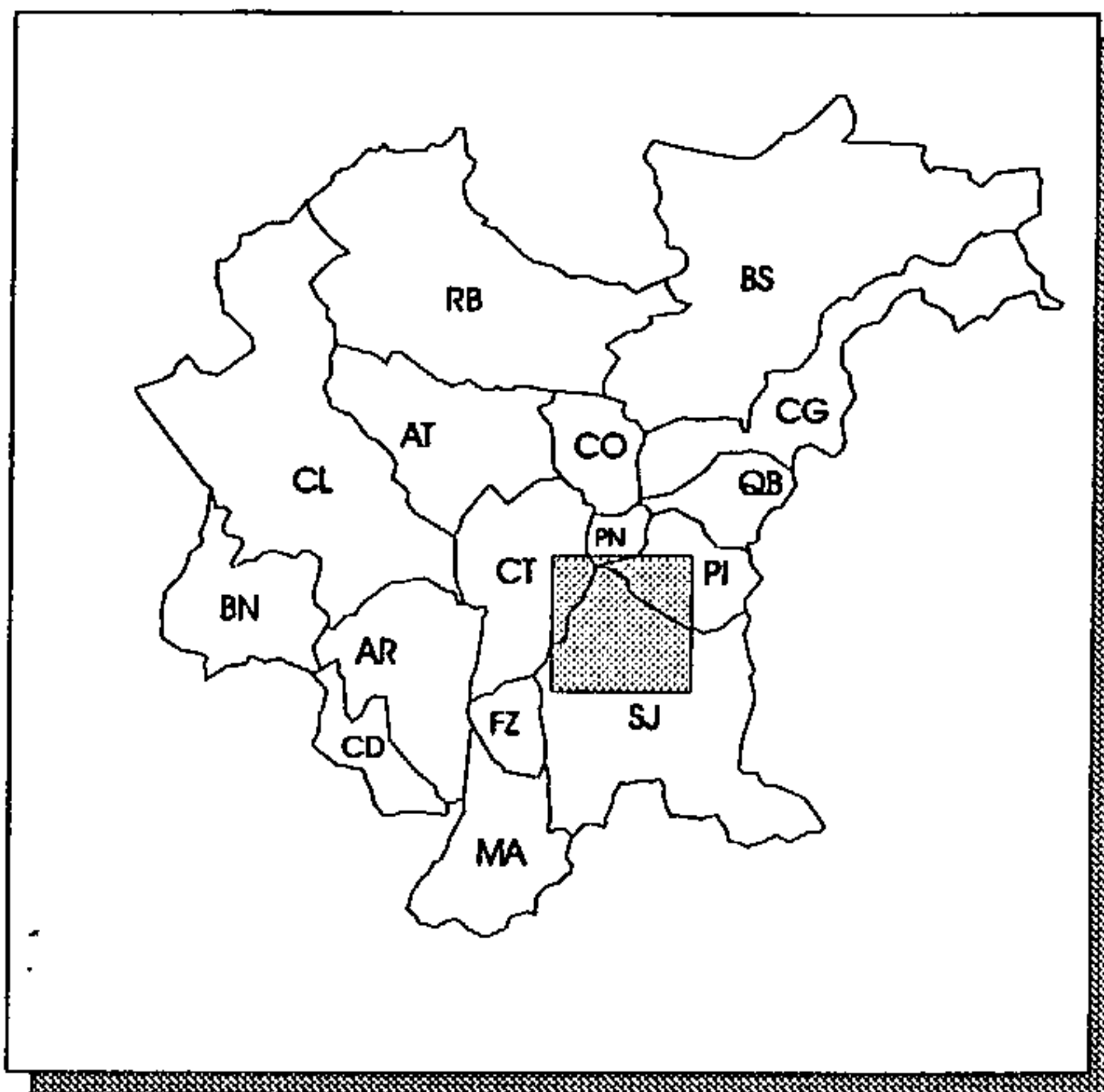

ÁREA LEVANTADA:



Obtenção de cópias:

SOLICITAR À SANEPAR OU À COMEC

Texto:

SEM TEXTO

Observações:

CARTA SEM TÍTULO E LEGENDA

Ano de publicação:

NÃO PUBLICADO

CARTA PLANIALTIMÉTRICA DO MUNICÍPIO DE SÃO JOSÉ DOS PINHAIS

ESCALA: 1:50.000

ANO DE EXECUÇÃO: 1985

Fonte:

PDM 1985 - PM DE SÃO JOSÉ DOS PINHAIS

Conteúdo:

ELEMENTOS DE HIDROGRAFIA, ALTIMETRIA (CURVAS DE NÍVEL COM EQUIDISTÂNCIA DE 20m) E PLANIMETRIA

Classificação:

RESTITUIÇÃO

Contratante/Executor:

COMEC/POLYCÓPIAS

Método de elaboração:

MONTAGEM FOTOGRÁFICA DE CARTAS PLANIALTIMÉTRICAS 1:50.000 DA COMEC (1976)

Abrangência (Sigla dos Municípios):

TOTAL: SJ; PARCIAL: CT, FZ, MA, PI E PN

Tipo de material e estado de conservação:

POLYESTER EM BOM ESTADO

Tamanho da prancha (cm):

90 X 96

Quantidade de cartas:

1 CARTA

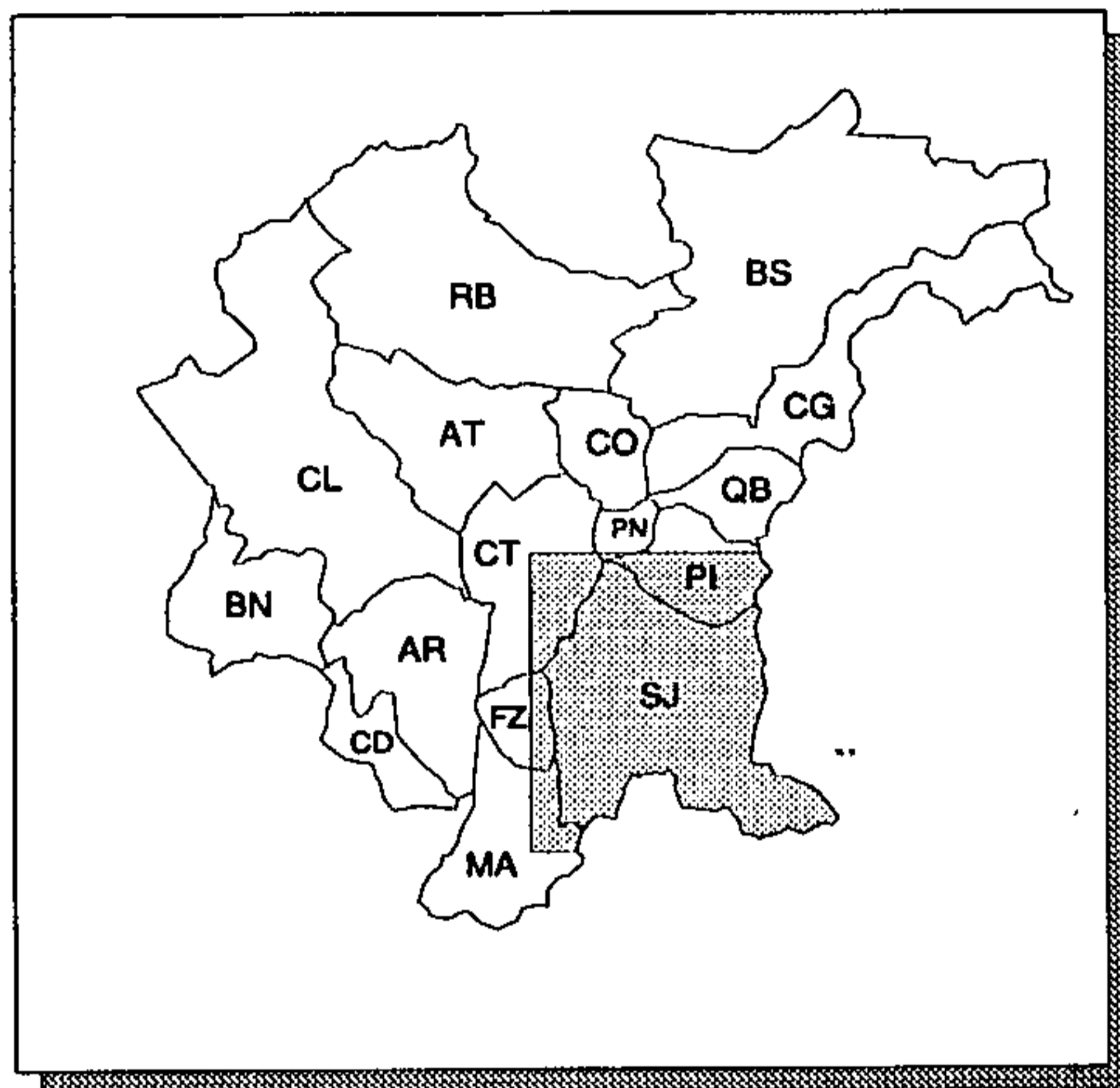

ÁREA LEVANTADA:

Obtenção de cópias:

SOLICITAR À COMEC

Texto:

SEM TEXTO

Observações:

CARTA SEM TÍTULO E LEGENDA

Ano de publicação:

NÃO PUBLICADO

CARTA PLANIALTIMÉTRICA DO PARQUE MARUMBI

ESCALA: 1:10.000

ANO DE EXECUÇÃO: 1981 - 1982

Fonte:

INFORMAÇÃO NÃO OBTIDA

Conteúdo:

ELEMENTOS DE HIDROGRAFIA, ALTIMETRIA (CURVAS DE NÍVEL COM EQUIDISTÂNCIA DE 5m) E PLANIMETRIA

Classificação:

RESTITUIÇÃO

Contratante/Executor:

ITCF

Método de elaboração:

RESTITUIÇÃO FOTOGRAMÉTRICA COM BASE EM AEROFOTOS 1:25.000 DE 1980

Abrangência (Sigla dos Municípios):

PARCIAL: CG, PI, QB E SJ

Tipo de material e estado de conservação:

CRONAFLEX EM ÓTIMO ESTADO

Tamanho da prancha (cm):

53 X 70

Quantidade de cartas:

23 CARTAS DE CORTE 3' X 3'

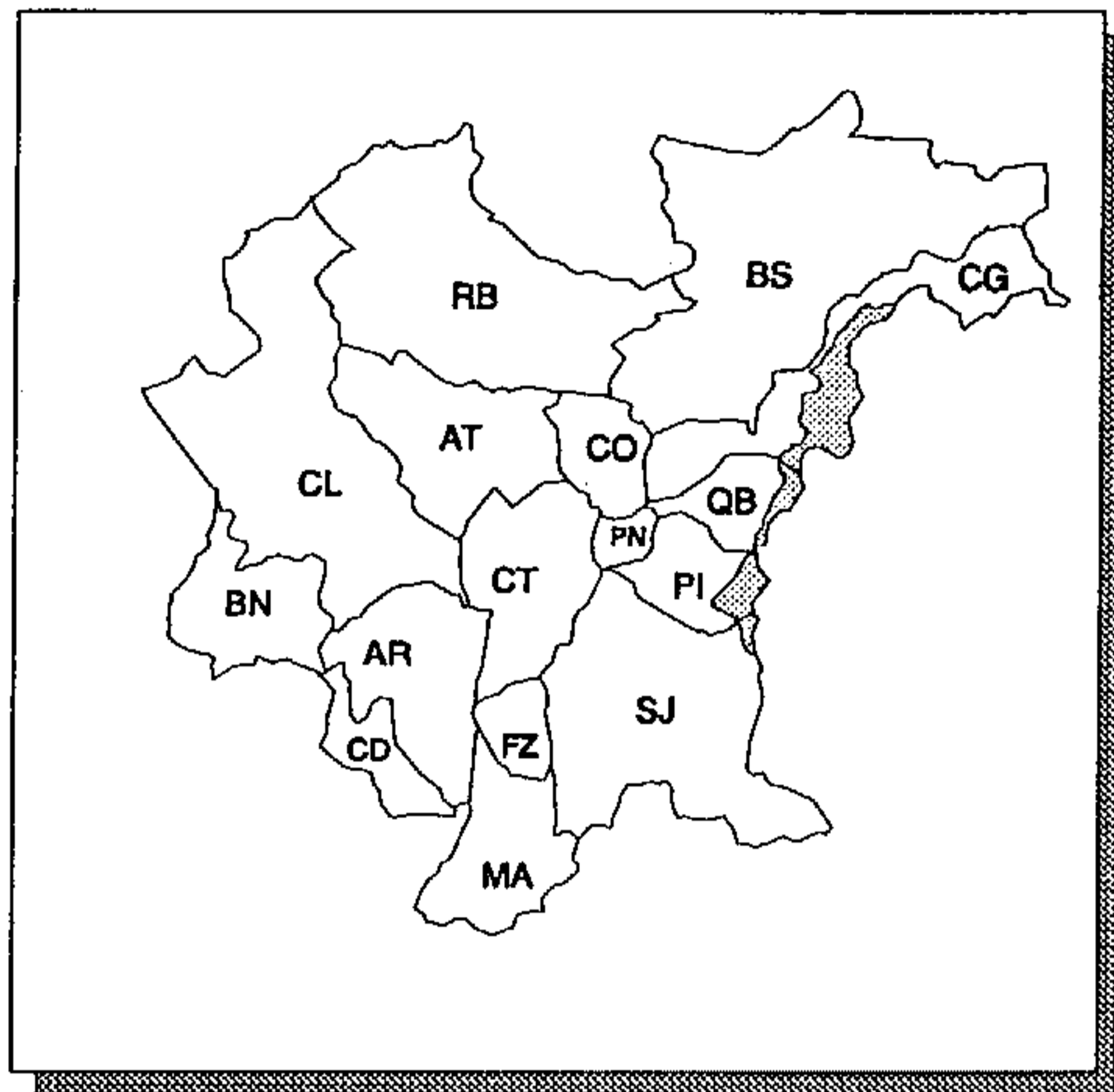

ÁREA LEVANTADA:



Obtenção de cópias:

SOLICITAR AO IAP (FORMULÁRIO PRÓPRIO)

Texto:

SEM TEXTO

Observações:

CARTAS SEM TÍTULO. FORAM EXECUTADAS PARA TODA A ÁREA DO PARQUE, NUM TOTAL DE 40 CARTAS

Ano de publicação:

INFORMAÇÃO NÃO OBTIDA

CARTA PLANIALTIMÉTRICA DO PARQUE REGIONAL DO IGUAÇU

ESCALA: 1:20.000

ANO DE EXECUÇÃO: 1990

Fonte:

PLANO DIRETOR DE MINERAÇÃO

Conteúdo:

ELEMENTOS DE HIDROGRAFIA, ALTIMETRIA (CURVAS DE NÍVEL COM EQUIDISTÂNCIA DE 5m), PLANIMETRIA E VEGETAÇÃO

Classificação:

RESTITUIÇÃO

Contratante/Executor:

COMEC/SAPORSKI

Método de elaboração:

MONTAGEM FOTOGRÁFICA A PARTIR DE NEGATIVOS REDUZIDOS DAS CARTAS PLANIALTIMÉTRICAS 1:10.000 DA COMEC (1976) E RESTITUIÇÃO FOTOGRAMÉTRICA COM BASE EM AEROFOTOS 1:25.000 DE 1980, DE PARTE DO MUNICÍPIO DA LAPA

Abrangência (Sigla dos Municípios):

PARCIAL: AR, BN, CD, CL, CT, FZ, PI, PN E SJ

Tipo de material e estado de conservação:

POLYESTER EM ÓTIMO ESTADO

Tamanho da prancha (cm):

59 X 116

Quantidade de cartas:

5 CARTAS DE CORTE 9.200m X 18.900m

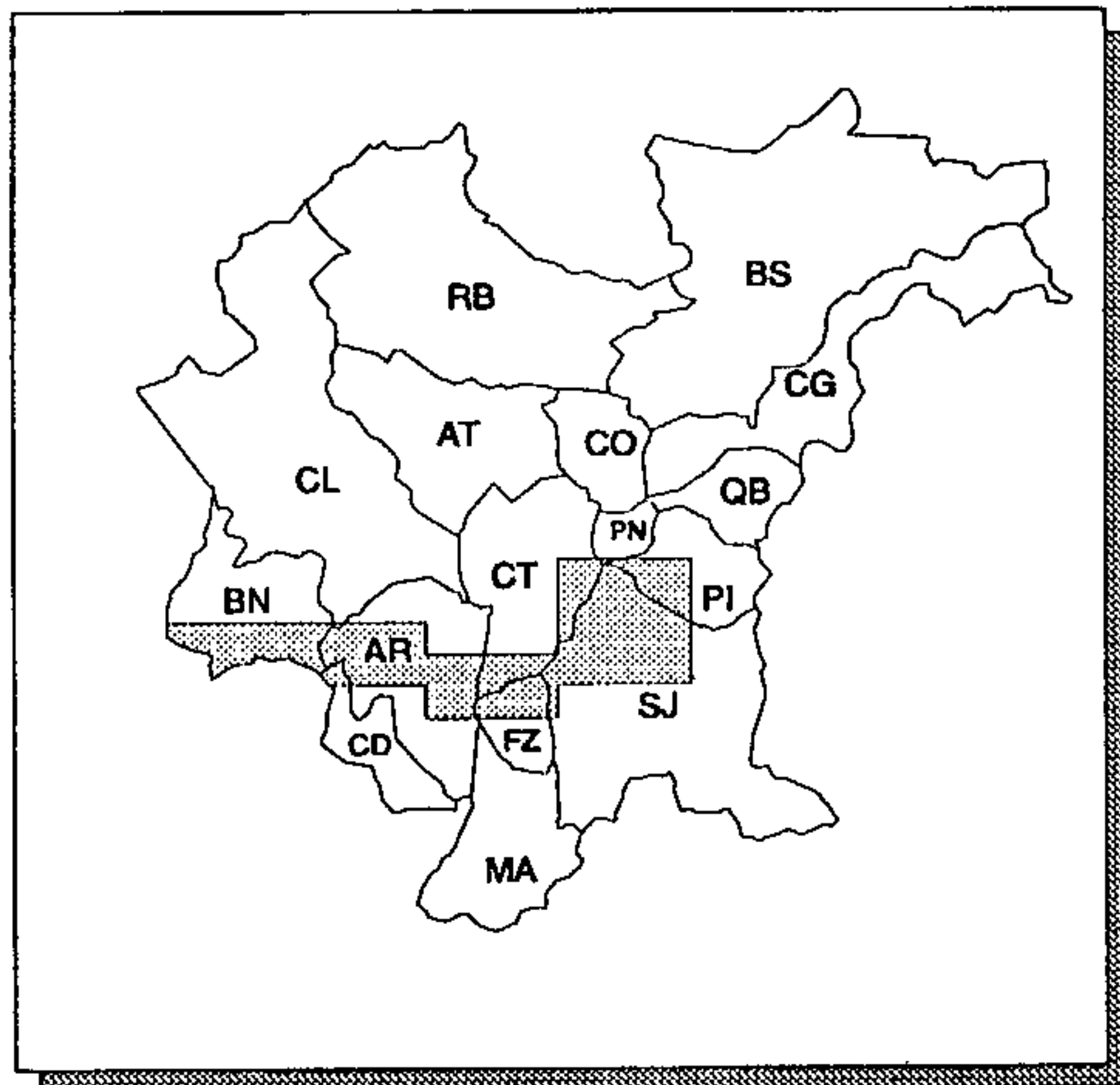

ÁREA LEVANTADA: 

Obtenção de cópias:

SOLICITAR À COMEC

Texto:

SEM TEXTO

Observações:

CARTAS SEM TÍTULO. ÁREA LEVANTADA EXTRAPOLA OS LIMITES DA RMC

Ano de publicação:

NÃO PUBLICADO

CARTA PLANIMÉTRICA

ESCALA: 1:1.000

ANO DE EXECUÇÃO: INFORMAÇÃO NÃO OBTIDA

Fonte:

INFORMAÇÃO NÃO OBTIDA

Conteúdo:

ELEMENTOS DE HIDROGRAFIA (CÓRREGOS, CANAIS), PLANIMETRIA (EDIFICAÇÕES, PRAÇAS, VIADUTOS, POSTES, SEMÁFOROS, ARRUAMENTOS, RODOVIAS, FERROVIAS) E DE VEGETAÇÃO

Classificação:

RESTITUIÇÃO

Contratante/Executor:

COPEL/ENGEFOTO

Método de elaboração:

RESTITUIÇÃO DIGITAL COM BASE EM AEROFOTOS 1:8.000 DE 1985

Abrangência (Sigla dos Municípios):

PARCIAL: CT

Tipo de material e estado de conservação:

ARQUIVO DIGITAL (ENGEFOTO); POLYESTER EM BOM ESTADO (COPEL)

Tamanho da prancha (cm):

60 X 64

Quantidade de cartas:

186 CARTAS DE CORTE 500m X 500m

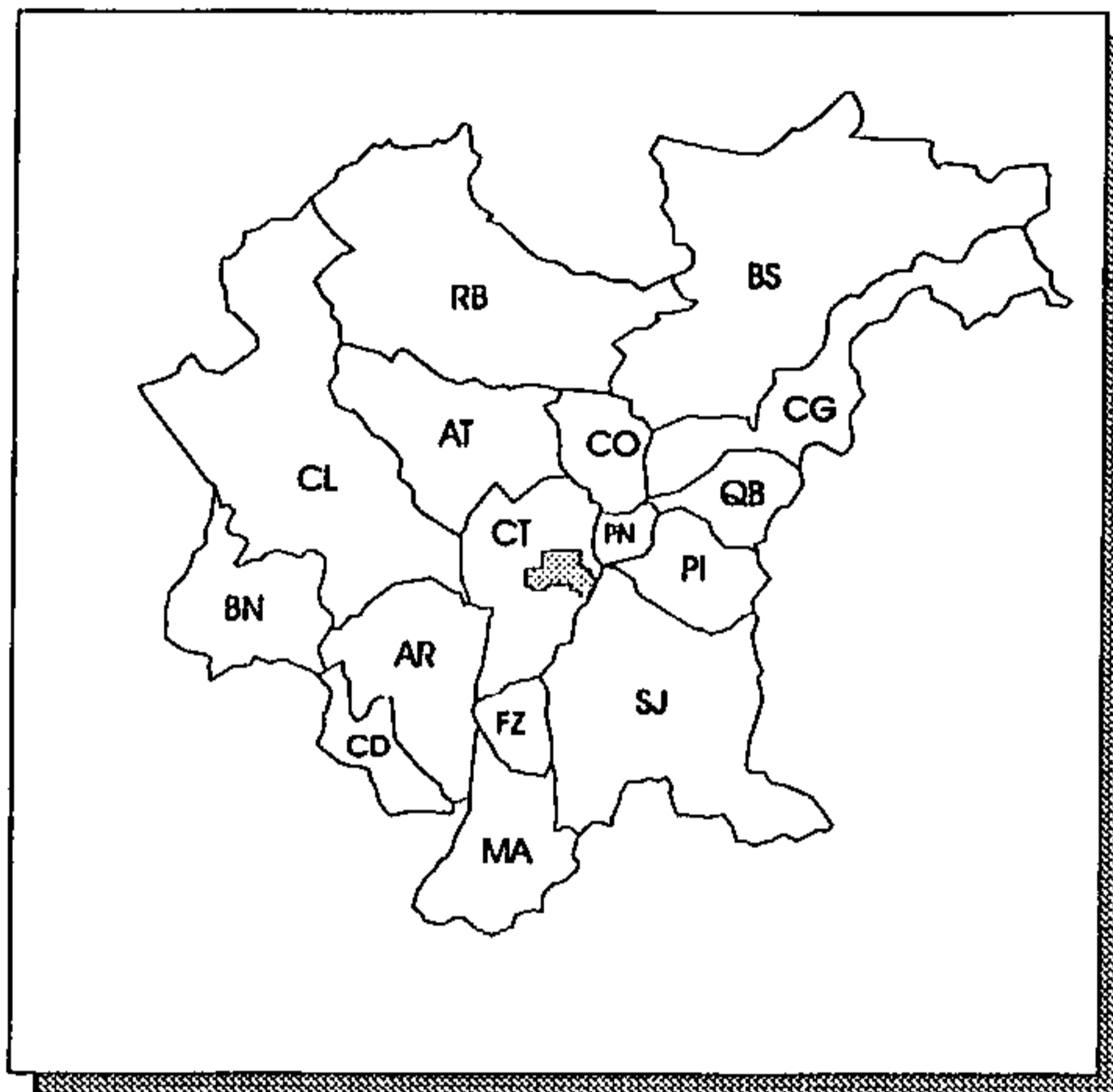

ÁREA LEVANTADA:



Obtenção de cópias:

SOLICITAR À COPEL OU À ENGEFOTO

Texto:

SEM TEXTO

Observações:

Área reservada para observações, atualmente vazia.

Ano de publicação:

INFORMAÇÃO NÃO OBTIDA

CARTA PLANIMÉTRICA

ESCALA: 1:10.000

ANO DE EXECUÇÃO: 1986 - 1987

Fonte:

UNIBASE - UNIFICAÇÃO DE BASES CADASTRAIS
(LEVANTAMENTO AEROFOTOGRAFÉTICO DA RMC)

Conteúdo:

ELEMENTOS DE HIDROGRAFIA, PLANIMETRIA E
VEGETAÇÃO

Classificação:

RESTITUIÇÃO

Contratante/Executor:

COMEC, COPEL, IPPUC, ITCF, PM CURITIBA, SUREHMA,
SANEPAR E TELEPAR

Método de elaboração:

REAMBULAÇÃO EM 1986/87 DAS CARTAS PLANIALTIMÉ-
TRICAS 1:10.000 DA COMEC, DE 1976 (SCRIBES DE
HIDROGRAFIA, PLANIMETRIA E VEGETAÇÃO), COM BASE
EM AEROFOTOS 1:8.000 DE 1985

Abrangência (Sigla dos Municípios):

TOTAL: CT E PN; PARCIAL: AR, AT, BN, CD, CG, CL, CO, FZ,
MA, PI, QB, RB E SJ

Tipo de material e estado de conservação:

CRONAFLEX EM BOM ESTADO

Tamanho da prancha (cm):

58 X 81

Quantidade de cartas:

71 CARTAS DE CORTE 2'30" X 3'45"

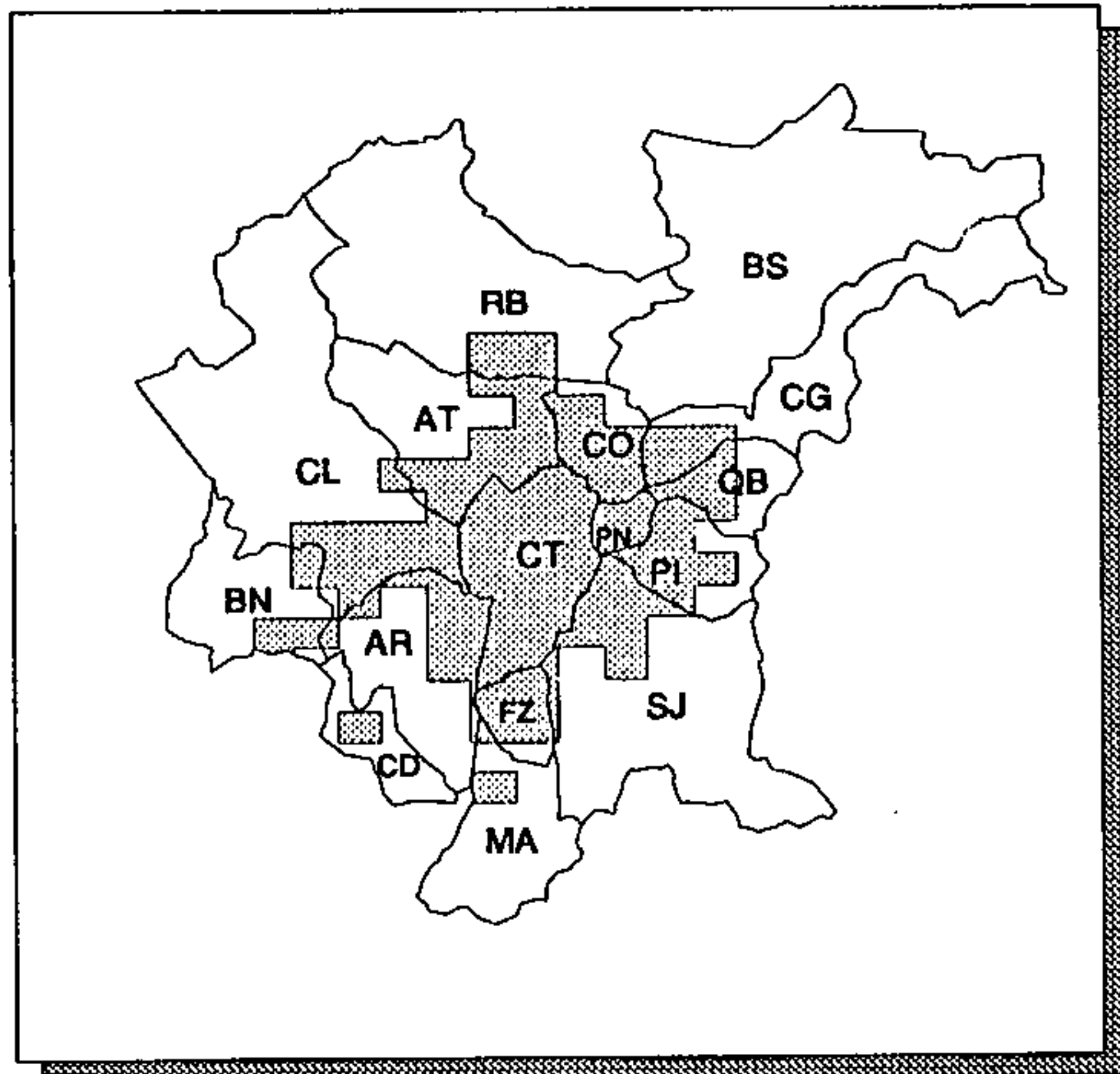

ÁREA LEVANTADA: 

Obtenção de cópias:

SOLICITAR À COMEC

Texto:

SEM TEXTO

Observações:

CARTAS SEM TÍTULO

Ano de publicação:

NÃO PUBLICADO

CARTA PLANIMÉTRICA

ESCALA: 1:50.000

ANO DE EXECUÇÃO: 1990 - 1991

Fonte:

CADASTRAMENTO DE REDES DE DISTRIBUIÇÃO RURAL

Conteúdo:

ELEMENTOS DE HIDROGRAFIA E PLANIMETRIA, ADAPTADOS AOS INTERESSES DA COPEL (EXCLUSÃO DE ALGUNS ELEMENTOS DE TOPONIMIA)

Classificação:

RESTITUIÇÃO

Contratante/Executor:

COPEL/IBGE

Método de elaboração:

RESTITUIÇÃO FOTOGRAFÉTRICA COM BASE EM AEROFOTOS 1:25.000 DE 1980, E APOIO DE CAMPO

Abrangência (Sigla dos Municípios):

PARCIAL: AR, BN, BS, CD, CG, CL, MA, PI, QB E SJ

Tipo de material e estado de conservação:

NEGATIVOS (IBGE); POLYESTER EM ÓTIMO ESTADO (COPEL)

Tamanho da prancha (cm):

53 X 71

Quantidade de cartas:

12 CARTAS DE CORTE 15' X 15'

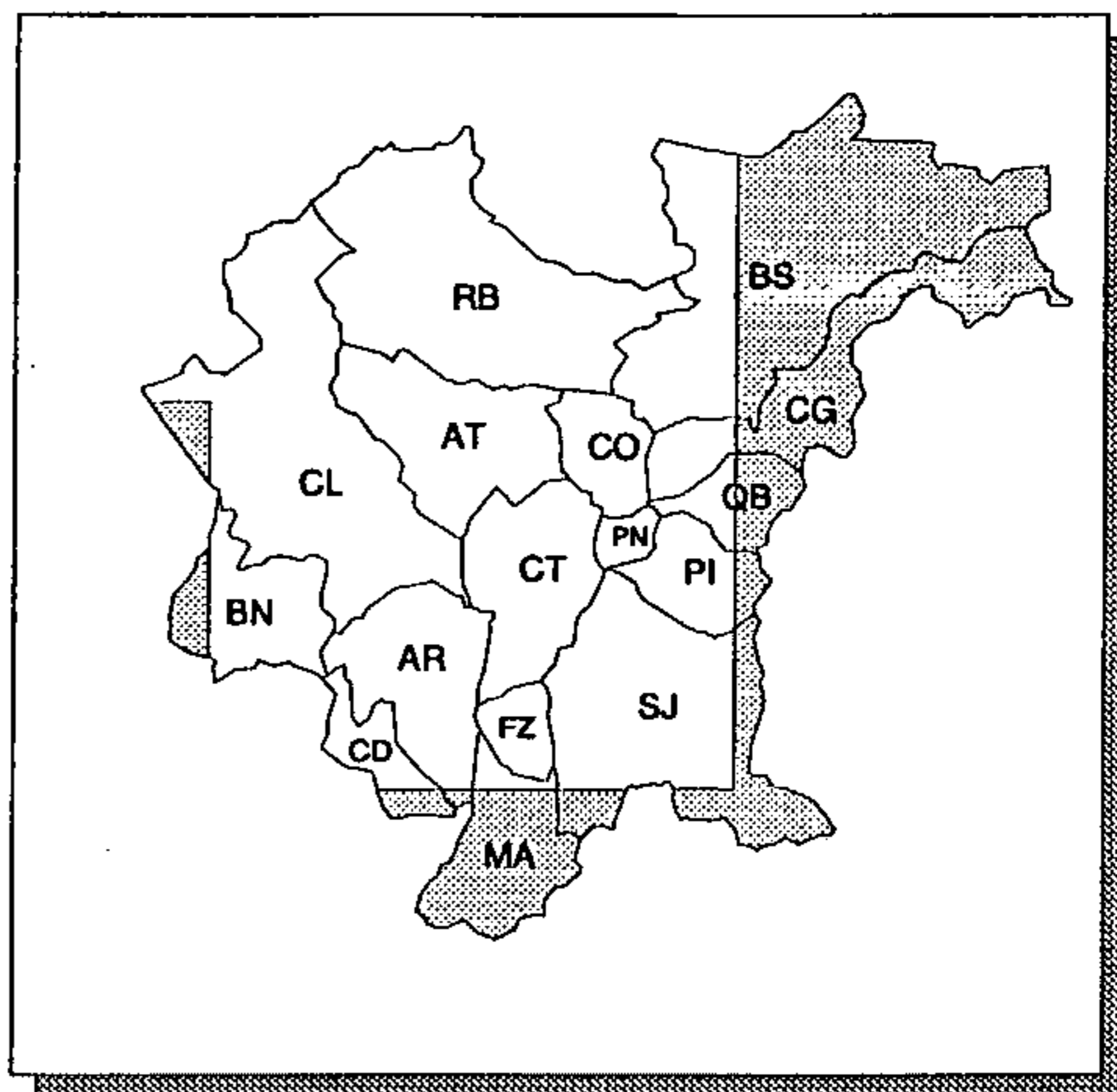

ÁREA LEVANTADA:



Obtenção de cópias:

SOLICITAR À COPEL

Texto:

SEM TEXTO

Observações:

CARTAS EXTRAPOLAM OS LIMITES DA RMC

Ano de publicação:

1991 - 1992

CARTA PLANIMÉTRICA DA REGIÃO METROPOLITANA DE CURITIBA

ESCALA: 1:150.000

ANO DE EXECUÇÃO: 1982

Fonte:

LEVANTAMENTO AEROFOTOGRAFÉMICO DA RMC

Conteúdo:

ELEMENTOS DE HIDROGRAFIA E PLANIMETRIA, INCLUINDO LIMITES MUNICIPAIS

Classificação:

RESTITUIÇÃO

Contratante/Executor:

COMEC/CRUZEIRO

Método de elaboração:

REDUÇÃO E MONTAGEM FOTOGRÁFICA DAS CARTAS PLANIALTIMÉTRICAS 1:50.000 DA COMEC (1976), COM ATUALIZAÇÃO POR TOPOGRAFIA EM CAMPO (1982) E POSTERIOR DESENHO

Abrangência (Sigla dos Municípios):

TODA A REGIÃO METROPOLITANA DE CURITIBA

Tipo de material e estado de conservação:

POLYESTER EM BOM ESTADO; CARTA IMPRESSA EM CORES (EDIÇÃO ESGOTADA)

Tamanho da prancha (cm):

87 X 100

Quantidade de cartas:

1 CARTA

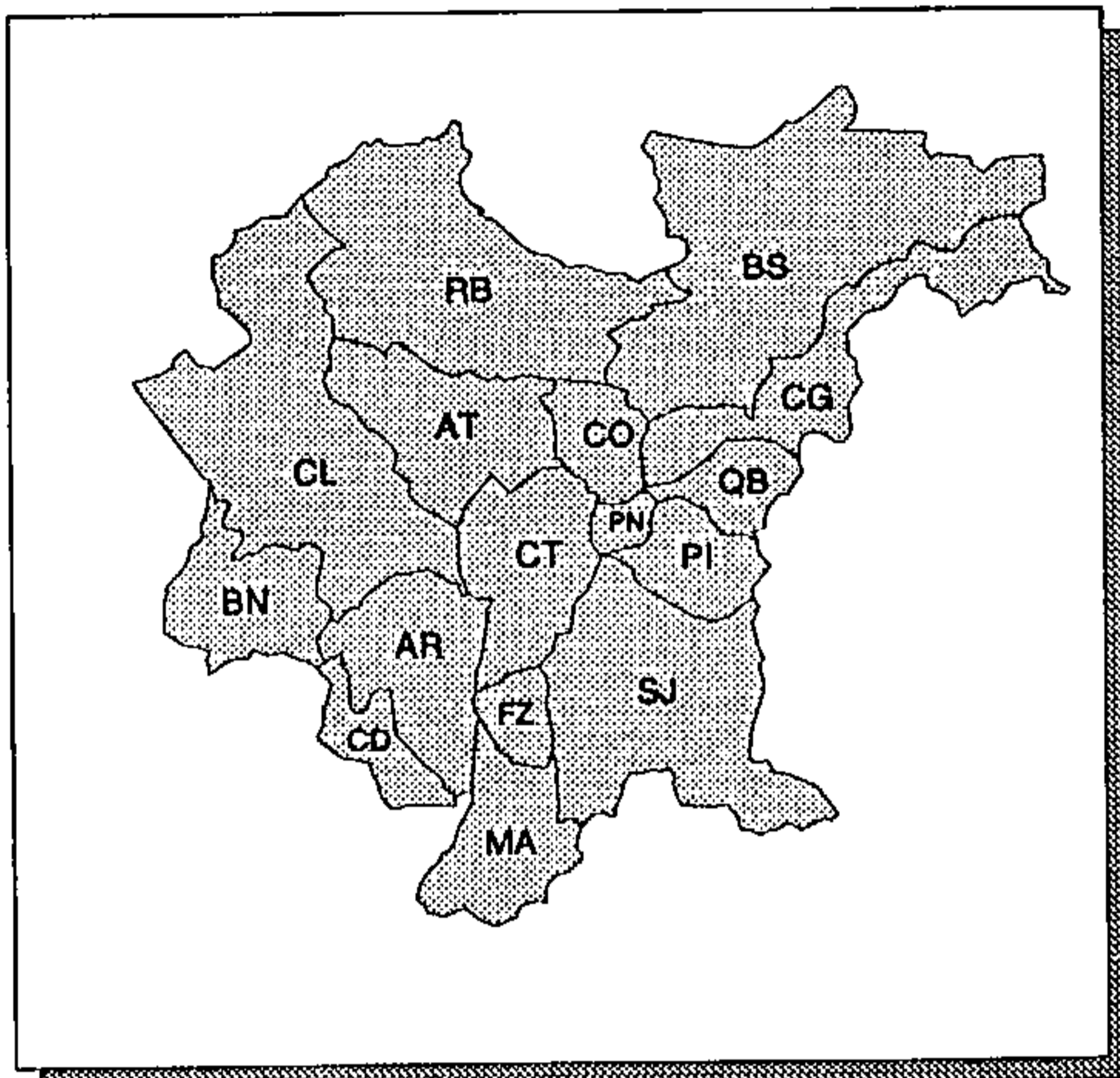

ÁREA LEVANTADA: 

Obtenção de cópias:

SOLICITAR À COMEC

Texto:

SEM TEXTO

Observações:

CARTA SEM TÍTULO

Ano de publicação:

1982

CARTA PLANIMÉTRICA DA REGIÃO METROPOLITANA DE CURITIBA

ESCALA: 1:150.000

ANO DE EXECUÇÃO: 1990

Fonte:

LEVANTAMENTO AEROFOTOGRAFÉTICO DA RMC

Conteúdo:

ELEMENTOS DE HIDROGRAFIA E PLANIMETRIA, INCLUINDO LIMITES MUNICIPAIS, DE PARQUES E ZONEAMENTO URBANO-INDUSTRIAL

Classificação:

RESTITUIÇÃO

Contratante/Executor:

COMEC/QUIMGRAF

Método de elaboração:

REAMBULAÇÃO DA CARTA PLANIMÉTRICA DA REGIÃO METROPOLITANA DE CURITIBA, 1:150.000 DE 1982, COM BASE EM AEROFOTOS 1:8.000 DE 1985 E PROJETOS EXISTENTES ATÉ 1990

Abrangência (Sigla dos Municípios):

TODA A REGIÃO METROPOLITANA DE CURITIBA

Tipo de material e estado de conservação:

POLYESTER EM BOM ESTADO; CARTA IMPRESSA EM CORES

Tamanho da prancha (cm):

87 X 100

Quantidade de cartas:

1 CARTA

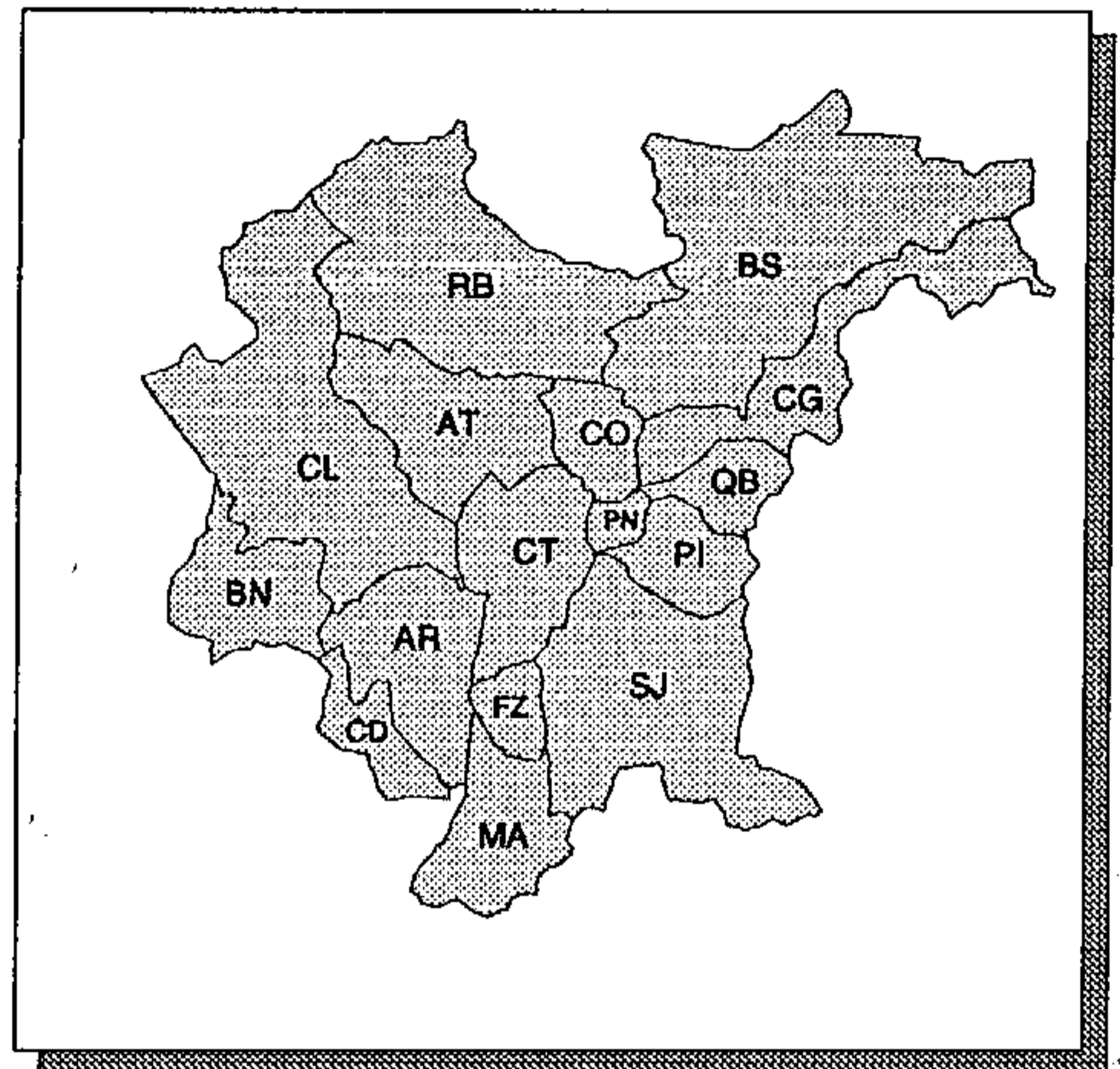

ÁREA LEVANTADA:



Obtenção de cópias:

SOLICITAR À COMEC

Texto:

SEM TEXTO

Observações:

CARTA SEM TÍTULO

Ano de publicação:

1990

CARTA PLANIMÉTRICA DA REGIÃO METROPOLITANA DE CURITIBA

ESCALA: 1:250.000

ANO DE EXECUÇÃO: 1990

Fonte:

LEVANTAMENTO AEROFOTOGRAMÉTRICO DA RMC

Conteúdo:

ELEMENTOS DE HIDROGRAFIA E PLANIMETRIA

Classificação:

RESTITUIÇÃO

Contratante/Executor:

COMEC/SAPORSKI

Método de elaboração:

REDUÇÃO FOTOGRÁFICA DA CARTA PLANIMÉTRICA DA
REGIÃO METROPOLITANA DE CURITIBA, 1:150.000 DE 1982

Abrangência (Sigla dos Municípios):

TODA A REGIÃO METROPOLITANA DE CURITIBA

Tipo de material e estado de conservação:

POLYESTER EM BOM ESTADO

Tamanho da prancha (cm):

51 X 72

Quantidade de cartas:

1 CARTA

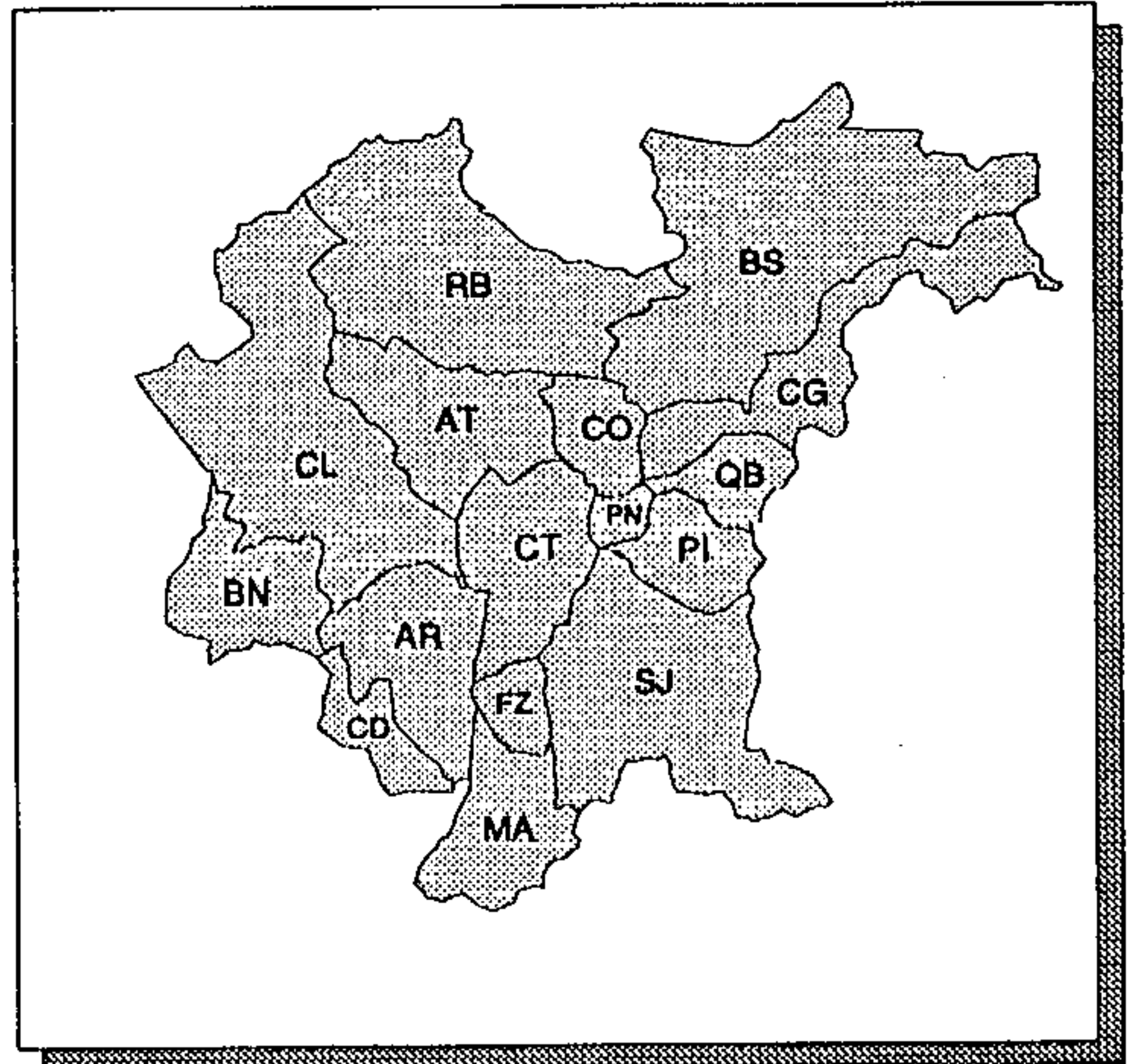

ÁREA LEVANTADA:

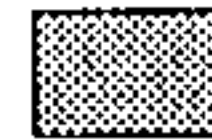

Obtenção de cópias:

SOLICITAR À COMEC

Texto:

SEM TEXTO

Observações:

CARTA SEM TÍTULO

Ano de publicação:

NÃO PUBLICADO

CARTA PLANIMÉTRICA DA REGIÃO METROPOLITANA DE CURITIBA

ESCALA: 1:330.000

ANO DE EXECUÇÃO: 1991

Fonte:

LEVANTAMENTO AEROFOTOGRAMÉTRICO DA RMC

Conteúdo:

ELEMENTOS DE HIDROGRAFIA E PLANIMETRIA, INCLUINDO
LIMITES MUNICIPAIS E DE REPRESAS PREVISTAS

Classificação:

RESTITUIÇÃO

Contratante/Executor:

COMEC/SAPORSKI

Método de elaboração:

REDUÇÃO FOTOGRÁFICA DA CARTA PLANIMÉTRICA DA
REGIÃO METROPOLITANA DE CURITIBA, 1:150.000 DE 1982

Abrangência (Sigla dos Municípios):

TODA A REGIÃO METROPOLITANA DE CURITIBA

Tipo de material e estado de conservação:

POLYESTER EM BOM ESTADO

Tamanho da prancha (cm):

43 X 50

Quantidade de cartas:

1 CARTA

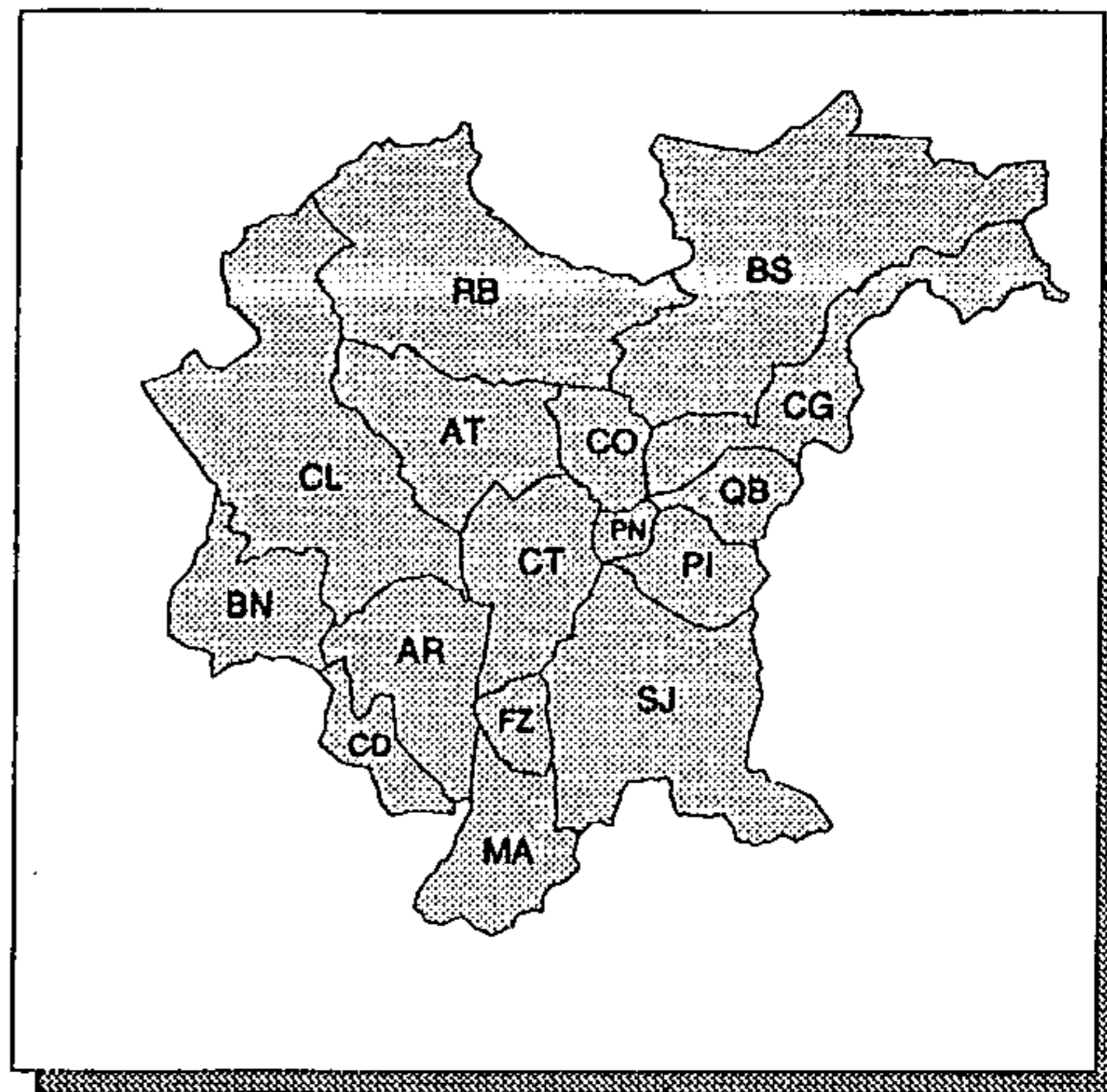

ÁREA LEVANTADA: 

Obtenção de cópias:

SOLICITAR À COMEC

Texto:

SEM TEXTO

Observações:

CARTA SEM TÍTULO E LEGENDA

Ano de publicação:

NÃO PUBLICADO

CARTA PLANIMÉTRICA DO MUNICÍPIO DE ALMIRANTE TAMANDARÉ

ESCALA: 1: 10.000

ANO DE EXECUÇÃO: 1988

Fonte:

INFORMAÇÃO NÃO OBTIDA

Conteúdo:

ELEMENTOS DE HIDROGRAFIA E PLANIMETRIA, INCLUINDO LIMITE MUNICIPAL

Classificação:

RESTITUIÇÃO

Contratante/Executor:

PM ALMIRANTE TAMANDARÉ/SAPORSKI

Método de elaboração:

MONTAGEM E REDUÇÃO FOTOGRÁFICA DE CARTAS PLANIALTIMÉTRICAS DO MUNICÍPIO DE ALMIRANTE TAMANDARÉ, 1:2.000

Abrangência (Sigla dos Municípios):

PARCIAL: AT

Tipo de material e estado de conservação:

VEGETAL NA COR SÉPIA, EM BOM ESTADO

Tamanho da prancha (cm):

58 X 81

Quantidade de cartas:

7 CARTAS DE CORTE 5.000m X 8.000m

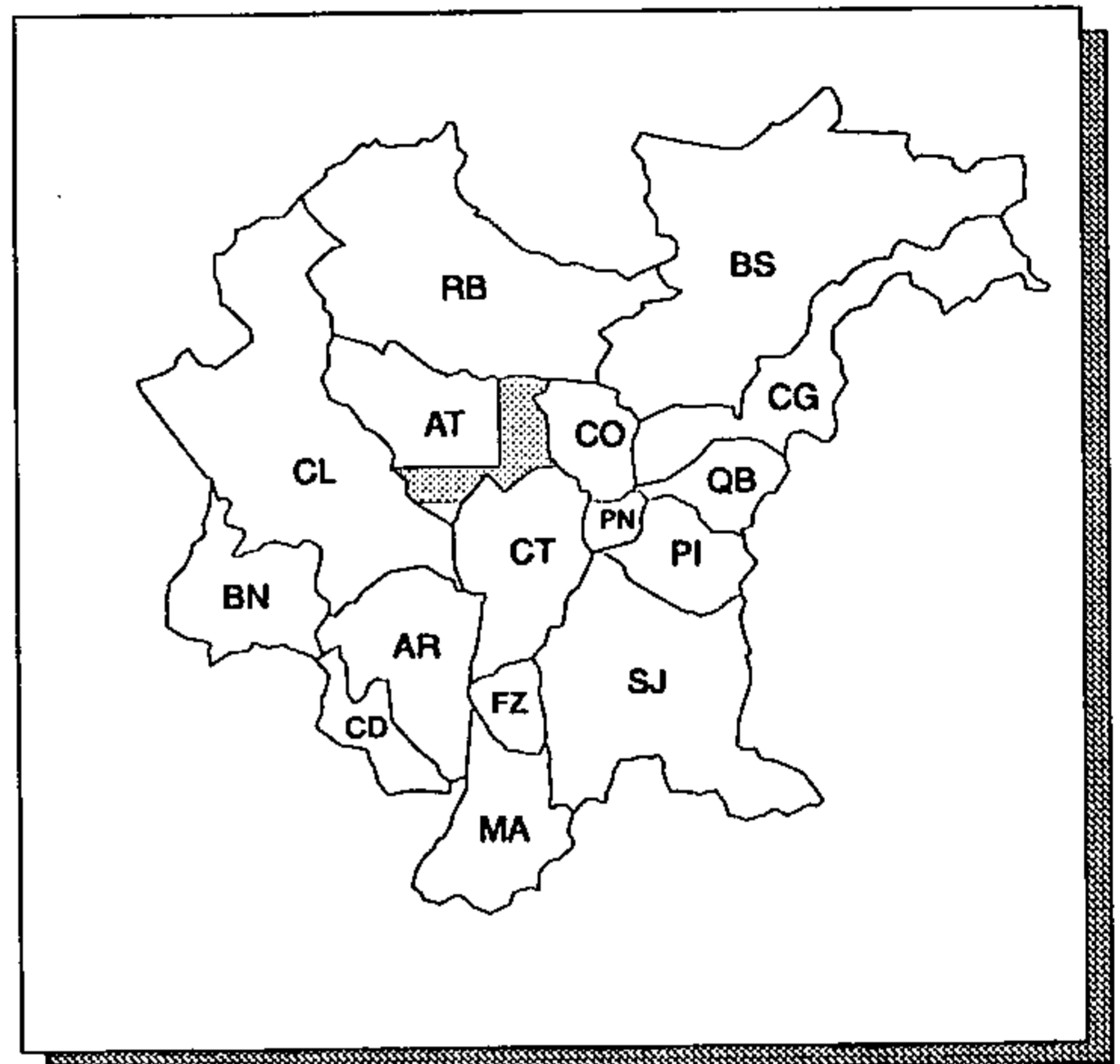

ÁREA LEVANTADA:

Obtenção de cópias:

SOLICITAR À COMEC

Texto:

SEM TEXTO

Observações:

CARTAS SEM TÍTULO E LEGENDA

Ano de publicação:

NÃO PUBLICADO

CARTA PLANIMÉTRICA DO MUNICÍPIO DE ALMIRANTE TAMANDARÉ

ESCALA: 1:20.000

ANO DE EXECUÇÃO: INFORMAÇÃO NÃO OBTIDA

Fonte:

INFORMAÇÃO NÃO OBTIDA

Conteúdo:

ELEMENTOS DE HIDROGRAFIA E PLANIMETRIA, INCLUINDO
LIMITES MUNICIPAIS

Classificação:

RESTITUIÇÃO

Contratante/Executor:

COMEC/SAPORSKI

Método de elaboração:

MONTAGEM E REDUÇÃO FOTOGRÁFICA DE CARTAS
PLANIMÉTRICAS 1:10.000 DA COMEC (1976)

Abrangência (Sigla dos Municípios):

PARCIAL: AT

Tipo de material e estado de conservação:

VEGETAL NA COR SÉPIA (COMEC); POLYESTER
(SANEPAR), AMBOS EM BOM ESTADO

Tamanho da prancha (cm):

45 X 80 E 56 X 56

Quantidade de cartas:

2 CARTAS

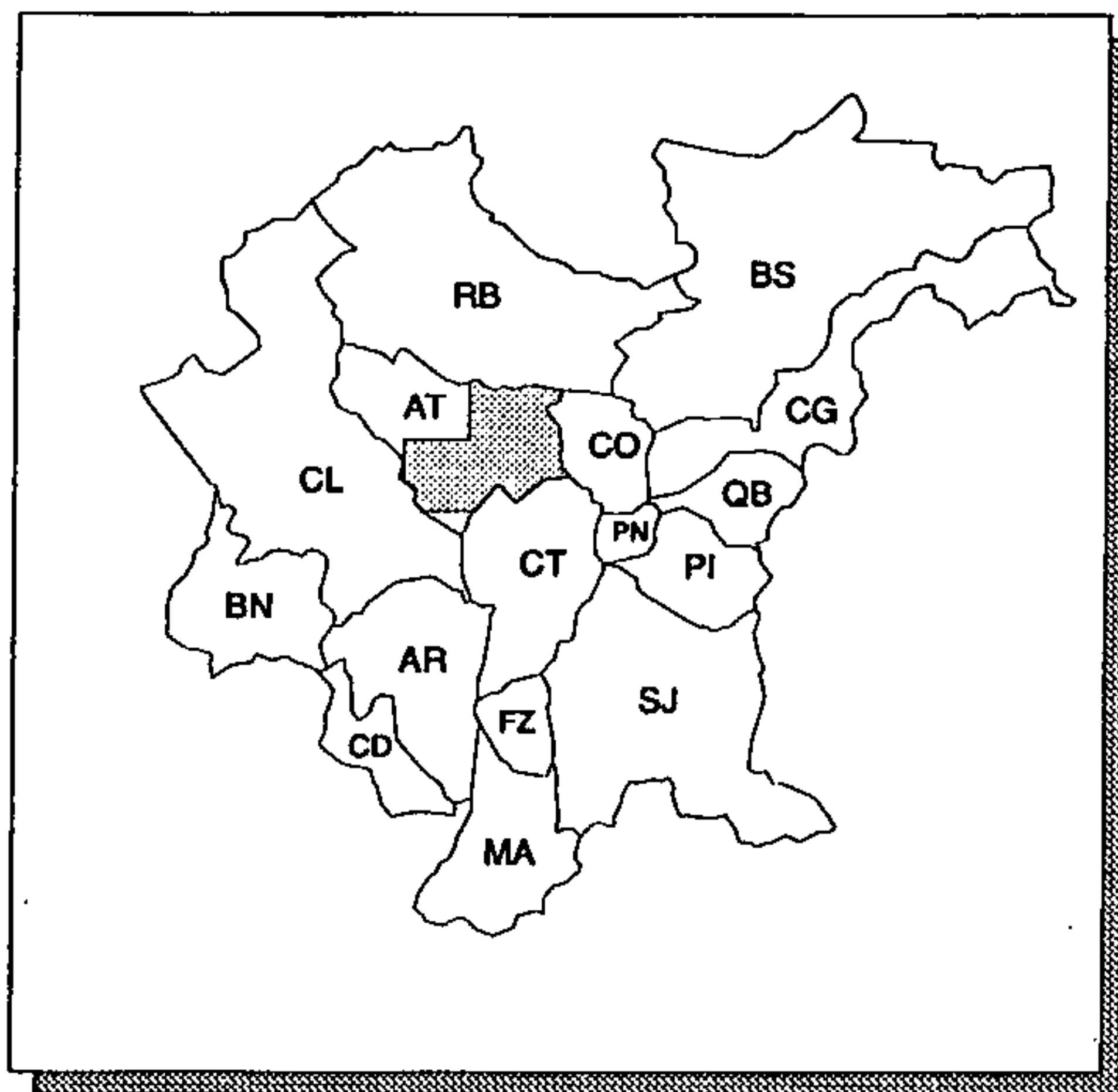

ÁREA LEVANTADA:



Obtenção de cópias:

SOLICITAR À SANEPAR OU À COMEC

Texto:

SEM TEXTO

Observações:

CARTAS SEM TÍTULO E LEGENDA

Ano de publicação:

NÃO PUBLICADO

CARTA PLANIMÉTRICA DO MUNICÍPIO DE ALMIRANTE TAMANDARÉ

ESCALA: 1:75.000

ANO DE EXECUÇÃO: 1980

Fonte:

PROJETO INVENTÁRIO DOS MUNICÍPIOS DO PARANÁ

Conteúdo:

ELEMENTOS DE HIDROGRAFIA E PLANIMETRIA, INCLUINDO
DIVISÃO DISTRITAL E NOMES DOS MUNICÍPIOS LINDEIROS

Classificação:

RESTITUIÇÃO

Contratante/Executor:

ITCF

Método de elaboração:

DESENHO A PARTIR DE CARTAS PLANIALTIMÉTRICAS
1:50.000 DO DSG (1958/60/66/68), INCLUINDO INFORMAÇÕES
ADICIONAIS DA PREFEITURA E DE ORGÃOS ESTADUAIS, E
REDUÇÃO FOTOGRÁFICA PARA 1:75.000

Abrangência (Sigla dos Municípios):

TOTAL: AT

Tipo de material e estado de conservação:

POLYESTER EM BOM ESTADO

Tamanho da prancha (cm):

56 X 57

Quantidade de cartas:

1 CARTA

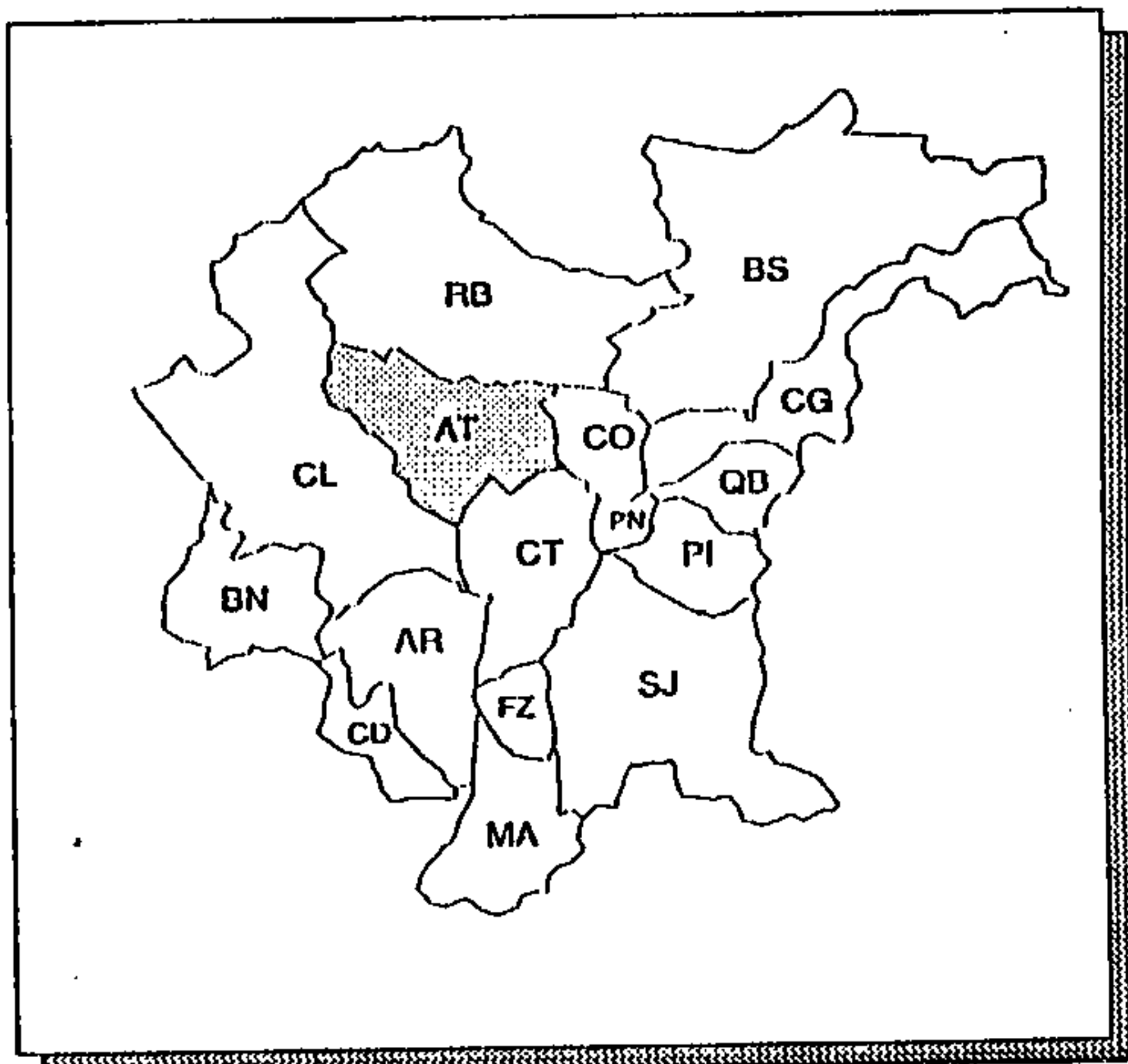

ÁREA LEVANTADA:

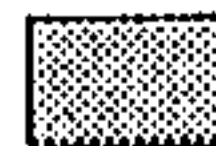

Obtenção de cópias:

SOLICITAR AO IAP (FORMULÁRIO PRÓPRIO)

Texto:

SEM TEXTO

Observações:

CARTA SEM LEGENDA

Ano de publicação:

INFORMAÇÃO NÃO OBTIDA

CARTA PLANIMÉTRICA DO MUNICÍPIO DE ARAUCÁRIA

ESCALA: 1:75.000

ANO DE EXECUÇÃO: 1980

Fonte:

PROJETO INVENTÁRIO DOS MUNICÍPIOS DO PARANÁ

Conteúdo:

ELEMENTOS DE HIDROGRAFIA E PLANIMETRIA, INCLUINDO
DIVISÃO DISTRITAL E NOMES DOS MUNICÍPIOS LINDEIROS

Classificação:

RESTITUIÇÃO

Contratante/Executor:

ITCF

Método de elaboração:

DESENHO A PARTIR DE CARTAS PLANIALTIMÉTRICAS
1:50.000 DO DSG (1958/60/69), INCLUINDO INFORMAÇÕES
ADICIONAIS DA PREFEITURA E DE ORGÃOS ESTADUAIS, E
REDUÇÃO FOTOGRÁFICA PARA 1:75.000

Abrangência (Sigla dos Municípios):

TOTAL: AR

Tipo de material e estado de conservação:

POLYESTER EM BOM ESTADO

Tamanho da prancha (cm):

58 X 60

Quantidade de cartas:

1 CARTA

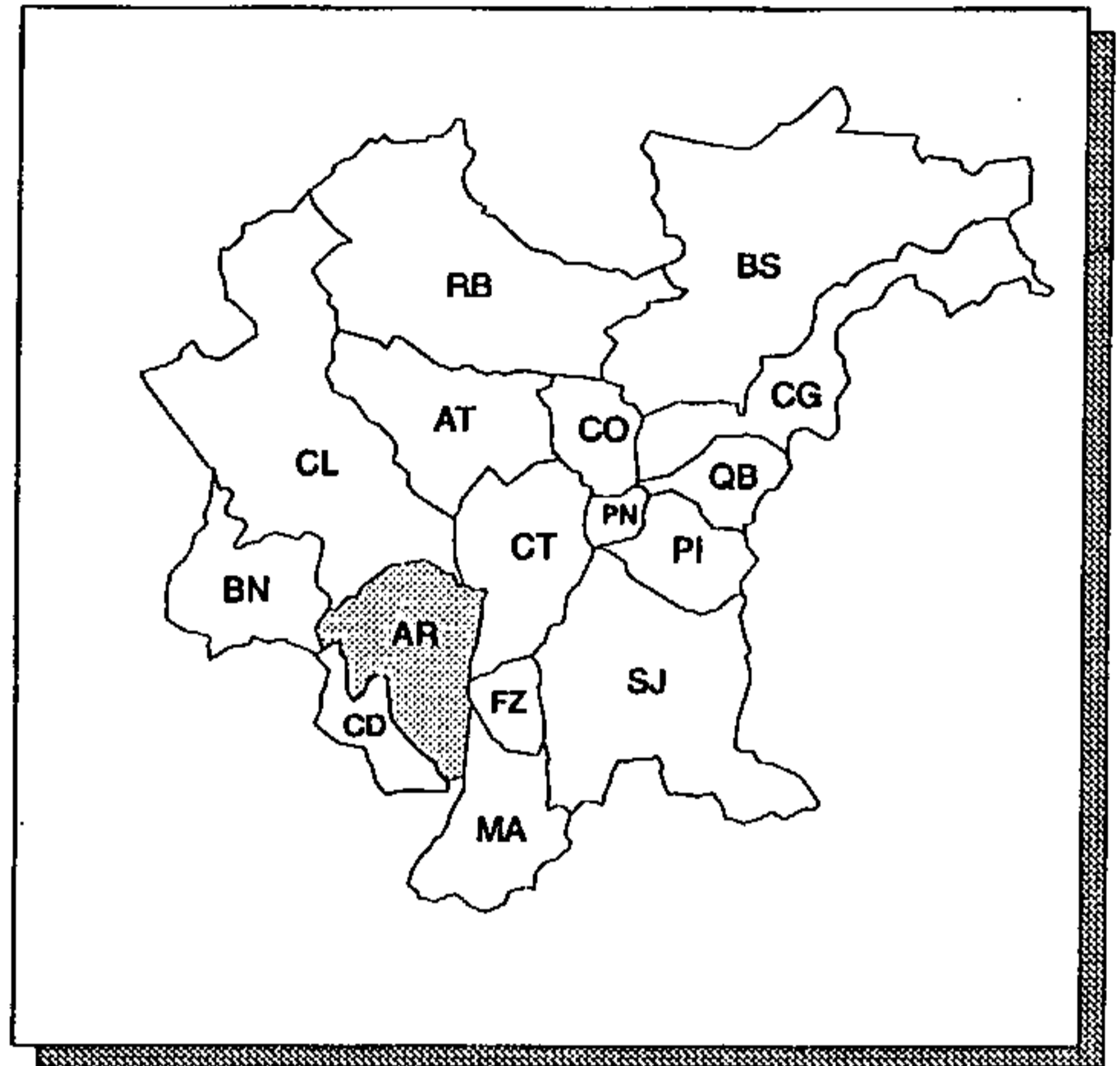

ÁREA LEVANTADA:

Obtenção de cópias:

SOLICITAR AO IAP (FORMULÁRIO PRÓPRIO)

Texto:

SEM TEXTO

Observações:

CARTA SEM LEGENDA

Ano de publicação:

INFORMAÇÃO NÃO OBTIDA

CARTA PLANIMÉTRICA DO MUNICÍPIO DE Balsa Nova

ESCALA: 1:75.000

ANO DE EXECUÇÃO: 1980

Fonte:

PROJETO INVENTÁRIO DOS MUNICÍPIOS DO PARANÁ

Conteúdo:

ELEMENTOS DE HIDROGRAFIA E PLANIMETRIA, INCLUINDO
DIVISÃO DISTRITAL E NOMES DOS MUNICÍPIOS LINDEIROS

Classificação:

RESTITUIÇÃO

Contratante/Executor:

ITCF

Método de elaboração:

DESENHO A PARTIR DE CARTAS PLANIALTIMÉTRICAS
1:50.000 DO DSG (1959/60), INCLUINDO INFORMAÇÕES
ADICIONAIS DA PREFEITURA E DE ORGÃOS ESTADUAIS, E
REDUÇÃO FOTOGRÁFICA PARA 1:75.000

Abrangência (Sigla dos Municípios):

TOTAL: BN

Tipo de material e estado de conservação:

CRONAFLEX EM BOM ESTADO

Tamanho da prancha (cm):

57 X 59

Quantidade de cartas:

1 CARTA

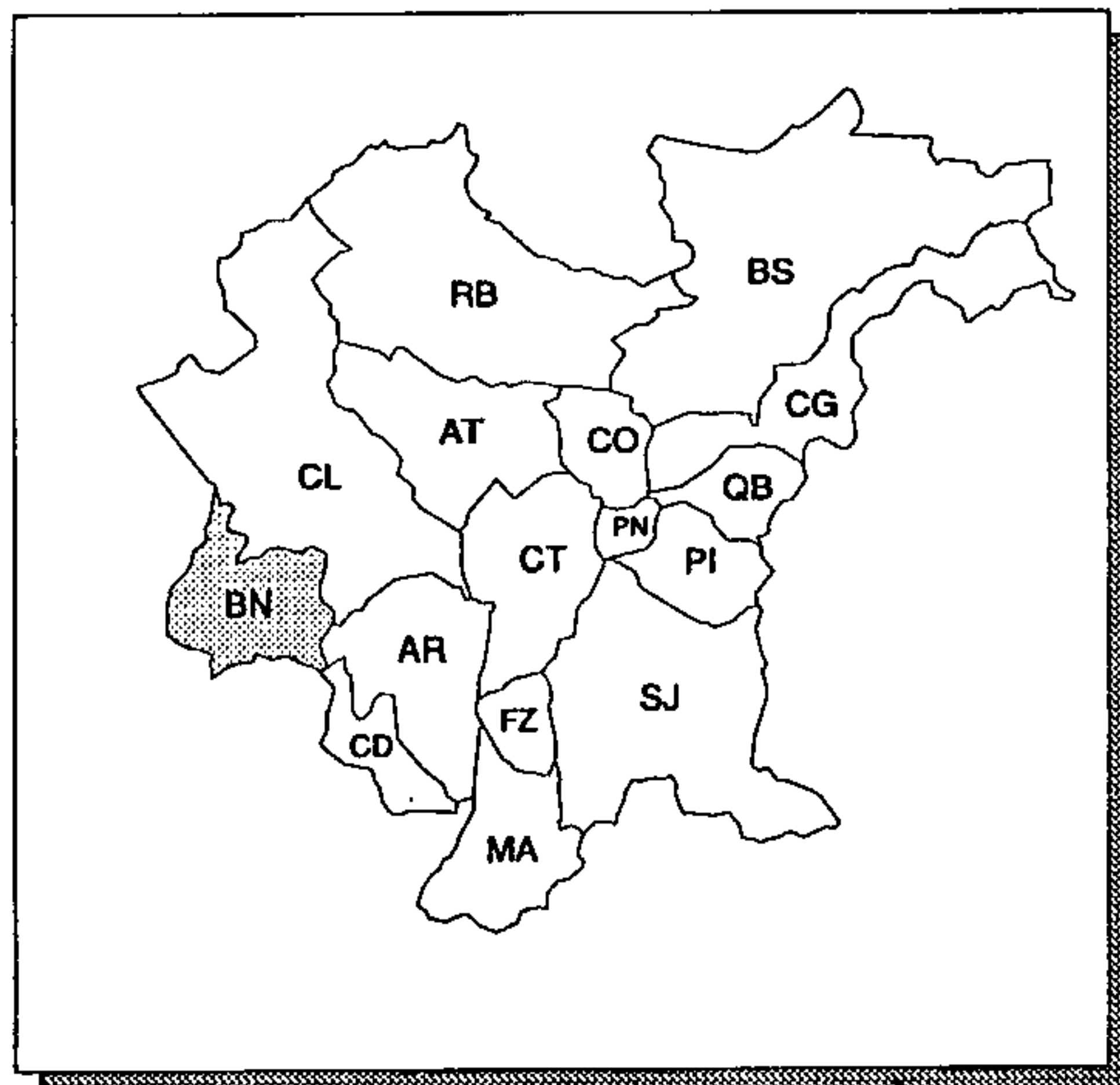

ÁREA LEVANTADA:

Obtenção de cópias:

SOLICITAR AO IAP (FORMULÁRIO PRÓPRIO)

Texto:

SEM TEXTO

Observações:

CARTA SEM LEGENDA

Ano de publicação:

INFORMAÇÃO NÃO OBTIDA

CARTA PLANIMÉTRICA DO MUNICÍPIO DE BOCAIÚVA DO SUL

ESCALA: 1: 150.000

ANO DE EXECUÇÃO: 1980

Fonte:

PROJETO INVENTÁRIO DOS MUNICÍPIOS DO PARANÁ

Conteúdo:

ELEMENTOS DE HIDROGRAFIA E PLANIMETRIA, INCLUINDO
DIVISÃO DISTRITAL E NOMES DOS MUNICÍPIOS LINDEIROS

Classificação:

RESTITUIÇÃO

Contratante/Executor:

ITCF

Método de elaboração:

DESENHO A PARTIR DE CARTAS PLANIALTIMÉTRICAS
1:50.000 E 1:100.000 DO DSG (1959/68/70/71), INCLUINDO
INFORMAÇÕES ADICIONAIS DA PREFEITURA E DE ORGÃOS
ESTADUAIS, E REDUÇÃO FOTOGRÁFICA PARA 1:150.000

Abrangência (Sigla dos Municípios):

TOTAL: BS

Tipo de material e estado de conservação:

POLYESTER EM BOM ESTADO

Tamanho da prancha (cm):

56 X 56

Quantidade de cartas:

1 CARTA

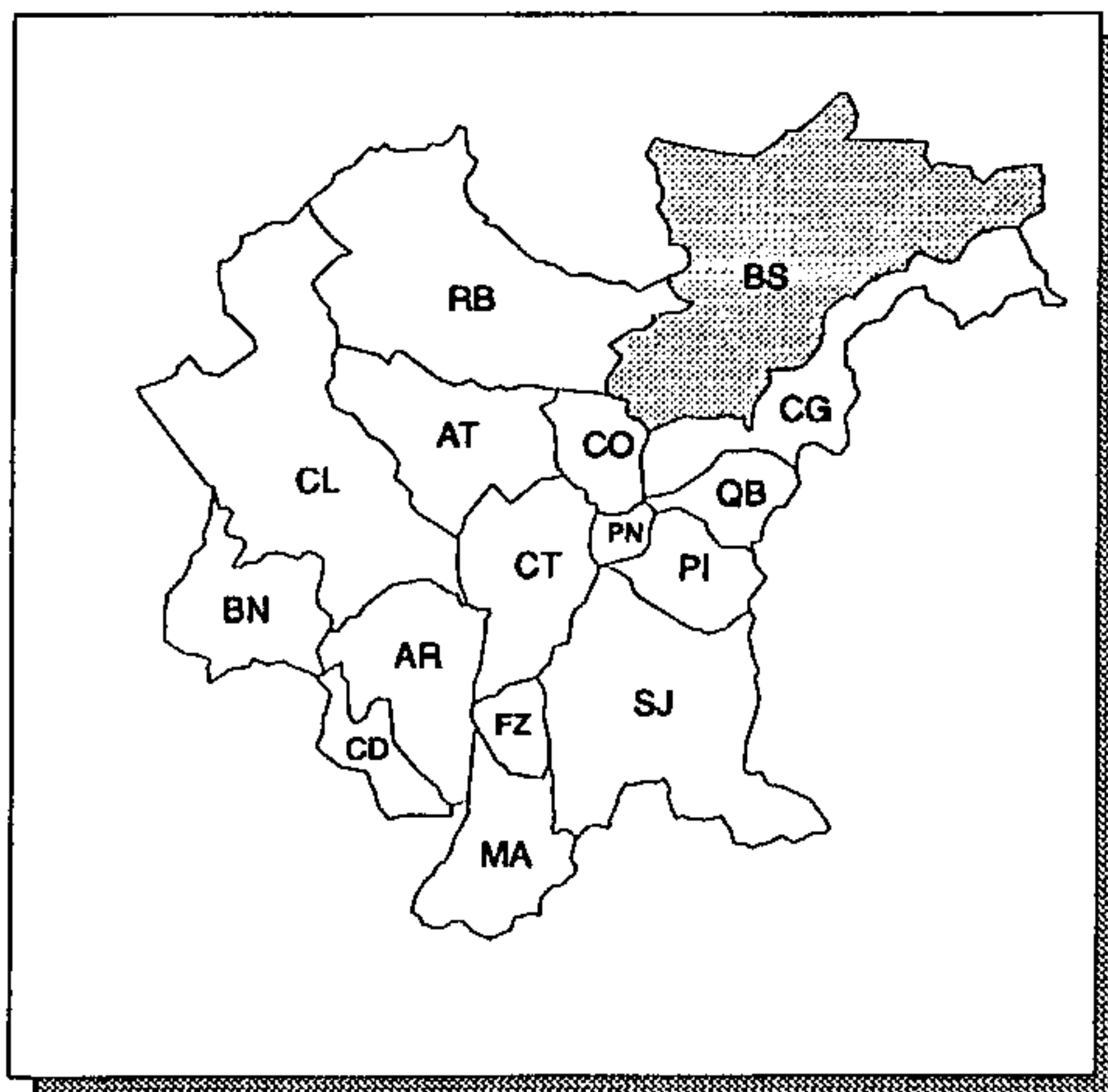

ÁREA LEVANTADA:



Obtenção de cópias:

SOLICITAR AO IAP (FORMULÁRIO PRÓPRIO)

Texto:

SEM TEXTO

Observações:

CARTA SEM LEGENDA

Ano de publicação:

INFORMAÇÃO NÃO OBTIDA

CARTA PLANIMÉTRICA DO MUNICÍPIO DE CAMPINA GRANDE DO SUL

ESCALA: 1:150.000

ANO DE EXECUÇÃO: 1980

Fonte:

PROJETO INVENTÁRIO DOS MUNICÍPIOS DO PARANÁ

Conteúdo:

ELEMENTOS DE HIDROGRAFIA E PLANIMETRIA, INCLUINDO NOMES DOS MUNICÍPIOS LINDEIROS

Classificação:

RESTITUIÇÃO

Contratante/Executor:

ITCF

Método de elaboração:

DESENHO A PARTIR DE CARTAS PLANIALTIMÉTRICAS 1:50.000 DO DSG (1959/71), INCLUINDO INFORMAÇÕES ADICIONAIS DA PREFEITURA E DE ORGÃOS ESTADUAIS, E REDUÇÃO FOTOGRÁFICA PARA 1:150.000

Abrangência (Sigla dos Municípios):

TOTAL: CG

Tipo de material e estado de conservação:

POLYESTER EM BOM ESTADO

Tamanho da prancha (cm):

56 X 57

Quantidade de cartas:

1 CARTA

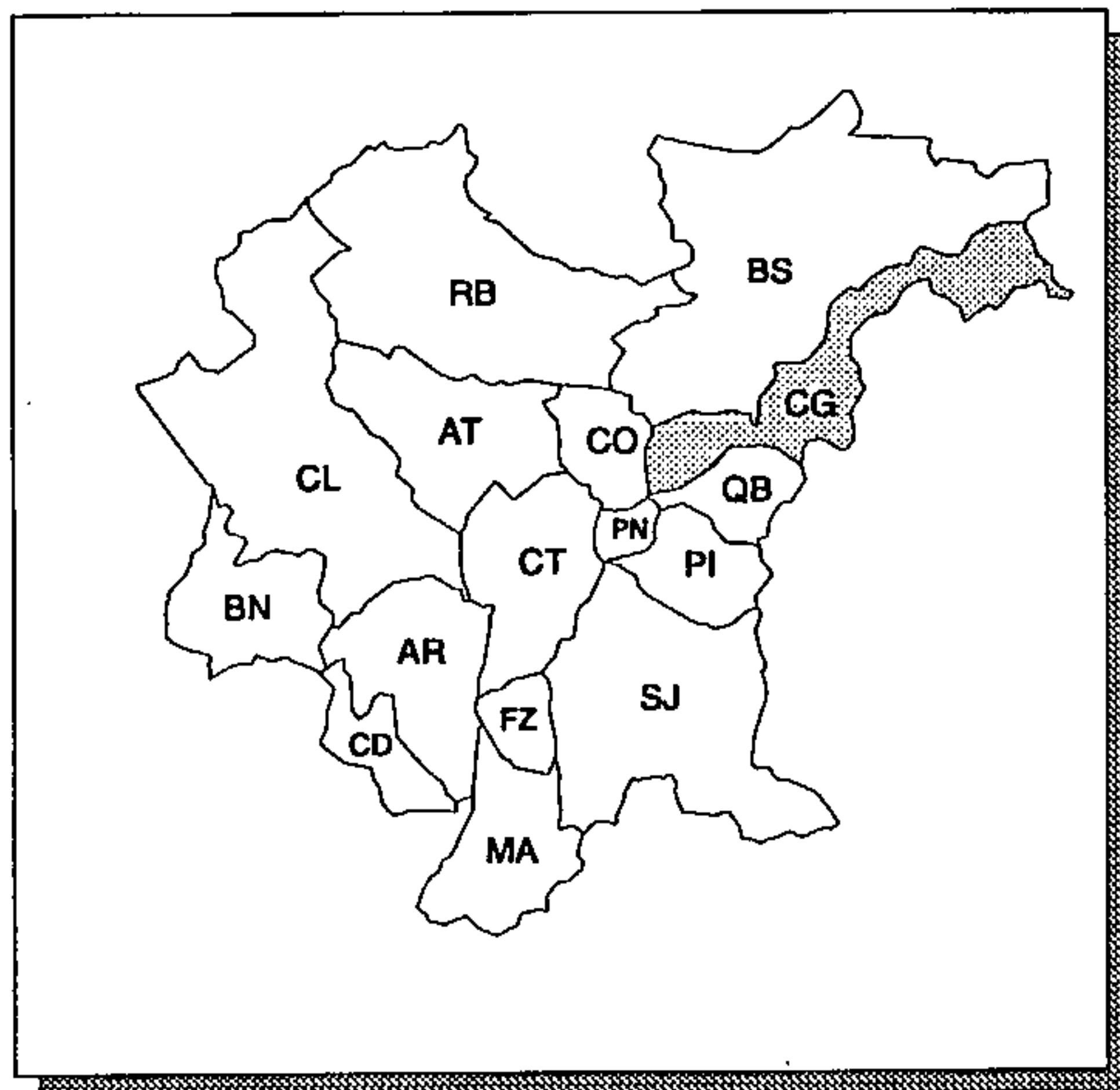

ÁREA LEVANTADA: 

Obtenção de cópias:

SOLICITAR AO IAP (FORMULÁRIO PRÓPRIO)

Texto:

SEM TEXTO

Observações:

CARTA SEM LEGENDA

Ano de publicação:

INFORMAÇÃO NÃO OBTIDA

CARTA PLANIMÉTRICA DO MUNICÍPIO DE CAMPO LARGO

ESCALA: 1:150.000

ANO DE EXECUÇÃO: 1980

Fonte:

PROJETO INVENTÁRIO DOS MUNICÍPIOS DO PARANÁ

Conteúdo:

ELEMENTOS DE HIDROGRAFIA E PLANIMETRIA, INCLUINDO
DIVISÃO DISTRITAL E NOMES DOS MUNICÍPIOS LINDEIROS

Classificação:

RESTITUIÇÃO

Contratante/Executor:

ITCF

Método de elaboração:

DESENHO A PARTIR DE CARTAS PLANIALTIMÉTRICAS
1:50.000 DO DSG (1958/59/60/66/70), INCLUINDO
INFORMAÇÕES ADICIONAIS DA PREFEITURA E DE ORGÃOS
ESTADUAIS, E REDUÇÃO FOTOGRÁFICA PARA 1:150.000

Abrangência (Sigla dos Municípios):

TOTAL: CL

Tipo de material e estado de conservação:

CRONAFLEX EM BOM ESTADO

Tamanho da prancha (cm):

58 X 60

Quantidade de cartas:

1 CARTA

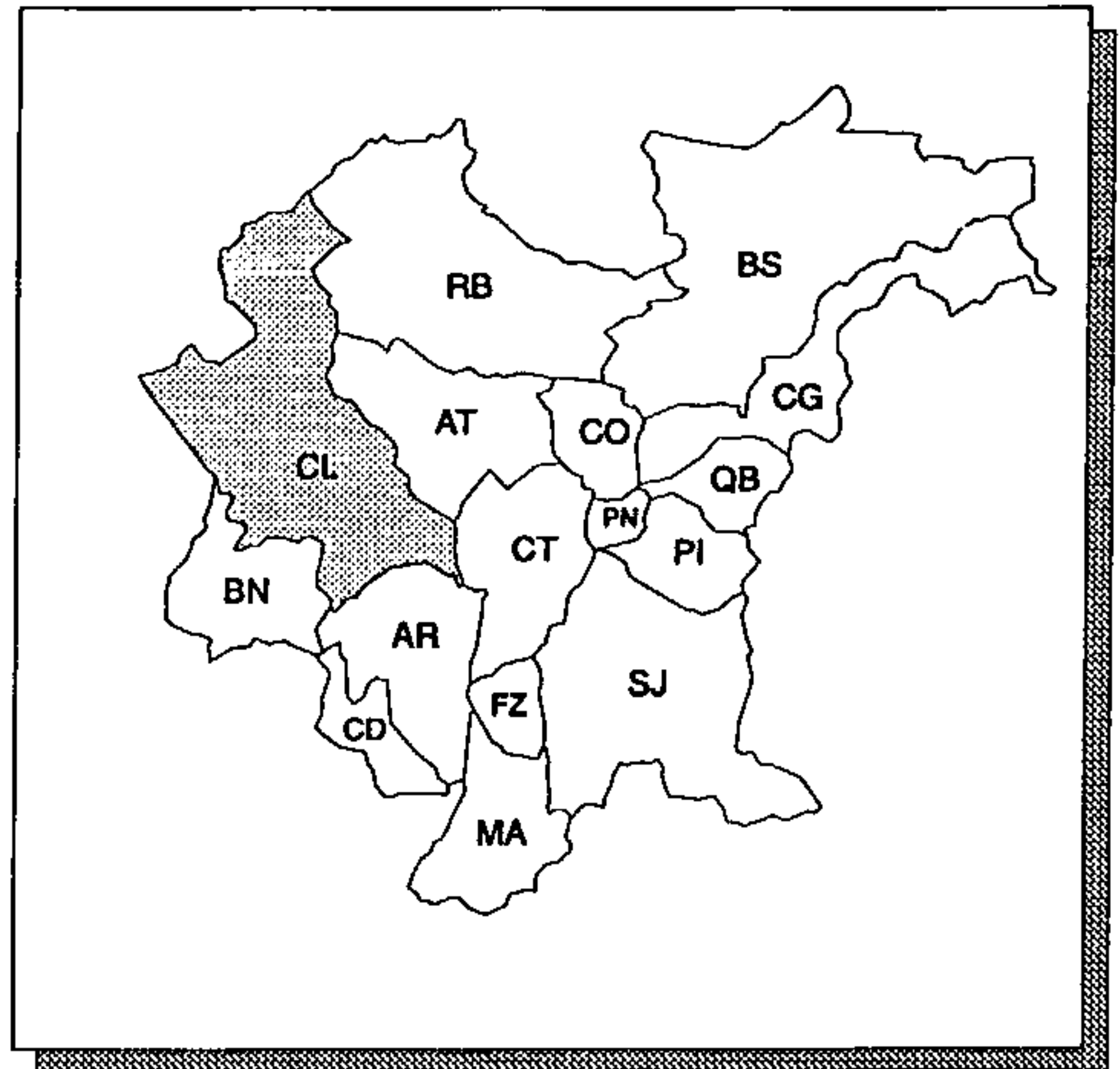

ÁREA LEVANTADA: 

Obtenção de cópias:

SOLICITAR AO IAP (FORMULÁRIO PRÓPRIO)

Texto:

SEM TEXTO

Observações:

CARTA SEM LEGENDA

Ano de publicação:

INFORMAÇÃO NÃO OBTIDA

CARTA PLANIMÉTRICA DO MUNICÍPIO DE COLOMBO

ESCALA: 1: 50.000

ANO DE EXECUÇÃO: 1980

Fonte:

PROJETO INVENTÁRIO DOS MUNICÍPIOS DO PARANÁ

Conteúdo:

ELEMENTOS DE HIDROGRAFIA E PLANIMETRIA, INCLUINDO NOMES DOS MUNICÍPIOS LINDEIROS

Classificação:

RESTITUIÇÃO

Contratante/Executor:

ITCF

Método de elaboração:

DESENHO A PARTIR DE CARTAS PLANIALTIMÉTRICAS 1:50.000 DO DSG (1958/59/68), INCLUINDO INFORMAÇÕES ADICIONAIS DA PREFEITURA E DE ÓRGÃOS ESTADUAIS

Abrangência (Sigla dos Municípios):

TOTAL: CO

Tipo de material e estado de conservação:

POLYESTER EM RAZOÁVEL ESTADO

Tamanho da prancha (cm):

58 X 60

Quantidade de cartas:

1 CARTA

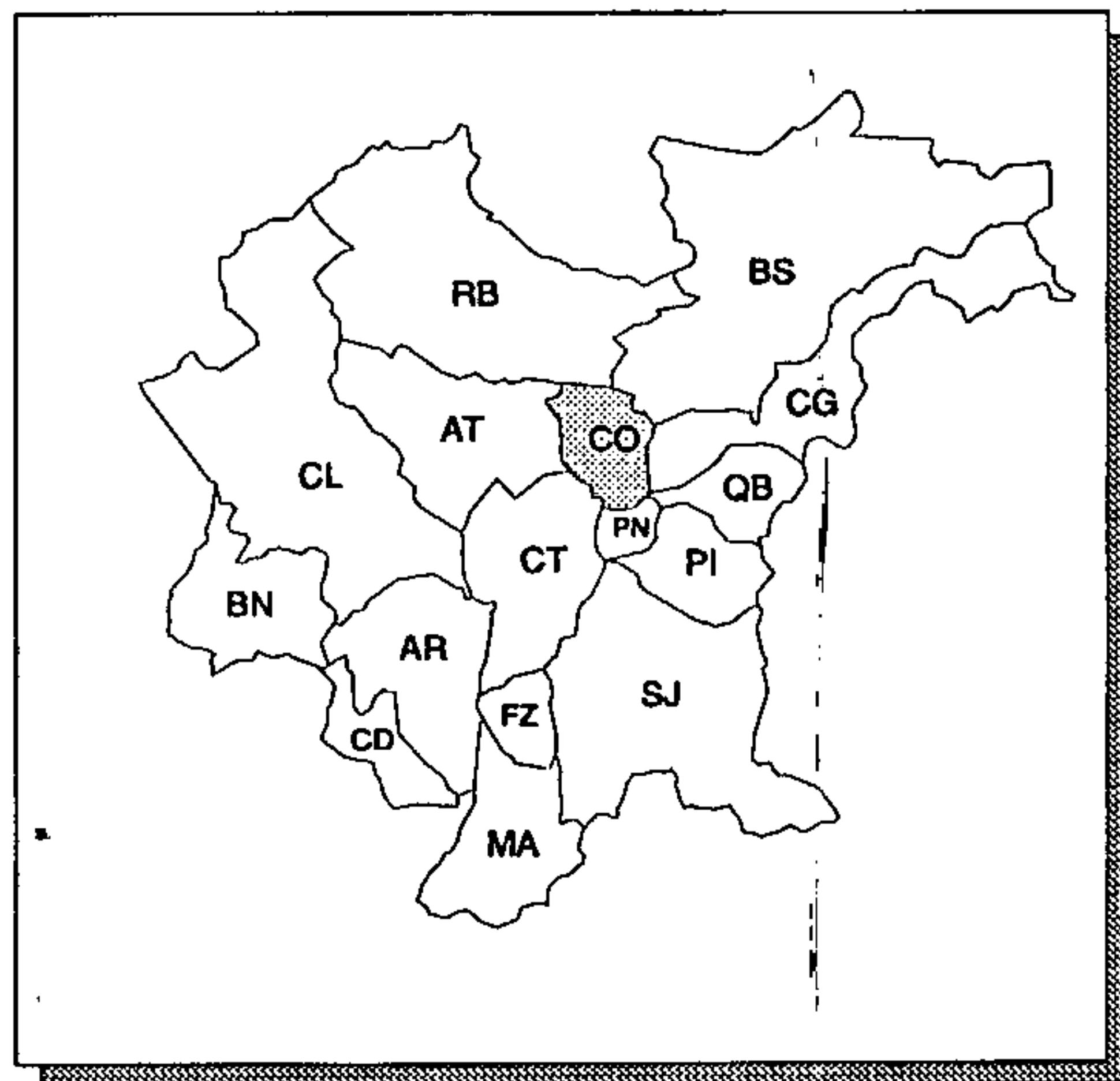

ÁREA LEVANTADA: 

Obtenção de cópias:

SOLICITAR AO IAP (FORMULÁRIO PRÓPRIO)

Texto:

SEM TEXTO

Observações:

CARTA SEM LEGENDA

Ano de publicação:

INFORMAÇÃO NÃO OBTIDA

CARTA PLANIMÉTRICA DO MUNICÍPIO DE CONTENDA

ESCALA: 1:75.000

ANO DE EXECUÇÃO: 1980

Fonte:

PROJETO INVENTÁRIO DOS MUNICÍPIOS DO PARANÁ

Conteúdo:

ELEMENTOS DE HIDROGRAFIA E PLANIMETRIA, INCLUINDO
DIVISÃO DISTRITAL E NOMES DOS MUNICÍPIOS LINDEIROS

Classificação:

RESTITUIÇÃO

Contratante/Executor:

ITCF

Método de elaboração:

DESENHO A PARTIR DE CARTAS PLANIALTIMÉTRICAS
1:50.000 DO DSG (1960/69), INCLUINDO INFORMAÇÕES
ADICIONAIS DA PREFEITURA E DE ORGÃOS ESTADUAIS, E
REDUÇÃO FOTOGRÁFICA PARA 1:75.000

Abrangência (Sigla dos Municípios):

TOTAL: CD

Tipo de material e estado de conservação:

POLYESTER EM BOM ESTADO

Tamanho da prancha (cm):

55 X 60

Quantidade de cartas:

1 CARTA

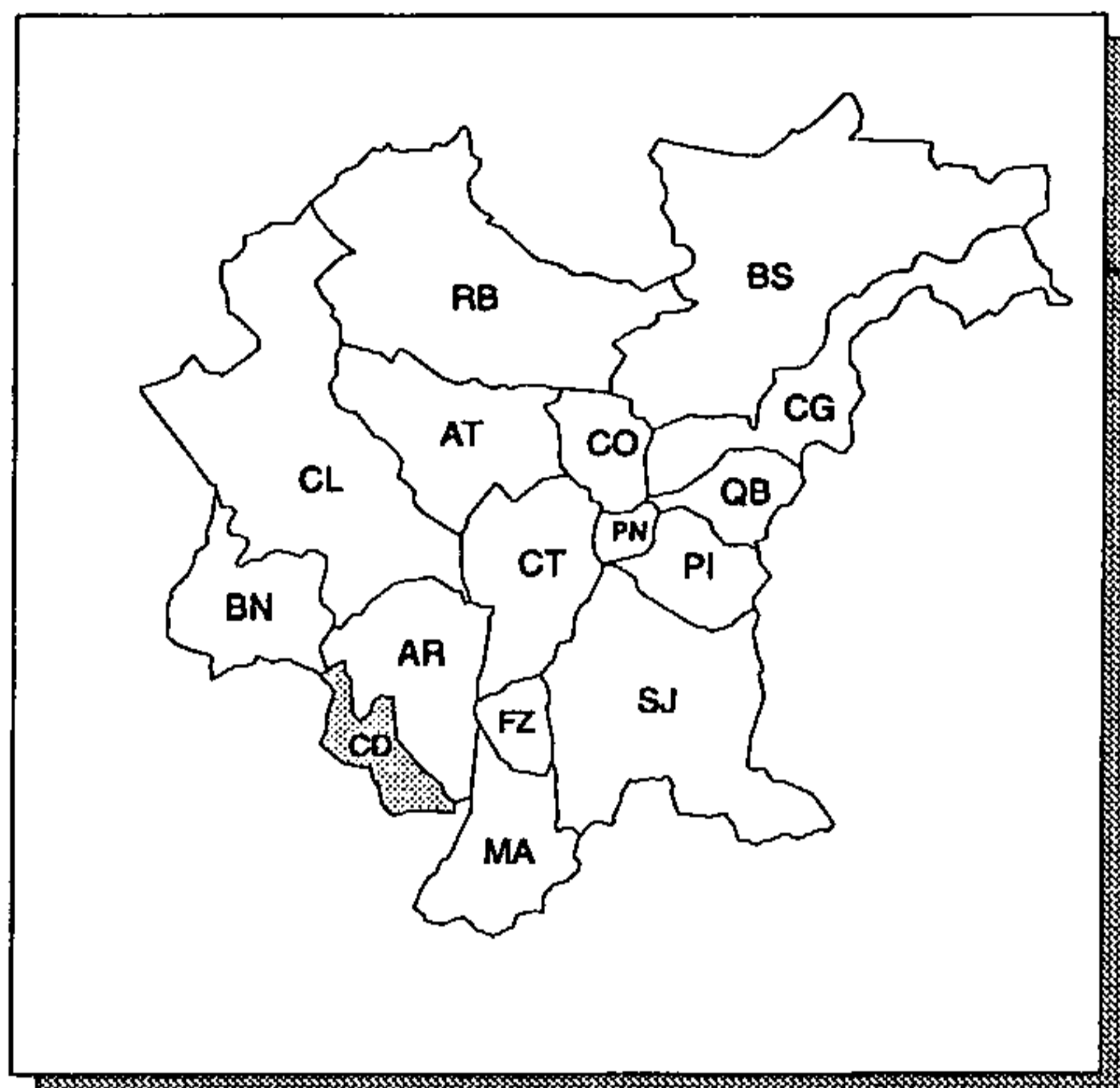

ÁREA LEVANTADA: 

Obtenção de cópias:

SOLICITAR AO IAP (FORMULÁRIO PRÓPRIO)

Texto:

SEM TEXTO

Observações:

CARTA SEM LEGENDA

Ano de publicação:

INFORMAÇÃO NÃO OBTIDA

CARTA PLANIMÉTRICA DO MUNICÍPIO DE CURITIBA

ESCALA: 1:77.000

ANO DE EXECUÇÃO: 1980

Fonte:

PROJETO INVENTÁRIO DOS MUNICÍPIOS DO PARANÁ

Conteúdo:

ELEMENTOS DE HIDROGRAFIA E PLANIMETRIA, INCLUINDO
DIVISÃO DISTRITAL E NOMES DOS MUNICÍPIOS LINDEIROS

Classificação:

RESTITUIÇÃO

Contratante/Executor:

ITCF

Método de elaboração:

DESENHO A PARTIR DE CARTAS PLANIALTIMÉTRICAS
1:50.000 DO DSG (1958/59/69), INCLUINDO INFORMAÇÕES
ADICIONAIS DA PREFEITURA E DE ORGÃOS ESTADUAIS, E
REDUÇÃO FOTOGRÁFICA PARA 1:77.000

Abrangência (Sigla dos Municípios):

TOTAL: CT

Tipo de material e estado de conservação:

POLYESTER EM BOM ESTADO.

Tamanho da prancha (cm):

58 X 62

Quantidade de cartas:

1 CARTA

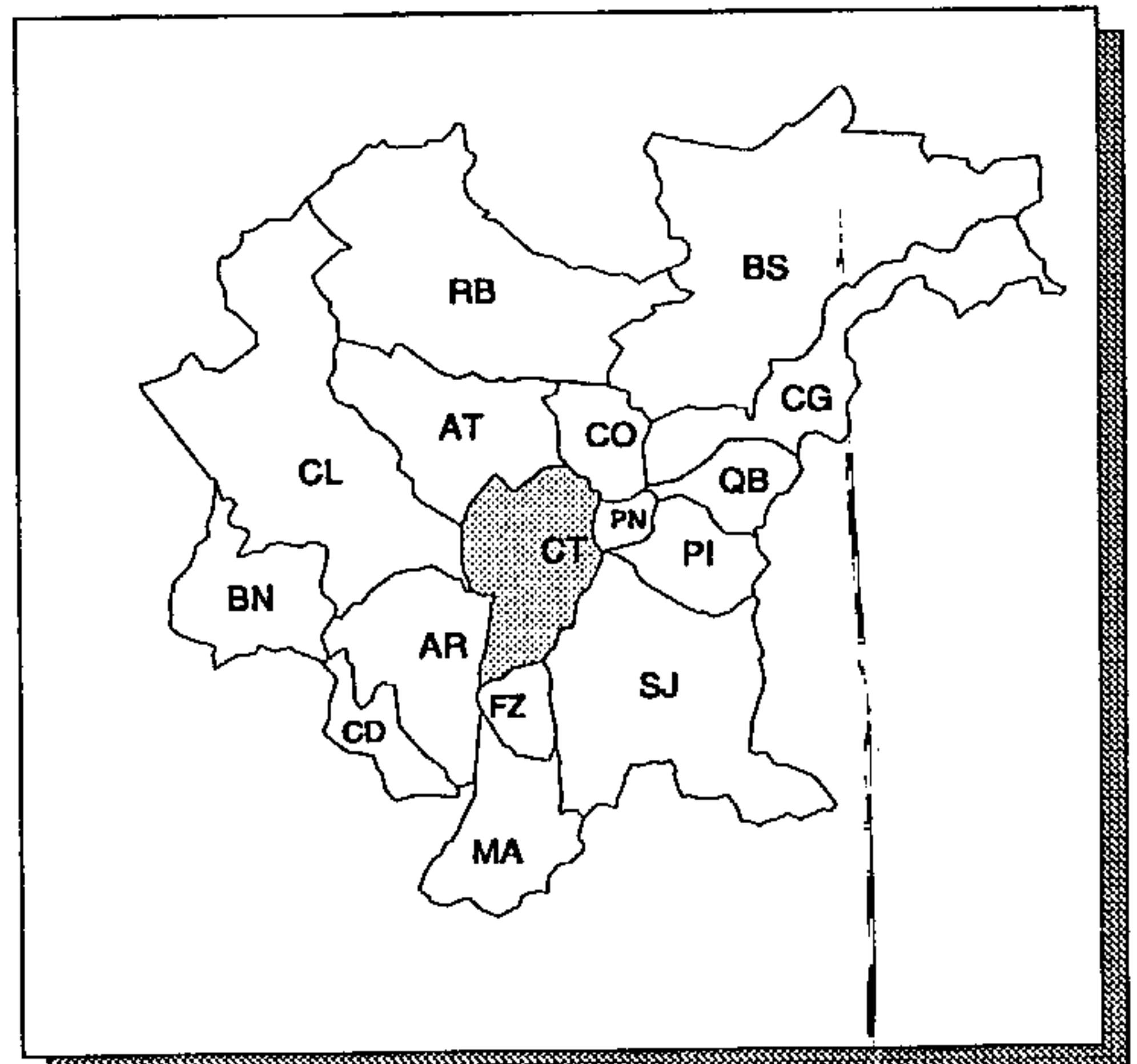

ÁREA LEVANTADA: 

Obtenção de cópias:

SOLICITAR AO IAP (FORMULÁRIO PRÓPRIO)

Texto:

SEM TEXTO

Observações:

CARTA SEM LEGENDA

Ano de publicação:

INFORMAÇÃO NÃO OBTIDA

CARTA PLANIMÉTRICA DO MUNICÍPIO DE FAZENDA RIO GRANDE

ESCALA: 1: 50.000

ANO DE EXECUÇÃO: 1990

Fonte:

PROJETO INVENTÁRIO DOS MUNICÍPIOS DO ESTADO DO PARANÁ

Conteúdo:

ELEMENTOS DE HIDROGRAFIA E PLANIMETRIA, INCLUINDO NOMES DOS MUNICÍPIOS LINDEIROS

Classificação:

RESTITUIÇÃO

Contratante/Executor:

ITCF

Método de elaboração:

DESENHO A PARTIR DE CARTAS PLANIMÉTRICAS 1:50.000 DO DSG (1969), INCLUINDO INFORMAÇÕES ADICIONAIS DA PREFEITURA E DE ORGÃOS ESTADUAIS

Abrangência (Sigla dos Municípios):

TOTAL: FZ

Tipo de material e estado de conservação:

VEGETAL EM BOM ESTADO

Tamanho da prancha (cm):

48 X 57

Quantidade de cartas:

1 CARTA

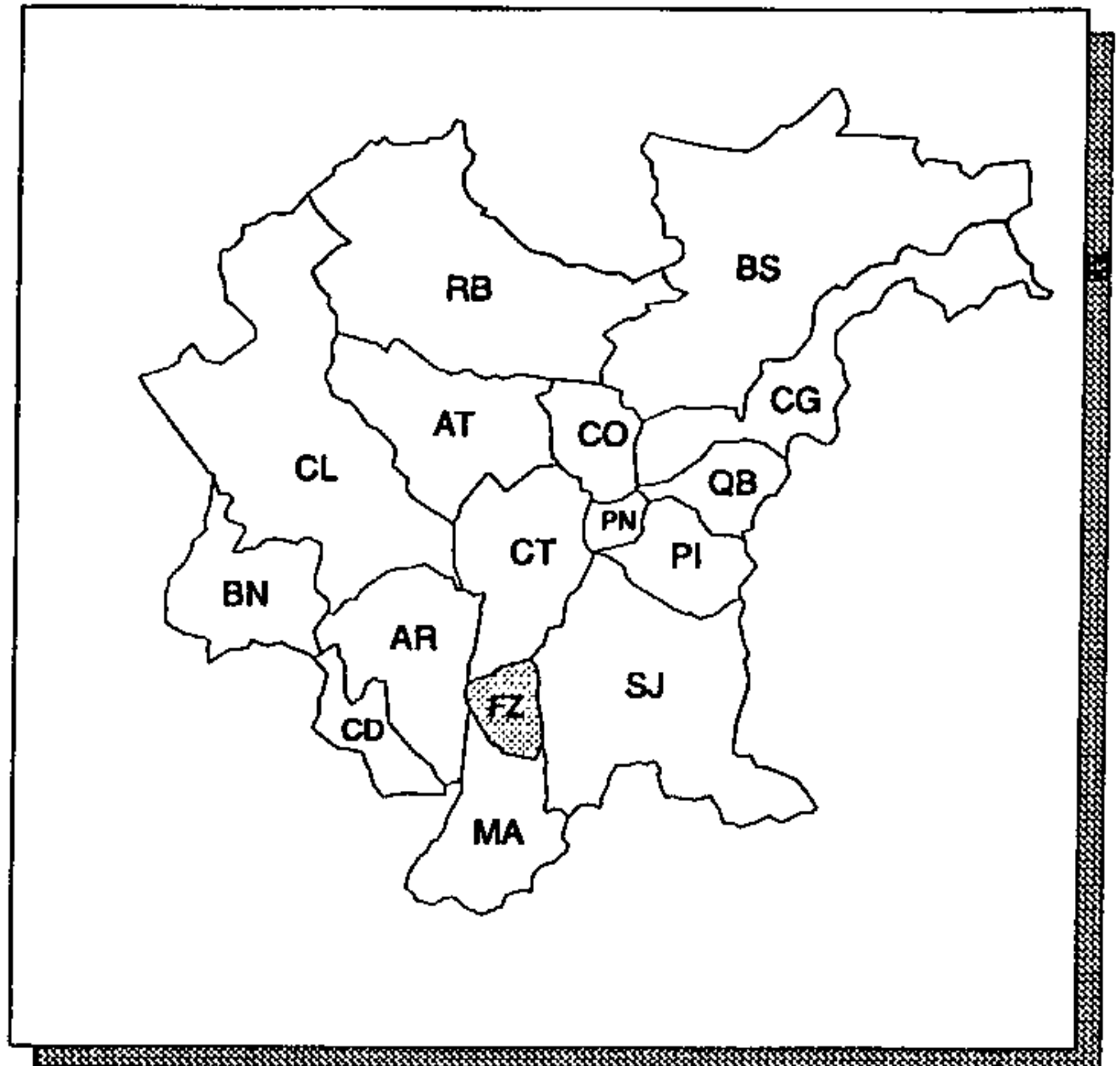

ÁREA LEVANTADA: 

Obtenção de cópias:

SOLICITAR AO IAP (FORMULÁRIO PRÓPRIO)

Texto:

SEM TEXTO

Observações:

Área reservada para observações, atualmente vazia.

Ano de publicação:

INFORMAÇÃO NÃO OBTIDA

CARTA PLANIMÉTRICA DO MUNICÍPIO DE MANDIRITUBA

ESCALA: 1:100.000

ANO DE EXECUÇÃO: 1980

Fonte:

PROJETO INVENTÁRIO DOS MUNICÍPIOS DO PARANÁ

Conteúdo:

ELEMENTOS DE HIDROGRAFIA E PLANIMETRIA, INCLUINDO
DIVISÃO DISTRITAL E NOMES DOS MUNICÍPIOS LINDEIROS

Classificação:

RESTITUIÇÃO

Contratante/Executor:

ITCF

Método de elaboração:

DESENHO A PARTIR DE CARTAS PLANIALTIMÉTRICAS
1:50.000 DO DSG (1969), INCLUINDO INFORMAÇÕES
ADICIONAIS DA PREFEITURA E DE ORGÃOS ESTADUAIS, E
REDUÇÃO FOTOGRÁFICA PARA 1:100.000

Abrangência (Sigla dos Municípios):

TOTAL: FZ E MA

Tipo de material e estado de conservação:

POLYESTER EM BOM ESTADO

Tamanho da prancha (cm):

56 X 59

Quantidade de cartas:

1 CARTA

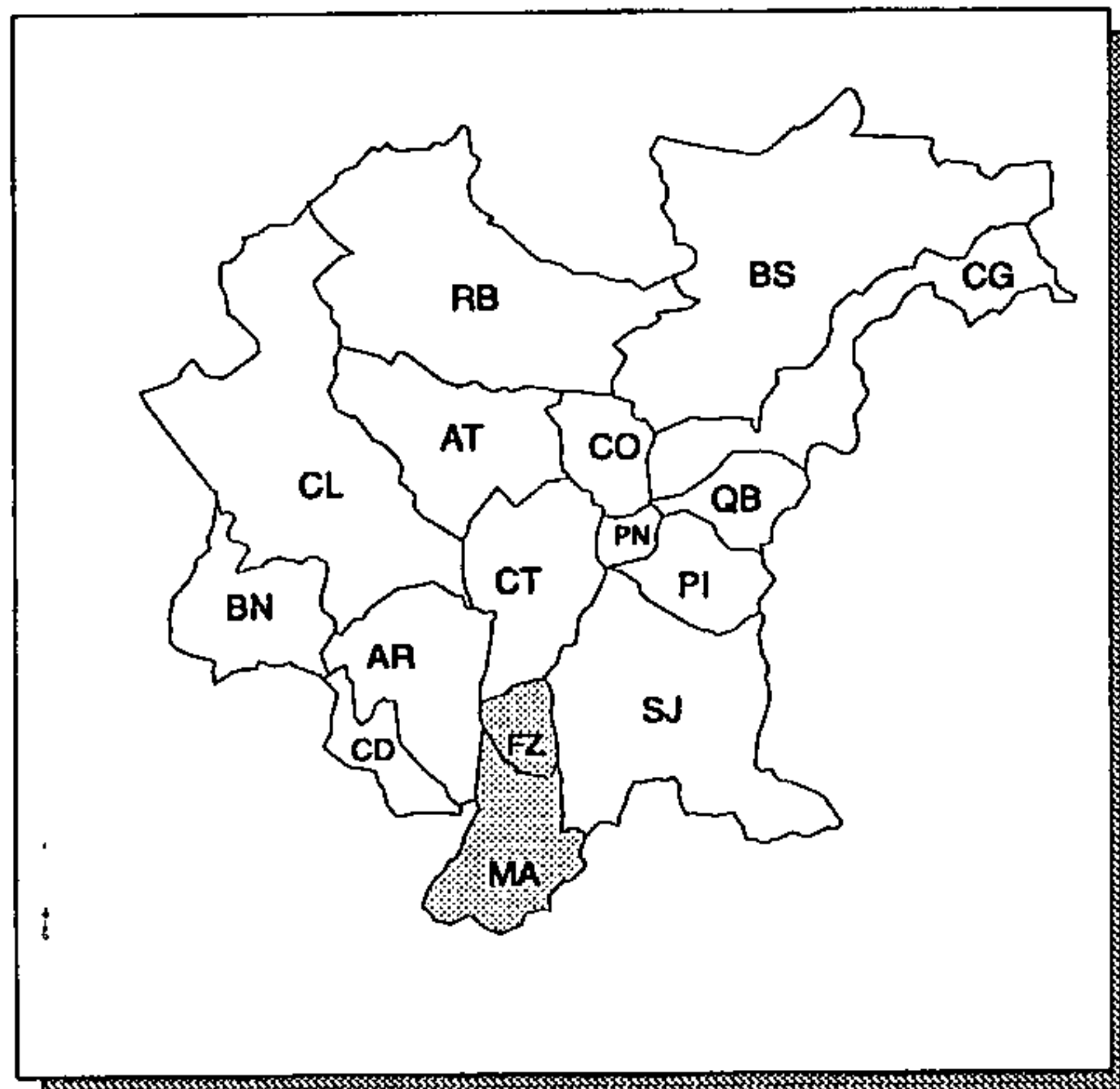

ÁREA LEVANTADA:



2
LX
4

Obtenção de cópias:

SOLICITAR AO IAP (FORMULÁRIO PRÓPRIO)

Texto:

SEM TEXTO

Observações:

CARTA SEM LEGENDA

Ano de publicação:

INFORMAÇÃO NÃO OBTIDA

CARTA PLANIMÉTRICA DO MUNICÍPIO DE PIRAQUARA

ESCALA: 1:5.000

ANO DE EXECUÇÃO: 1980

Fonte:

PROJETO INVENTÁRIO DOS MUNICÍPIOS DO PARANÁ

Conteúdo:

ELEMENTOS DE HIDROGRAFIA E PLANIMETRIA, INCLUINDO
DIVISÃO DISTRITAL E NOMES DOS MUNICÍPIOS LINDEIROS

Classificação:

RESTITUIÇÃO

Contratante/Executor:

ITCF

Método de elaboração:

DESENHO A PARTIR DE CARTAS PLANIALTIMÉTRICAS
1:50.000 DO DSG (1959/69/70/71), INCLUINDO INFORMAÇÕES
ADICIONAIS DA PREFEITURA E DE ORGÃOS ESTADUAIS

Abrangência (Sigla dos Municípios):

TOTAL: PI E PN

Tipo de material e estado de conservação:

POLYESTER EM BOM ESTADO

Tamanho da prancha (cm):

58 X 60

Quantidade de cartas:

1 CARTA

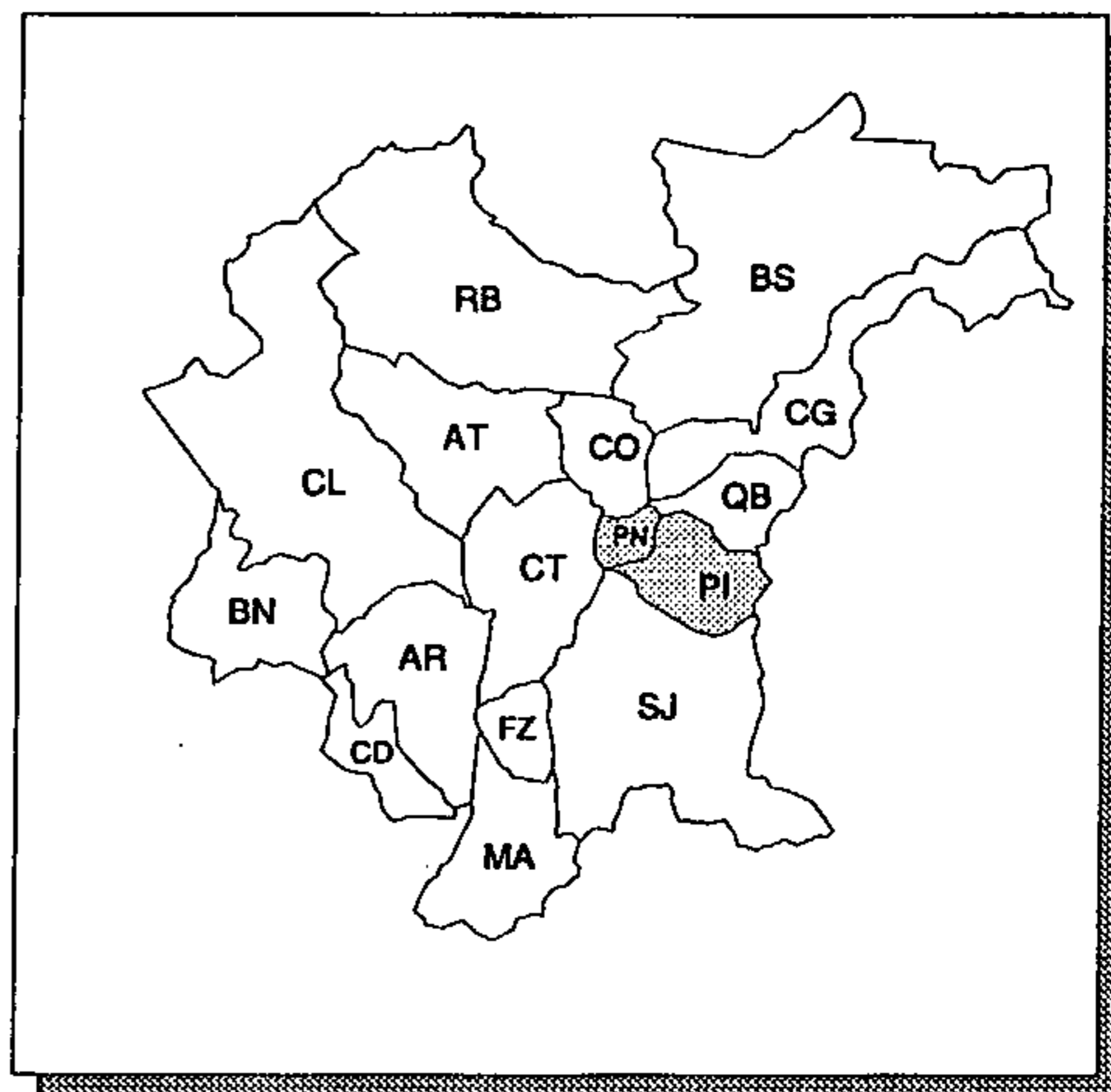

ÁREA LEVANTADA: 

Obtenção de cópias:

SOLICITAR AO IAP (FORMULÁRIO PRÓPRIO)

Texto:

SEM TEXTO

Observações:

CARTA SEM LEGENDA

Ano de publicação:

INFORMAÇÃO NÃO OBTIDA

CARTA PLANIMÉTRICA DO MUNICÍPIO DE QUATRO BARRAS

ESCALA: 1:50.000

ANO DE EXECUÇÃO: 1980

Fonte:

PROJETO INVENTÁRIO DOS MUNICÍPIOS DO PARANÁ

Conteúdo:

ELEMENTOS DE HIDROGRAFIA E PLANIMETRIA, INCLUINDO
DIVISÃO DISTRITAL E NOMES DOS MUNICÍPIOS LINDEIROS

Classificação:

RESTITUIÇÃO

Contratante/Executor:

ITCF

Método de elaboração:

DESENHO A PARTIR DE CARTAS PLANALTIMÉTRICAS
1:50.000 DO DSG (1959/71), INCLUINDO INFORMAÇÕES
ADICIONAIS DA PREFEITURA E DE ORGÃOS ESTADUAIS

Abrangência (Sigla dos Municípios):

TOTAL: QB

Tipo de material e estado de conservação:

POLYESTER EM BOM ESTADO

Tamanho da prancha (cm):

56 X 57

Quantidade de cartas:

1 CARTA

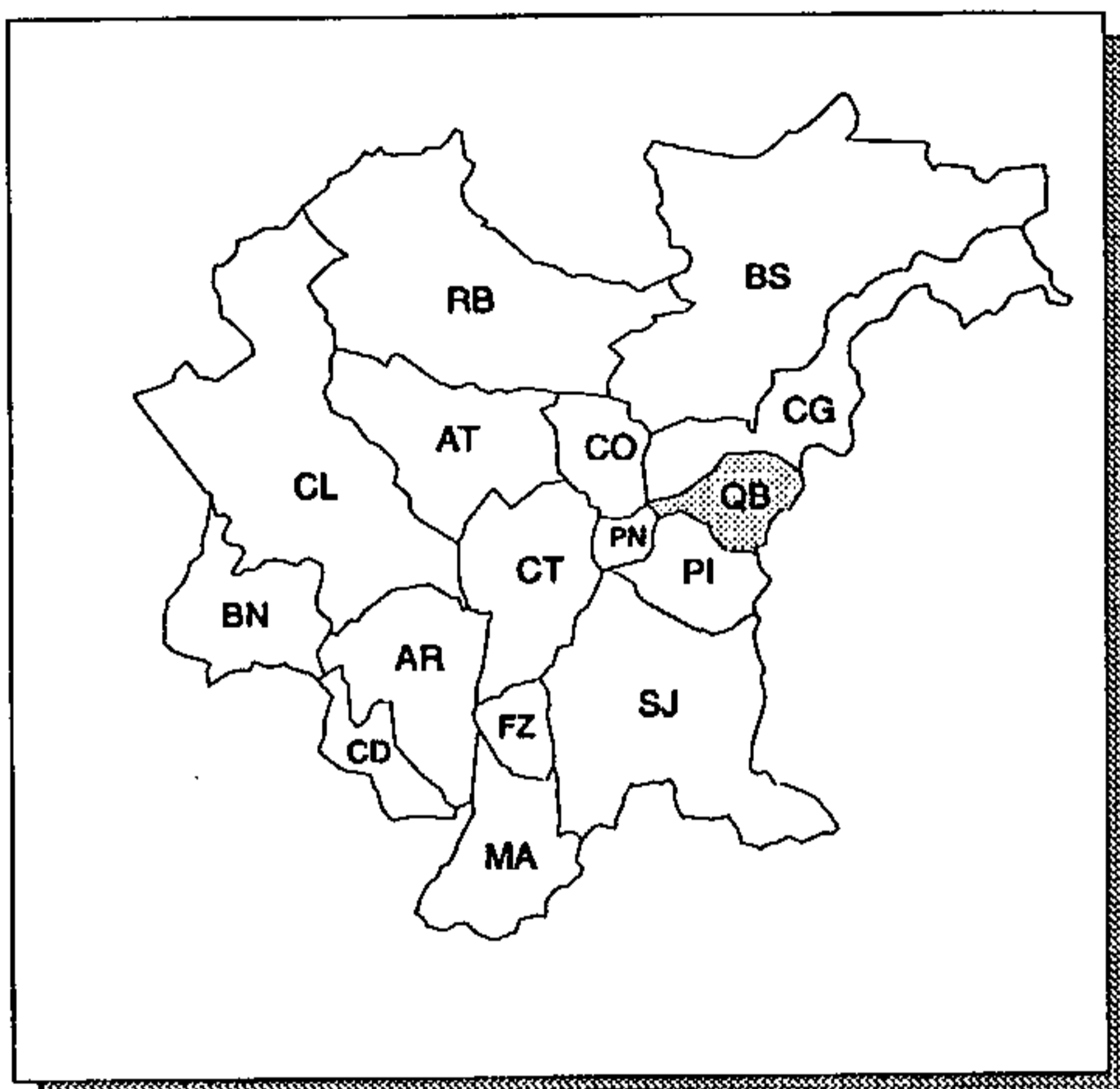

ÁREA LEVANTADA: 

Obtenção de cópias:

SOLICITAR AO IAP (FORMULÁRIO PRÓPRIO)

Texto:

SEM TEXTO

Observações:

CARTA SEM LEGENDA

Ano de publicação:

INFORMAÇÃO NÃO OBTIDA

CARTA PLANIMÉTRICA DO MUNICÍPIO DE RIO BRANCO DO SUL

ESCALA: 1:100.000

ANO DE EXECUÇÃO: 1980

Fonte:

PROJETO INVENTÁRIO DOS MUNICÍPIOS DO PARANÁ

Conteúdo:

ELEMENTOS DE HIDROGRAFIA E PLANIMETRIA, INCLUINDO NOMES DOS MUNICÍPIOS LINDEIROS

Classificação:

RESTITUIÇÃO

Contratante/Executor:

ITCF

Método de elaboração:

DESENHO A PARTIR DE CARTAS PLANIALTIMÉTRICAS 1:50.000 DO DSG (1966/68/70), INCLUINDO INFORMAÇÕES ADICIONAIS DA PREFEITURA E DE ORGÃOS ESTADUAIS, E REDUÇÃO FOTOGRÁFICA PARA 1:100.000

Abrangência (Sigla dos Municípios):

TOTAL: RB

Tipo de material e estado de conservação:

CRONAFLEX EM BOM ESTADO

Tamanho da prancha (cm):

57 X 58

Quantidade de cartas:

1 CARTA

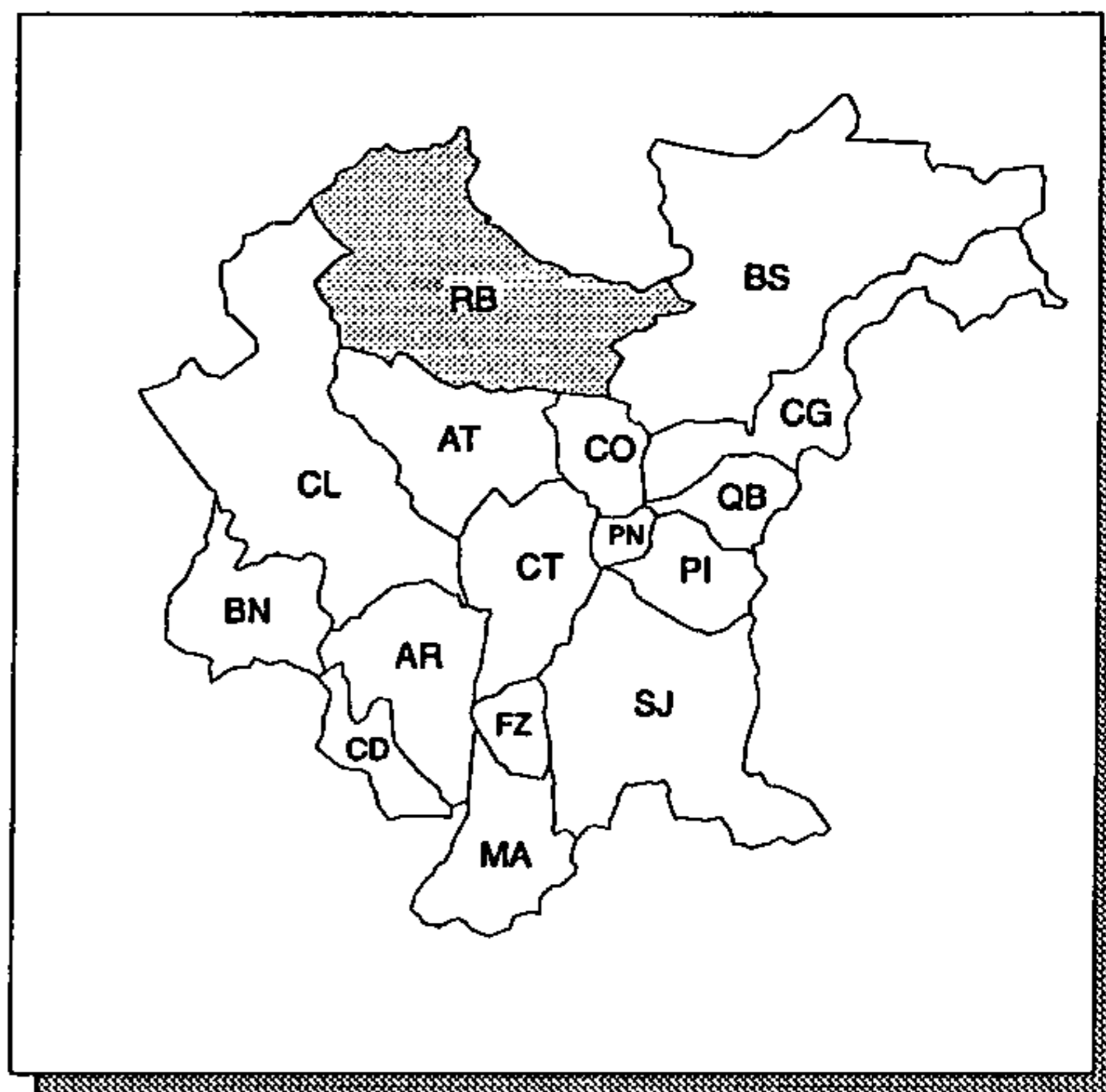

ÁREA LEVANTADA:



Obtenção de cópias:

SOLICITAR AO IAP (FORMULÁRIO PRÓPRIO)

Texto:

SEM TEXTO

Observações:

CARTA SEM LEGENDA

Ano de publicação:

INFORMAÇÃO NÃO OBTIDA

CARTA PLANIMÉTRICA DO MUNICÍPIO DE SÃO JOSÉ DOS PINHAIS

ESCALA: 1:100.000

ANO DE EXECUÇÃO: 1980

Fonte:

PROJETO INVENTÁRIO DOS MUNICÍPIOS DO PARANÁ

Conteúdo:

ELEMENTOS DE HIDROGRAFIA E PLANIMETRIA, INCLUINDO
DIVISÃO DISTRITAL E NOMES DOS MUNICÍPIOS LINDEIROS

Classificação:

RESTITUIÇÃO

Contratante/Executor:

ITCF

Método de elaboração:

DESENHO A PARTIR DE CARTAS PLANIALTIMÉTRICAS
1:50.000 DO DSG (1959/69/70), INCLUINDO INFORMAÇÕES
ADICIONAIS DA PREFEITURA E DE ORGÃOS ESTADUAIS, E
REDUÇÃO FOTOGRÁFICA PARA 1:100.000

Abrangência (Sigla dos Municípios):

TOTAL: SJ

Tipo de material e estado de conservação:

POLYESTER EM BOM ESTADO

Tamanho da prancha (cm):

60 X 60

Quantidade de cartas:

1 CARTA

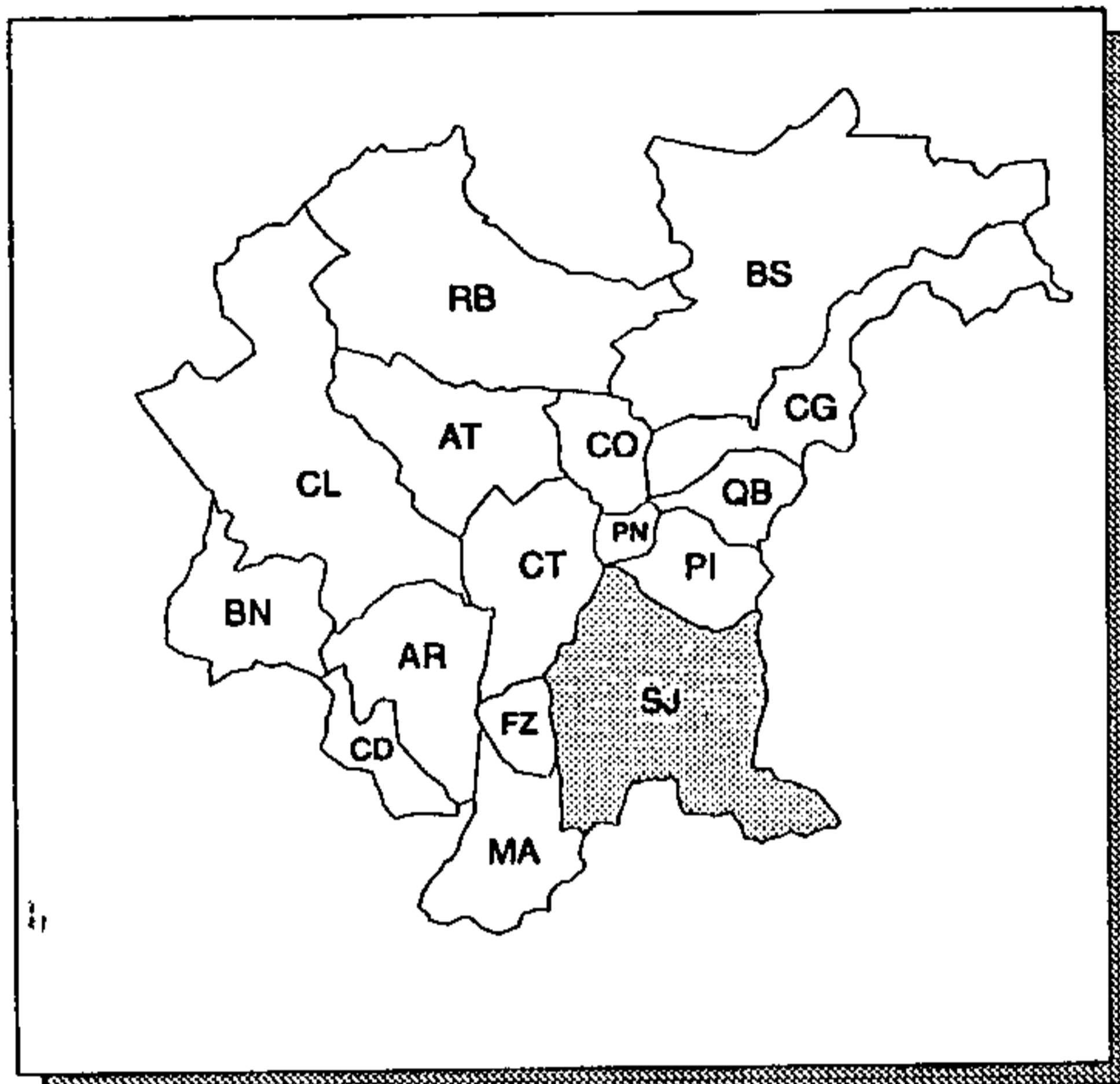

ÁREA LEVANTADA:



Obtenção de cópias:

SOLICITAR AO IAP (FORMULÁRIO PRÓPRIO)

Texto:

SEM TEXTO

Observações:

CARTA SEM LEGENDA

Ano de publicação:

INFORMAÇÃO NÃO OBTIDA

CARTA PLANIMÉTRICA RURAL

ESCALA: 1: 10.000

ANO DE EXECUÇÃO: 1992

Fonte:

CADASTRAMENTO DE REDES DE DISTRIBUIÇÃO RURAL

Conteúdo:

ELEMENTOS DE HIDROGRAFIA E PLANIMETRIA, ADAPTADOS AOS INTERESSES DA COPEL (EXCLUSÃO DE ALGUNS ELEMENTOS DE TOPONÍMIA)

Classificação:

RESTITUIÇÃO

Contratante/Executor:

COPEL/IBGE

Método de elaboração:

AMPLIAÇÃO FOTOGRÁFICA DAS CARTAS PLANIALTIMÉTRICAS 1:50.000 DO IBGE DE 1991/92 (SCRIBES DE HIDROGRAFIA E PLANIMETRIA)

Abrangência (Sigla dos Municípios):

PARCIAL: AR, BN, BS, CD, CG, CL, MA, PI, QB E SJ

Tipo de material e estado de conservação:

NEGATIVOS (IBGE); CRONAFLEX EM ÓTIMO ESTADO (COPEL)

Tamanho da prancha (cm):

60 X 64

Quantidade de cartas:

129 CARTAS DE CORTE 3'00" X 3'00"

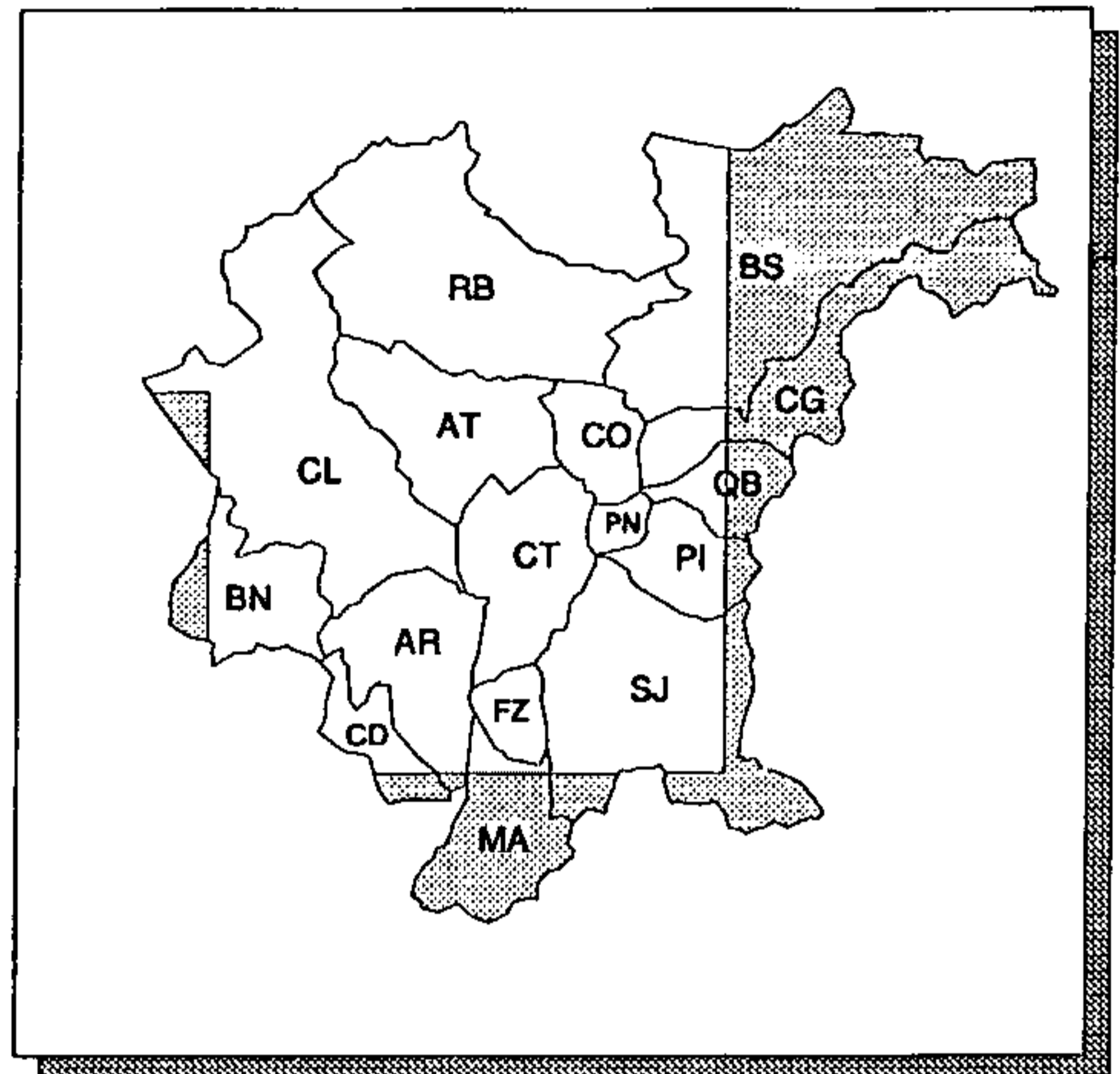

ÁREA LEVANTADA:

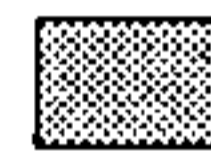

Obtenção de cópias:

SOLICITAR À COPEL

Texto:

SEM TEXTO

Observações:

CARTAS SEM LEGENDA. ÁREA DO CADASTRAMENTO EXTRAPOLA OS LIMITES DA RMC, TOTALIZANDO 300 CARTAS

Ano de publicação:

INFORMAÇÃO NÃO OBTIDA

CARTA PLANIMÉTRICA RURAL

ESCALA: 1: 10.000

ANO DE EXECUÇÃO: 1992

Fonte:

CADASTRAMENTO DE REDES DE DISTRIBUIÇÃO RURAL

Conteúdo:

ELEMENTOS DE HIDROGRAFIA E PLANIMETRIA ADAPTADOS AOS INTERESSES DA COPEL (EXCLUSÃO DE ALGUNS ELEMENTOS DE TOPONÍMIA)

Classificação:

RESTITUIÇÃO

Contratante/Executor:

COPEL/IAP

Método de elaboração:

REAMBULAÇÃO DAS CARTAS PLANIALTIMÉTRICAS 1:10.000 DA COMEC (1976), COM APOIO DE CAMPO UTILIZANDO AEROFOTOS 1:25.000 DE 1980. DESENHO FINAL REENQUADRANDO-AS AO PADRÃO DA COPEL (CORTE 3'00" X 3'00")

Abrangência (Sigla dos Municípios):

TOTAL: FZ; PARCIAL: AR, AT, BN, BS, CD, CG, CL, CO, CT, MA, PI, PN, QB, RB E SJ

Tipo de material e estado de conservação:

CRONAFLEX EM ÓTIMO ESTADO

Tamanho da prancha (cm):

60 X 64

Quantidade de cartas:

201 CARTAS DE CORTE 3'00" X 3'00"

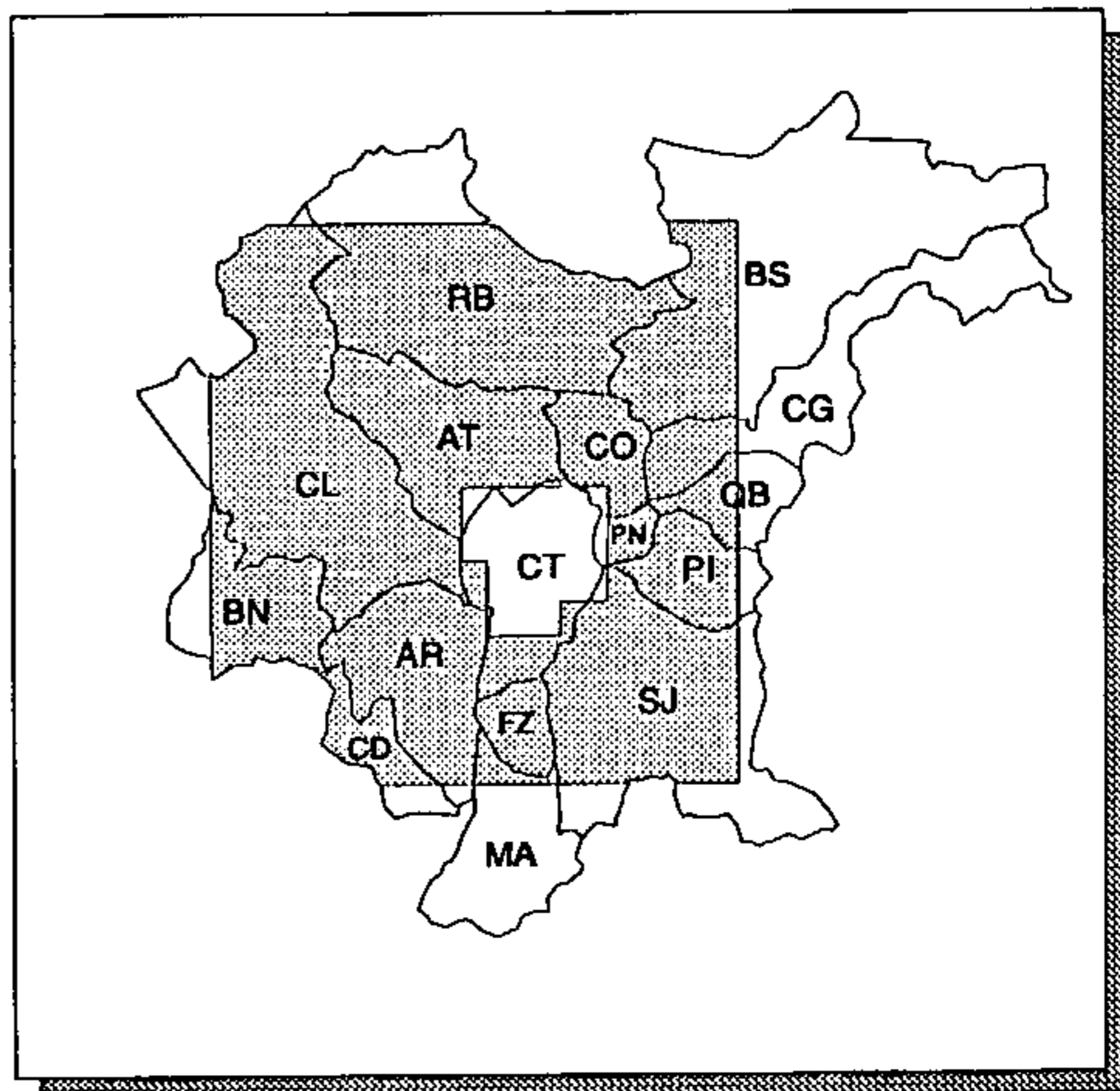

ÁREA LEVANTADA: 

Obtenção de cópias:

SOLICITAR À COPEL

Texto:

SEM TEXTO

Observações:

TRABALHO EM ANDAMENTO; 60% DAS CARTAS ESTÃO PRONTAS. ÁREA DO CADASTRAMENTO EXTRAPOLA OS LIMITES DA RMC

Ano de publicação:

INFORMAÇÃO NÃO OBTIDA

CERRO AZUL

ESCALA: 1:50.000

ANO DE EXECUÇÃO: 1970

Fonte:

CURITIBA - X

Conteúdo:

ELEMENTOS DE HIDROGRAFIA, ALTIMETRIA (CURVAS DE NÍVEL COM EQUIDISTÂNCIA DE 40m), PLANIMETRIA E VEGETAÇÃO

Classificação:

RESTITUIÇÃO

Contratante/Executor:

CODEPAR/DSG

Método de elaboração:

RESTITUIÇÃO FOTOGRAFÉTRICA EM 1970 POR AVIÓGRAFO WLD B-8, COM BASE EM AEROFOTOS 1:50.000 DE 1966; APOIO BÁSICO E SUPLEMENTAR DE CAMPO EM 1968

Abrangência (Sigla dos Municípios):

PARCIAL: RB

Tipo de material e estado de conservação:

NEGATIVOS (5ª DL); CARTA IMPRESSA EM CORES (1ª DL)

Tamanho da prancha (cm):

58 X 75

Quantidade de cartas:

1 CARTA DE CORTE 15' X 15'

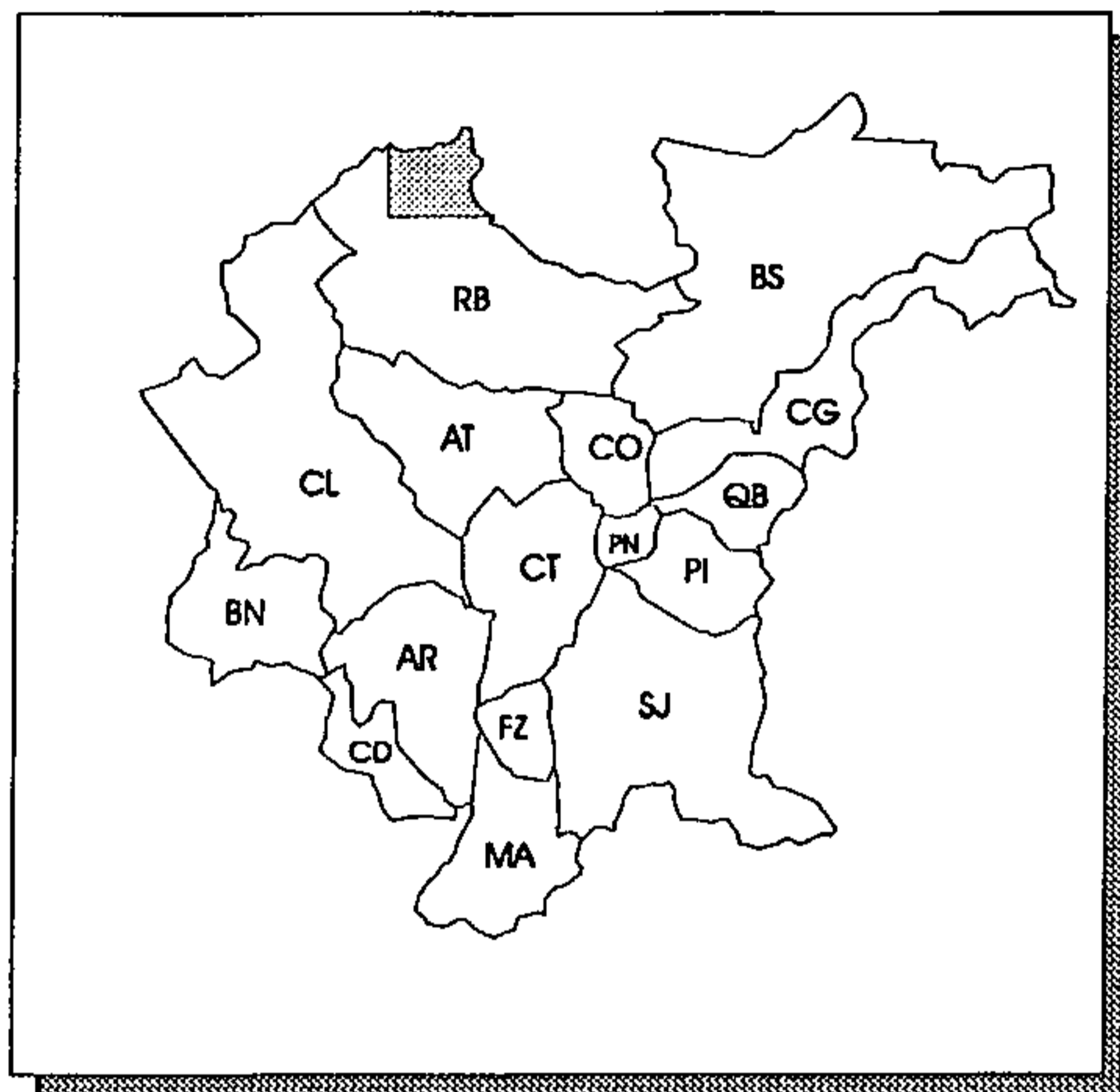

ÁREA LEVANTADA:



Obtenção de cópias:

SOLICITAR AO DSG NA 5ª DL (MEDIANTE CONVÊNIO) OU NA 1ª DL

Texto:

SEM TEXTO

Observações:

ÍNDICE DE NOMENCLATURA: SG.22-X-B-IV-3; MI 2826/3. CARTA EXTRAPOLA OS LIMITES DA RMC

Ano de publicação:

1970

COLÔNIA QUERO-QUERO (PARANÁ)

ESCALA: 1:50.000

ANO DE EXECUÇÃO: INFORMAÇÃO NÃO OBTIDA

Fonte:

CURITIBA - X

Conteúdo:

ELEMENTOS DE HIDROGRAFIA, ALTIMETRIA (CURVAS DE NÍVEL COM EQUIDISTÂNCIA DE 20m), PLANIMETRIA E VEGETAÇÃO

Classificação:

RESTITUIÇÃO

Contratante/Executor:

DSG

Método de elaboração:

RESTITUIÇÃO FOTOGRAMÉTRICA POR MULTIPLEX, COM BASE EM AEROFOTOS 1:10.000 DE 1953/54; REAMBULAÇÃO; APOIO BÁSICO DE CAMPO EM 1954

Abrangência (Sigla dos Municípios):

PARCIAL: BN E CL

Tipo de material e estado de conservação:

CARTA IMPRESSA EM CORES

Tamanho da prancha (cm):

58 X 75

Quantidade de cartas:

1 CARTA DE CORTE 15' X 15'

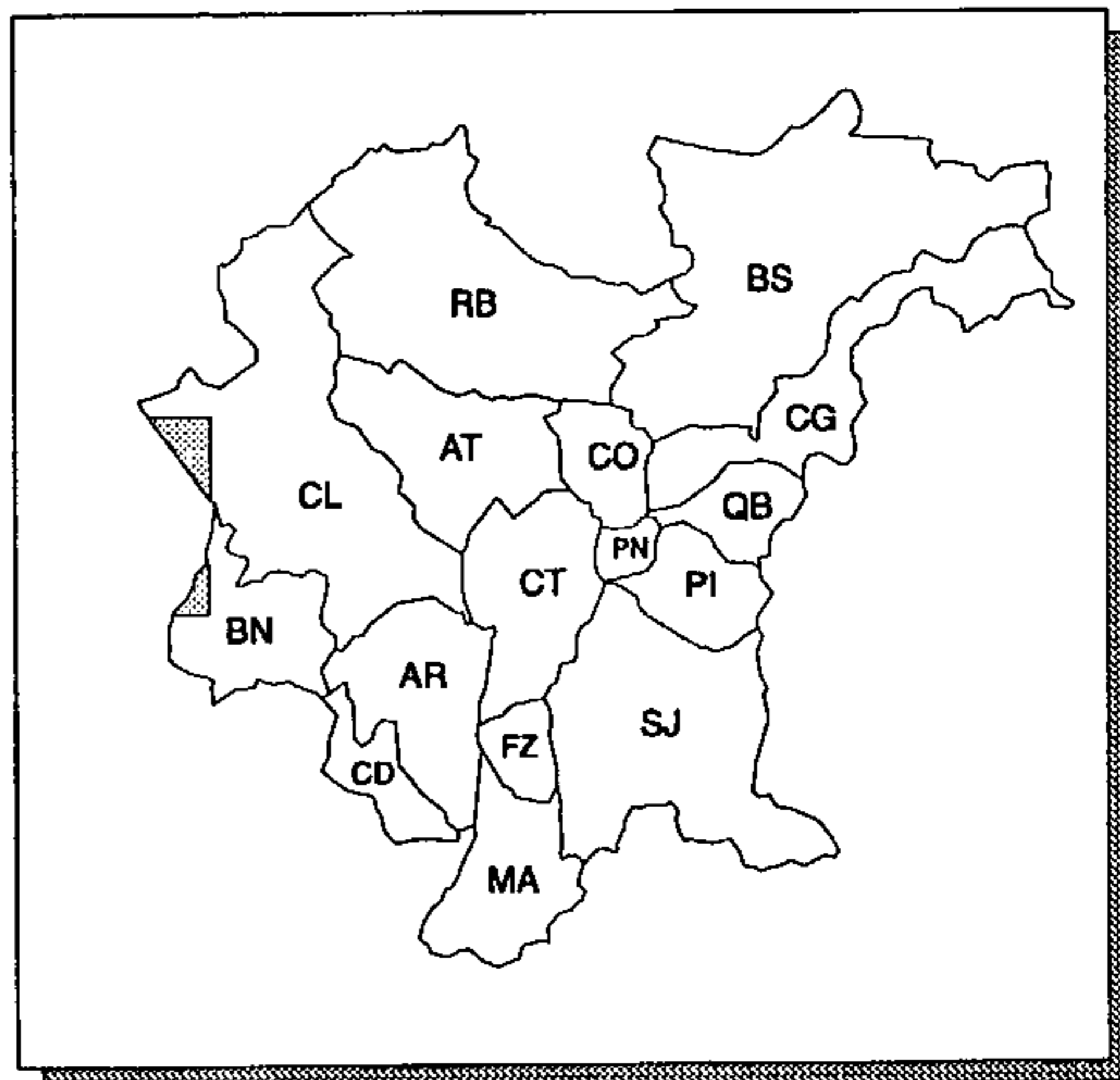

ÁREA LEVANTADA: 

Obtenção de cópias:

EDIÇÃO ESGOTADA

Texto:

SEM TEXTO

Observações:

ÍNDICE DE NOMENCLATURA: SG.22-K-I-3; MI 2841/3. CARTA EXTRAPOLA OS LIMITES DA RMC

Ano de publicação:

1959

COLÔNIA SANTOS ANDRADE

ESCALA: 1:50.000

ANO DE EXECUÇÃO: 1966

Fonte:

CURITIBA - X

Conteúdo:

ELEMENTOS DE HIDROGRAFIA, ALTIMETRIA (CURVAS DE NÍVEL COM EQUIDISTÂNCIA DE 20m), PLANIMETRIA E VEGETAÇÃO

Classificação:

RESTITUIÇÃO

Contratante/Executor:

DSG

Método de elaboração:

RESTITUIÇÃO FOTOGRAMÉTRICA EM 1966 POR AVIÓGRAFO WLD B-8, COM BASE EM AEROFOTOS 1:60.000 DE 1966; APOIO BÁSICO E SUPLEMENTAR DE CAMPO EM 1967

Abrangência (Sigla dos Municípios):

PARCIAL: SJ

Tipo de material e estado de conservação:

NEGATIVOS (5ª DL); CARTA IMPRESSA EM CORES (1ª DL)

Tamanho da prancha (cm):

58 X 75

Quantidade de cartas:

1 CARTA DE CORTE 15' X 15'

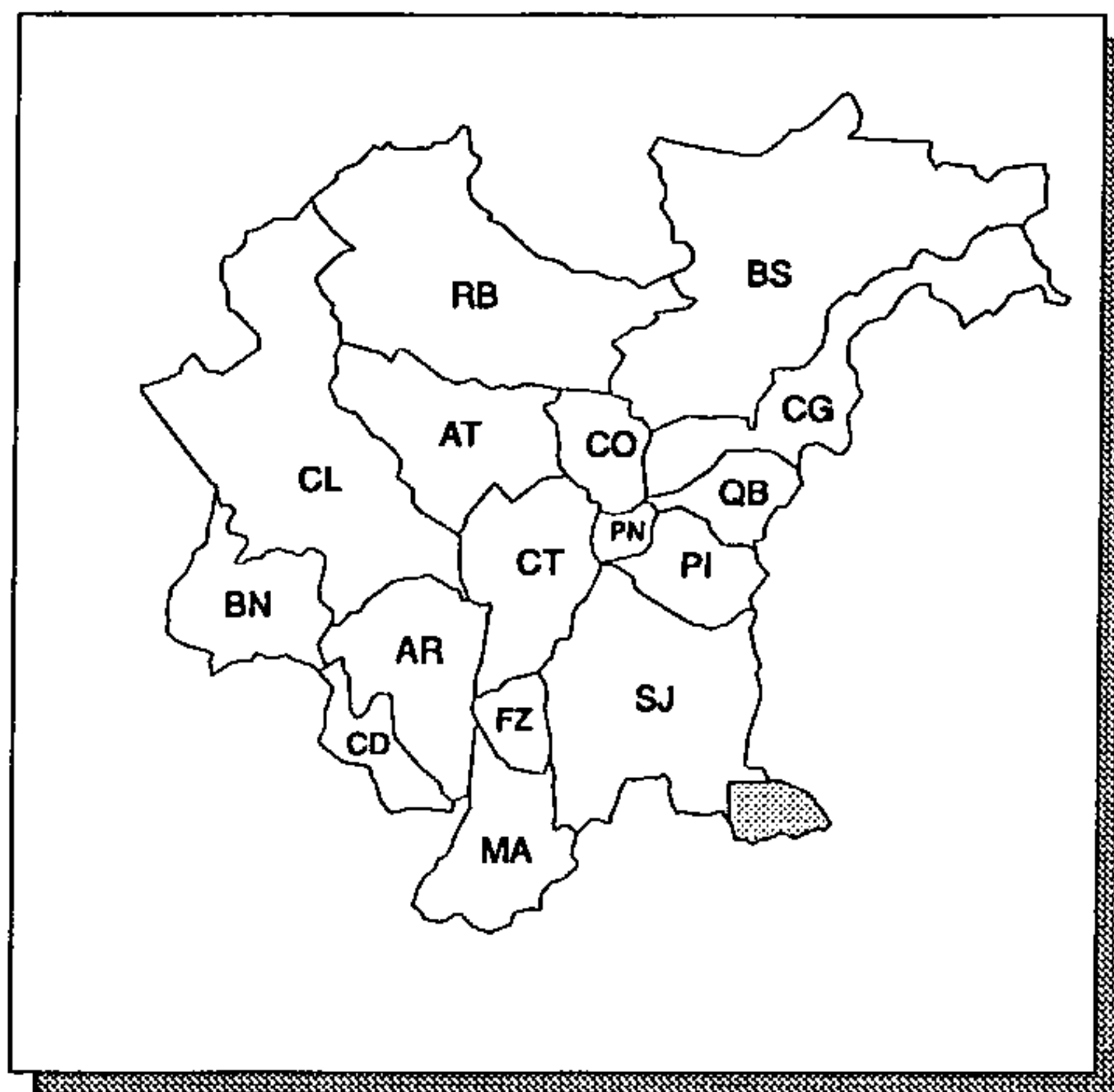

ÁREA LEVANTADA:



Obtenção de cópias:

SOLICITAR AO DSG NA 5ª DL (MEDIANTE CONVÊNIO) OU NA 1ª DL

Texto:

SEM TEXTO

Observações:

ÍNDICE DE NOMENCLATURA: SG.22-X-D-V-3; MI 2858/3; EQUIVALE À CARTA PEDRA BRANCA DO ARARAQUARA, DO IBGE, 1992. CARTA EXTRAPOLA OS LIMITES DA RMC

Ano de publicação:

1969

CONTENDA (PARANÁ)

ESCALA: 1:50.000

ANO DE EXECUÇÃO: 1954

Fonte:

CURITIBA - X

Conteúdo:

ELEMENTOS DE HIDROGRAFIA, ALTIMETRIA (CURVAS DE NÍVEL COM EQUIDISTÂNCIA DE 20m), PLANIMETRIA E VEGETAÇÃO

Classificação:

RESTITUIÇÃO

Contratante/Executor:

DSG

Método de elaboração:

RESTITUIÇÃO FOTOGRAFÉTRICA E REAMBULAÇÃO

Abrangência (Sigla dos Municípios):

PARCIAL: AR, BN, CD E CL

Tipo de material e estado de conservação:

CARTA IMPRESSA EM CORES

Tamanho da prancha (cm):

58 X 75

Quantidade de cartas:

1 CARTA DE CORTE 15' X 15'

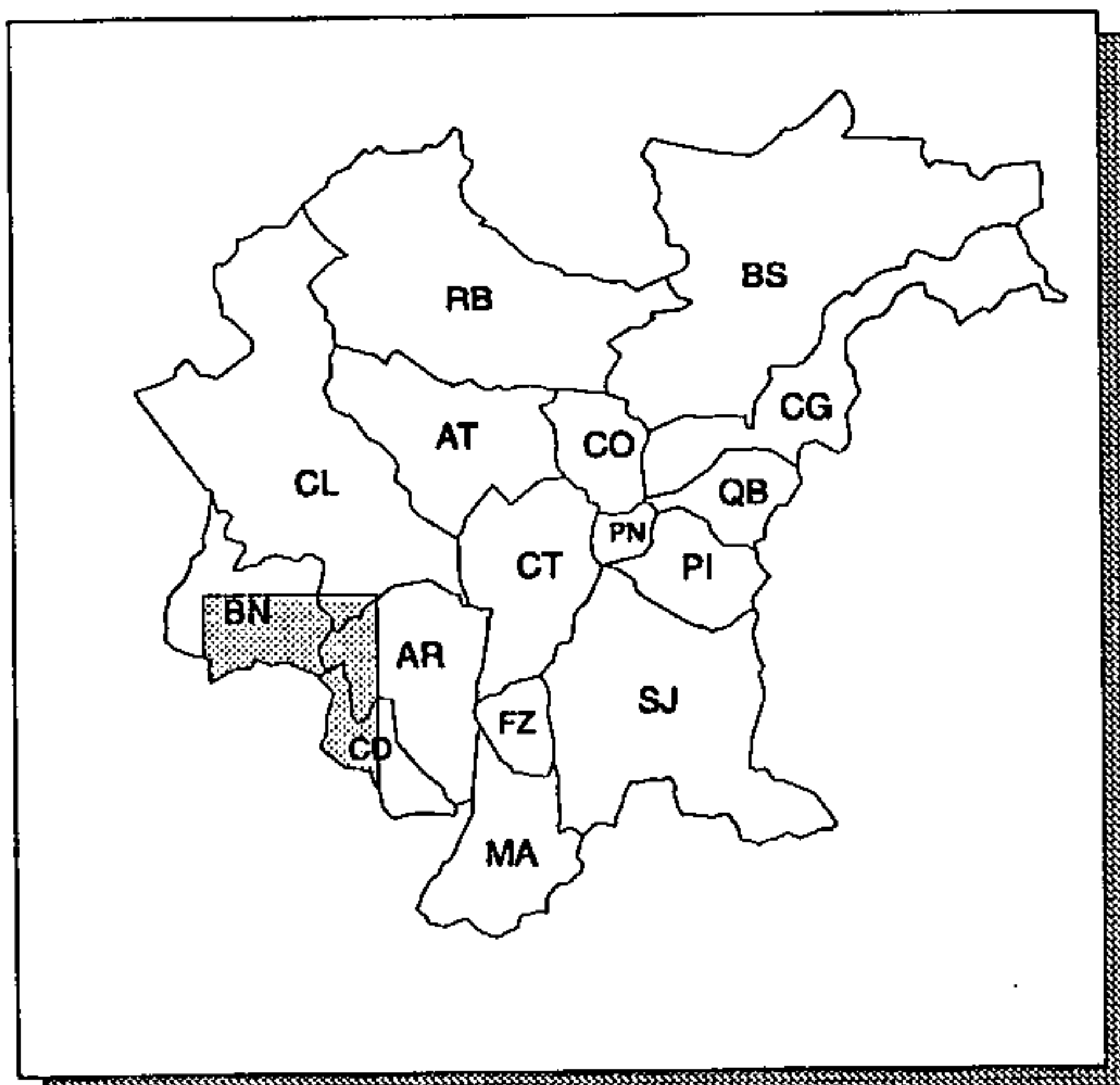

ÁREA LEVANTADA: 

Obtenção de cópias:

SOLICITAR AO DSG, 1ª DL

Texto:

SEM TEXTO

Observações:

ÍNDICE DE NOMENCLATURA: SG.22-K-III-2; MI 2856/2. CARTA EXTRAPOLA OS LIMITES DA RMC

Ano de publicação:

1960

CURITIBA

ESCALA: 1:250.000

ANO DE EXECUÇÃO: INFORMAÇÃO NÃO OBTIDA

Fonte:

INFORMAÇÃO NÃO OBTIDA

Conteúdo:

ELEMENTOS DE HIDROGRAFIA, ALTIMETRIA (CURVAS DE NÍVEL COM EQUIDISTÂNCIA DE 100 m), PLANIMETRIA E VEGETAÇÃO

Classificação:

RESTITUIÇÃO

Contratante/Executor:

IBGE

Método de elaboração:

COMPILAÇÃO DE DADOS DE 16 CARTAS PLANIALTIMÉTRICAS 1:50.000 E DE 2 CARTAS PLANIALTIMÉTRICAS 1:100.000, TODAS DO DSG

Abrangência (Sigla dos Municípios):

TOTAL: CG, CO, CT, FZ, MA, PI, PN, QB E SJ; PARCIAL: AR, AT, BS, CD, CL E RB

Tipo de material e estado de conservação:

SCRIBE NA COR SÉPIA; NEGATIVOS COM RELEVO SOMBREADO E NAS CORES AZUL, PRETO E SÉPIA; PEEL-COAT NA COR VERDE; CARTA IMPRESSA EM CORES

Tamanho da prancha (cm):

64 X 78

Quantidade de cartas:

1 CARTA DE CORTE 1°00' X 1°30'

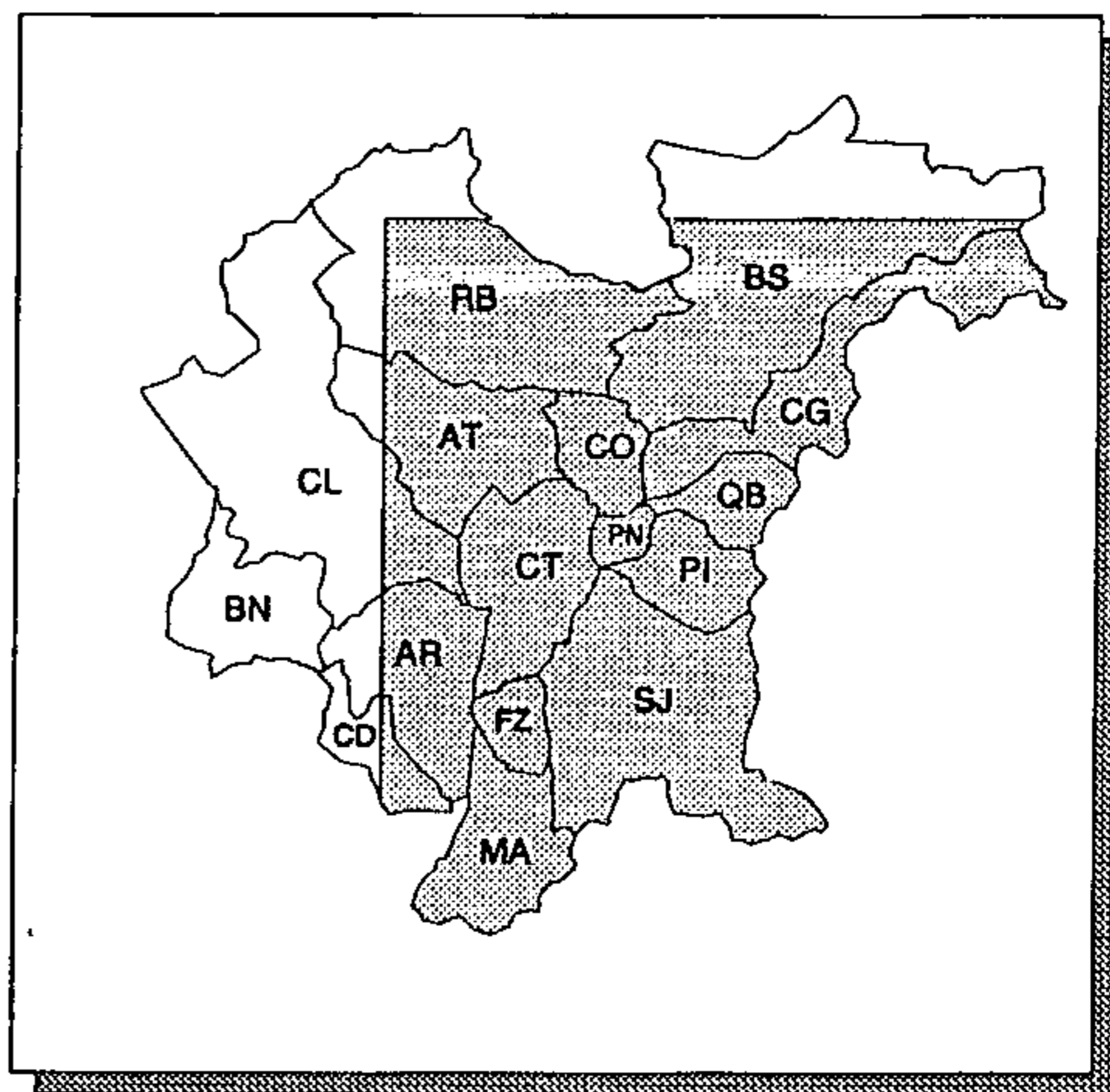

ÁREA LEVANTADA: 

Obtenção de cópias:

SOLICITAR AO IBGE

Texto:

SEM TEXTO

Observações:

ÍNDICE DE NOMENCLATURA: SG.22-X-D/SG.23-V-C. CARTA EXTRAPOLA OS LIMITES DA RMC

Ano de publicação:

1983

CURITIBA (PARANÁ)

ESCALA: 1:50.000

ANO DE EXECUÇÃO: INFORMAÇÃO NÃO OBTIDA

Fonte:

CURITIBA - X

Conteúdo:

ELEMENTOS DE HIDROGRAFIA, ALTIMETRIA (CURVAS DE NÍVEL COM EQUIDISTÂNCIA DE 20m), PLANIMETRIA E VEGETAÇÃO

Classificação:

RESTITUIÇÃO

Contratante/Executor:

DSG

Método de elaboração:

RESTITUIÇÃO FOTOGRAFAMÉTRICA POR MULTIPLEX, COM BASE EM AEROFOTOS 1:9.600, 1:10.000 E 1:15.000, DE 1953/54; REAMBULAÇÃO; APOIO DE CAMPO EM 1954

Abrangência (Sigla dos Municípios):

PARCIAL: AR, AT, CL, CO E CT

Tipo de material e estado de conservação:

CARTA IMPRESSA EM CORES

Tamanho da prancha (cm):

58 X 75

Quantidade de cartas:

1 CARTA DE CORTE 15' X 15'

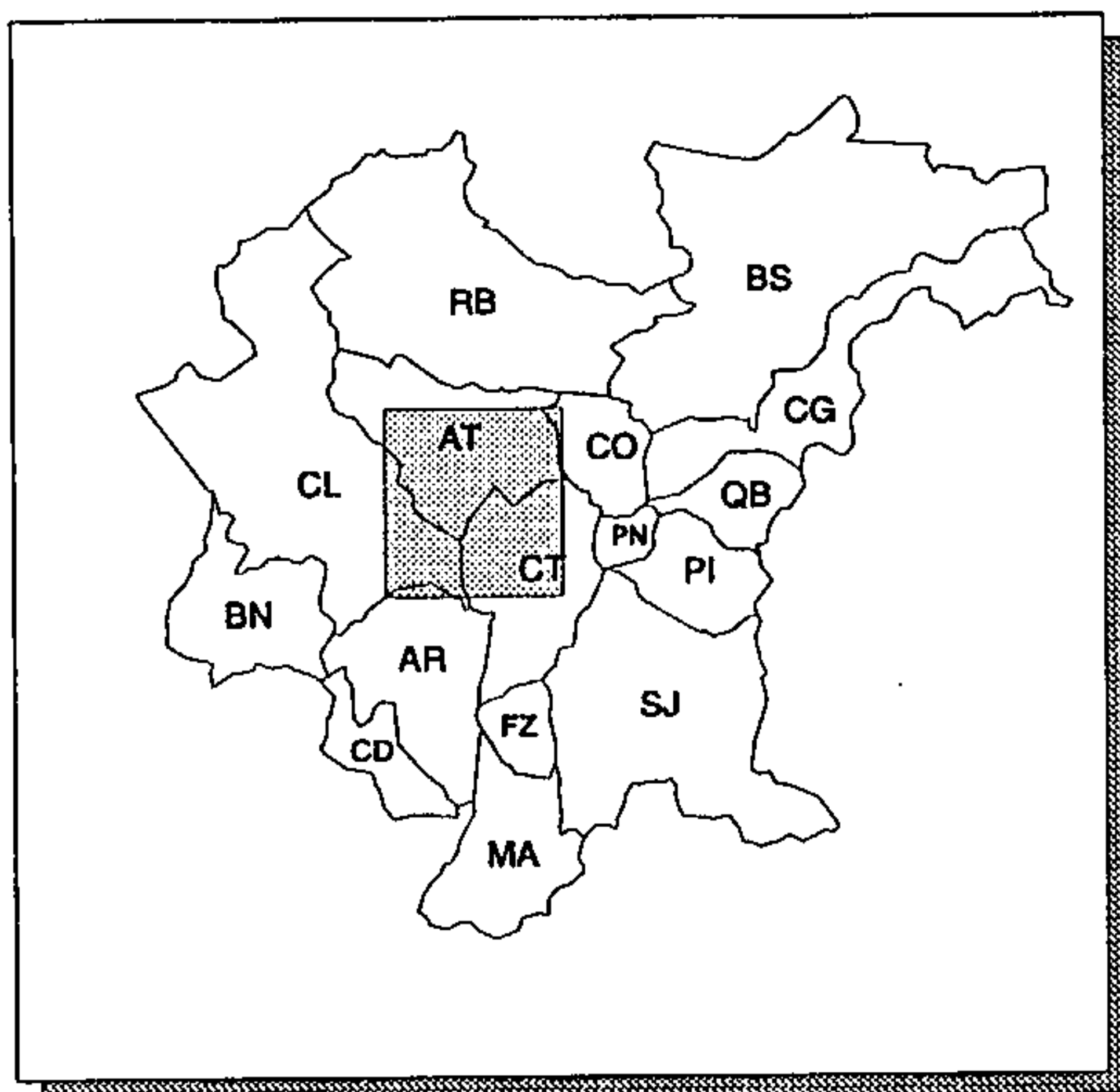

ÁREA LEVANTADA:

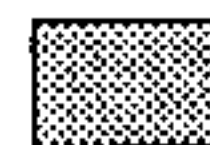

Obtenção de cópias:

EDIÇÃO ESGOTADA

Texto:

SEM TEXTO

Observações:

ÍNDICE DE NOMENCLATURA: SG.22-K-II-3; MI 2842/3

Ano de publicação:

1958

CURITIBA E ARREDORES

PLANTA PRELIMINAR DE ARRUAMENTO

ESCALA: 1:20.000

ANO DE EXECUÇÃO: 1982

Fonte:

INFORMAÇÃO NÃO OBTIDA

Conteúdo:

TRAÇADO DE ARRUAMENTOS E DE LIMITES DE PARQUES, NOMES DE RUAS, LIMITES E DENOMINAÇÃO DE BAIROS SEGUNDO DECRETO Nº 774/75

Classificação:

RESTITUIÇÃO

Contratante/Executor:

IPPUC

Método de elaboração:

INFORMAÇÃO NÃO OBTIDA

Abrangência (Sigla dos Municípios):

PARCIAL: AR, AT, CL, CO, CT, PN E SJ

Tipo de material e estado de conservação:

VEGETAL NA COR SÉPIA, EM BOM ESTADO

Tamanho da prancha (cm):

107 X 145

Quantidade de cartas:

1 CARTA

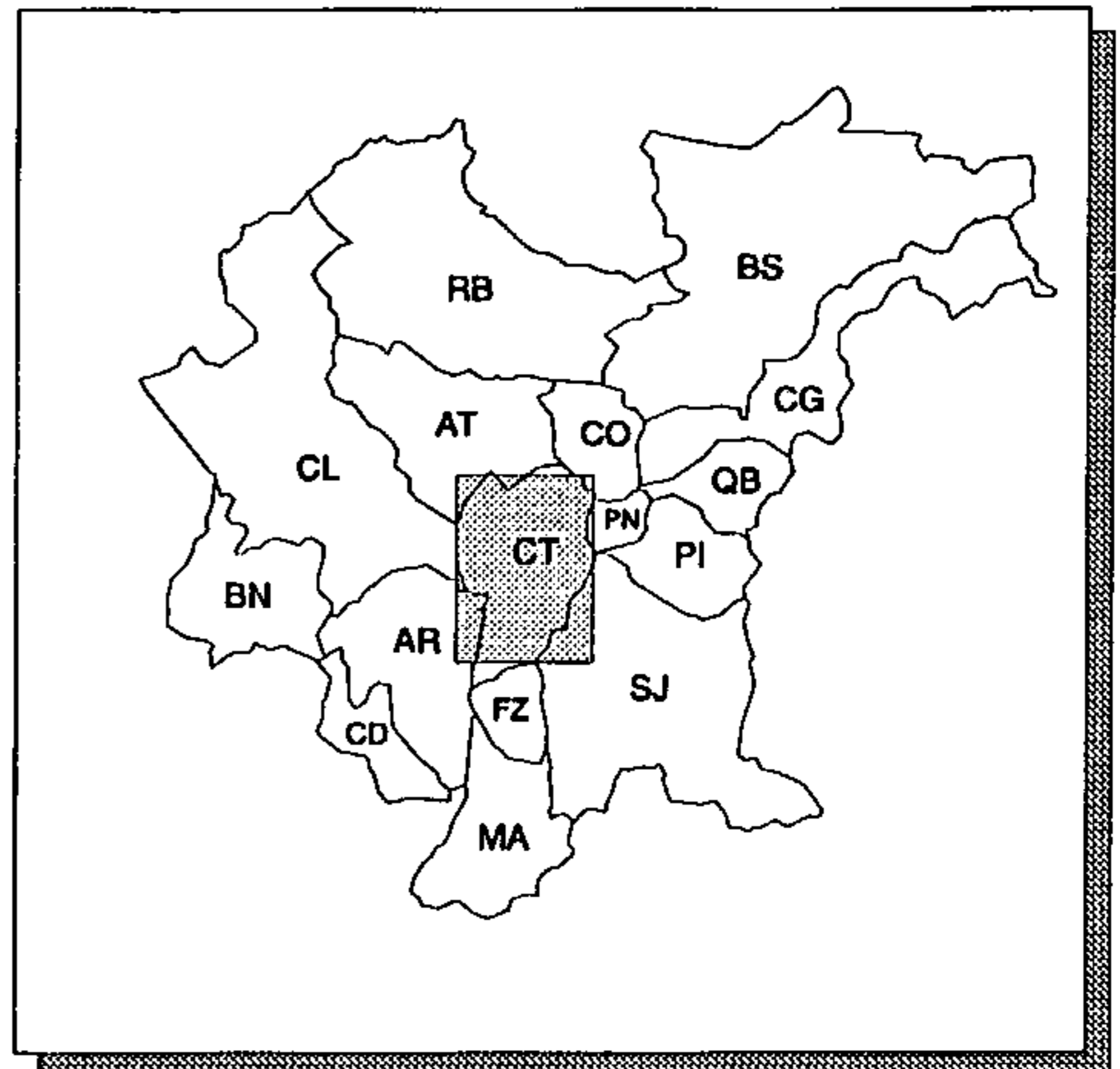

ÁREA LEVANTADA: 

Obtenção de cópias:

SOLICITAR AO IPPUC

Texto:

SEM TEXTO

Observações:

Área reservada para observações.

Ano de publicação:

INFORMAÇÃO NÃO OBTIDA

FOLHA CADASTRAL DO IMÓVEL PARQUE DAS LAURÁCEAS

ESCALA: 1:10.000

ANO DE EXECUÇÃO: 1986

Fonte:

INFORMAÇÃO NÃO OBTIDA

Conteúdo:

ELEMENTOS DE HIDROGRAFIA, ALTIMETRIA (CURVAS DE NÍVEL COM EQUIDISTÂNCIA DE 10m), PLANIMETRIA E VEGETAÇÃO

Classificação:

RESTITUIÇÃO

Contratante/Executor:

ITCF/AEROSUL

Método de elaboração:

RESTITUIÇÃO FOTOGRAMÉTRICA EM 1986, COM BASE EM AEROFOTOS 1:25.000 DE 1980

Abrangência (Sigla dos Municípios):

PARCIAL: BS

Tipo de material e estado de conservação:

CRONAFLEX EM BOM ESTADO

Tamanho da prancha (cm):

60 X 73

Quantidade de cartas:

5 CARTAS DE CORTE 5.000m X 5.000m

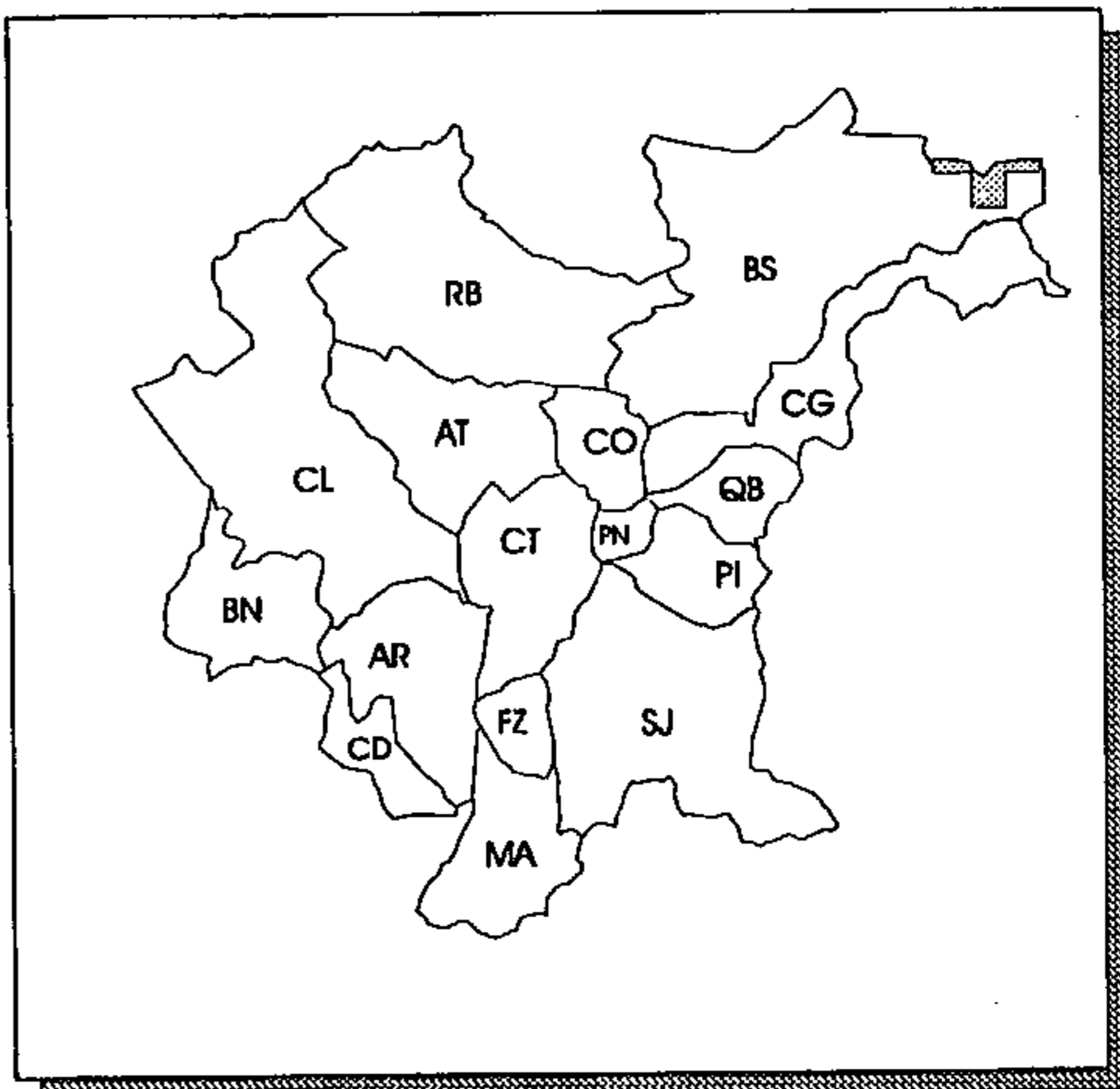

ÁREA LEVANTADA:

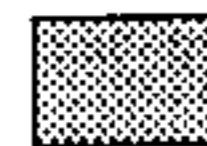

Obtenção de cópias:

SOLICITAR AO IAP (FORMULÁRIO PRÓPRIO)

Texto:

SEM TEXTO

Observações:

ÁREA CARTOGRAFADA É TODO O PARQUE, NUM TOTAL DE 19 FOLHAS

Ano de publicação:

INFORMAÇÃO NÃO OBTIDA

FOLHA DE ANTONINA

ESCALA: 1:100.000

ANO DE EXECUÇÃO: 1975

Fonte:

INTEGRAÇÃO E DETALHE GEOLÓGICO NO VALE DO RIBEIRA

Conteúdo:

ELEMENTOS DE HIDROGRAFIA, ALTIMETRIA (CURVAS DE NÍVEL COM EQUIDISTÂNCIA DE 40m) E PLANIMETRIA

Classificação:

RESTITUIÇÃO

Contratante/Executor:

CPRM

Método de elaboração:

DESENHO A PARTIR DA CARTA PLANIALTIMÉTRICA 1:100.000 DO DSG (1972), COM INTERPOLAÇÃO DE CURVAS DE NÍVEL

Abrangência (Sigla dos Municípios):

PARCIAL: BS, CG, PI E QB

Tipo de material e estado de conservação:

CRONAFLEX EM ÓTIMO ESTADO

Tamanho da prancha (cm):

61 X 68

Quantidade de cartas:

1 CARTA DE CORTE 30' X 30'

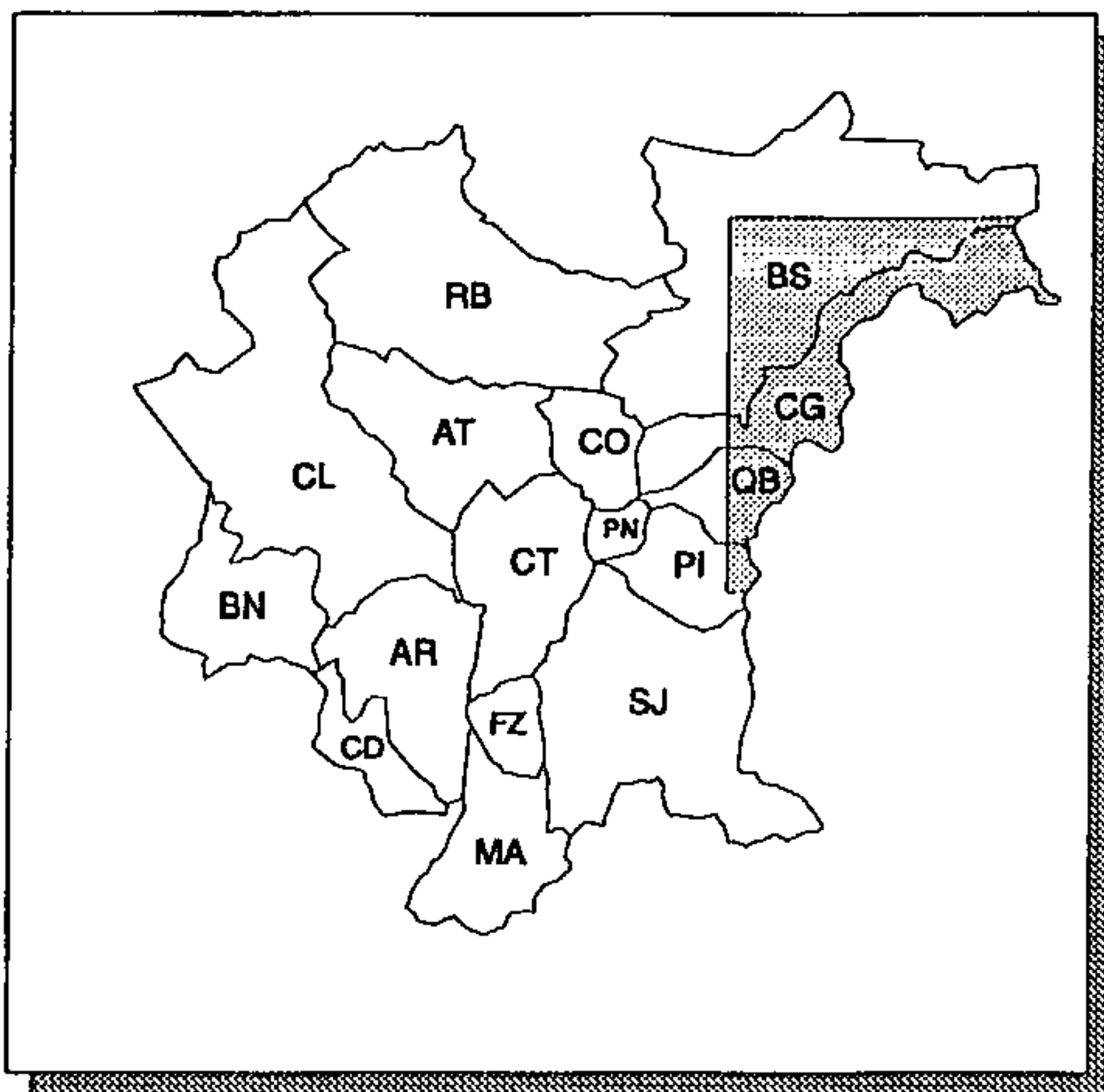

ÁREA LEVANTADA:



Obtenção de cópias:

SOLICITAR À CPRM - SUREG/SP

Texto:

SEM TEXTO

Observações:

ÍNDICE DE NOMENCLATURA: SG.22-X-D-II. CARTA EXTRAPOLA OS LIMITES DA RMC

Ano de publicação:

NÃO PUBLICADO

FOLHA DE APIAI

ESCALA: 1:100.000

ANO DE EXECUÇÃO: 1975

Fonte:

PROJETO LESTE DO PARANÁ

Conteúdo:

ELEMENTOS DE HIDROGRAFIA, ALTIMETRIA (CURVAS DE NÍVEL COM EQUIDISTÂNCIA DE 40m) E PLANIMETRIA

Classificação:

RESTITUIÇÃO

Contratante/Executor:

CPRM

Método de elaboração:

DESENHO A PARTIR DA CARTA PLANIALTIMÉTRICA 1:100.000 DO DSG (1971), COM INTERPOLAÇÃO DE CURVAS DE NÍVEL

Abrangência (Sigla dos Municípios):

PARCIAL: BS

Tipo de material e estado de conservação:

CRONAFLEX EM ÓTIMO ESTADO

Tamanho da prancha (cm):

61 X 68

Quantidade de cartas:

1 CARTA DE CORTE 30' X 30'

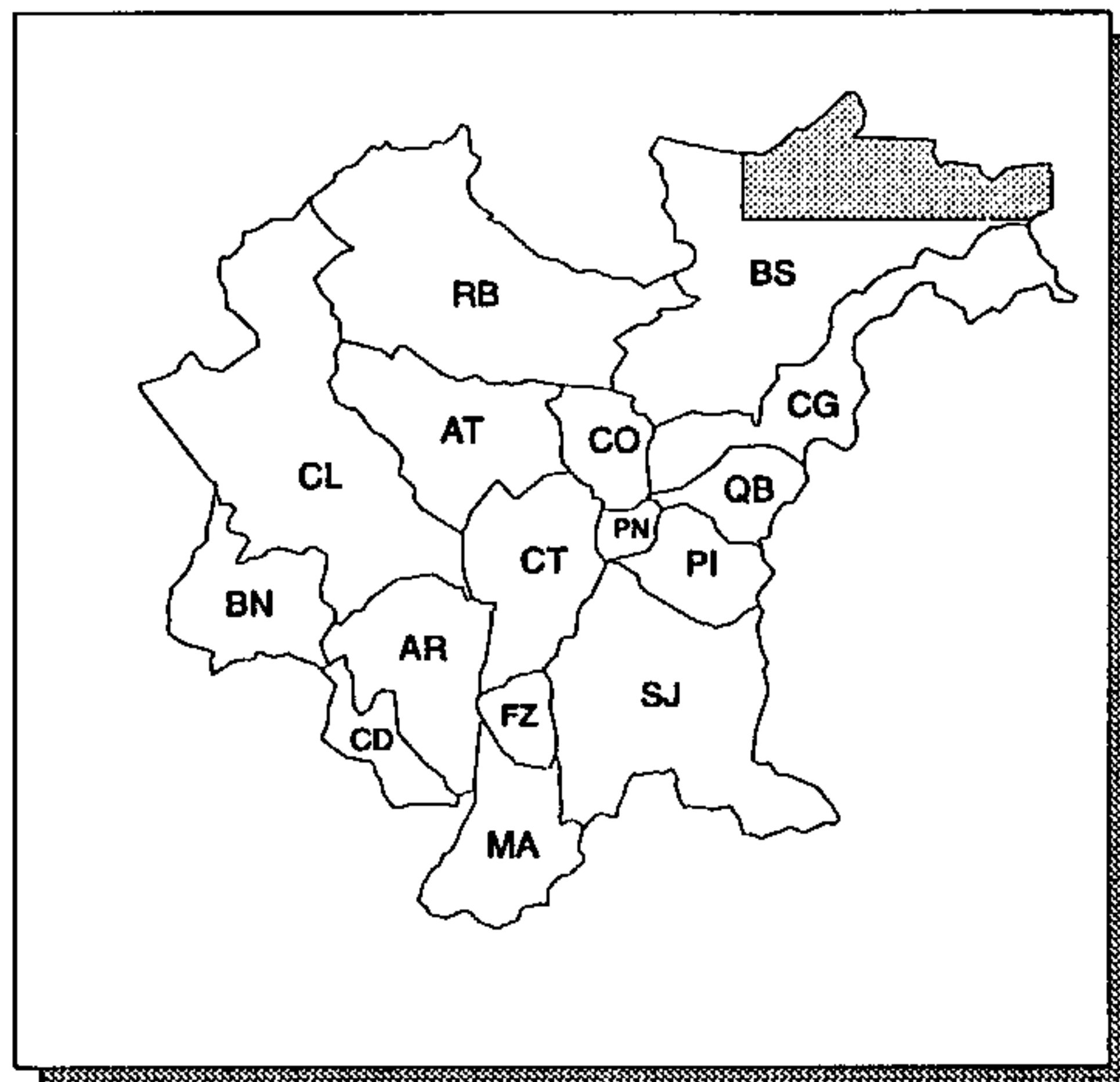

ÁREA LEVANTADA:



Obtenção de cópias:

SOLICITAR À CPRM - SUREG/SP

Texto:

SEM TEXTO

Observações:

ÍNDICE DE NOMENCLATURA: SG.22-X-B-V. CARTA EXTRAPOLA OS LIMITES DA RMC

Ano de publicação:

NÃO PUBLICADO

FOLHA DE CAMPO LARGO

ESCALA: 1:100.000

ANO DE EXECUÇÃO: 1975

Fonte:

PROJETO LESTE DO PARANÁ

Conteúdo:

ELEMENTOS DE HIDROGRAFIA, ALTIMETRIA (CURVAS DE NÍVEL COM EQUIDISTÂNCIA DE 40m) E PLANIMETRIA

Classificação:

RESTITUIÇÃO

Contratante/Executor:

CPRM

Método de elaboração:

DESENHO A PARTIR DA CARTA PLANIALTIMÉTRICA 1:100.000 DO DSG (1964)

Abrangência (Sigla dos Municípios):

PARCIAL: AT, BN, CL E RB

Tipo de material e estado de conservação:

CRONAFLEX EM ÓTIMO ESTADO

Tamanho da prancha (cm):

61 X 68

Quantidade de cartas:

1 CARTA DE CORTE 30' X 30'

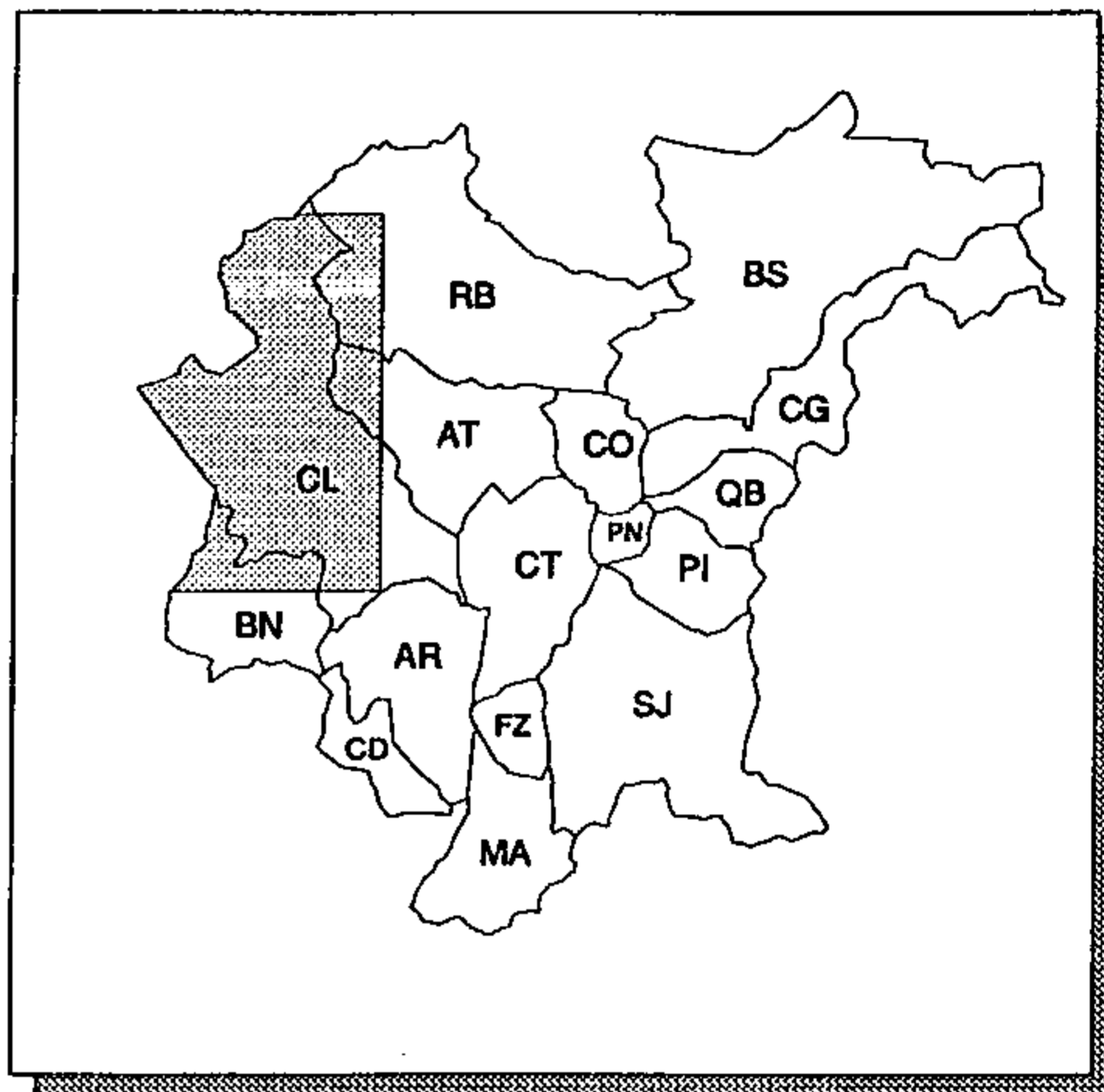

ÁREA LEVANTADA:



Obtenção de cópias:

SOLICITAR À CPRM - SUREG/SP

Texto:

SEM TEXTO

Observações:

ÍNDICE DE NOMENCLATURA: SG.22-X-C-III. CARTA EXTRAPOLA OS LIMITES DA RMC

Ano de publicação:

NÃO PUBLICADO

FOLHA DE CERRO AZUL

ESCALA: 1:100.000

ANO DE EXECUÇÃO: 1975

Fonte:

PROJETO LESTE DO PARANÁ

Conteúdo:

ELEMENTOS DE HIDROGRAFIA, ALTIMETRIA (CURVAS DE NÍVEL COM EQUIDISTÂNCIA DE 40m) E PLANIMETRIA

Classificação:

RESTITUIÇÃO

Contratante/Executor:

CPRM

Método de elaboração:

REDUÇÃO E MONTAGEM FOTOGRÁFICA DAS CARTAS PLANIALTIMÉTRICAS 1:50.000 DO DSG (1970/71), E DESENHO FINAL

Abrangência (Sigla dos Municípios):

PARCIAL: BS E RB

Tipo de material e estado de conservação:

CRONAFLEX EM ÓTIMO ESTADO

Tamanho da prancha (cm):

61 X 68

Quantidade de cartas:

1 CARTA DE CORTE 30' X 30'

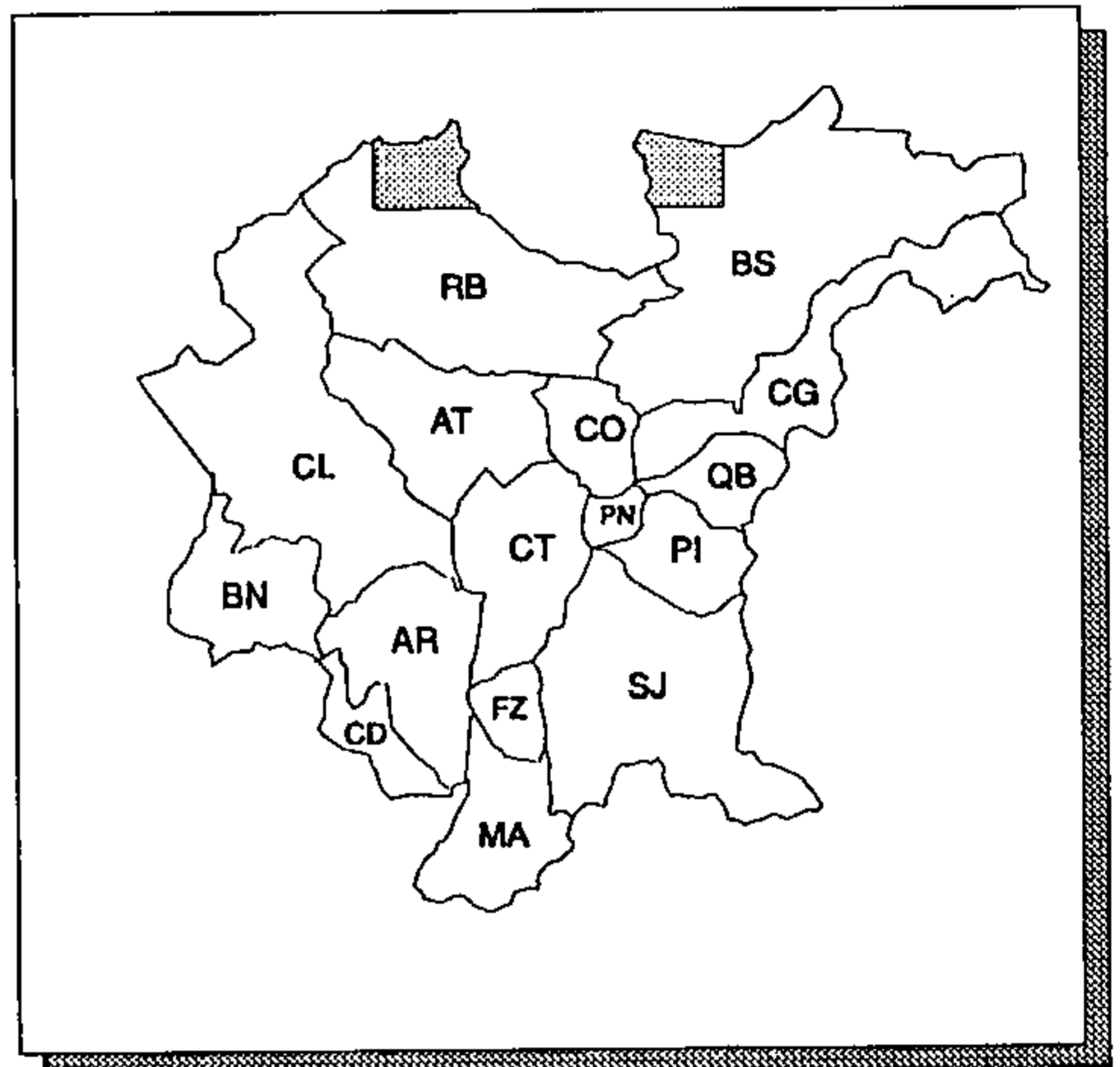

ÁREA LEVANTADA: 

Obtenção de cópias:

SOLICITAR À CPRM - SUREG/SP

Texto:

SEM TEXTO

Observações:

ÍNDICE DE NOMENCLATURA: SG.22-X-B-IV. CARTA EXTRAPOLA OS LIMITES DA RMC

Ano de publicação:

NÃO PUBLICADO

FOLHA DE CURITIBA

ESCALA: 1:100.000

ANO DE EXECUÇÃO: 1975

Fonte:

PROJETO LESTE DO PARANÁ

Conteúdo:

ELEMENTOS DE HIDROGRAFIA, ALTIMETRIA (CURVAS DE NÍVEL COM EQUIDISTÂNCIA DE 40m) E PLANIMETRIA

Classificação:

RESTITUIÇÃO

Contratante/Executor:

CPRM

Método de elaboração:

REDUÇÃO E MONTAGEM FOTOGRÁFICA DAS CARTAS PLANIALTIMÉTRICAS 1:50.000 DO DSG (1958/59/68), E DESENHO FINAL COM REDUÇÃO DE CURVAS DE NÍVEL E DRENAGENS

Abrangência (Sigla dos Municípios):

TOTAL: CO E PN; PARCIAL: AR, AT, BS, CG, CL, CT, PI, QB, RB E SJ

Tipo de material e estado de conservação:

CRONAFLEX EM ÓTIMO ESTADO

Tamanho da prancha (cm):

61 X 68

Quantidade de cartas:

1 CARTA DE CORTE 30' X 30'

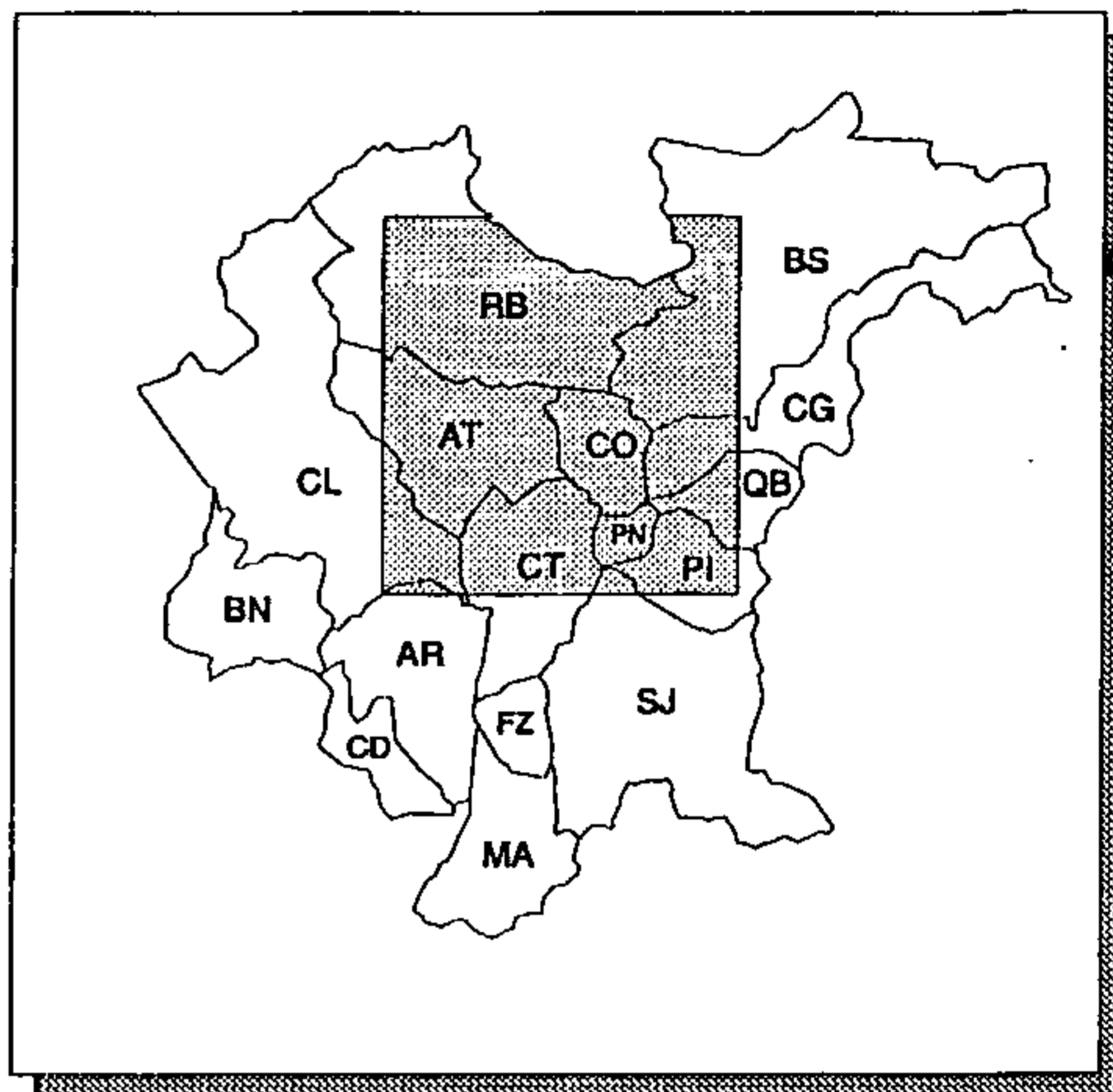

ÁREA LEVANTADA:



Obtenção de cópias:

SOLICITAR À CPRM - SUREG/SP

Texto:

SEM TEXTO

Observações:

ÍNDICE DE NOMENCLATURA: SG.22-I-D-I. CARTA EXTRAPOLA OS LIMITES DA RMC

Ano de publicação:

NÃO PUBLICADO

FOLHA DE PIRAI DO SUL

ESCALA: 1:100.000

ANO DE EXECUÇÃO: 1975

Fonte:

PROJETO LESTE DO PARANÁ

Conteúdo:

ELEMENTOS DE HIDROGRAFIA, ALTIMETRIA (CURVAS DE NÍVEL COM EQUIDISTÂNCIA DE 40m) E PLANIMETRIA

Classificação:

RESTITUIÇÃO

Contratante/Executor:

CPRM

Método de elaboração:

REDUÇÃO E MONTAGEM FOTOGRÁFICA DAS CARTAS PLANIALTIMÉTRICAS 1:50.000 DO DSG (1960/61/70), E DESENHO FINAL COM REDUÇÃO DE CURVAS DE NÍVEL E DRENAGENS

Abrangência (Sigla dos Municípios):

PARCIAL: CL E RB

Tipo de material e estado de conservação:

CRONAFLEX EM ÓTIMO ESTADO

Tamanho da prancha (cm):

61 X 68

Quantidade de cartas:

1 CARTA DE CORTE 30' X 30'

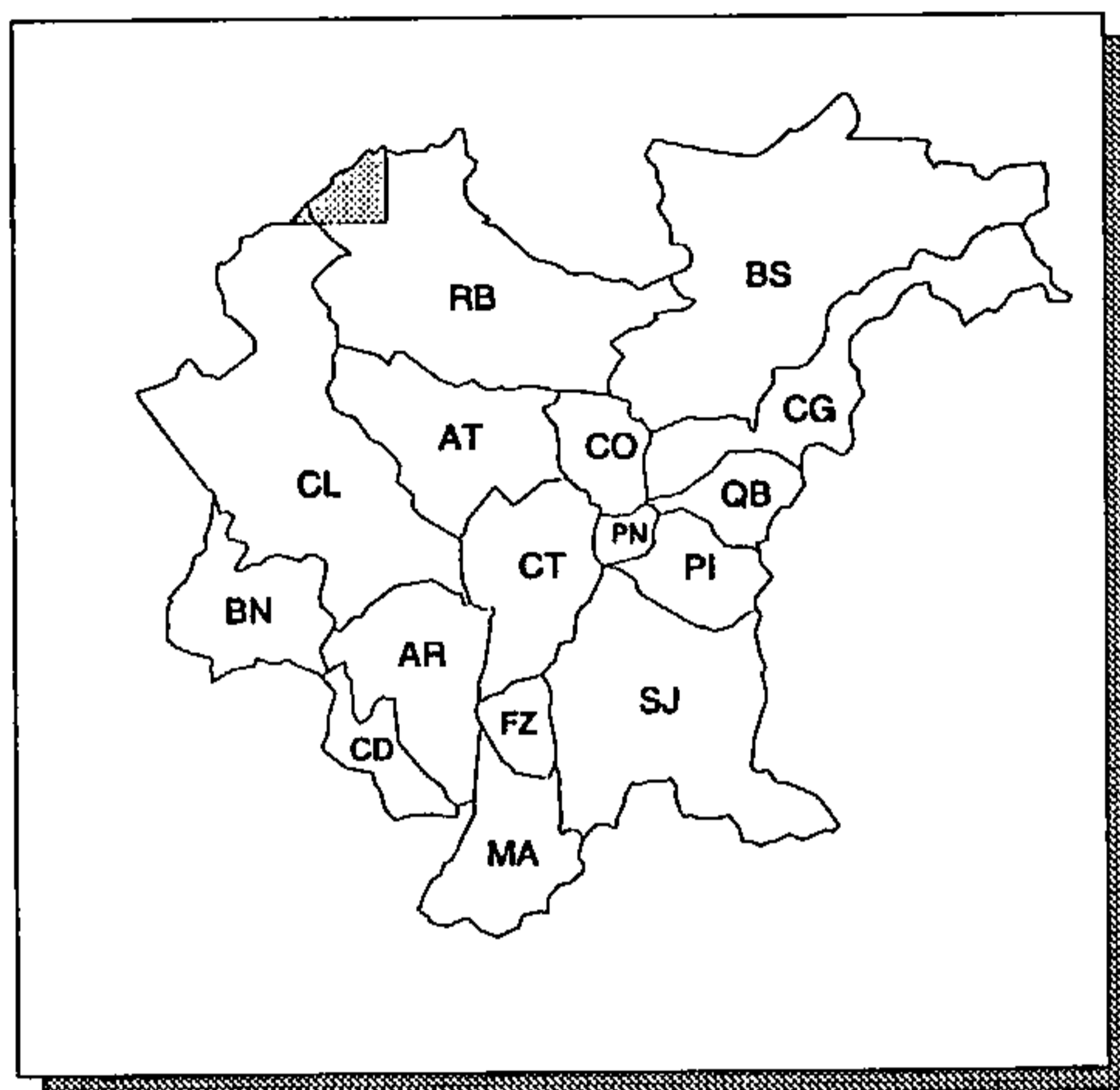

ÁREA LEVANTADA:



Obtenção de cópias:

SOLICITAR À CPRM - SUREG/SP

Texto:

SEM TEXTO

Observações:

ÍNDICE DE NOMENCLATURA: SG.22-X-A-VI. CARTA EXTRAPOLA OS LIMITES DA RMC

Ano de publicação:

NÃO PUBLICADO

ITAIACOCA (PARANÁ)

ESCALA: 1:50.000

ANO DE EXECUÇÃO: INFORMAÇÃO NÃO OBTIDA

Fonte:

CURITIBA - X

Conteúdo:

ELEMENTOS DE HIDROGRAFIA, ALTIMETRIA (CURVAS DE NÍVEL COM EQUIDISTÂNCIA DE 20m), PLANIMETRIA E VEGETAÇÃO

Classificação:

RESTITUIÇÃO

Contratante/Executor:

DSG

Método de elaboração:

RESTITUIÇÃO FOTOGRAMÉTRICA POR MULTIPLEX, COM BASE EM AEROFOTOS 1:10.000 DE 1950; APOIO DE CAMPO EM 1954/57

Abrangência (Sigla dos Municípios):

PARCIAL: CL

Tipo de material e estado de conservação:

CARTA IMPRESSA EM CORES

Tamanho da prancha (cm):

58 X 75

Quantidade de cartas:

1 CARTA DE CORTE 15' X 15'

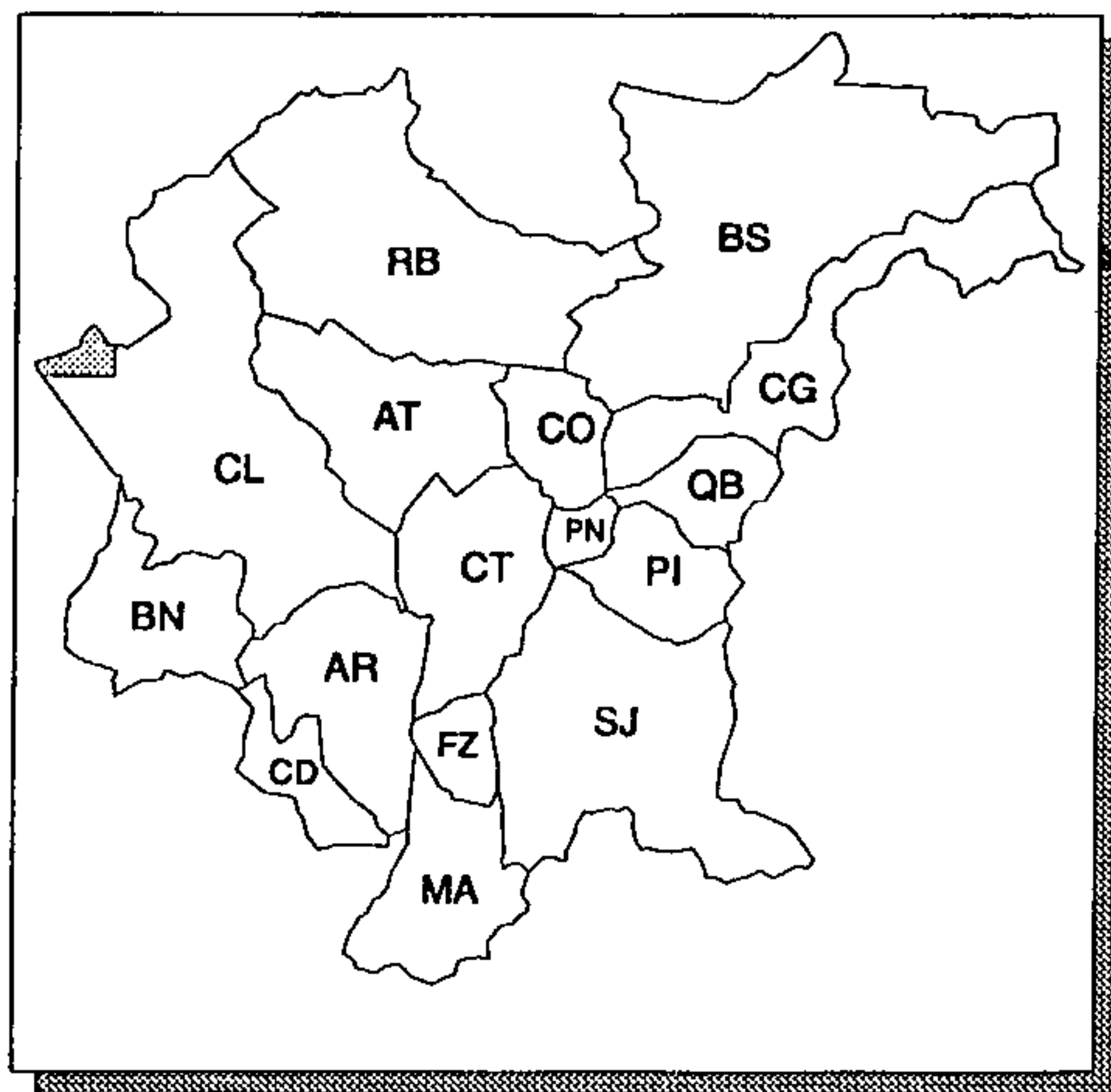

ÁREA LEVANTADA:



Obtenção de cópias:

EDIÇÃO ESGOTADA

Texto:

SEM TEXTO

Observações:

ÍNDICE DE NOMENCLATURA: SG.22-K-I-1; MI 2841/1. CARTA EXTRAPOLA OS LIMITES DA RMC

Ano de publicação:

1959

ITARARÉ

ESCALA: 1:250.000

ANO DE EXECUÇÃO: INFORMAÇÃO NÃO OBTIDA

Fonte:

INFORMAÇÃO NÃO OBTIDA

Conteúdo:

ELEMENTOS DE HIDROGRAFIA, ALTIMETRIA (CURVAS DE NÍVEL COM EQUIDISTÂNCIA DE 100 m), PLANIMETRIA E VEGETAÇÃO

Classificação:

RESTITUIÇÃO

Contratante/Executor:

IBGE

Método de elaboração:

COMPILAÇÃO DE DADOS DE 16 CARTAS PLANIALTIMÉTRICAS 1:50.000, SENDO 12 DO IBGE (1974/75) E 4 DO DSG (1970/71), E DE 2 CARTAS PLANIALTIMÉTRICAS 1:100.000 DO DSG (1971)

Abrangência (Sigla dos Municípios):

PARCIAL: BS E RB

Tipo de material e estado de conservação:

SCRIBES: AZUL, VERDE, SÉPIA, PRETO; NEGATIVOS: RELEVO SOMBREADO, AMARELO, AZUL, PRETO, SÉPIA; PEEL-COAT: MÁSCARA DO RELEVO, VERMELHO, VERDE, AZUL CLARO; CARTA IMPRESSA EM CORES

Tamanho da prancha (cm):

64 X 76

Quantidade de cartas:

1 CARTA DE CORTE 1°00' X 1°30'

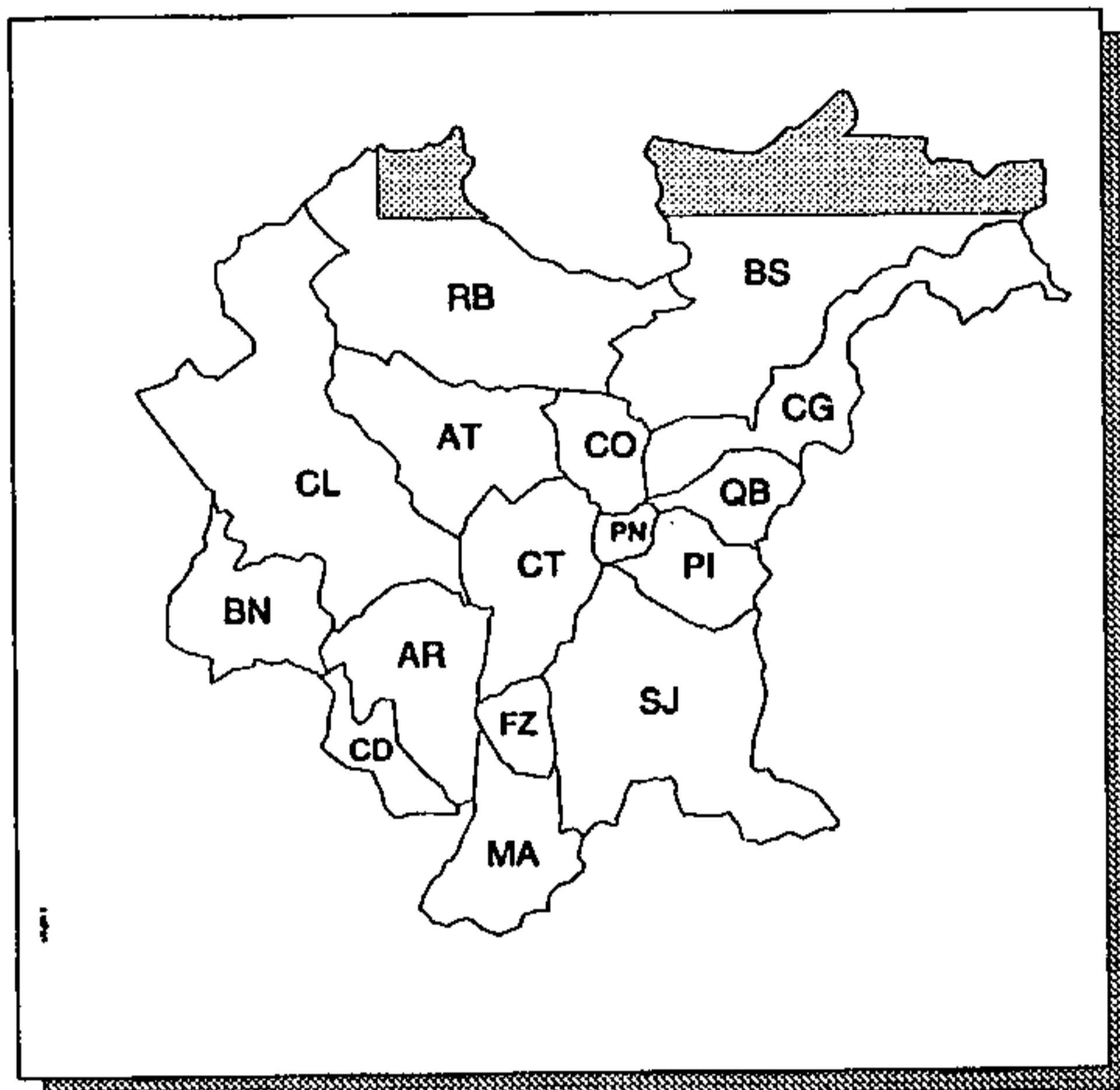

ÁREA LEVANTADA:



Obtenção de cópias:

SOLICITAR AO IBGE

Texto:

SEM TEXTO

Observações:

ÍNDICE DE NOMENCLATURA: SG.22-X-B. CARTA EXTRAPOLA OS LIMITES DA RMC

Ano de publicação:

1982

LAPA

ESCALA: 1:50.000

ANO DE EXECUÇÃO: 1968

Fonte:

CURITIBA - X

Conteúdo:

ELEMENTOS DE HIDROGRAFIA, ALTIMETRIA (CURVAS DE NÍVEL COM EQUIDISTÂNCIA DE 20m), PLANIMETRIA E VEGETAÇÃO

Classificação:

RESTITUIÇÃO

Contratante/Executor:

DSG

Método de elaboração:

RESTITUIÇÃO FOTOGRAFOMÉTRICA EM 1968 POR AVIÓGRAFO WLD B-8, COM BASE EM AEROFOTOS 1:60.000 DE 1966; APOIO BÁSICO E SUPLEMENTAR DE CAMPO EM 1967

Abrangência (Sigla dos Municípios):

PARCIAL: CD

Tipo de material e estado de conservação:

NEGATIVOS (5ª DL); CARTA IMPRESSA EM CORES (1ª DL)

Tamanho da prancha (cm):

58 X 75

Quantidade de cartas:

1 CARTA DE CORTE 15' X 15'

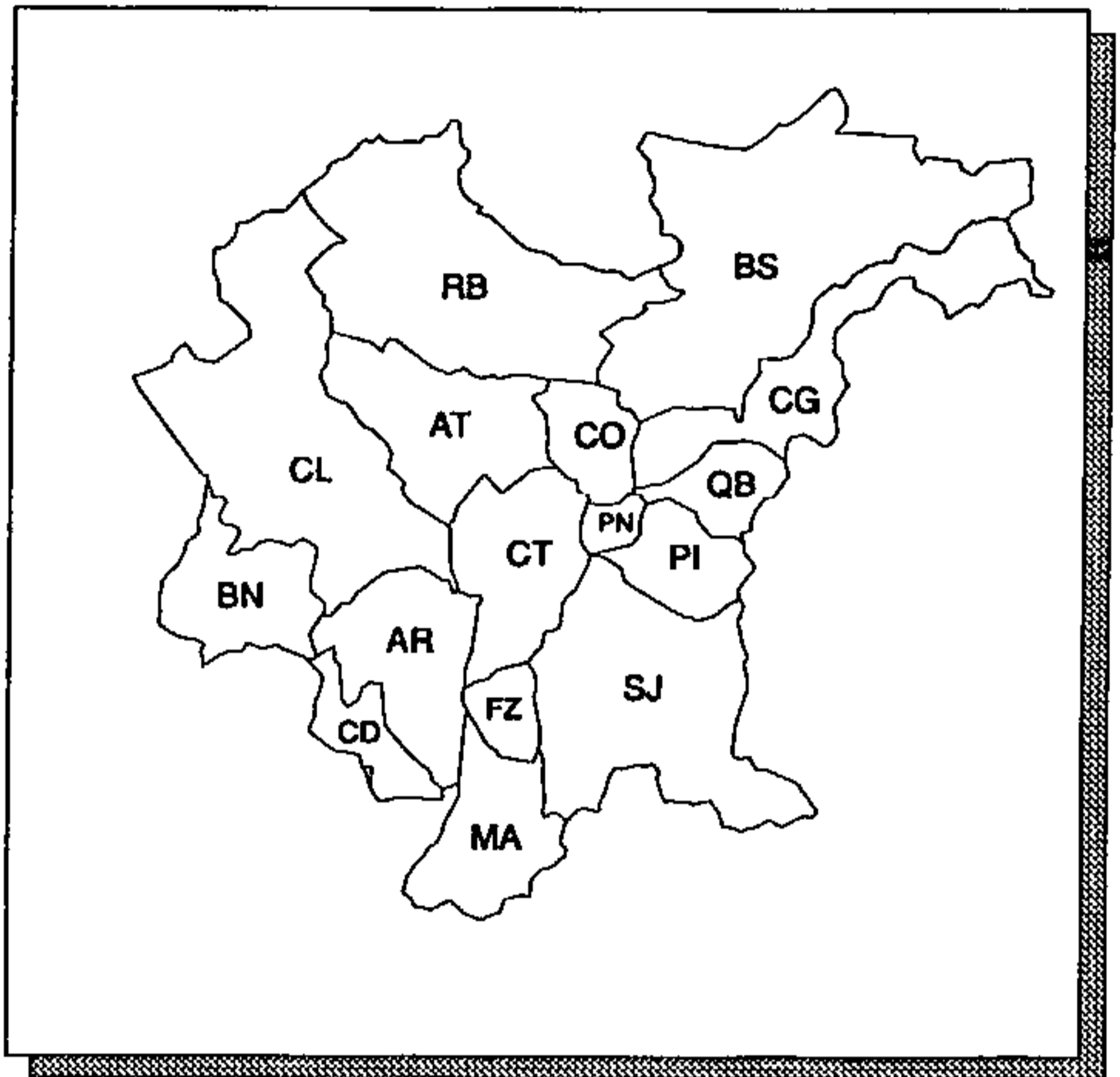

ÁREA LEVANTADA:



Obtenção de cópias:

SOLICITAR AO DSG NA 5ª DL (MEDIANTE CONVÊNIO) OU NA 1ª DL

Texto:

SEM TEXTO

Observações:

ÍNDICE DE NOMENCLATURA: SG.22-K-III-4; MI 2856/4. CARTA EXTRAPOLA OS LIMITES DA RMC

Ano de publicação:

1969

LAPA

ESCALA: 1:50.000

ANO DE EXECUÇÃO: INFORMAÇÃO NÃO OBTIDA

Fonte:

INFORMAÇÃO NÃO OBTIDA

Conteúdo:

ELEMENTOS DE HIDROGRAFIA, ALTIMETRIA (CURVAS DE NÍVEL COM EQUIDISTÂNCIA DE 20m), PLANIMETRIA E VEGETAÇÃO

Classificação:

RESTITUIÇÃO

Contratante/Executor:

COPEL/IBGE

Método de elaboração:

RESTITUIÇÃO FOTOGRAFÉTRICA POR AVIÓGRAFO WLD B-8 E B-9 E REDUÇÃO POR PANTÓGRAFO ESPECIAL DE REDUÇÃO E LINEAR, RESPECTIVAMENTE, COM BASE EM AEROFOTOS 1:25.000 DE 1980

Abrangência (Sigla dos Municípios):

PARCIAL: CD

Tipo de material e estado de conservação:

SCRIBES: PRETO, AZUL, SÉPIA; NEGATIVOS: SÉPIA, PRETO, AZUL, VERMELHO VERSO; PEEL-COAT: VERMELHO, VERDE, AZUL CLARO, VERDE/AZUL; CARTA IMPRESSA EM CORES

Tamanho da prancha (cm):

58 X 75

Quantidade de cartas:

1 CARTA DE CORTE 15' X 15'

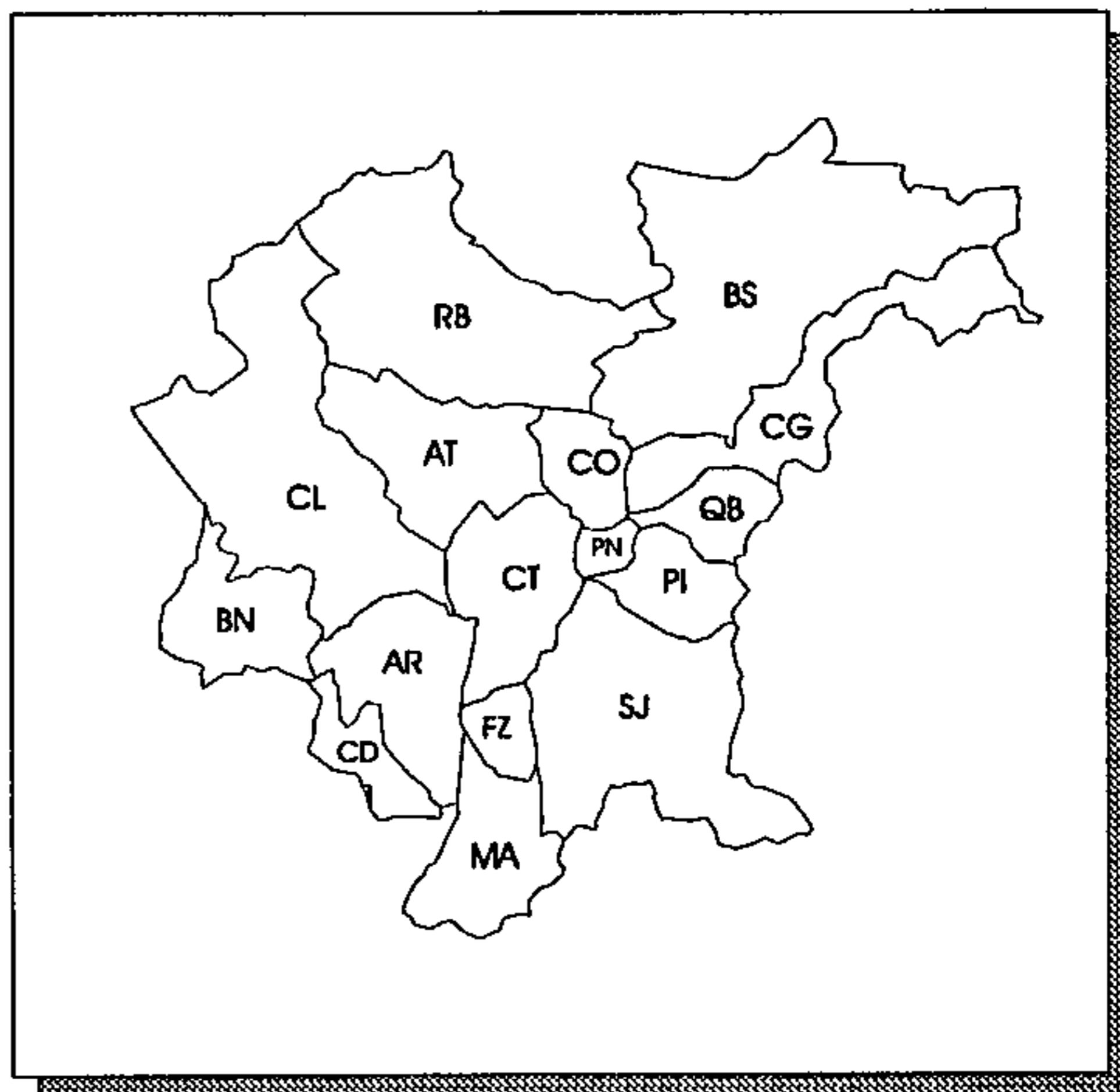

ÁREA LEVANTADA:



Obtenção de cópias:

SOLICITARAO IBGE

Texto:

SEM TEXTO

Observações:

ÍNDICE DE NOMENCLATURA: SG.22-X-C-VI-4; MI 2856/4. CARTA EXTRAPOLA OS LIMITES DA RMC

Ano de publicação:

1992

LEVANTAMENTO CADASTRAL - CIDADE DE COLOMBO

ESCALA: 1:2.000

ANO DE EXECUÇÃO: 1974

Fonte:

INFORMAÇÃO NÃO OBTIDA

Conteúdo:

ELEMENTOS DE HIDROGRAFIA (RIOS, LAGOAS, BANHA-
DOS), ALTIMETRIA (CURVAS DE NÍVEL COM EQUIDISTÂN-
CIA DE 1m), PLANIMETRIA (TOPONÍMIA, VIAS DE ACESSO,
EDIFICAÇÕES) E VEGETAÇÃO

Classificação:

RESTITUIÇÃO

Contratante/Executor:

ITCF/(INFORMAÇÃO NÃO OBTIDA)

Método de elaboração:

RESTITUIÇÃO FOTOGRAMÉTRICA COM BASE EM
AEROFOTOS 1:8.000 DE 1974, E REAMBULAÇÃO EM CAMPO

Abrangência (Sigla dos Municípios):

PARCIAL: CO

Tipo de material e estado de conservação:

VEGETAL NA COR SÉPIA, EM BOM ESTADO

Tamanho da prancha (cm):

59 X 84

Quantidade de cartas:

4 CARTAS DE CORTE 1.000m X 1.600m

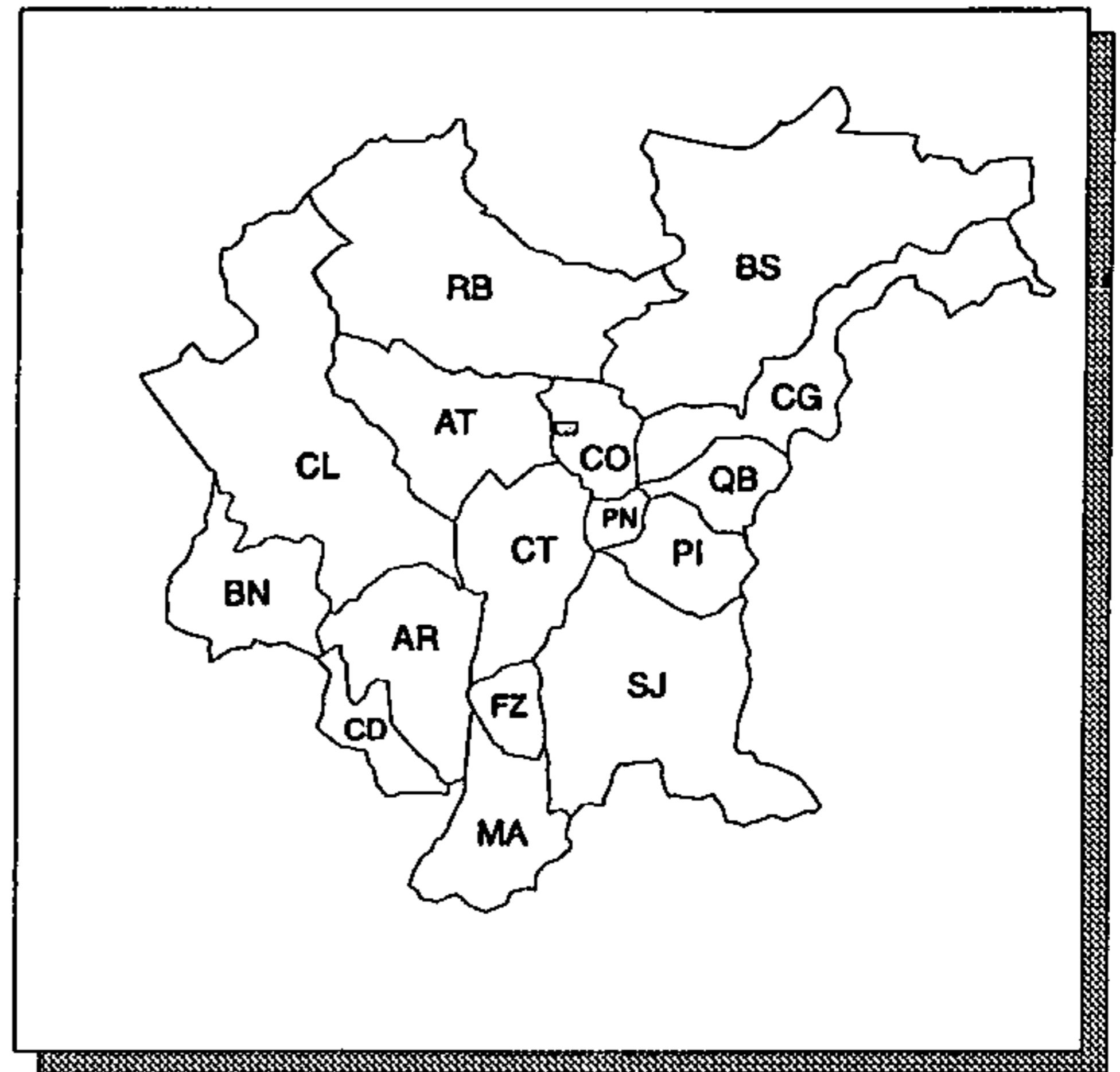

ÁREA LEVANTADA: 

Obtenção de cópias:

SOLICITAR À SANEPAR

Texto:

SEM TEXTO

Observações:

CARTAS SEM LEGENDA

Ano de publicação:

INFORMAÇÃO NÃO OBTIDA

MANDIRITUBA

ESCALA: 1:50.000

ANO DE EXECUÇÃO: 1968

Fonte:

CURITIBA - X

Conteúdo:

ELEMENTOS DE HIDROGRAFIA, ALTIMETRIA (CURVAS DE NÍVEL COM EQUIDISTÂNCIA DE 20m), PLANIMETRIA E VEGETAÇÃO

Classificação:

RESTITUIÇÃO

Contratante/Executor:

CODEPAR/SGE

Método de elaboração:

RESTITUIÇÃO FOTOGRAFÊMICA EM 1968 POR AVIÓGRAFO WLD B/8, COM BASE EM AEROFOTOS 1:60.000 DE 1966; APOIO BÁSICO E SUPLEMENTAR DE CAMPO EM 1967

Abrangência (Sigla dos Municípios):

PARCIAL: AR, CD E MA

Tipo de material e estado de conservação:

NEGATIVOS (5ª DL); CARTA IMPRESSA EM CORES (1ª DL)

Tamanho da prancha (cm):

58 X 75

Quantidade de cartas:

1 CARTA DE CORTE 15' X 15'

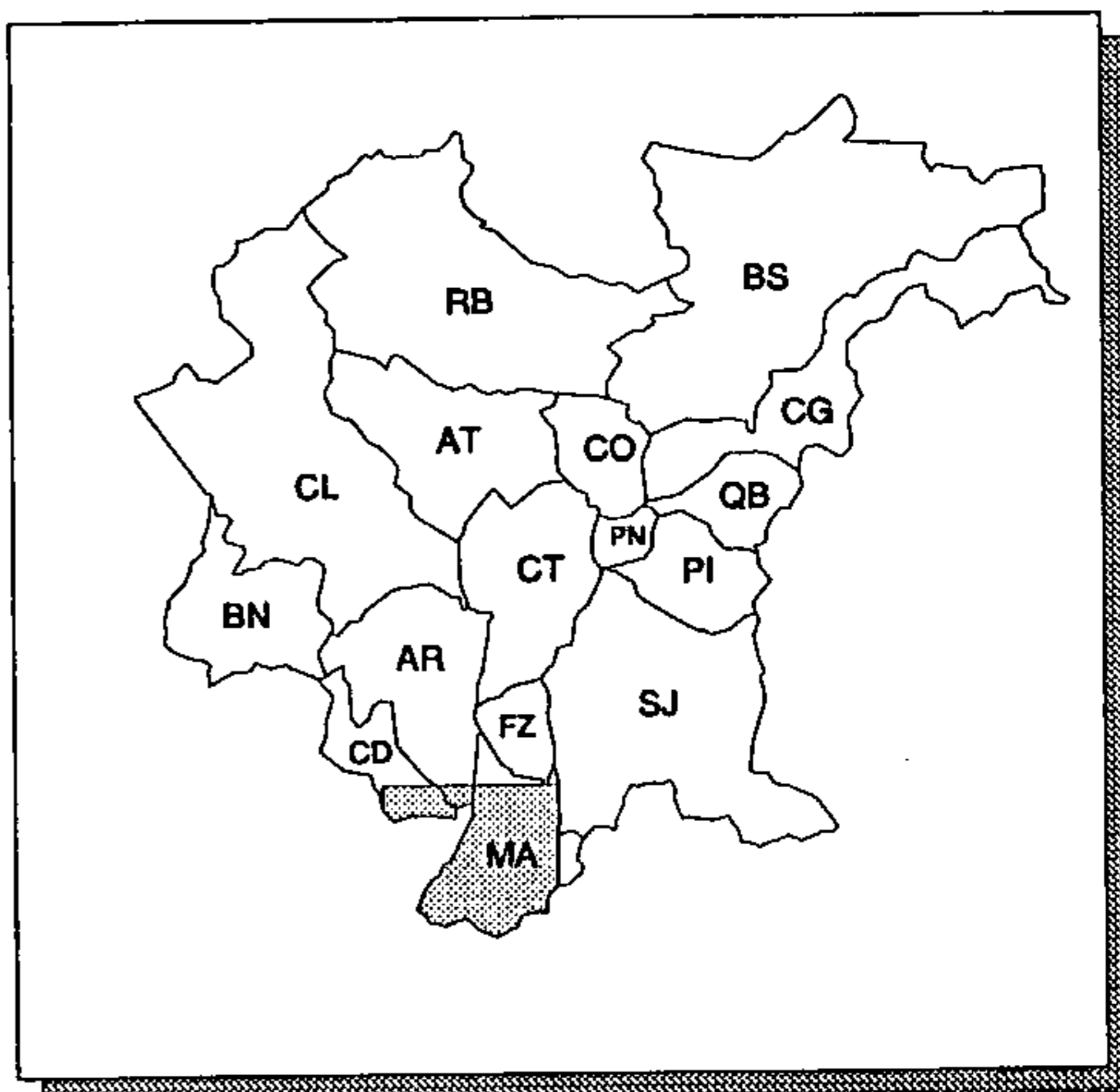

ÁREA LEVANTADA: 

Obtenção de cópias:

SOLICITAR AO DSG NA 5ª DL (MEDIANTE CONVÊNIO) OU NA 1ª DL

Texto:

SEM TEXTO

Observações:

ÍNDICE DE NOMENCLATURA: SG.22-X-D-IV-3; MI 2857/3. CARTA EXTRAPOLA OS LIMITES DA RMC

Ano de publicação:

1969

MANDIRITUBA

ESCALA: 1: 50.000

ANO DE EXECUÇÃO: INFORMAÇÃO NÃO OBTIDA

Fonte:

INFORMAÇÃO NÃO OBTIDA

Conteúdo:

ELEMENTOS DE HIDROGRAFIA, ALTIMETRIA (CURVAS DE NÍVEL COM EQUIDISTÂNCIA DE 20m), PLANIMETRIA E VEGETAÇÃO

Classificação:

RESTITUIÇÃO

Contratante/Executor:

COPEL/IBGE

Método de elaboração:

RESTITUIÇÃO FOTOGRAFÉTRICA POR AVIÓGRAFO WILD B-8 E B-9 E REDUÇÃO POR PANTÓGRAFO ESPECIAL DE REDUÇÃO E LINEAR, RESPECTIVAMENTE, COM BASE EM AEROFOTOS 1:25.000 DE 1980

Abrangência (Sigla dos Municípios):

PARCIAL: AR, CD E MA

Tipo de material e estado de conservação:

SCRIBES: AZUL, PRETO E SÉPIA; NEGATIVOS: PRETO, AZUL, SÉPIA E VERMELHO VERSO; PEEL-COAT: VERDE, VERMELHO E VERDE/AZUL CLARO; CARTA IMPRESSA EM CORES

Tamanho da prancha (cm):

58 X 75

Quantidade de cartas:

1 CARTA DE CORTE 15' X 15'

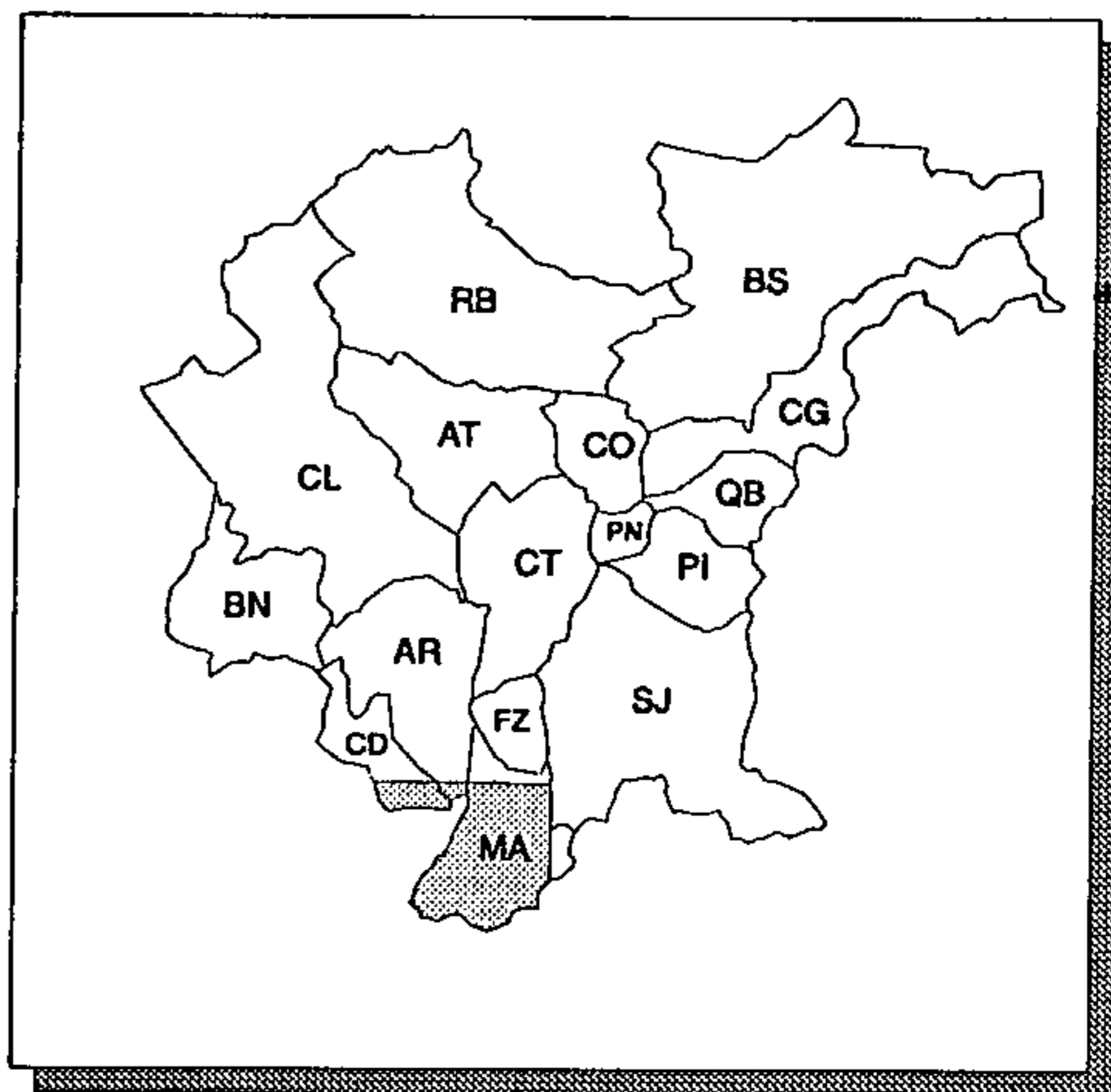

ÁREA LEVANTADA:



Obtenção de cópias:

SOLICITAR AO IBGE

Texto:

SEM TEXTO

Observações:

ÍNDICE DE NOMENCLATURA: SG.22-X-D-IV-3; MI 2857/3. CARTA EXTRAPOLA OS LIMITES DA RMC

Ano de publicação:

1992

MARQUES DE ABRANTES

ESCALA: 1:50.000

ANO DE EXECUÇÃO: 1986

Fonte:

CURITIBA - X

Conteúdo:

ELEMENTOS DE HIDROGRAFIA, ALTIMETRIA (CURVAS DE NÍVEL COM EQUIDISTÂNCIA DE 40m), PLANIMETRIA E VEGETAÇÃO

Classificação:

RESTITUIÇÃO

Contratante/Executor:

CODEPAR/DSG

Método de elaboração:

RESTITUIÇÃO FOTOGRAMÉTRICA EM 1986 POR AVIÓGRAFO WILD B-8, COM BASE EM AEROFOTOS 1:60.000 DE 1980; APOIO BÁSICO E SUPLEMENTAR DE CAMPO EM 1984

Abrangência (Sigla dos Municípios):

PARCIAL: BS

Tipo de material e estado de conservação:

NEGATIVOS (5ª DL); CARTA IMPRESSA EM CORES (1ª DL)

Tamanho da prancha (cm):

58 X 75

Quantidade de cartas:

1 CARTA DE CORTE 15' X 15'

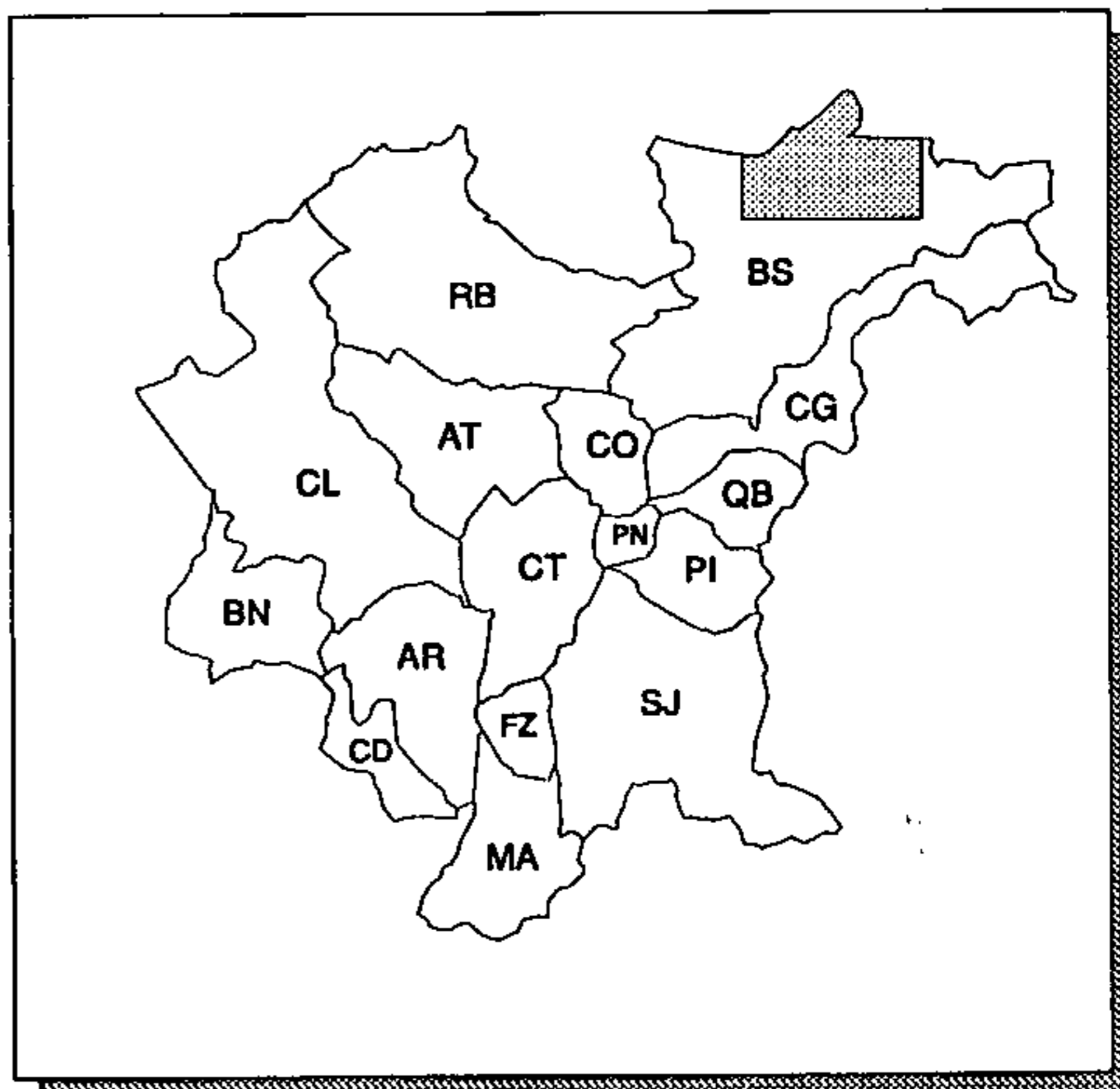

ÁREA LEVANTADA:



Obtenção de cópias:

SOLICITAR AO DSG NA 5ª DL (MEDIANTE CONVÊNIO) OU NA 1ª DL

Texto:

SEM TEXTO

Observações:

ÍNDICE DE NOMENCLATURA: SG.22-X-B-V-3; MI 2827/3; EQUIVALE A CARTA EPITÁCIO PESSOA, DO DSG, 1970. CARTA EXTRAPOLA OS LIMITES DA RMC

Ano de publicação:

1987

MARQUES DE ABRANTES

ESCALA: 1:50.000

ANO DE EXECUÇÃO: INFORMAÇÃO NÃO OBTIDA

Fonte:

INFORMAÇÃO NÃO OBTIDA

Conteúdo:

ELEMENTOS DE HIDROGRAFIA, ALTIMETRIA (CURVAS DE NÍVEL COM EQUIDISTÂNCIA DE 20m), PLANIMETRIA E VEGETAÇÃO

Classificação:

RESTITUIÇÃO

Contratante/Executor:

IBGE

Método de elaboração:

RESTITUIÇÃO FOTOGRAMÉTRICA POR AVIÓGRAFO WILD B-8 E B-9 E REDUÇÃO POR PANTÓGRAFO ESPECIAL DE REDUÇÃO E LINEAR, RESPECTIVAMENTE, COM BASE EM AEROFOTOS 1:25.000 DE 1980

Abrangência (Sigla dos Municípios):

PARCIAL: BS

Tipo de material e estado de conservação:

SCRIBES: SÉPIA, PRETO E AZUL; NEGATIVOS: SÉPIA, VERMELHO VERSO E AZUL; PEEL COAT: VERDE, AZUL CLARO/VERMELHO; CARTA IMPRESSA EM CORES

Tamanho da prancha (cm):

58 X 75

Quantidade de cartas:

1 CARTA DE CORTE 15' X 15'

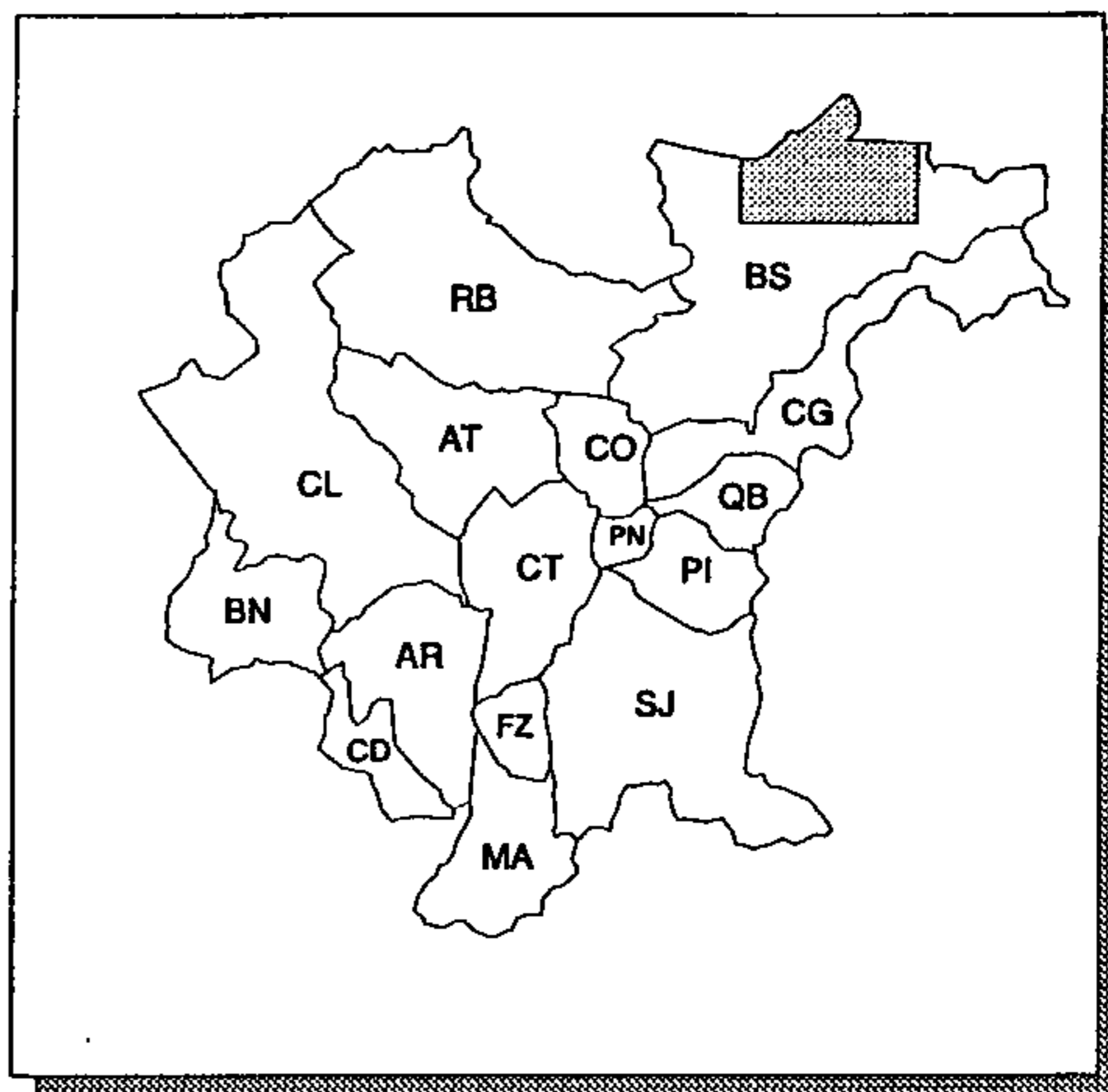

ÁREA LEVANTADA:



Obtenção de cópias:

SOLICITAR AO IBGE

Texto:

SEM TEXTO

Observações:

ÍNDICE DE NOMENCLATURA: SG.22-X-B-V-3; MI 2827/3; EQUIVALE A CARTA EPITÁCIO PESSOA, DO DSG, 1970. CARTA EXTRAPOLA OS LIMITES DA RMC

Ano de publicação:

1987

MORRETES

ESCALA: 1:50.000

ANO DE EXECUÇÃO: 1970

Fonte:

CURITIBA - X

Conteúdo:

ELEMENTOS DE HIDROGRAFIA, ALTIMETRIA (CURVAS DE NÍVEL COM EQUIDISTÂNCIA DE 40m), PLANIMETRIA E VEGETAÇÃO

Classificação:

RESTITUIÇÃO

Contratante/Executor:

CODEPAR/DSG

Método de elaboração:

RESTITUIÇÃO FOTOGRAFAMÉTRICA EM 1970 POR AVIÓGRAFO WLD B-8, COM BASE EM AEROFOTOS 1:60.000 DE 1965/66; APOIO BÁSICO E SUPLEMENTAR DE CAMPO EM 1968

Abrangência (Sigla dos Municípios):

PARCIAL: BS, CG, PI E QB

Tipo de material e estado de conservação:

NEGATIVOS (5ª DL); CARTA IMPRESSA EM CORES (1ª DL)

Tamanho da prancha (cm):

58 X 75

Quantidade de cartas:

1 CARTA DE CORTE 15' X 15'

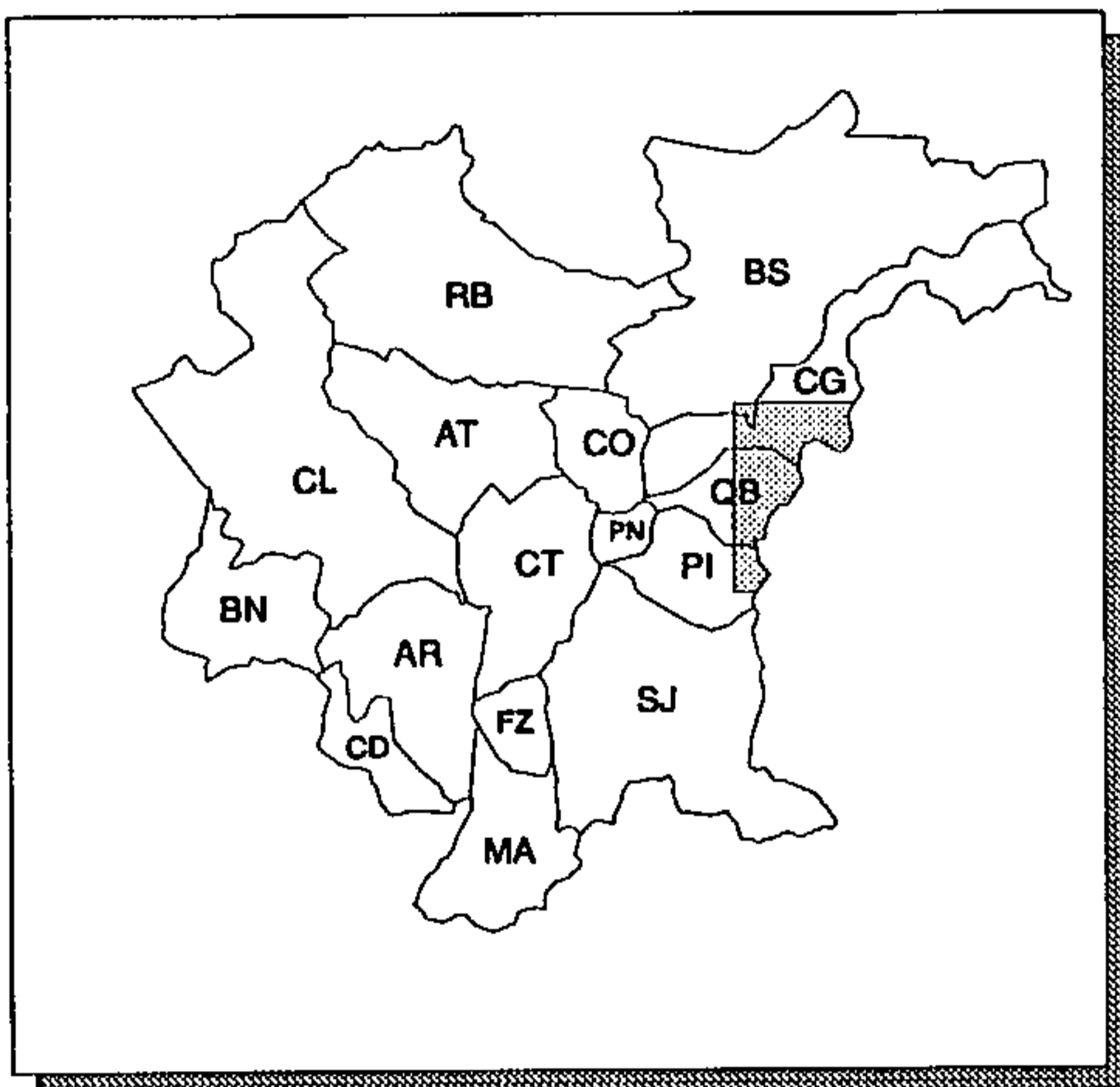

ÁREA LEVANTADA: 

Obtenção de cópias:

SOLICITAR AO DSG NA 5ª DL (MEDIANTE CONVÊNIO) OU NA 1ª DL

Texto:

SEM TEXTO

Observações:

ÍNDICE DE NOMENCLATURA: SG.22-X-D-II-3; MI 2843/3. CARTA EXTRAPOLA OS LIMITES DA RMC

Ano de publicação:

1971

MORRETES

ESCALA: 1:50.000

ANO DE EXECUÇÃO: INFORMAÇÃO NÃO OBTIDA

Fonte:

INFORMAÇÃO NÃO OBTIDA

Conteúdo:

ELEMENTOS DE HIDROGRAFIA, ALTIMETRIA (CURVAS DE NÍVEL COM EQUIDISTÂNCIA DE 20m), PLANIMETRIA E VEGETAÇÃO

Classificação:

RESTITUIÇÃO

Contratante/Executor:

COPEL/IBGE

Método de elaboração:

RESTITUIÇÃO FOTOGRAMÉTRICA POR AVIÓGRAFO WLD B-8 E B-9 E REDUÇÃO POR PANTÓGRAFO ESPECIAL DE REDUÇÃO E LINEAR, RESPECTIVAMENTE, COM BASE EM AEROFOTOS 1:25.000 DE 1980

Abrangência (Sigla dos Municípios):

PARCIAL:BS, CG, PI E QB

Tipo de material e estado de conservação:

SCRIBES: AZUL, SÉPIA, PRETO; NEGATIVOS: SÉPIA, AZUL, PRETO, VERMELHO VERSO; PEEL-COAT: VERMELHO, VERDE, AZUL CLARO, SÉPIA/VERDE; CARTA IMPRESSA EM CORES

Tamanho da prancha (cm):

58 X 75

Quantidade de cartas:

1 CARTA DE CORTE 15' X 15'

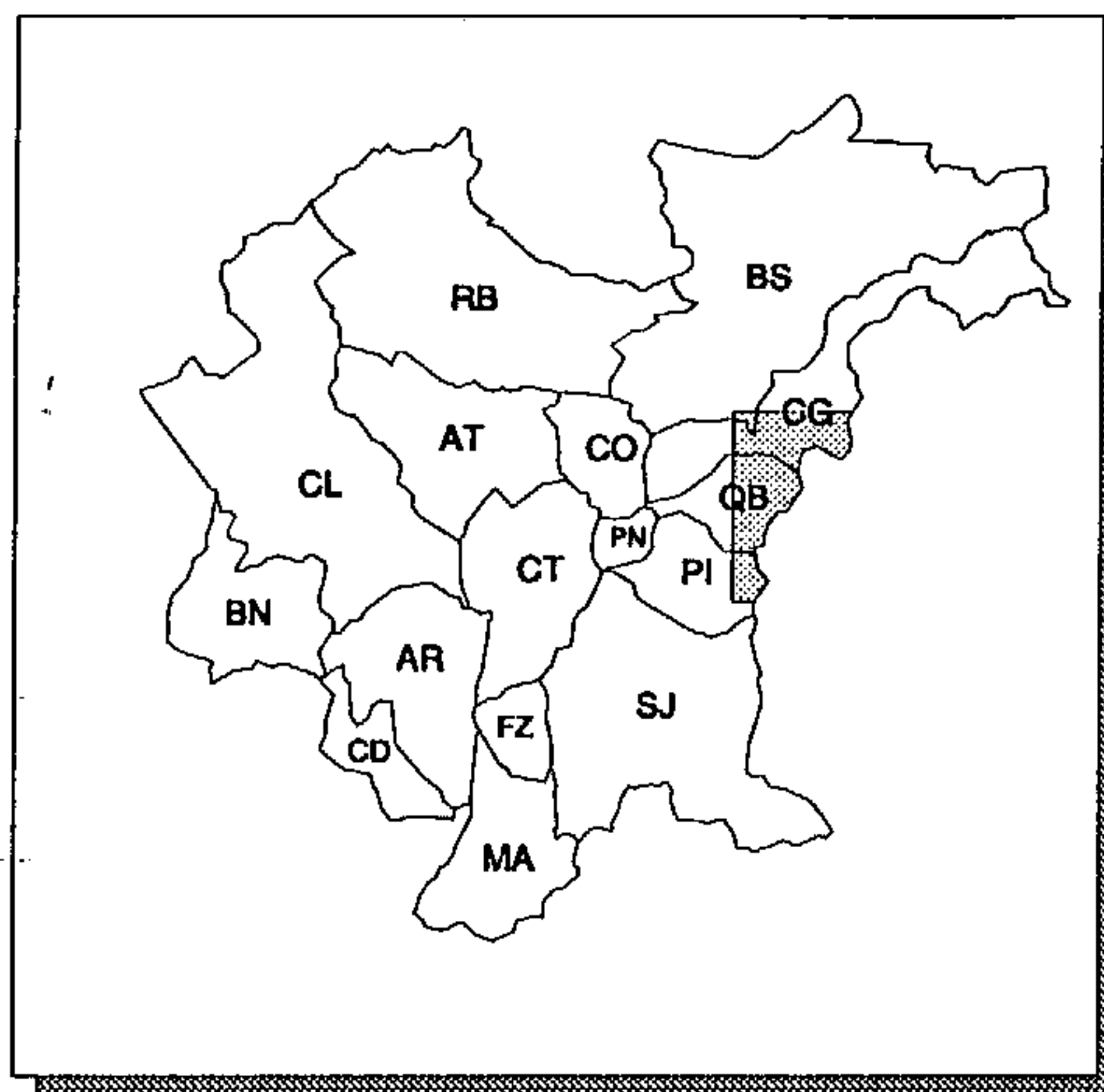

ÁREA LEVANTADA:



Obtenção de cópias:

SOLICITAR AO IBGE

Texto:

SEM TEXTO

Observações:

ÍNDICE DE NOMENCLATURA: SG.22-X-D-II-3; MI 2843/3. CARTA EXTRAPOLA OS LIMITES DA RMC

Ano de publicação:

1992

MUNDO NOVO

ESCALA: 1:50.000

ANO DE EXECUÇÃO: 1970

Fonte:

CURITIBA - X

Conteúdo:

ELEMENTOS DE HIDROGRAFIA, ALTIMETRIA (CURVAS DE NÍVEL COM EQUIDISTÂNCIA DE 40m), PLANIMETRIA E VEGETAÇÃO

Classificação:

RESTITUIÇÃO

Contratante/Executor:

CODEPAR/DSG

Método de elaboração:

RESTITUIÇÃO FOTOGRAMÉTRICA EM 1970 POR AVIÓGRAFO WILD B-8, COM BASE EM AEROFOTOS 1:60.000 DE 1965/66; APOIO BÁSICO E SUPLEMENTAR DE CAMPO EM 1968

Abrangência (Sigla dos Municípios):

PARCIAL: PI E SJ

Tipo de material e estado de conservação:

NEGATIVOS (5ª DL); CARTA IMPRESSA EM CORES (1ª DL)

Tamanho da prancha (cm):

58 X 75

Quantidade de cartas:

1 CARTA DE CORTE 15' X 15'

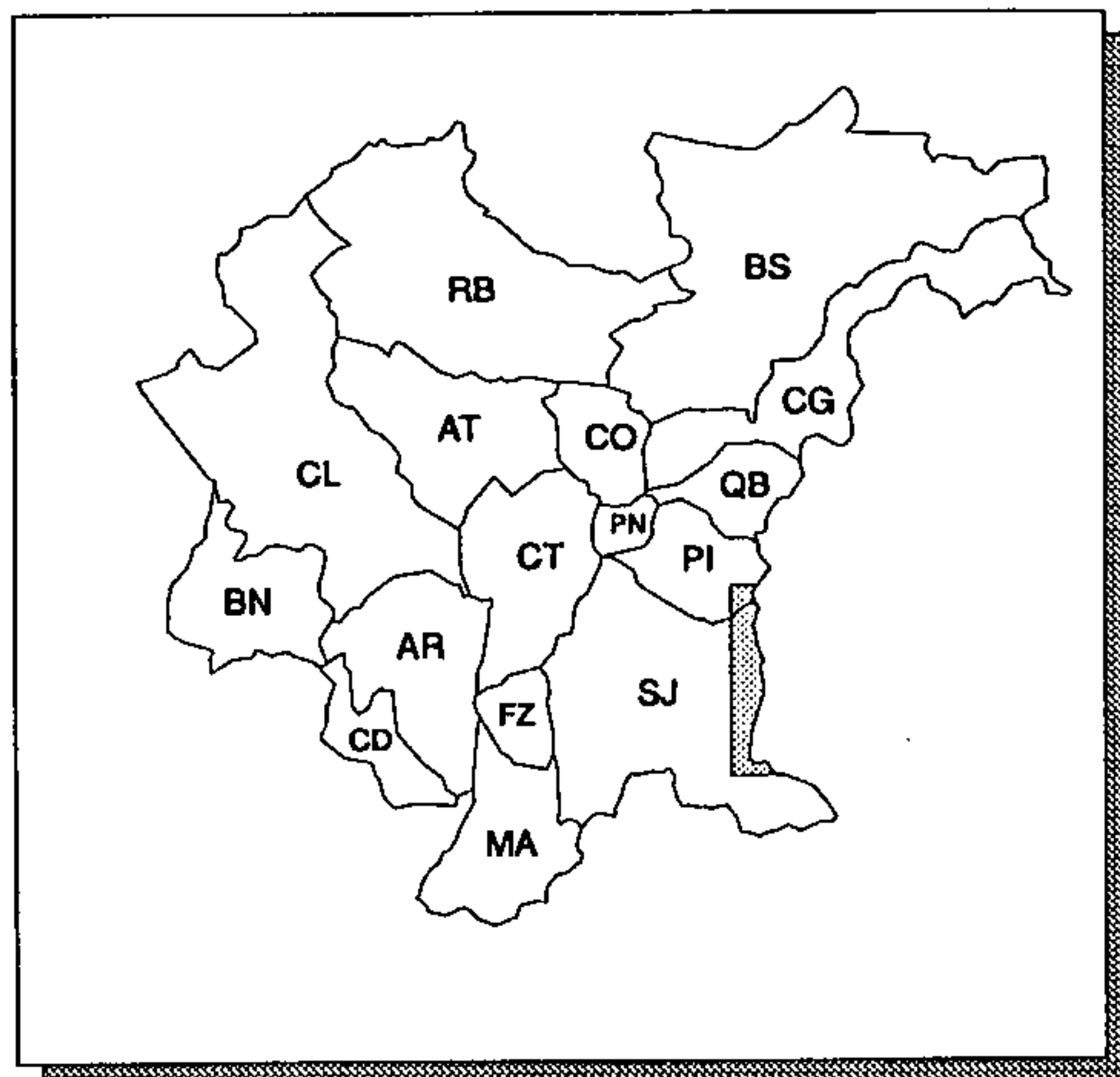

ÁREA LEVANTADA:



Obtenção de cópias:

SOLICITAR AO DSG NA 5ª DL (MEDIANTE CONVÊNIO) OU NA 1ª DL

Texto:

SEM TEXTO

Observações:

ÍNDICE DE NOMENCLATURA: SG.22-X-D-V-1; MI 2858/1. CARTA EXTRAPOLA OS LIMITES DA RMC

Ano de publicação:

1970

PARQUE DAS LAURACEAS

ESCALA: 1:20.000

ANO DE EXECUÇÃO: INFORMAÇÃO NÃO OBTIDA

Fonte:

INFORMAÇÃO NÃO OBTIDA

Conteúdo:

ELEMENTOS DE HIDROGRAFIA, ALTIMETRIA (CURVAS DE NÍVEL COM EQUIDISTÂNCIA DE 10 m) PLANIMETRIA E VEGETAÇÃO

Classificação:

RESTITUIÇÃO

Contratante/Executor:

ITCF

Método de elaboração:

RESTITUIÇÃO FOTOGRAFÉTRICA COM BASE EM AEROFOTOS 1:25.000 DE 1980

Abrangência (Sigla dos Municípios):

PARCIAL: BS E CG

Tipo de material e estado de conservação:

CRONAFLEX EM ÓTIMO ESTADO

Tamanho da prancha (cm):

108 X 120

Quantidade de cartas:

1 CARTA

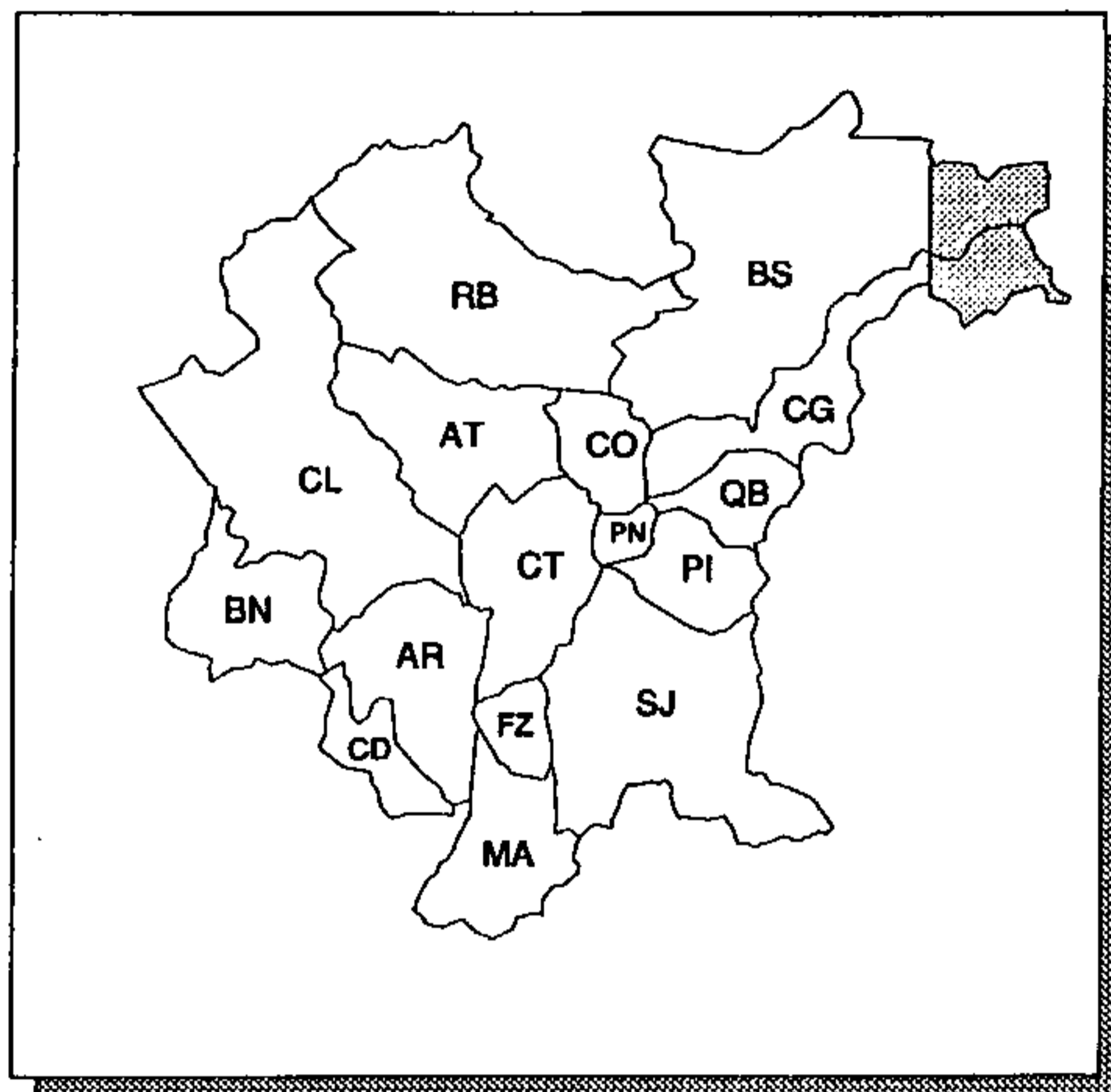

ÁREA LEVANTADA:



Obtenção de cópias:

SOLICITAR AO IAP (FORMULÁRIO PRÓPRIO)

Texto:

SEM TEXTO

Observações:

CARTA SEM LEGENDA. A ÁREA CARTOGRAFADA É TODO O PARQUE, QUE EXTRAPOLA OS LIMITES DA RMC

Ano de publicação:

INFORMAÇÃO NÃO OBTIDA

PEDRA BRANCA DO ARARAQUARA

ESCALA: 1:50.000

ANO DE EXECUÇÃO: INFORMAÇÃO NÃO OBTIDA

Fonte:

INFORMAÇÃO NÃO OBTIDA

Conteúdo:

ELEMENTOS DE HIDROGRAFIA, ALTIMETRIA (CURVAS DE NÍVEL COM EQUIDISTÂNCIA DE 20m), PLANIMETRIA E VEGETAÇÃO

Classificação:

RESTITUIÇÃO

Contratante/Executor:

COPEL/IBGE

Método de elaboração:

RESTITUIÇÃO FOTOGRAFÉTRICA POR AVIÓGRAFO WILD B-8 E B-9 E REDUÇÃO POR PANTÓGRAFO ESPECIAL DE REDUÇÃO E LINEAR, RESPECTIVAMENTE, COM BASE EM AEROFOTOS 1:25.000 DE 1980

Abrangência (Sigla dos Municípios):

PARCIAL: SJ

Tipo de material e estado de conservação:

SCRIBES: PRETO, AZUL E SÉPIA; NEGATIVOS: PRETO, AZUL, SÉPIA E VERMELHO VERSO; PEEL-COAT: VERMELHO, VERDE E AZUL/SÉPIA; CARTA IMPRESSA EM CORES

Tamanho da prancha (cm):

58 X 75

Quantidade de cartas:

1 CARTA DE CORTE 15' X 15'

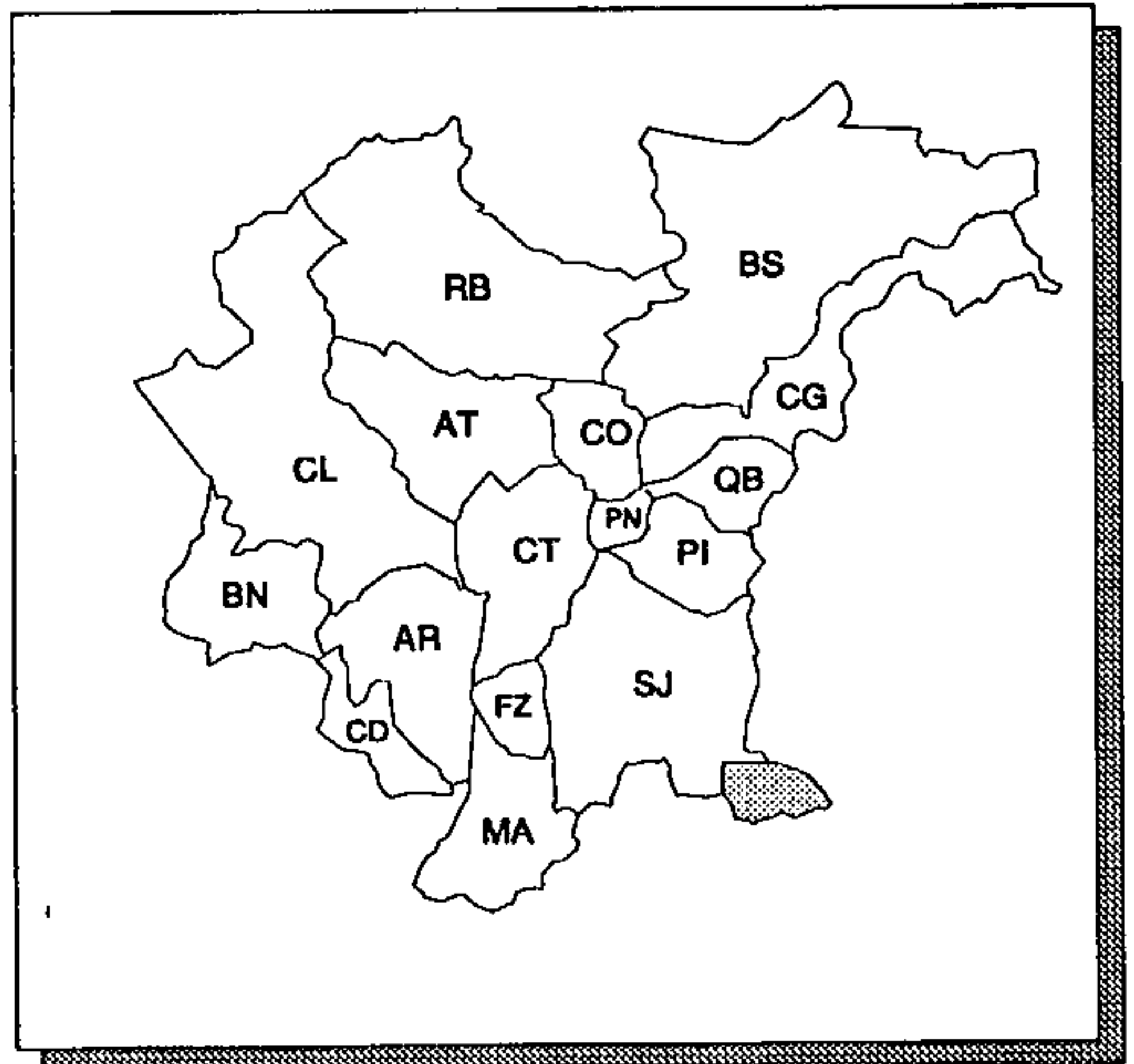

ÁREA LEVANTADA:

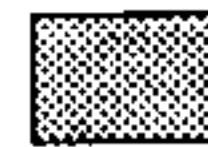

Obtenção de cópias:

SOLICITAR AO IBGE

Texto:

SEM TEXTO

Observações:

ÍNDICE DE NOMENCLATURA: SG.22-X-D-V-3; MI 2858/3; EQUIVALE A CARTA COLÔNIA SANTOS ANDRADE, DO DSG,1969. CARTA EXTRAPOLA OS LIMITES DA RMC

Ano de publicação:

1992

PIRAQUARA (PARANÁ)

ESCALA: 1: 50.000

ANO DE EXECUÇÃO: INFORMAÇÃO NÃO OBTIDA

Fonte:

CURITIBA - X

Conteúdo:

ELEMENTOS DE HIDROGRAFIA, ALTIMETRIA (CURVAS DE NÍVEL COM EQUIDISTÂNCIA DE 20m), PLANIMETRIA E VEGETAÇÃO

Classificação:

RESTITUIÇÃO

Contratante/Executor:

DSG

Método de elaboração:

RESTITUIÇÃO FOTOGRAFÉTRICA POR MULTIPLEX, COM BASE EM AEROFOTOS 1:9.600 E 1:15.000, DE 1953; REAMBULAÇÃO; APOIO BÁSICO DE CAMPO EM 1954

Abrangência (Sigla dos Municípios):

TOTAL: PN; PARCIAL: AT, BS, CG, CO, CT, PI, QB E SJ

Tipo de material e estado de conservação:

CARTA IMPRESSA EM CORES

Tamanho da prancha (cm):

58 X 75

Quantidade de cartas:

1 CARTA DE CORTE 15' X 15'

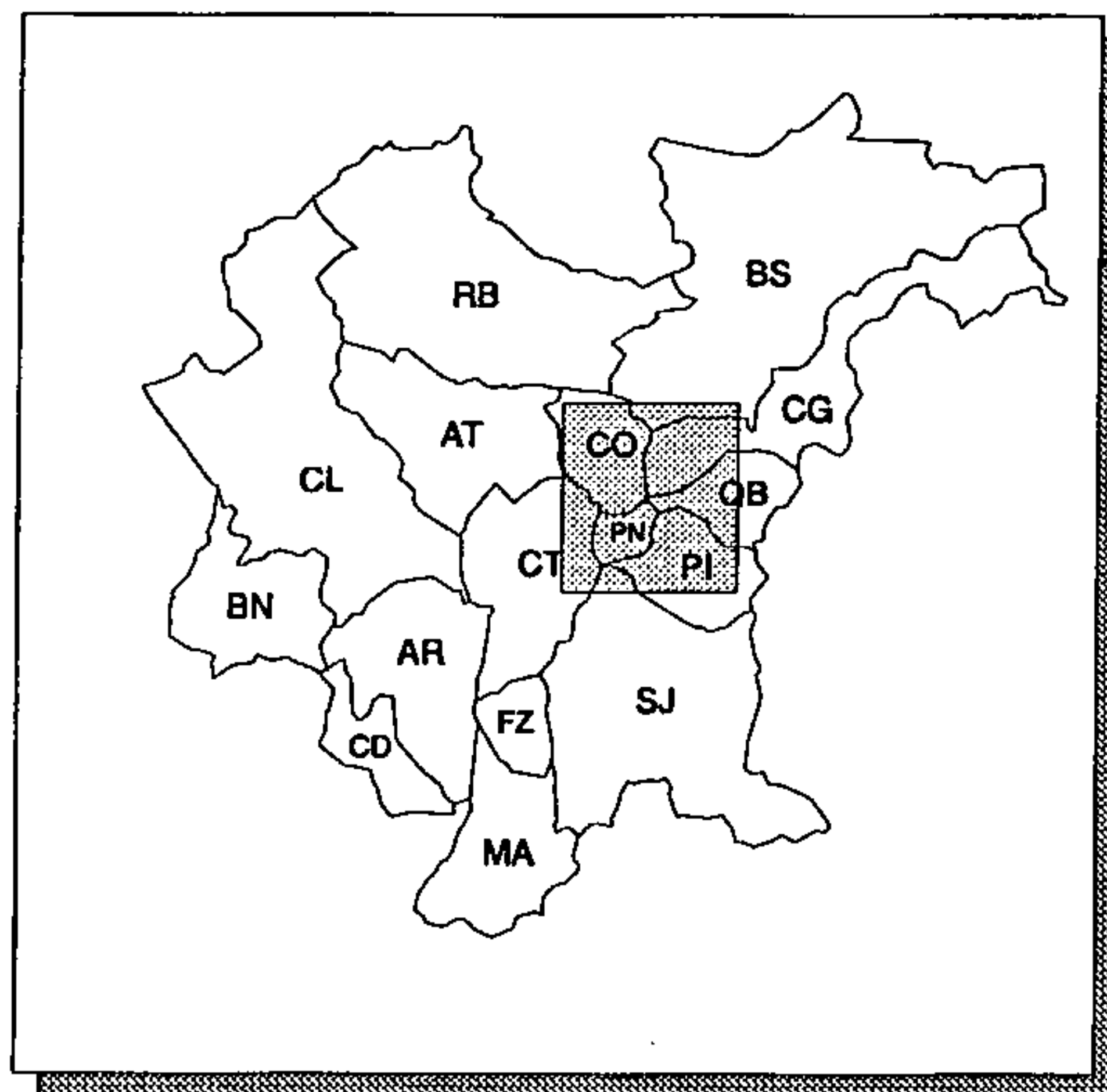

ÁREA LEVANTADA:



Obtenção de cópias:

EDIÇÃO ESGOTADA

Texto:

SEM TEXTO

Observações:

ÍNDICE DE NOMENCLATURA: SG.22-K-II-4; MI 2842/4

Ano de publicação:

1959

PLANTA CADASTRAL URBANA

ESCALA: 1:1.000

ANO DE EXECUÇÃO: 1992

Fonte:

CADASTRAMENTO DE REDES DE DISTRIBUIÇÃO URBANA

Conteúdo:

APENAS ELEMENTOS DE PLANIMETRIA: ARRUAMENTOS, REDES DE DISTRIBUIÇÃO COM A LOCALIZAÇÃO DE POSTES, ALGUMAS EDIFICAÇÕES E TOPONÍMIAS

Classificação:

RESTITUIÇÃO

Contratante/Executor:

IPPUC, COPEL, SANEPAR, TELEPAR/CONSPAR

Método de elaboração:

RESTITUIÇÃO FOTOGRAFAMÉTRICA COM BASE EM AEROFOTOS 1:8.000 DE 1990, COM APOIO DE CAMPO

Abrangência (Sigla dos Municípios):

PARCIAL: AR, AT E CT

Tipo de material e estado de conservação:

ARQUIVO DIGITAL; POLYESTER EM ÓTIMO ESTADO

Tamanho da prancha (cm):

60 X 94

Quantidade de cartas:

567 CARTAS DE CORTE 500m X 500m

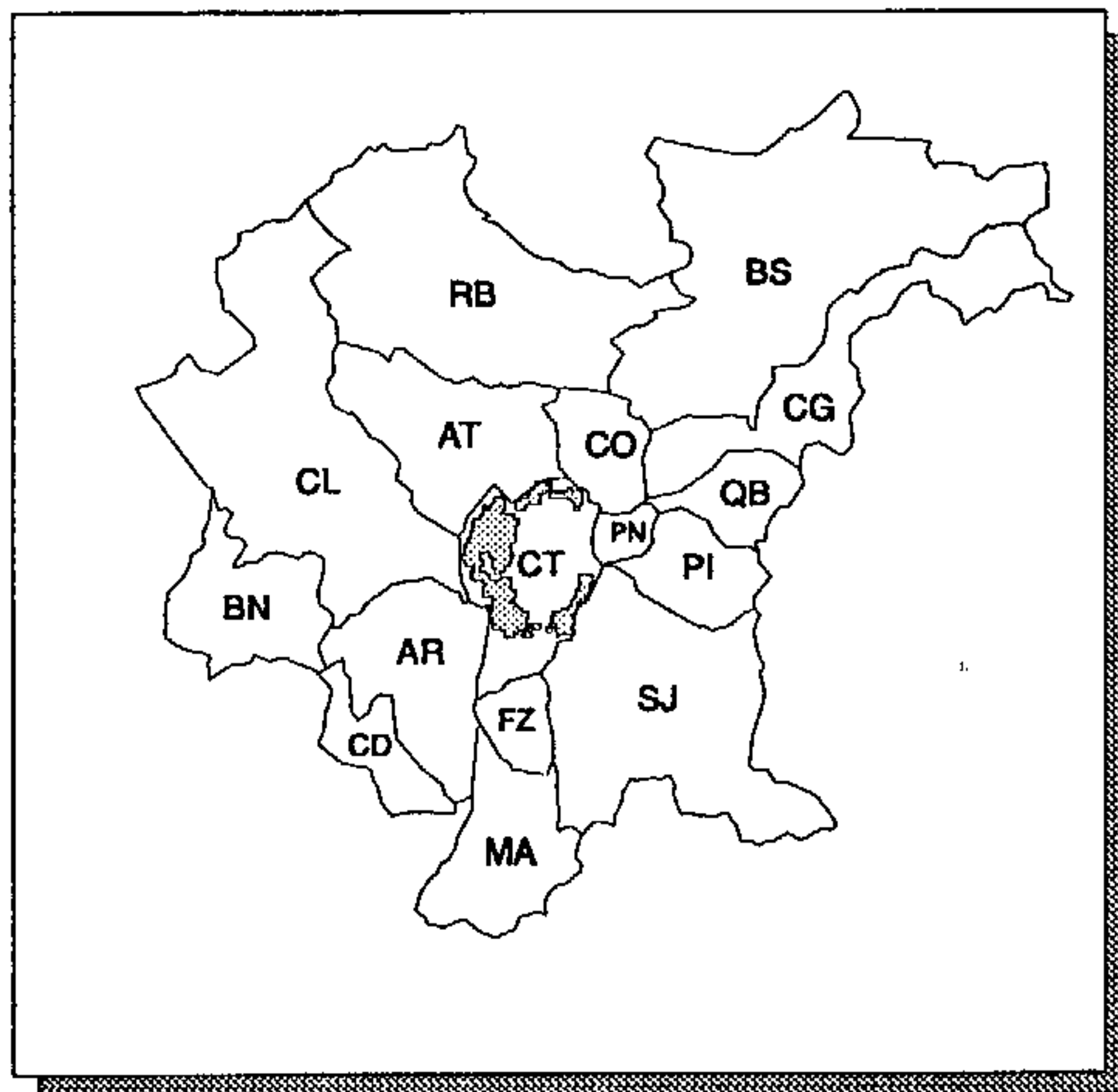

ÁREA LEVANTADA:



Obtenção de cópias:

SOLICITAR À COPEL

Texto:

SEM TEXTO

Observações:

Ano de publicação:

INFORMAÇÃO NÃO OBTIDA

PLANTA CADASTRAL URBANA

ESCALA: 1:5.000

ANO DE EXECUÇÃO: 1992

Fonte:

CADASTRAMENTO DE REDES DE DISTRIBUIÇÃO URBANA

Conteúdo:

APENAS ELEMENTOS DE PLANIMETRIA: ARRUAMENTO, REDES DE DISTRIBUIÇÃO COM A LOCALIZAÇÃO DE POSTES, ALGUMAS EDIFICAÇÕES E TOPONÍMIAS

Classificação:

RESTITUIÇÃO

Contratante/Executor:

IPPUC, COPEL, SANEPAR, TELEPAR/CONSPAR

Método de elaboração:

RESTITUIÇÃO FOTOGRAMÉTRICA COM BASE EM AEROFOTOS 1:8.000 DE 1990, COM APOIO DE CAMPO

Abrangência (Sigla dos Municípios):

PARCIAL: AR, AT E CT

Tipo de material e estado de conservação:

POLYESTER EM ÓTIMO ESTADO

Tamanho da prancha (cm):

60 X 94

Quantidade de cartas:

37 CARTAS DE CORTE 2.500m X 4.000m

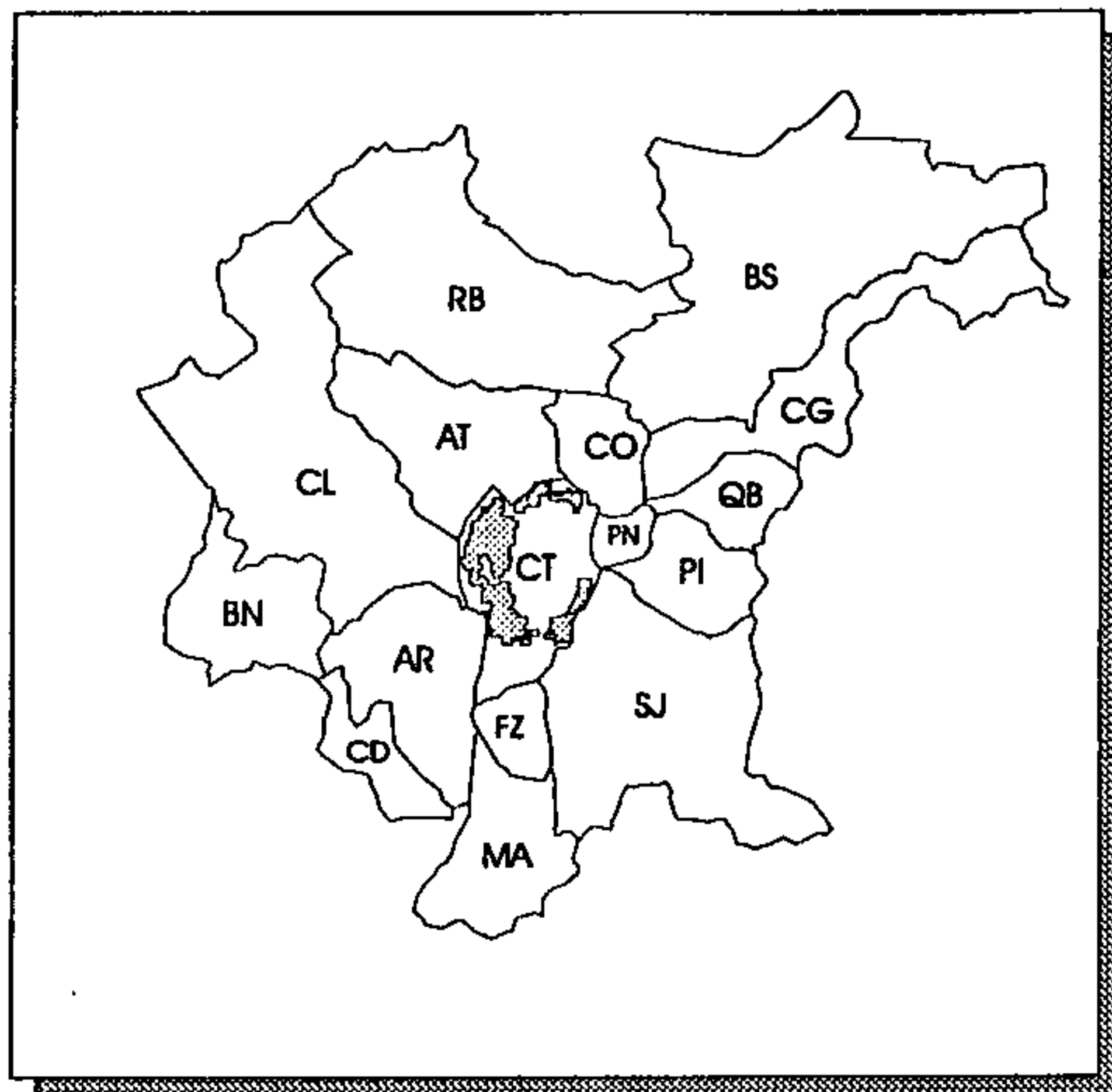

ÁREA LEVANTADA:



Obtenção de cópias:

SOLICITAR À COPEL

Texto:

SEM TEXTO

Observações:

Ano de publicação:

INFORMAÇÃO NÃO OBTIDA

PLANTA DE QUADRAS E LOGRADOUROS

ESCALA: 1: 10.000

ANO DE EXECUÇÃO: 1990

Fonte:

PROJETO 63/89

Conteúdo:

LOCALIZAÇÃO DE QUADRAS E LOGRADOUROS, COM NÚMERO DAS QUADRAS E NOMES DE RUAS

Classificação:

RESTITUIÇÃO

Contratante/Executor:

PM SÃO JOSÉ DOS PINHAIS/AERODATA

Método de elaboração:

RESTITUIÇÃO DIGITAL COM BASE EM AEROFOTOS 1:8.000 DE 1989 DO PROJETO 63/89, UTILIZANDO APENAS OS NÍVEIS CORRESPONDENTES ÀS INFORMAÇÕES DA CARTA

Abrangência (Sigla dos Municípios):

PARCIAL: CT, PI, PN E SJ

Tipo de material e estado de conservação:

SCRIBES; POLYESTER EM BOM ESTADO

Tamanho da prancha (cm):

60 X 85

Quantidade de cartas:

16 CARTAS

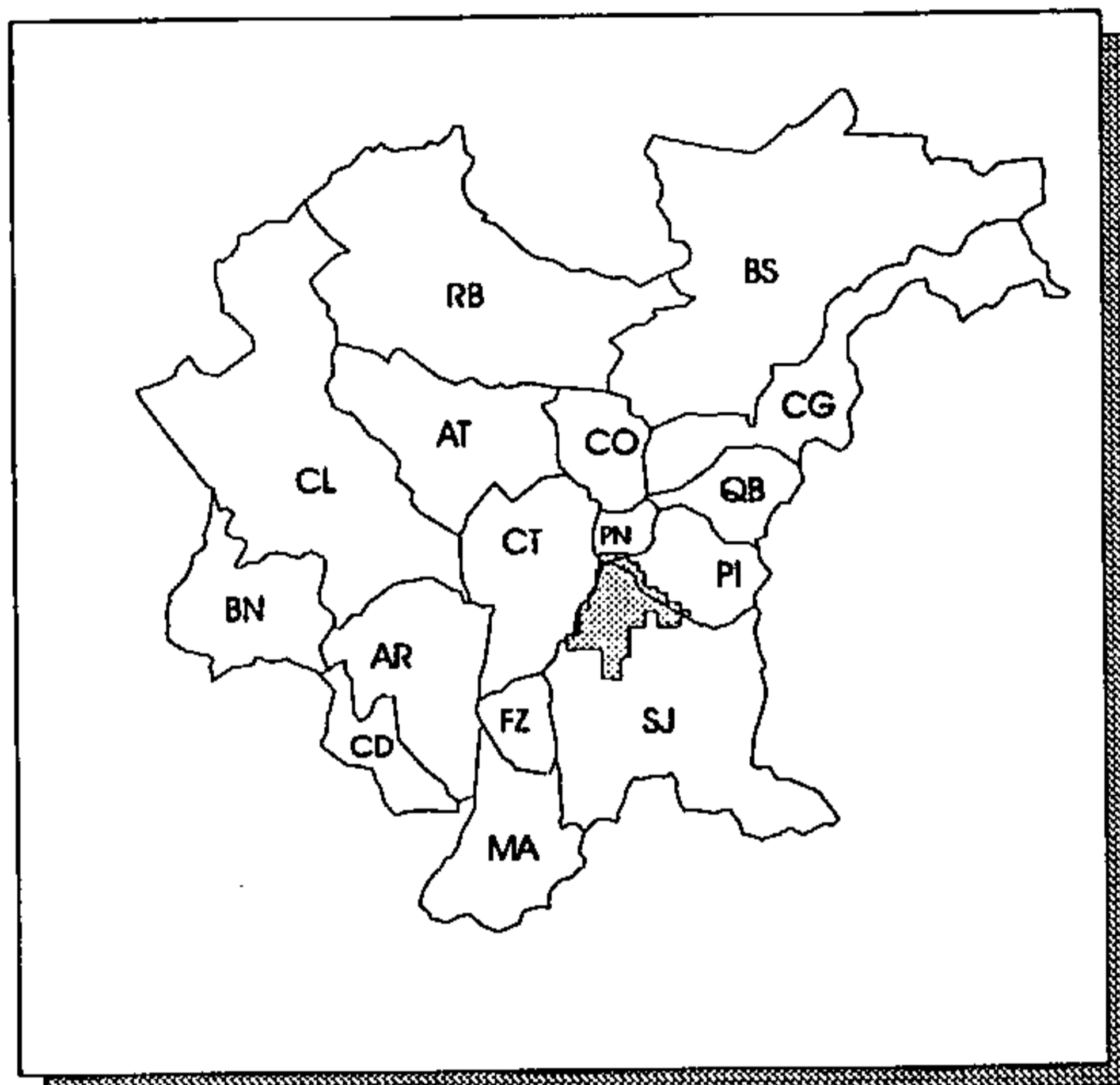

ÁREA LEVANTADA:



Obtenção de cópias:

SOLICITAR À PM DE SÃO JOSÉ DOS PINHAIS

Texto:

SEM TEXTO

Observações:

Ano de publicação:

1991

PLANTA DE REFERÊNCIA CADASTRAL

ESCALA: 1:2.000

ANO DE EXECUÇÃO: 1990

Fonte:

PROJETO 63/89

Conteúdo:

NÚMEROS DE QUADRAS E LOTES

Classificação:

RESTITUIÇÃO

Contratante/Executor:

PM SÃO JOSÉ DOS PINHAIS/AERODATA

Método de elaboração:

DESENHO A PARTIR DAS INFORMAÇÕES CADASTRAIS DA PM DE SÃO JOSÉ DOS PINHAIS, UTILIZANDO COMO BASE A PLANTA PLANIALTIMÉTRICA DO MUNICÍPIO DE SÃO JOSÉ DOS PINHAIS, 1:2.000

Abrangência (Sigla dos Municípios):

PARCIAL: CT, PI, PN E SJ

Tipo de material e estado de conservação:

POLYESTER EM BOM ESTADO E SCRIBES

Tamanho da prancha (cm):

59 X 85

Quantidade de cartas:

127 CARTAS DE CORTE 37,5" X 37,5"

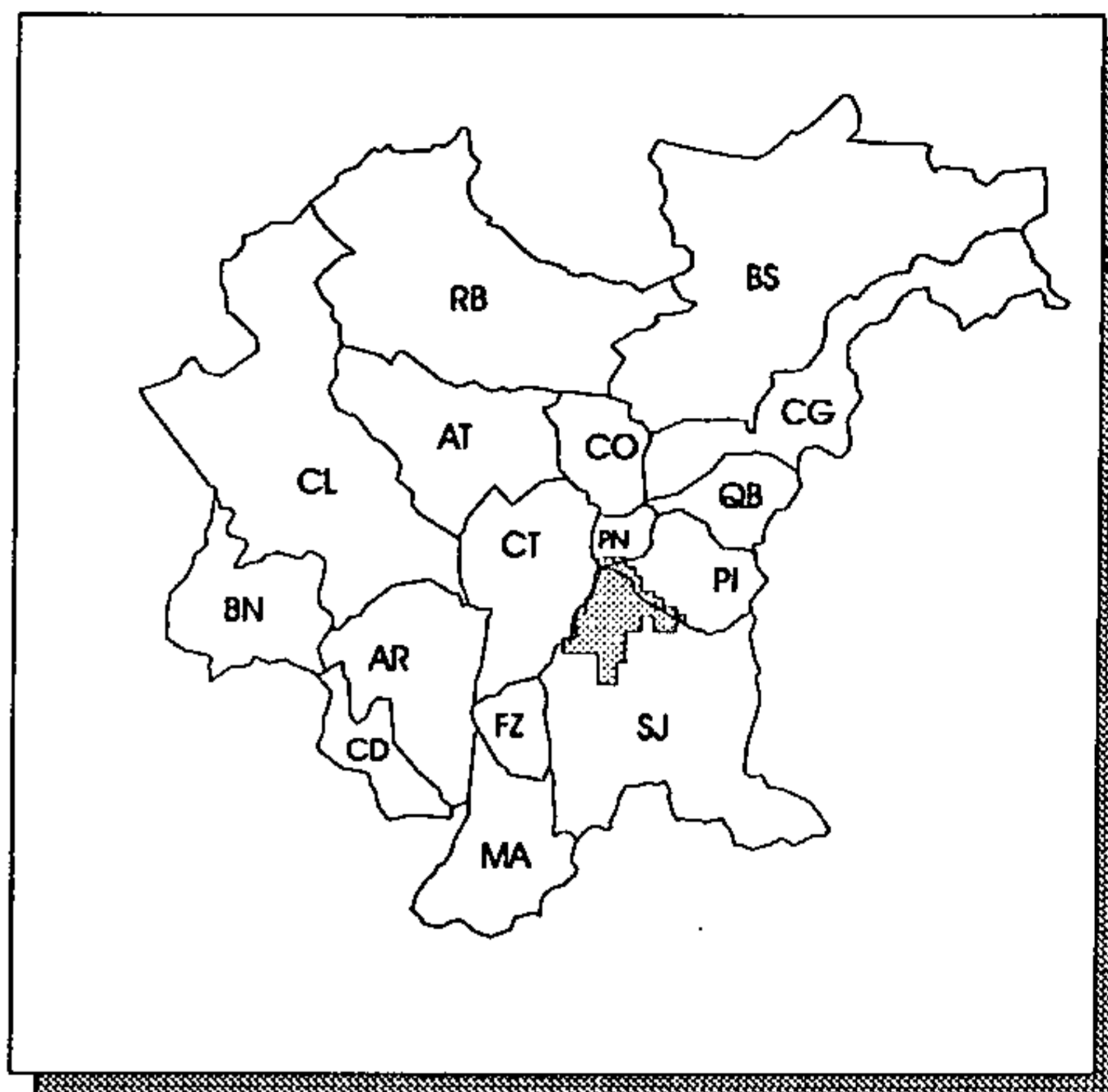

ÁREA LEVANTADA:



Obtenção de cópias:

SOLICITAR À PM DE SÃO JOSÉ DOS PINHAIS

Texto:

SEM TEXTO

Observações:

Ano de publicação:

1990

PLANTA PLANIALTIMÉTRICA DO MUNICÍPIO DE SÃO JOSÉ DOS PINHAIS

ESCALA: 1:2.000

ANO DE EXECUÇÃO: 1990

Fonte:

INFORMAÇÃO NÃO OBTIDA

Conteúdo:

ELEMENTOS DE HIDROGRAFIA (RIOS, LAGOAS, ALAGADOS, MANGUE, VALA), ALTIMETRIA (CURVAS DE NÍVEL COM EQUIDISTÂNCIA DE 1m, PONTOS COTADOS), PLANIMETRIA (CAMINHOS, FERROVIAS, EDIFICAÇÕES, CERCAS, DIVISA MUNICIPAL) E VEGETAÇÃO (MATO, REFLORESTAMENTO, CULTURA, PASTO)

Classificação:

RESTITUIÇÃO

Contratante/Executor:

PM SÃO JOSÉ DOS PINHAIS/AERODATA

Método de elaboração:

RESTITUIÇÃO FOTOGRAFOMÉTRICA COM BASE EM AEROFOTOS 1:8.000 DE 1989, E REAMBULAÇÃO EM CAMPO

Abrangência (Sigla dos Municípios):

PARCIAL: CT, PI, PN E SJ

Tipo de material e estado de conservação:

CRONAFLEX (PM SÃO JOSÉ DOS PINHAIS); POLYESTER NA COR SÉPIA (SANEPAR), AMBOS EM BOM ESTADO

Tamanho da prancha (cm):

58 X 82

Quantidade de cartas:

127 CARTAS DE CORTE 37,5" X 37,5"

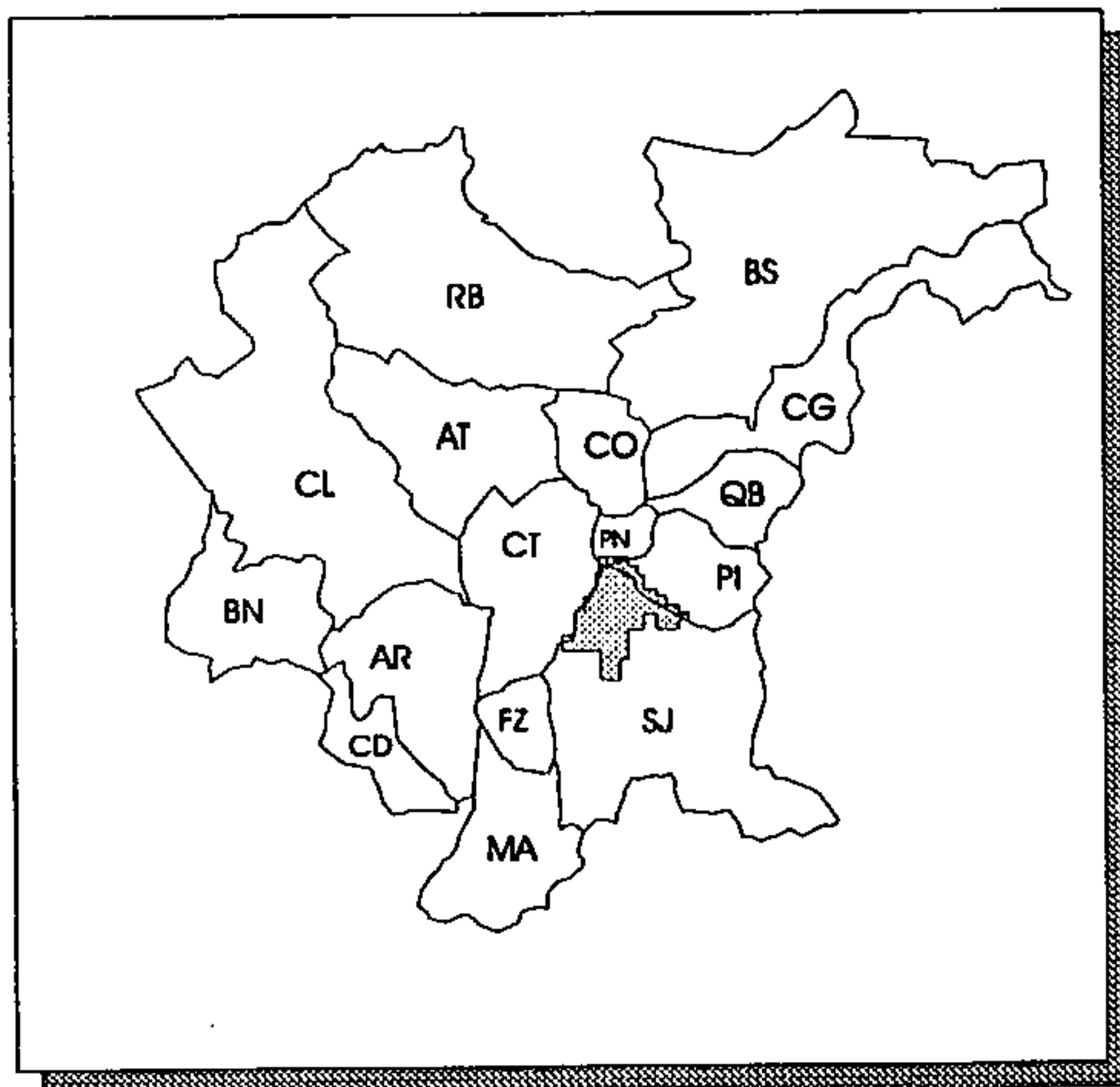

ÁREA LEVANTADA: 

Obtenção de cópias:

SOLICITAR À PM DE SÃO JOSÉ DOS PINHAIS OU À SANEPAR

Texto:

SEM TEXTO

Observações:

Área reservada para observações.

Ano de publicação:

1990

PLANTA PLANIALTIMÉTRICA DO PARQUE MARUMBI

ESCALA: 1:50.000

ANO DE EXECUÇÃO: 1979

Fonte:

INFORMAÇÃO NÃO OBTIDA

Conteúdo:

ELEMENTOS DE HIDROGRAFIA, ALTIMETRIA (CURVAS DE NÍVEL COM EQUIDISTÂNCIA DE 40m) E PLANIMETRIA

Classificação:

RESTITUIÇÃO

Contratante/Executor:

ITCF/POLYCÓPIAS

Método de elaboração:

MONTAGEM FOTOGRÁFICA DE CARTAS PLANIALTIMÉTRICAS 1:50.000 DO DSG (1959/69/70/91)

Abrangência (Sigla dos Municípios):

PARCIAL: CG, PI, QB E SJ

Tipo de material e estado de conservação:

POLYESTER EM ESTADO REGULAR (MANCHADO)

Tamanho da prancha (cm):

72 X 124

Quantidade de cartas:

1 CARTA

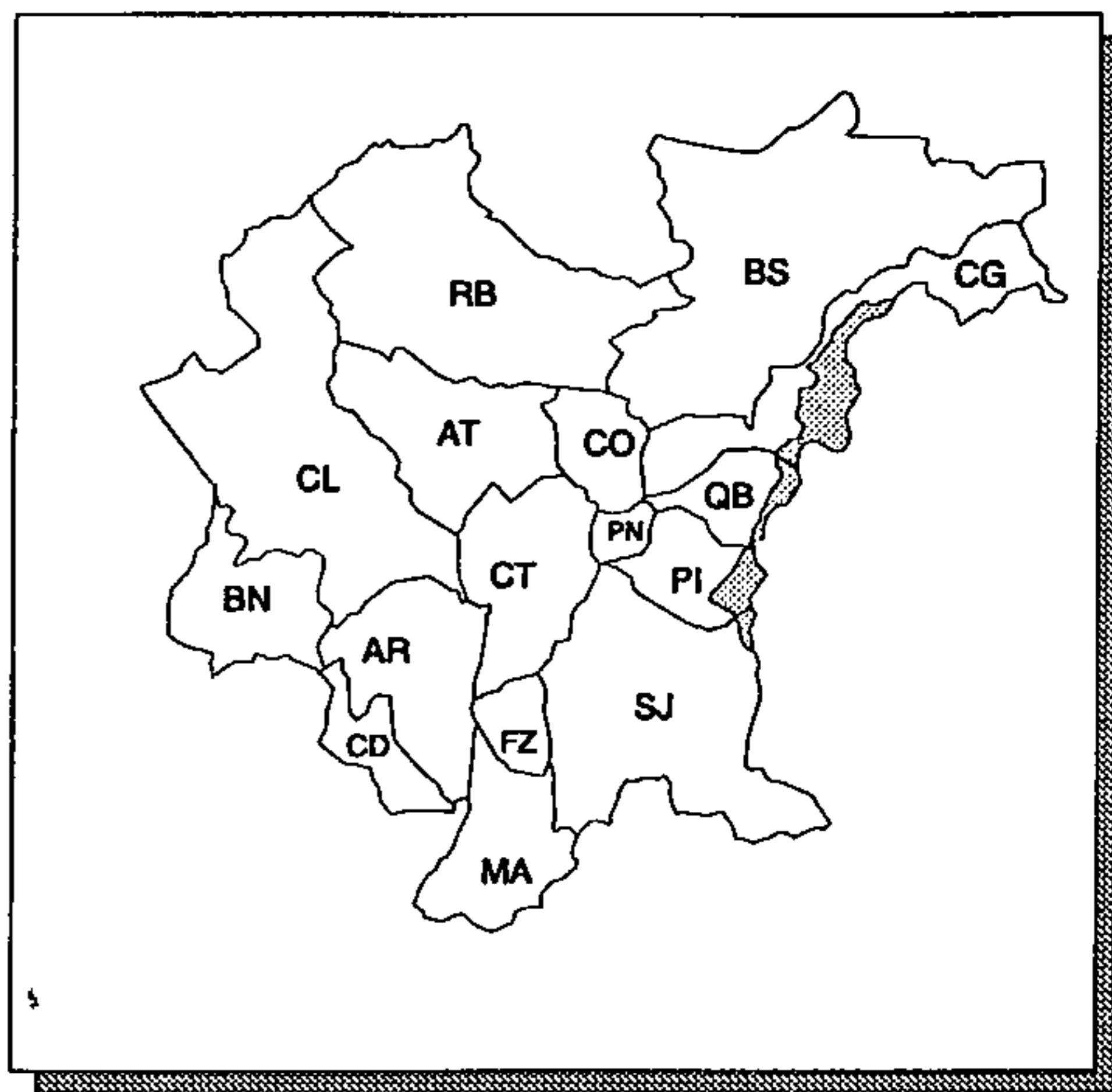

ÁREA LEVANTADA:



Obtenção de cópias:

SOLICITAR AO IAP (FORMULÁRIO PRÓPRIO)

Texto:

SEM TEXTO

Observações:

CARTA SEM OS VALORES DE COORDENADAS (APENAS COM O QUADRICULADO DAS UTM). CARTA ABRANGE TODA A ÁREA DO PARQUE, QUE EXTRAPOLA OS LIMITES DA RMC

Ano de publicação:

INFORMAÇÃO NÃO OBTIDA

PONTA GROSSA

ESCALA: 1:250.000

ANO DE EXECUÇÃO: INFORMAÇÃO NÃO OBTIDA

Fonte:

INFORMAÇÃO NÃO OBTIDA

Conteúdo:

ELEMENTOS DE HIDROGRAFIA, ALTIMETRIA (CURVAS DE NÍVEL COM EQUIDISTÂNCIA DE 100 m), PLANIMETRIA E VEGETAÇÃO

Classificação:

RESTITUIÇÃO

Contratante/Executor:

IBGE

Método de elaboração:

COMPILAÇÃO DE DADOS DE 12 CARTAS PLANIALTIMÉTRICAS 1:50.000 E DE 3 CARTAS PLANIALTIMÉTRICAS 1:100.000, TODAS DO DSG

Abrangência (Sigla dos Municípios):

TOTAL: BN; PARCIAL: AR, AT, CD, CL E RB

Tipo de material e estado de conservação:

SCRIBE NA COR SÉPIA; NEGATIVOS COM RELEVO SOMBREADO E NAS CORES SÉPIA, PRETO E AZUL; PEEL-COAT NA COR VERDE; CARTA IMPRESSA EM CORES

Tamanho da prancha (cm):

64 X 76

Quantidade de cartas:

1 CARTA DE CORTE 1°00' X 1°30'

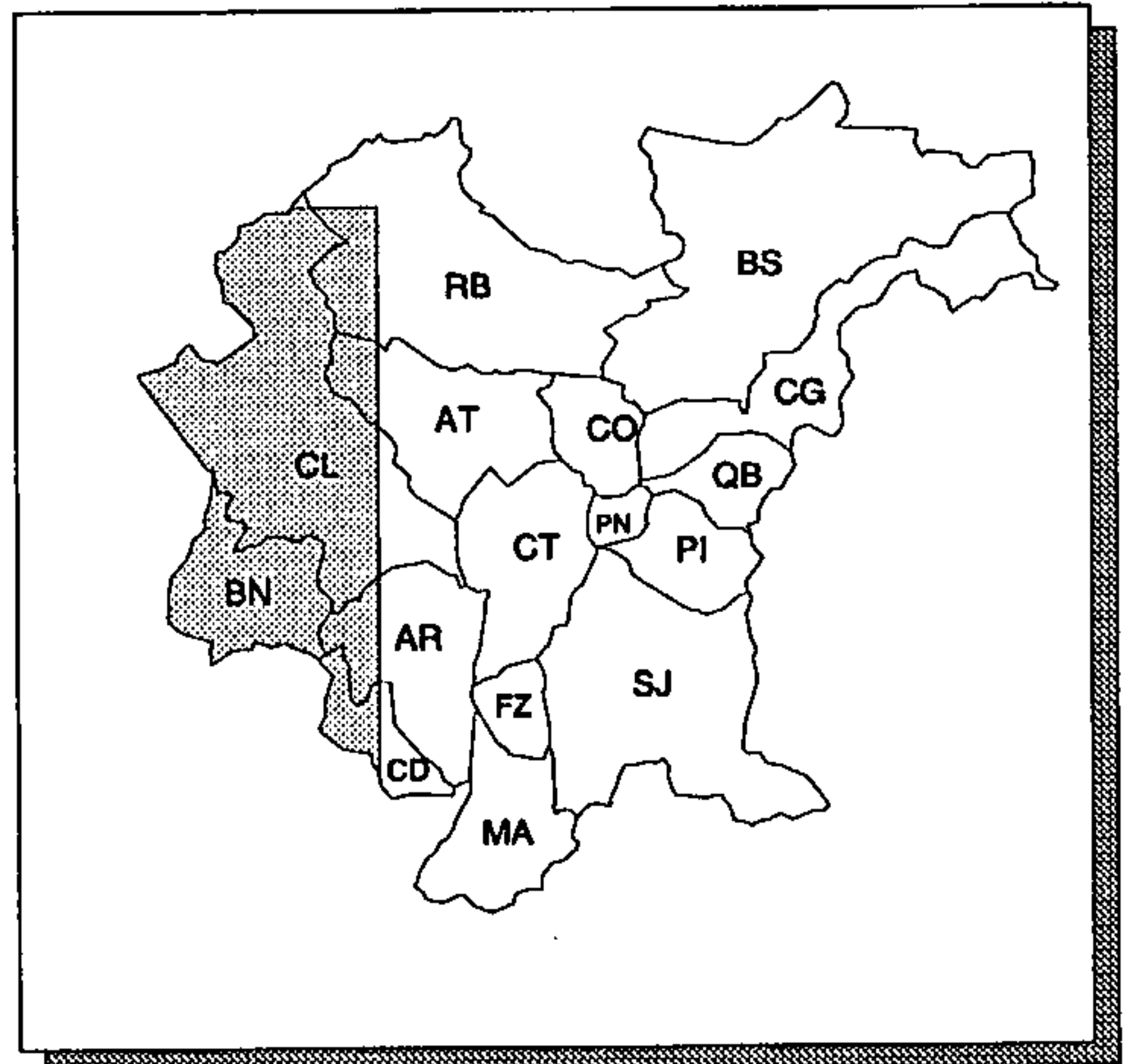

ÁREA LEVANTADA:



Obtenção de cópias:

SOLICITAR AO IBGE

Texto:

SEM TEXTO

Observações:

ÍNDICE DE NOMENCLATURA: SG.22-X-C. CARTA EXTRAPOLA OS LIMITES DA RMC

Ano de publicação:

1983

PORTO AMAZONAS

ESCALA: 1:50.000

ANO DE EXECUÇÃO: INFORMAÇÃO NÃO OBTIDA

Fonte:

CURITIBA - X

Conteúdo:

ELEMENTOS DE HIDROGRAFIA, ALTIMETRIA (CURVAS DE NÍVEL COM EQUIDISTÂNCIA DE 20m), PLANIMETRIA E VEGETAÇÃO.

Classificação:

RESTITUIÇÃO

Contratante/Executor:

DSG

Método de elaboração:

RESTITUIÇÃO FOTOGRAFÉTRICA POR MULTIPLEX, COM BASE EM AEROFOTOS 1:10.000 DE 1950; REAMBULAÇÃO; APOIO BÁSICO DE CAMPO EM 1954/57

Abrangência (Sigla dos Municípios):

PARCIAL: BN

Tipo de material e estado de conservação:

CARTA IMPRESSA EM CORES

Tamanho da prancha (cm):

58 X 75

Quantidade de cartas:

1 CARTA DE CORTE 15' X 15'

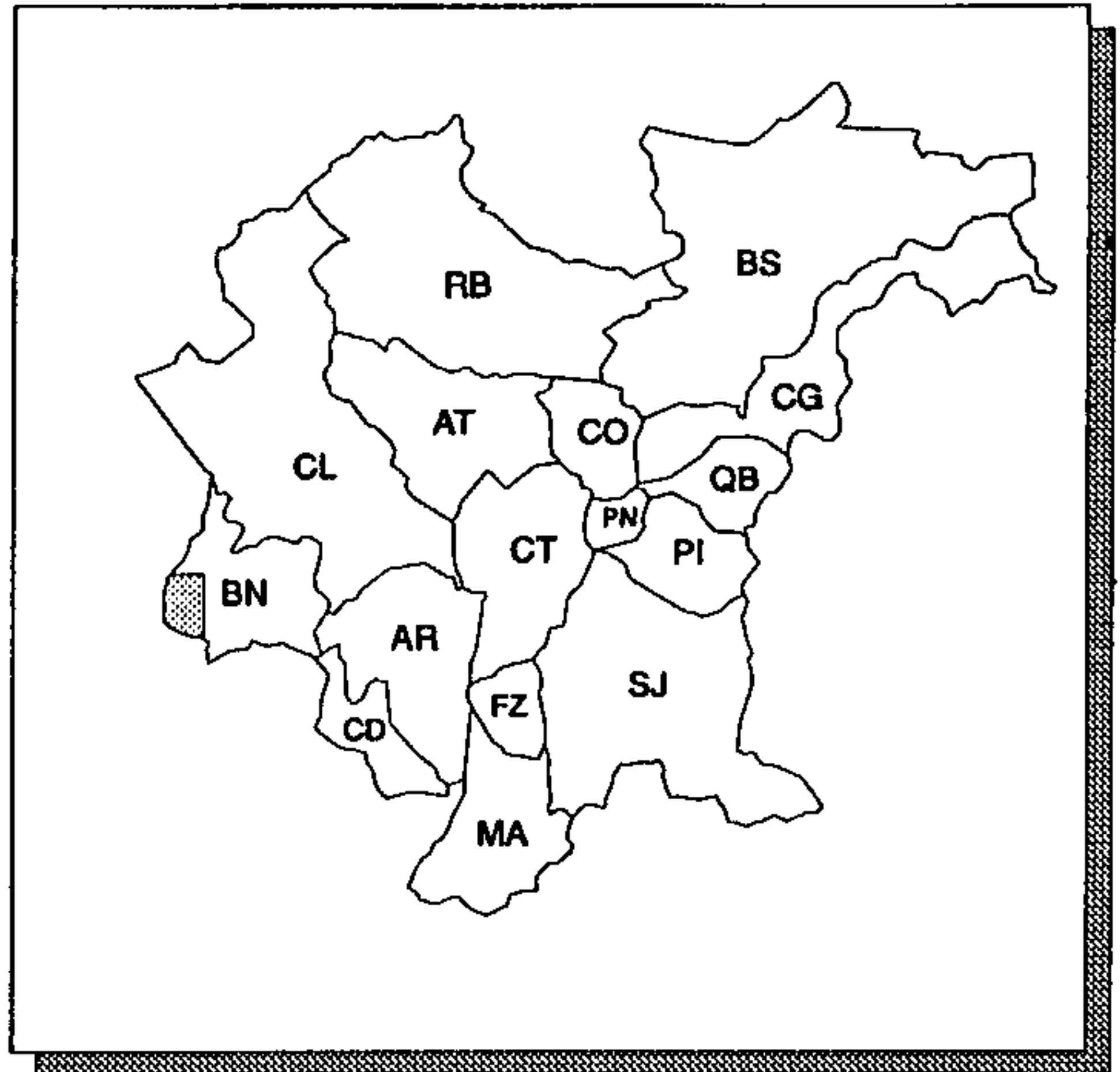

ÁREA LEVANTADA: 

Obtenção de cópias:

EDIÇÃO ESGOTADA

Texto:

SEM TEXTO

Observações:

ÍNDICE DE NOMENCLATURA: SG.22-K-III-1; MI 2856/1. CARTA EXTRAPOLA OS LIMITES DA RMC

Ano de publicação:

1959

PORTO AMAZONAS

ESCALA: 1:50.000

ANO DE EXECUÇÃO: INFORMAÇÃO NÃO OBTIDA

Fonte:

INFORMAÇÃO NÃO OBTIDA

Conteúdo:

ELEMENTOS DE HIDROGRAFIA, ALTIMETRIA (CURVAS DE NÍVEL COM EQUIDISTÂNCIA DE 20m), PLANIMETRIA E VEGETAÇÃO

Classificação:

RESTITUIÇÃO

Contratante/Executor:

COPELIBGE

Método de elaboração:

RESTITUIÇÃO FOTOGRAFÉTRICA EM 1989 POR AVIÓGRAFO WILD B-8 E B-9 E REDUÇÃO POR PANTÓGRAFO ESPECIAL DE REDUÇÃO E LINEAR, RESPECTIVAMENTE, COM BASE EM AEROFOTOS 1:25.000 DE 1980; APOIO DE CAMPO EM 1988

Abrangência (Sigla dos Municípios):

PARCIAL: BN

Tipo de material e estado de conservação:

SCRIBES: PRETO, SÉPIA, AZUL, VERDE; NEGATIVOS: AZUL, SÉPIA, PRETO; PEEL-COAT: MÁSCARA DO RELEVO, AZUL CLARO, VERDE, VERMELHO, SÉPIA; CARTA IMPRESSA EM CORES

Tamanho da prancha (cm):

58 X 75

Quantidade de cartas:

1 CARTA DE CORTE 15' X 15'

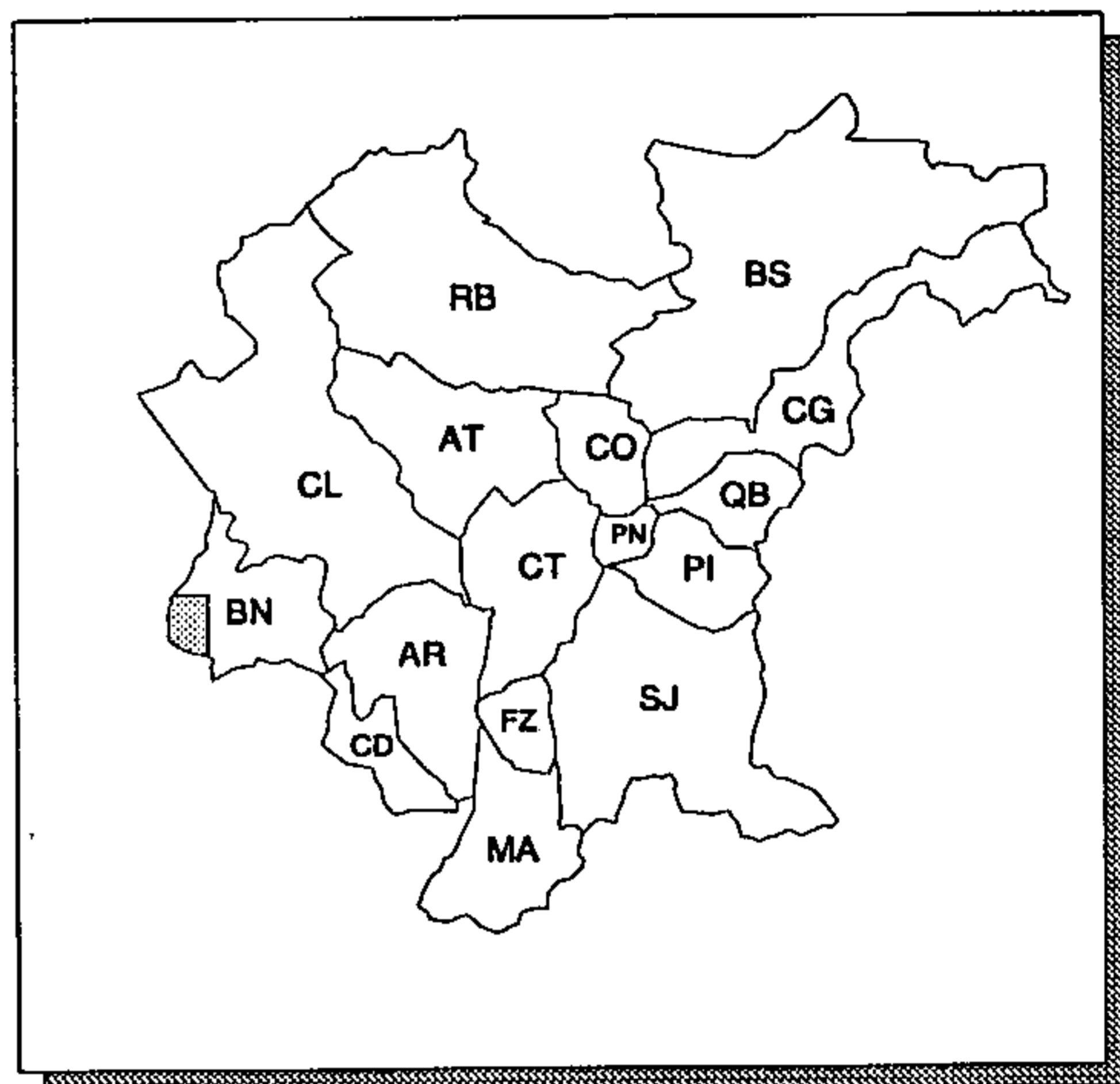

ÁREA LEVANTADA:



Obtenção de cópias:

SOLICITAR AO IBGE

Texto:

SEM TEXTO

Observações:

ÍNDICE DE NOMENCLATURA: SG.22-X-C-VI-1; MI 2856/1. CARTA EXTRAPOLA OS LIMITES DA RMC

Ano de publicação:

1991

QUERO-QUERO

ESCALA: 1:50.000

ANO DE EXECUÇÃO: INFORMAÇÃO NÃO OBTIDA

Fonte:

INFORMAÇÃO NÃO OBTIDA

Conteúdo:

ELEMENTOS DE HIDROGRAFIA, ALTIMETRIA (CURVAS DE NÍVEL COM EQUIDISTÂNCIA DE 20m), PLANIMETRIA E VEGETAÇÃO

Classificação:

RESTITUIÇÃO

Contratante/Executor:

COPEL/IBGE

Método de elaboração:

RESTITUIÇÃO FOTOGRAMÉTRICA POR AVIÓGRAFO WLD B-8 E B-9 E REDUÇÃO POR PANTÓGRAFO ESPECIAL DE REDUÇÃO E LINEAR, RESPECTIVAMENTE, COM BASE EM AEROFOTOS 1:25.000 DE 1980

Abrangência (Sigla dos Municípios):

PARCIAL: BN E CL

Tipo de material e estado de conservação:

SCRIBES: PRETO, SÉPIA, AZUL, VERDE; NEGATIVOS: AZUL, SÉPIA, PRETO; PEEL-COAT: MÁSCARA DO RELEVO, AZUL CLARO, VERDE, VERMELHO, SÉPIA; CARTA IMPRESSA EM CORES

Tamanho da prancha (cm):

58 X 75

Quantidade de cartas:

1 CARTA DE CORTE 15' X 15'

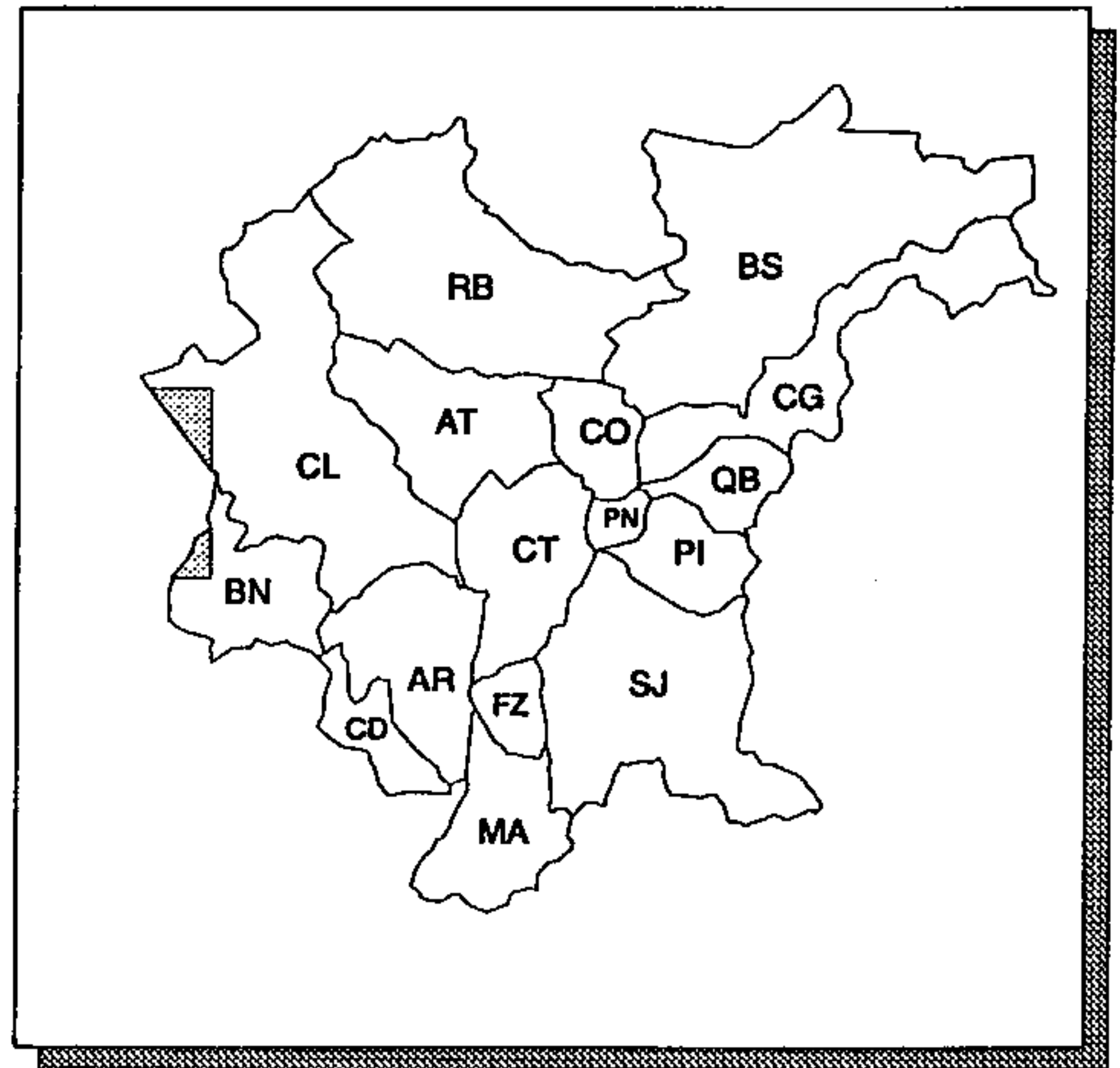

ÁREA LEVANTADA:



Obtenção de cópias:

SOLICITAR AO IBGE

Texto:

SEM TEXTO

Observações:

ÍNDICE DE NOMENCLATURA: SG.22-X-C-III-3; MI 2841/3. CARTA EXTRAPOLA OS LIMITES DA RMC

Ano de publicação:

1990

REPRESA DO CAPIVARI

ESCALA: 1:50.000

ANO DE EXECUÇÃO: 1970

Fonte:

CURITIBA - X

Conteúdo:

ELEMENTOS DE HIDROGRAFIA, ALTIMETRIA (CURVAS DE NÍVEL COM EQUIDISTÂNCIA DE 20m), PLANIMETRIA E VEGETAÇÃO

Classificação:

RESTITUIÇÃO

Contratante/Executor:

CODEPAR/DSG

Método de elaboração:

RESTITUIÇÃO FOTOGRAFÉTRICA EM 1970 POR AVIÓGRAFO WLD B-8, COM BASE EM AEROFOTOS 1:60.000 DE 1965/66; APOIO BÁSICO E SUPLEMENTAR DE CAMPO EM 1968

Abrangência (Sigla dos Municípios):

PARCIAL: BS E CG

Tipo de material e estado de conservação:

NEGATIVOS (5ª DL); CARTA IMPRESSA EM CORES (1ª DL)

Tamanho da prancha (cm):

58 X 75

Quantidade de cartas:

1 CARTA DE CORTE 15' X 15'

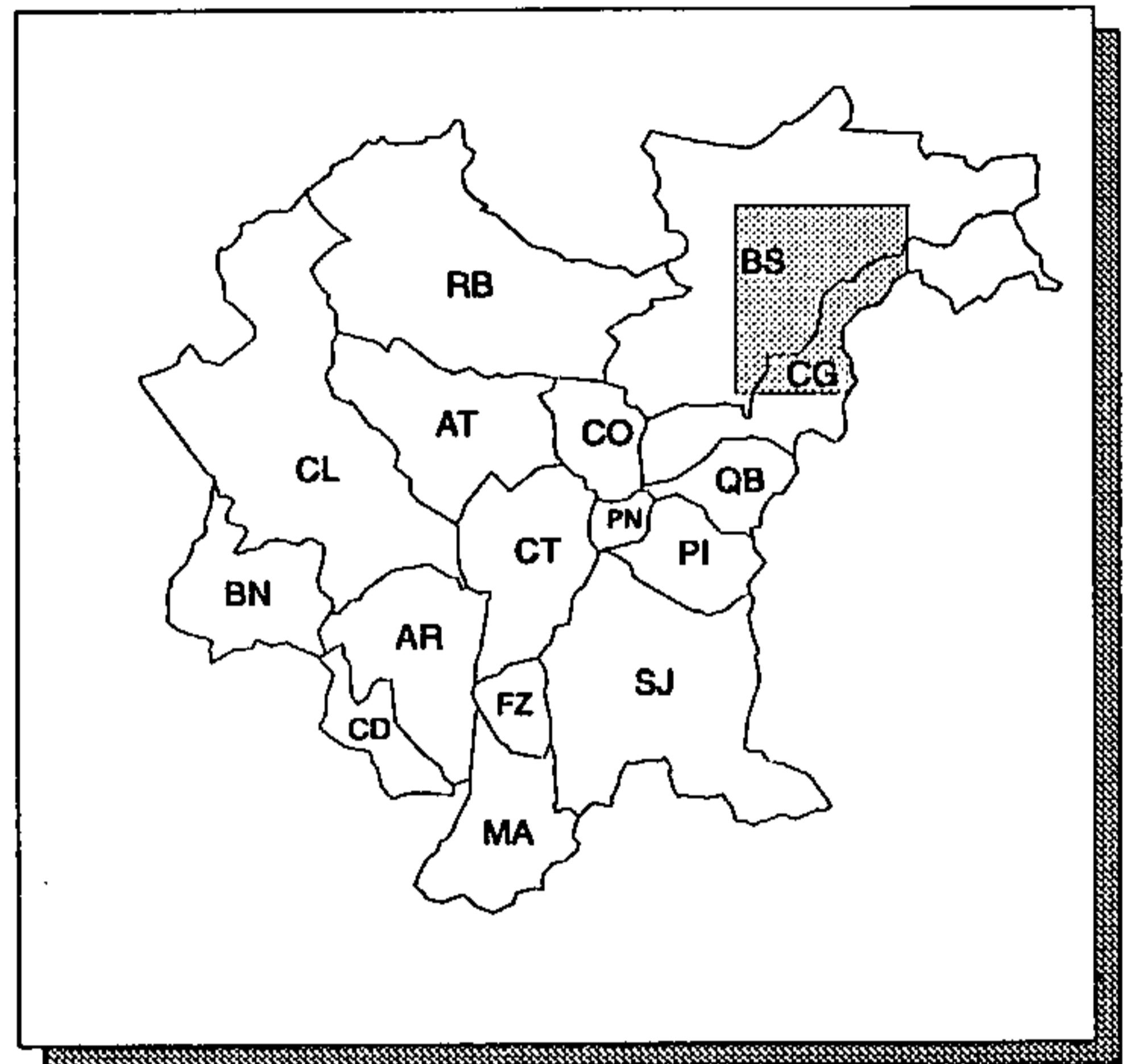

ÁREA LEVANTADA:

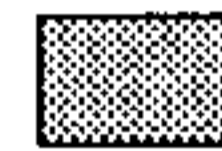

Obtenção de cópias:

SOLICITAR AO DSG NA 5ª DL (MEDIANTE CONVÊNIO) OU NA 1ª DL

Texto:

SEM TEXTO

Observações:

ÍNDICE DE NOMENCLATURA: SG.22-X-D-II-1; MI 2843/1. CARTA EXTRAPOLA OS LIMITES DA RMC

Ano de publicação:

1971

REPRESA DO CAPIVARI

ESCALA: 1:50.000

ANO DE EXECUÇÃO: INFORMAÇÃO NÃO OBTIDA

Fonte:

INFORMAÇÃO NÃO OBTIDA

Conteúdo:

ELEMENTOS DE HIDROGRAFIA, ALTIMETRIA (CURVAS DE NÍVEL COM EQUIDISTÂNCIA DE 20m), PLANIMETRIA E VEGETAÇÃO

Classificação:

RESTITUIÇÃO

Contratante/Executor:

COPELIBGE

Método de elaboração:

RESTITUIÇÃO FOTOGRAFÉTRICA POR AVIÓGRAFO WLD B-8 E B-9 E REDUÇÃO POR PANTÓGRAFO ESPECIAL DE REDUÇÃO E LINEAR, RESPECTIVAMENTE, COM BASE EM AEROFOTOS 1:25.000 DE 1980

Abrangência (Sigla dos Municípios):

PARCIAL: BS E CG

Tipo de material e estado de conservação:

SCRIBES: PRETO, SÉPIA, AZUL, VERDE; NEGATIVOS: AZUL, SÉPIA, PRETO; PEEL-COAT: MÁSCARA DO RELEVO, AZUL CLARO, VERDE, VERMELHO, SÉPIA; CARTA IMPRESSA EM CORES

Tamanho da prancha (cm):

58 X 75

Quantidade de cartas:

1 CARTA DE CORTE 15' X 15'

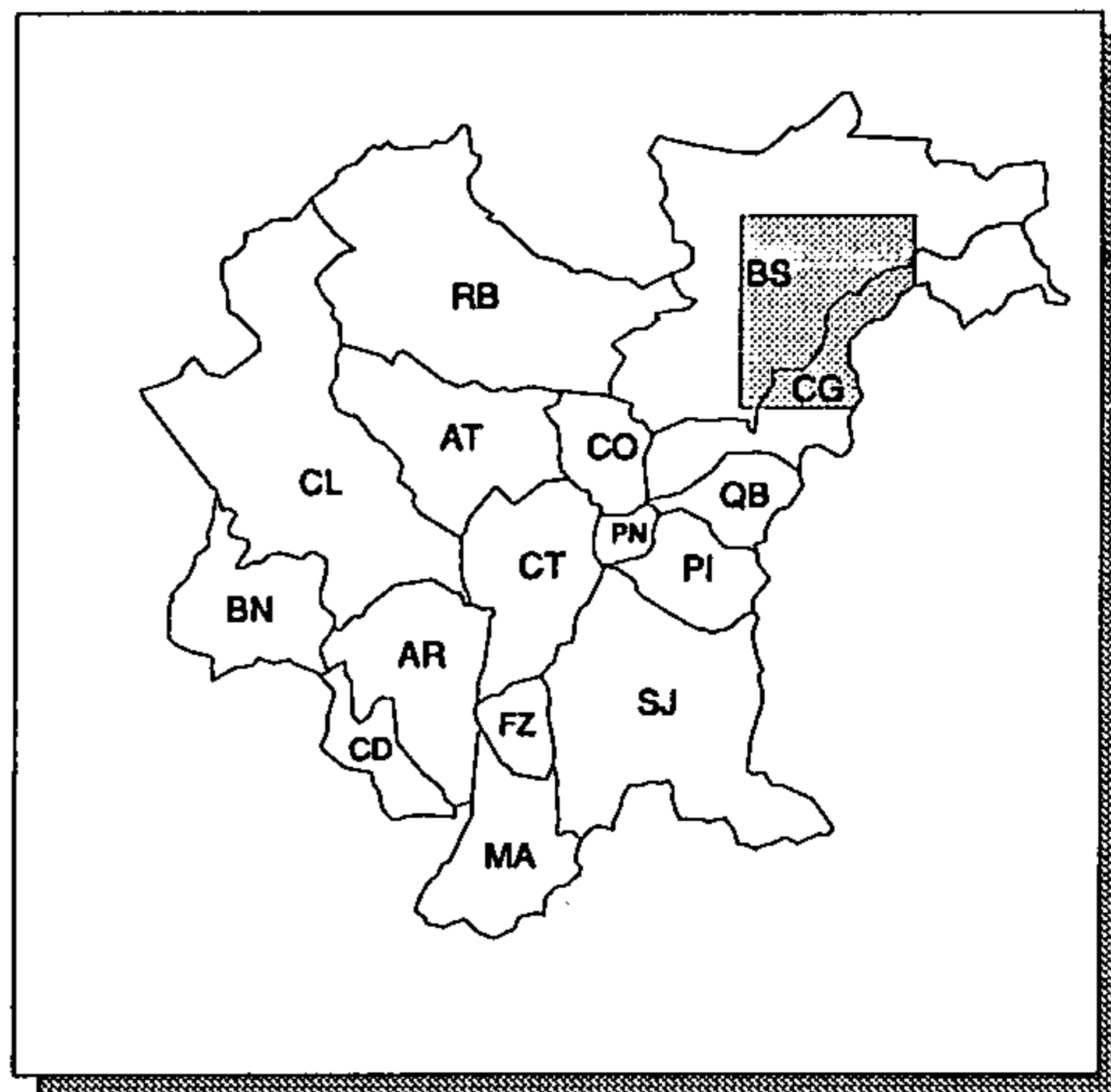

ÁREA LEVANTADA:



Obtenção de cópias:

SOLICITAR AO IBGE

Texto:

SEM TEXTO

Observações:

ÍNDICE DE NOMENCLATURA: SG.22-X-D-II-1; MI 2843/1. CARTA EXTRAPOLA OS LIMITES DA RMC

Ano de publicação:

1992

RIO BRANCO DO SUL

ESCALA: 1:50.000

ANO DE EXECUÇÃO: 1965

Fonte:

CURITIBA - X

Conteúdo:

ELEMENTOS DE HIDROGRAFIA, ALTIMETRIA (CURVAS DE NÍVEL COM EQUIDISTÂNCIA DE 40m), PLANIMETRIA E VEGETAÇÃO

Classificação:

RESTITUIÇÃO

Contratante/Executor:

DSG

Método de elaboração:

RESTITUIÇÃO FOTOGRAMÉTRICA EM 1965 POR ESTEREOTOPO, COM BASE EM AEROFOTOS DE 1952; REAMBULAÇÃO EM 1961

Abrangência (Sigla dos Municípios):

PARCIAL: AT, CO E RB

Tipo de material e estado de conservação:

NEGATIVOS (5ª DL); CARTA IMPRESSA EM CORES (1ª DL)

Tamanho da prancha (cm):

58 X 75

Quantidade de cartas:

1 CARTA DE CORTE 15' X 15'

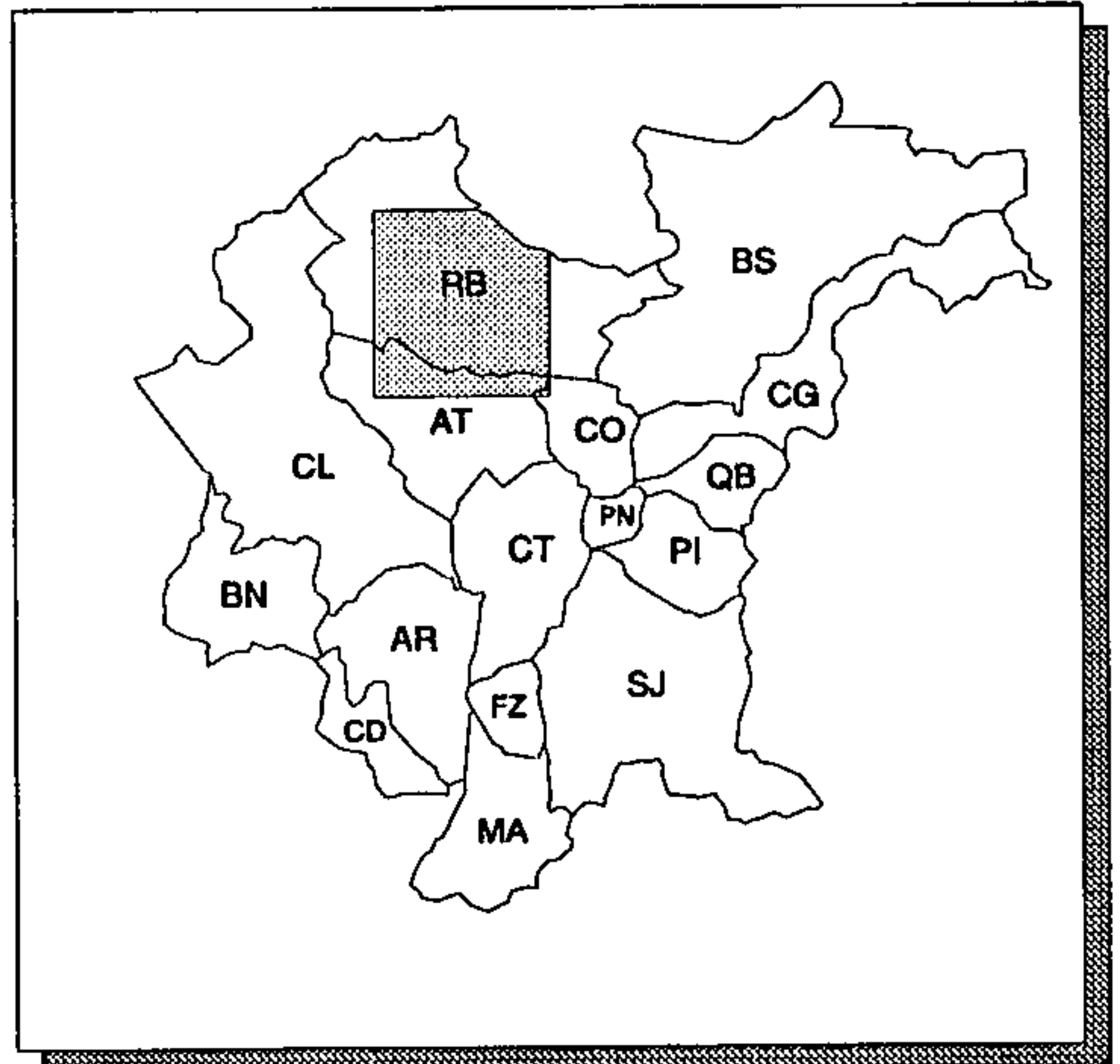

ÁREA LEVANTADA: 

Obtenção de cópias:

SOLICITAR AO DSG NA 5ª DL (MEDIANTE CONVÊNIO) OU NA 1ª DL

Texto:

SEM TEXTO

Observações:

ÍNDICE DE NOMENCLATURA: SG.22-K-II-1; MI 2842/1. CARTA EXTRAPOLA OS LIMITES DA RMC

Ano de publicação:

1968

SÃO JOSÉ DOS PINHAIS (PARANÁ)

ESCALA: 1: 50.000

ANO DE EXECUÇÃO: INFORMAÇÃO NÃO OBTIDA

Fonte:

CURITIBA - X

Conteúdo:

ELEMENTOS DE HIDROGRAFIA, ALTIMETRIA (CURVAS DE NÍVEL COM EQUIDISTÂNCIA DE 20m), PLANIMETRIA E VEGETAÇÃO

Classificação:

RESTITUIÇÃO

Contratante/Executor:

DSG

Método de elaboração:

RESTITUIÇÃO FOTOGRAMÉTRICA POR MULTIPLEX E REAMBULAÇÃO

Abrangência (Sigla dos Municípios):

PARCIAL: CT, MA, PI E SJ

Tipo de material e estado de conservação:

CARTA IMPRESSA EM CORES

Tamanho da prancha (cm):

58 X 75

Quantidade de cartas:

1 CARTA DE CORTE 15' X 15'

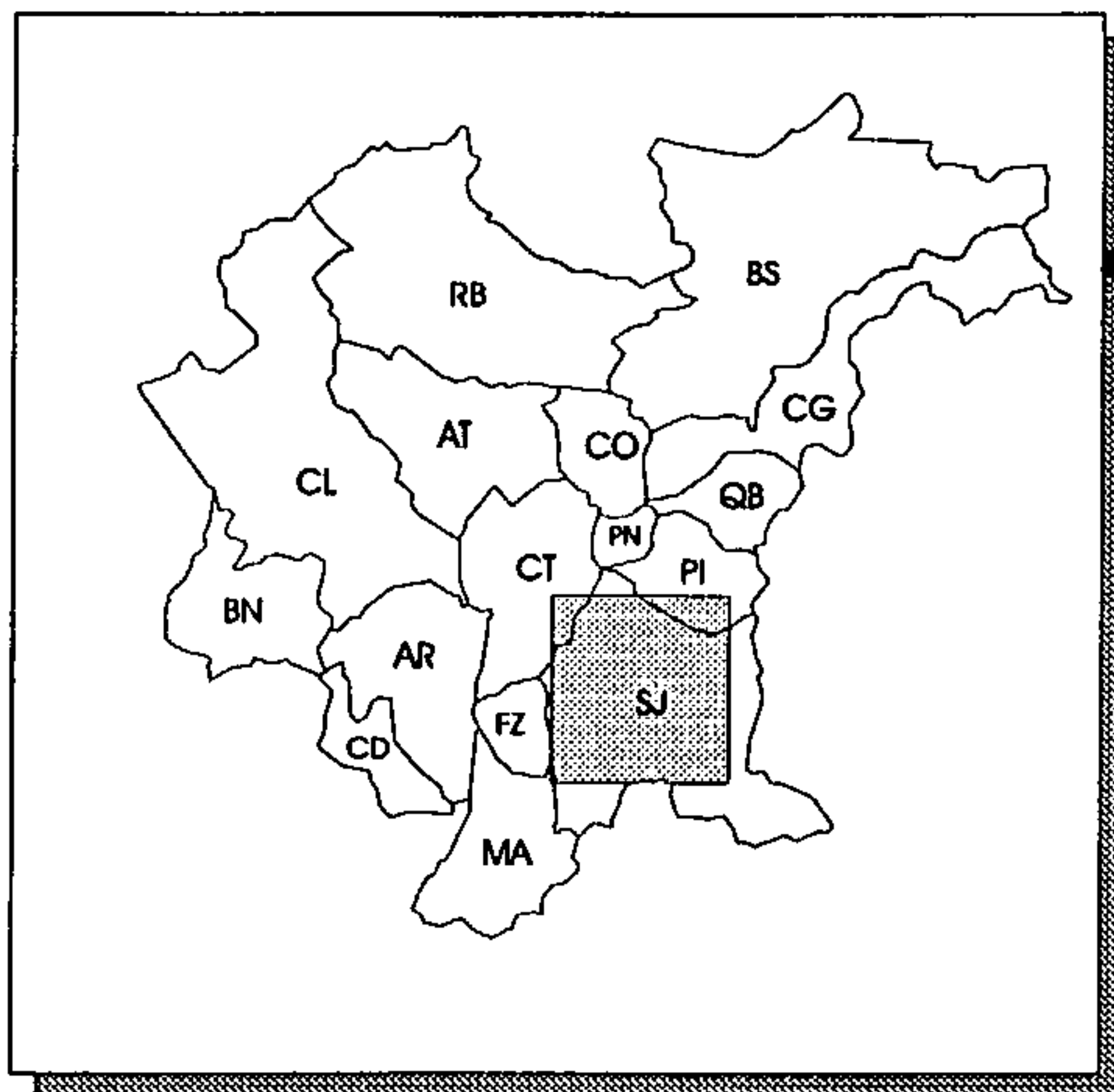

ÁREA LEVANTADA: 

Obtenção de cópias:

EDIÇÃO ESGOTADA

Texto:

SEM TEXTO

Observações:

ÍNDICE DE NOMENCLATURA: SG.22-K-IV-2; MI 2857/2. CARTA EXTRAPOLA OS LIMITES DA RMC

Ano de publicação:

1969

SERRA DA VIRGEM MARIA

ESCALA: 1:50.000

ANO DE EXECUÇÃO: 1970

Fonte:

CURITIBA - X

Conteúdo:

ELEMENTOS DE HIDROGRAFIA, ALTIMETRIA (CURVAS DE NÍVEL COM EQUIDISTÂNCIA DE 40m), PLANIMETRIA E VEGETAÇÃO

Classificação:

RESTITUIÇÃO

Contratante/Executor:

CODEPAR/DSG

Método de elaboração:

RESTITUIÇÃO FOTOGRAFÉTRICA EM 1970 POR AVIÓGRAFO WLD B-8, COM BASE EM AEROFOTOS 1:60.000 DE 1966; APOIO BÁSICO E SUPLEMENTAR DE CAMPO EM 1968

Abrangência (Sigla dos Municípios):

PARCIAL: BS E CG

Tipo de material e estado de conservação:

NEGATIVOS (5ª DL); CARTA IMPRESSA EM CORES (1ª DL)

Tamanho da prancha (cm):

58 X 75

Quantidade de cartas:

1 CARTA DE CORTE 15' X 15'

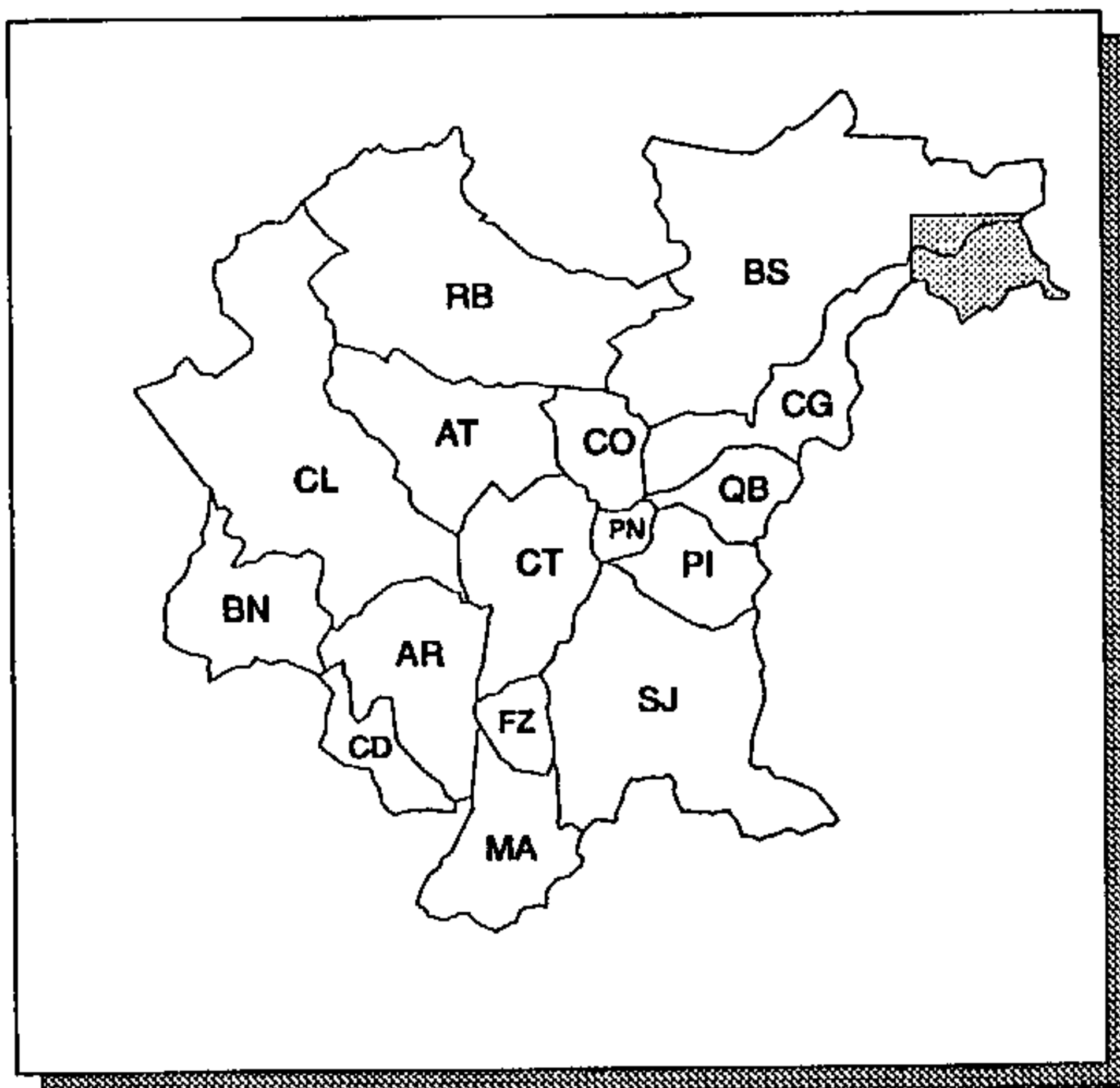

ÁREA LEVANTADA:



Obtenção de cópias:

SOLICITAR AO DSG NA 5ª DL (MEDIANTE CONVÊNIO) OU NA 1ª DL.

Texto:

SEM TEXTO

Observações:

ÍNDICE DE NOMENCLATURA: SG.22-X-D-II-2; MI 2843/2. CARTA EXTRAPOLA OS LIMITES DA RMC

Ano de publicação:

1971

SERRA DA VIRGEM MARIA

ESCALA: 1:50.000

ANO DE EXECUÇÃO: INFORMAÇÃO NÃO OBTIDA

Fonte:

INFORMAÇÃO NÃO OBTIDA

Conteúdo:

ELEMENTOS DE HIDROGRAFIA, ALTIMETRIA (CURVAS DE NÍVEL COM EQUIDISTÂNCIA DE 20m), PLANIMETRIA E VEGETAÇÃO

Classificação:

RESTITUIÇÃO

Contratante/Executor:

COPEL/IBGE

Método de elaboração:

RESTITUIÇÃO FOTOGRAFÉTRICA POR AVIÓGRAFO WILD B-8 E B-9 E REDUÇÃO POR PANTÓGRAFO ESPECIAL DE REDUÇÃO E LINEAR, RESPECTIVAMENTE, COM BASE EM AEROFOTOS 1:25.000 DE 1980

Abrangência (Sigla dos Municípios):

PARCIAL: BS E CG

Tipo de material e estado de conservação:

SCRIBES: PRETO, SÉPIA, AZUL, VERDE; NEGATIVOS: AZUL, SÉPIA, PRETO; PEEL-COAT: MÁSCARA DO RELEVO, AZUL CLARO, VERDE, VERMELHO, SÉPIA; CARTA IMPRESSA EM CORES

Tamanho da prancha (cm):

58 X 75

Quantidade de cartas:

1 CARTA DE CORTE 15' X 15'

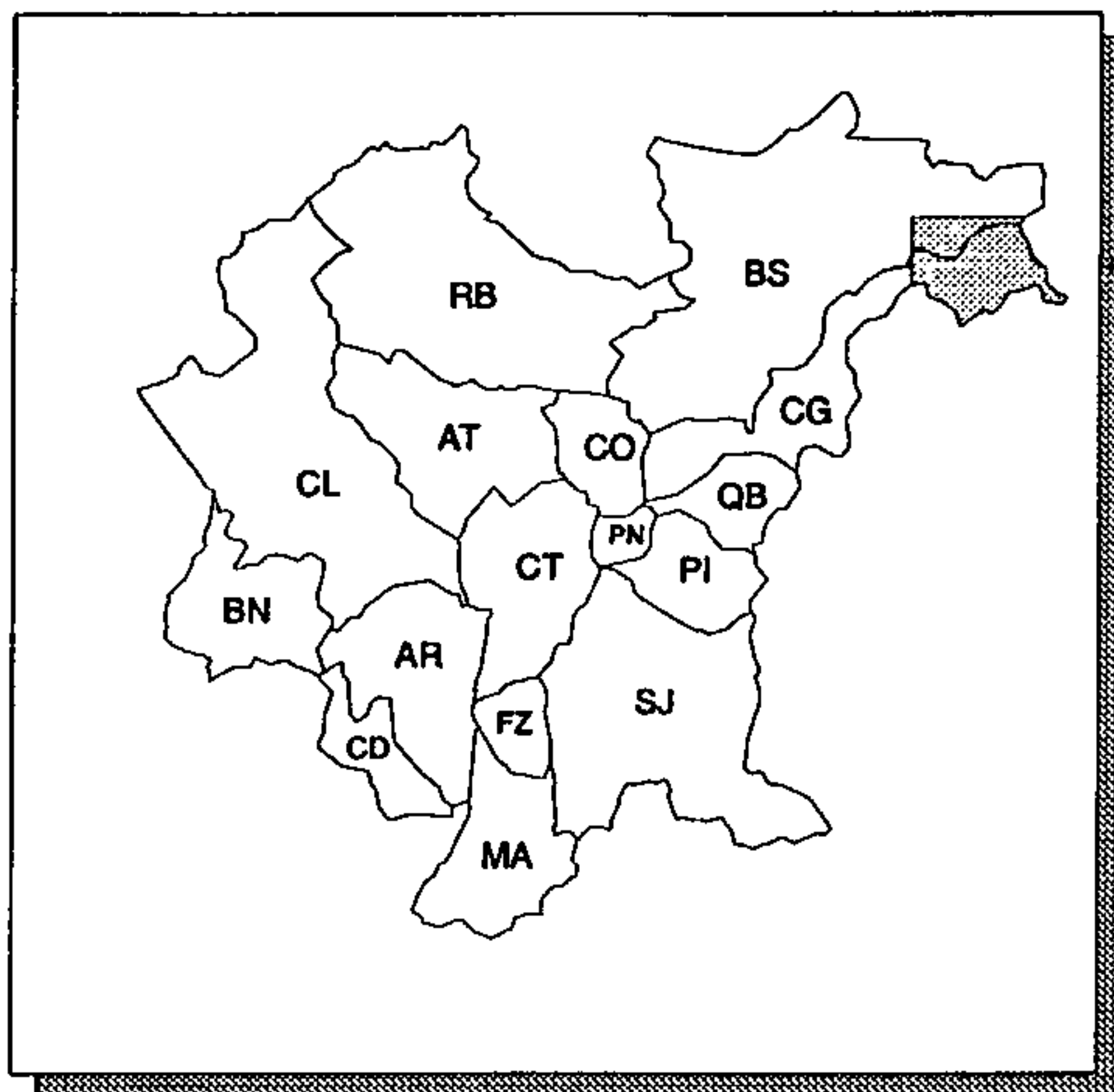

ÁREA LEVANTADA:



Obtenção de cópias:

SOLICITAR AO IBGE

Texto:

SEM TEXTO

Observações:

ÍNDICE DE NOMENCLATURA: SG.22-X-D-II-2; MI 2843/2. CARTA EXTRAPOLA OS LIMITES DA RMC

Ano de publicação:

1992

SOCAVÃO

ESCALA: 1:50.000

ANO DE EXECUÇÃO: 1970

Fonte:

CURITIBA - X

Conteúdo:

ELEMENTOS DE HIDROGRAFIA, ALTIMETRIA (CURVAS DE NÍVEL COM EQUIDISTÂNCIA DE 20m), PLANIMETRIA E VEGETAÇÃO

Classificação:

RESTITUIÇÃO

Contratante/Executor:

CODEPAR/DSG

Método de elaboração:

RESTITUIÇÃO FOTOGRAFÉTRICA EM 1970 POR AVIÓGRAFO WLD B-8, COM BASE EM AEROFOTOS 1:60.000 DE 1964/66; APOIO BÁSICO E SUPLEMENTAR DE CAMPO EM 1968

Abrangência (Sigla dos Municípios):

PARCIAL: CL E RB

Tipo de material e estado de conservação:

NEGATIVOS (5ª DL); CARTA IMPRESSA EM CORES (1ª DL)

Tamanho da prancha (cm):

58 X 75

Quantidade de cartas:

1 CARTA DE CORTE 15' X 15'

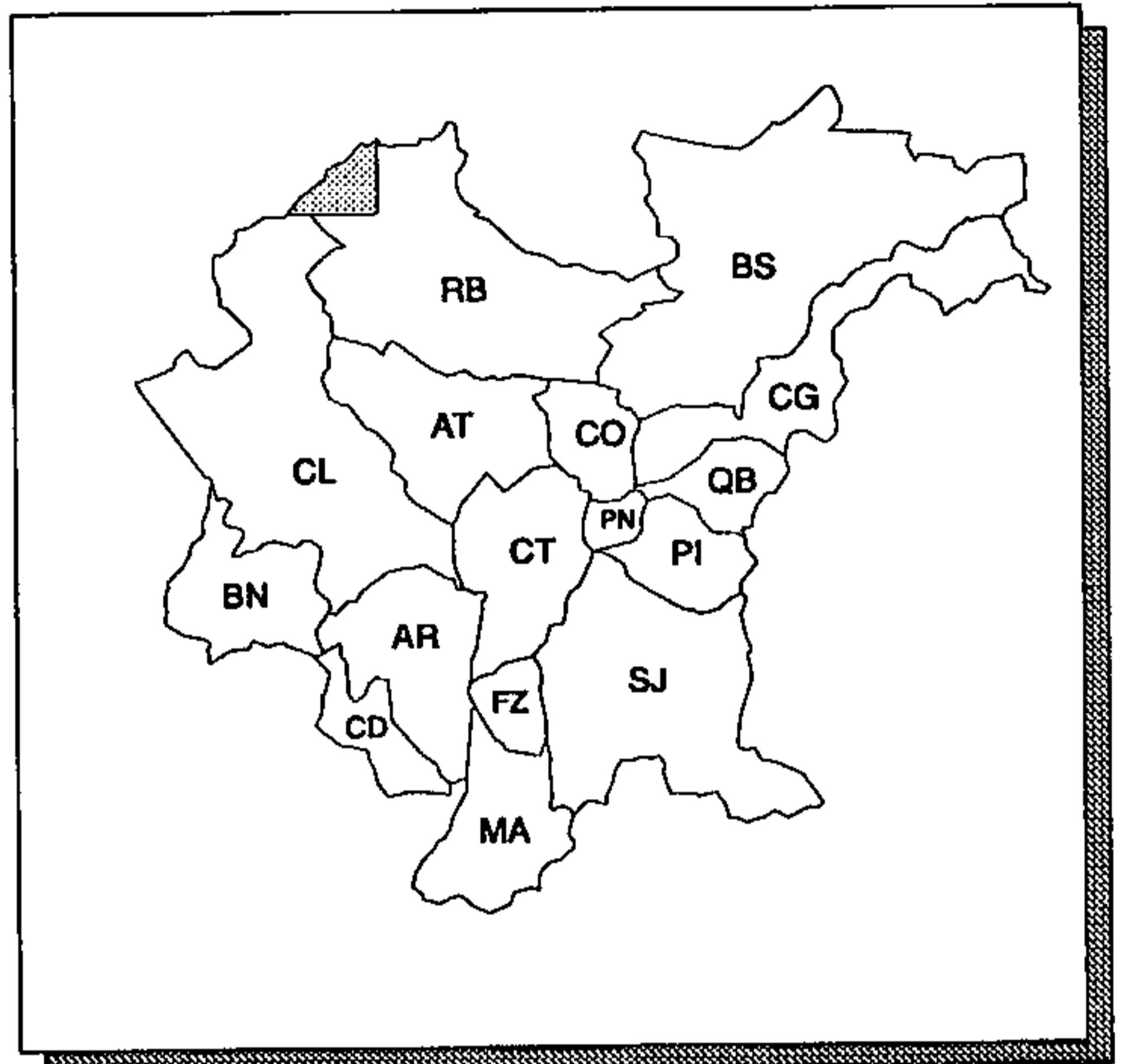

ÁREA LEVANTADA:

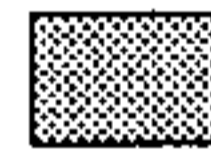

Obtenção de cópias:

SOLICITAR AO DSG NA 5ª DL (MEDIANTE CONVÊNIO) OU NA 1ª DL

Texto:

SEM TEXTO

Observações:

ÍNDICE DE NOMENCLATURA: SG.22-X-A-VI-4; MI 2825/4. CARTA EXTRAPOLA OS LIMITES DA RMC

Ano de publicação:

1970

TELÊMACO BORBA

ESCALA: 1:250.000

ANO DE EXECUÇÃO: INFORMAÇÃO NÃO OBTIDA

Fonte:

INFORMAÇÃO NÃO OBTIDA

Conteúdo:

ELEMENTOS DE HIDROGRAFIA, ALTIMETRIA (CURVAS DE NÍVEL COM EQUIDISTÂNCIA DE 100 m), PLANIMETRIA E VEGETAÇÃO

Classificação:

RESTITUIÇÃO

Contratante/Executor:

IBGE

Método de elaboração:

COMPILAÇÃO DE DADOS DE 8 CARTAS PLANI-ALTIMÉTRICAS 1:50.000 DO DSG (1960/61/69/70) E DE 4 CARTAS PLANI-ALTIMÉTRICAS 1:100.000, SENDO 1 DO DSG (1964) E 3 DO IBGE (1967)

Abrangência (Sigla dos Municípios):

PARCIAL: CL E RB

Tipo de material e estado de conservação:

SCRIBES: PRETO, SÉPIA, AZUL, VERDE; NEGATIVOS: AZUL, SÉPIA, PRETO; PEEL-COAT: MÁSCARA DO RELEVO, AZUL CLARO, VERDE, VERMELHO, SÉPIA; CARTA IMPRESSA EM CORES

Tamanho da prancha (cm):

64 X 76

Quantidade de cartas:

1 CARTA DE CORTE 1°00' X 1°30'

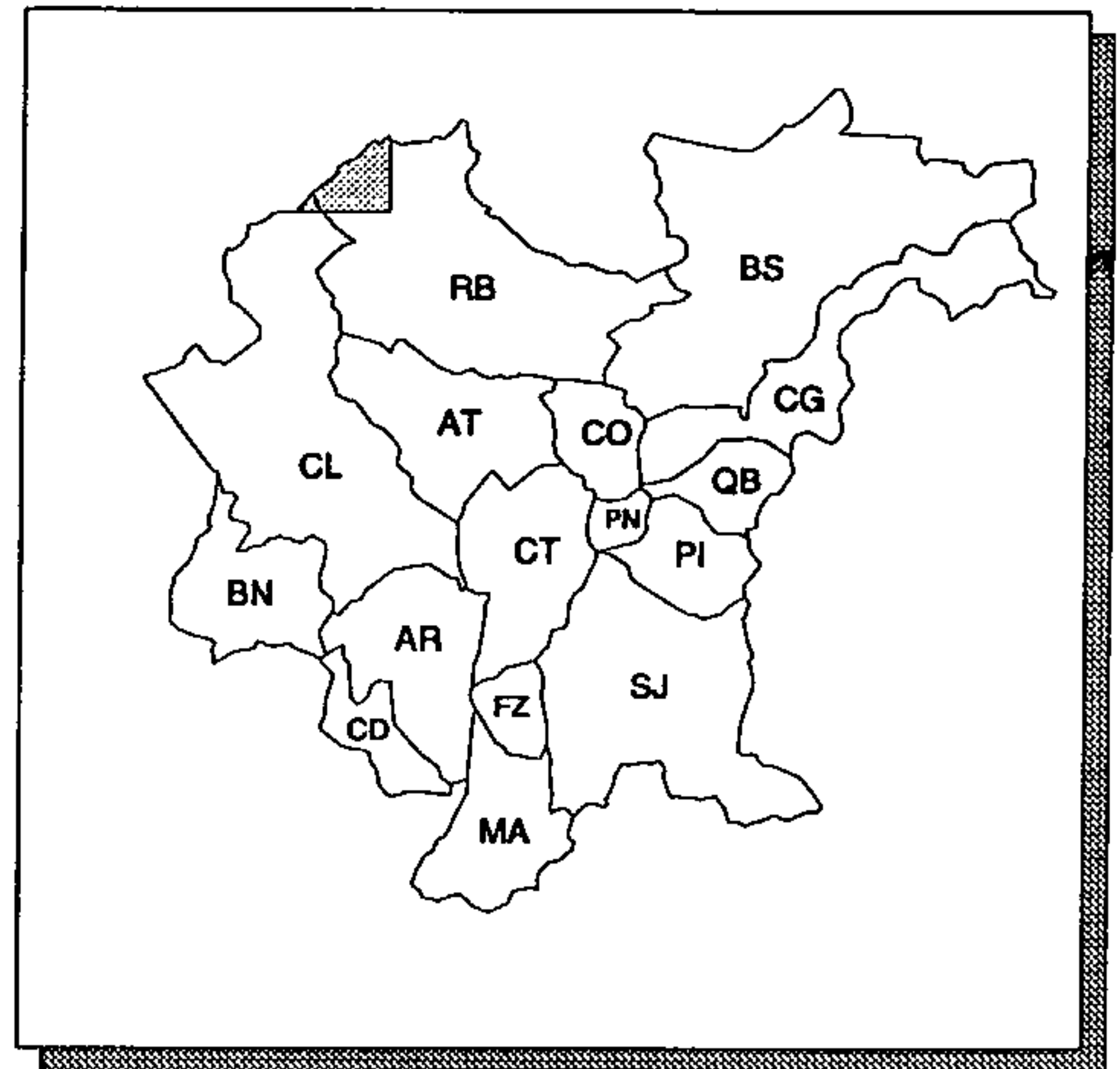

ÁREA LEVANTADA:



Obtenção de cópias:

SOLICITAR AO IBGE

Texto:

SEM TEXTO

Observações:

ÍNDICE DE NOMENCLATURA: SG.22-X-A. CARTA EXTRAPOLA OS LIMITES DA RMC

Ano de publicação:

1982

TIJUCAS DO SUL

ESCALA: 1: 50.000

ANO DE EXECUÇÃO: 1968

Fonte:

CURITIBA - X

Conteúdo:

ELEMENTOS DE HIDROGRAFIA, ALTIMETRIA (CURVAS DE NÍVEL COM EQUIDISTÂNCIA DE 20m), PLANIMETRIA E VEGETAÇÃO

Classificação:

RESTITUIÇÃO

Contratante/Executor:

DSG

Método de elaboração:

RESTITUIÇÃO FOTOGRAFÉTRICA EM 1968 POR AVIÓGRAFO WILD B-8, COM BASE EM AEROFOTOS 1:60.000 DE 1966; APOIO BÁSICO E SUPLEMENTAR DE CAMPO EM 1967

Abrangência (Sigla dos Municípios):

PARCIAL: MA E SJ

Tipo de material e estado de conservação:

NEGATIVOS (5ª DL); CARTA IMPRESSA EM CORES (1ª DL)

Tamanho da prancha (cm):

58 X 75

Quantidade de cartas:

1 CARTA DE CORTE 15' X 15'

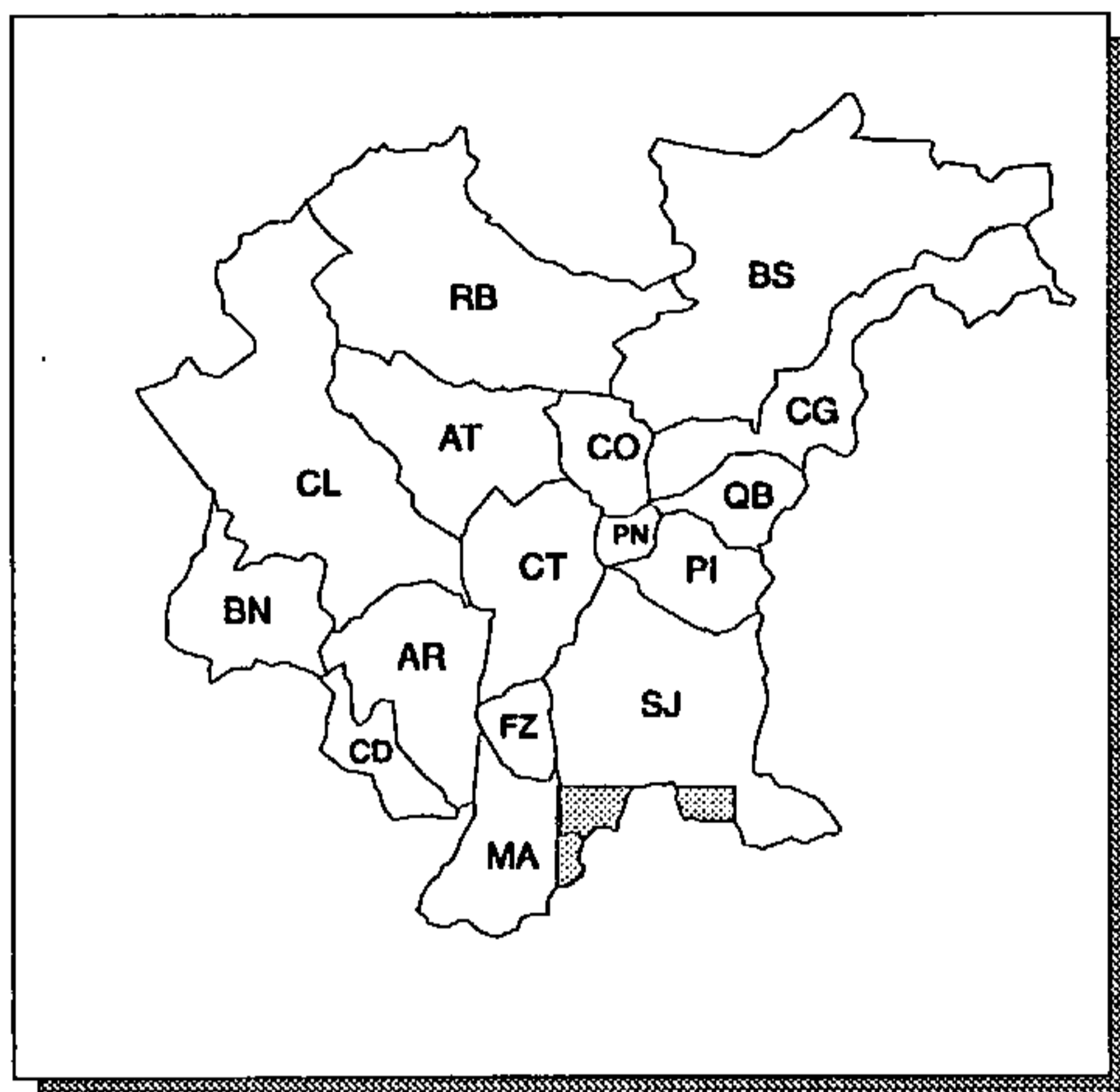

ÁREA LEVANTADA:



Obtenção de cópias:

SOLICITAR AO DSG NA 5ª DL (MEDIANTE CONVÊNIO) OU NA 1ª DL

Texto:

SEM TEXTO

Observações:

ÍNDICE DE NOMENCLATURA: SG.22-X-D-IV-4; MI 2857/4. CARTA EXTRAPOLA OS LIMITES DA RMC

Ano de publicação:

1969

TIJUCAS DO SUL

ESCALA: 1:50.000

ANO DE EXECUÇÃO: INFORMAÇÃO NÃO OBTIDA

Fonte:

INFORMAÇÃO NÃO OBTIDA

Conteúdo:

ELEMENTOS DE HIDROGRAFIA, ALTIMETRIA (CURVAS DE NÍVEL COM EQUIDISTÂNCIA DE 20m), PLANIMETRIA E VEGETAÇÃO

Classificação:

RESTITUIÇÃO

Contratante/Executor:

COPEL/IBGE

Método de elaboração:

RESTITUIÇÃO FOTOGRAFÉTRICA POR AVIÓGRAFO WLD B-8 E B-9 E REDUÇÃO POR PANTÓGRAFO ESPECIAL DE REDUÇÃO E LINEAR, RESPECTIVAMENTE, COM BASE EM AEROFOTOS 1:25.000 DE 1980

Abrangência (Sigla dos Municípios):

PARCIAL: MA E SJ

Tipo de material e estado de conservação:

SCRIBES: PRETO, AZUL E SÉPIA; NEGATIVOS: AZUL, SÉPIA, PRETO E VERMELHO VERSO; PEEL-COAT: VERDE, VERMELHO, AZUL CLARO/SÉPIA; CARTA IMPRESSA EM CORES

Tamanho da prancha (cm):

58 X 75

Quantidade de cartas:

1 CARTA DE CORTE 15' X 15'

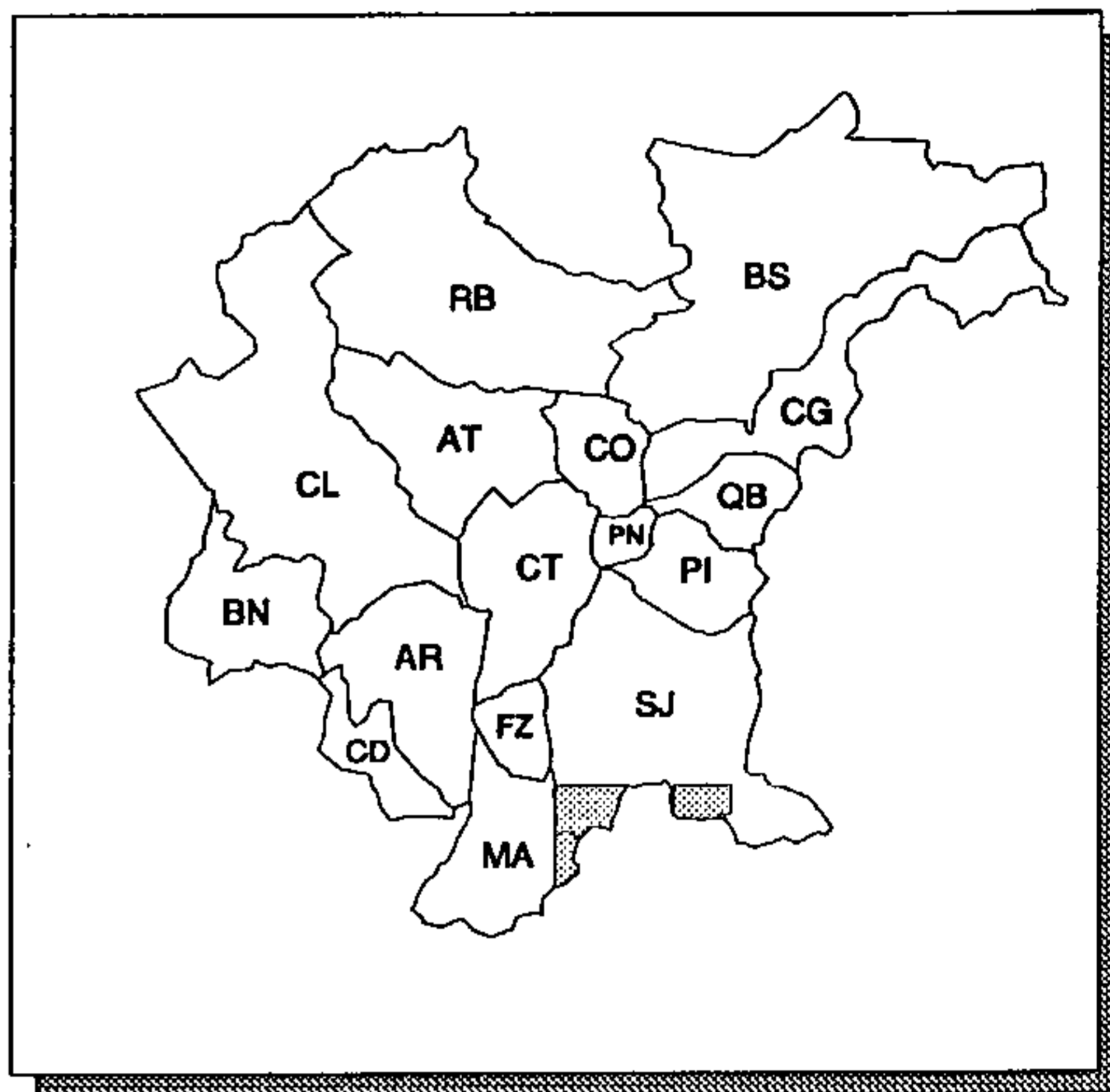

ÁREA LEVANTADA:

Obtenção de cópias:

SOLICITAR AO IBGE

Texto:

SEM TEXTO

Observações:

ÍNDICE DE NOMENCLATURA: SG.22-X-D-IV-4; MI 2857/4. CARTA EXTRAPOLA OS LIMITES DA RMC

Ano de publicação:

1992

TRÊS CÓRREGOS

ESCALA: 1: 50.000

ANO DE EXECUÇÃO: 1961

Fonte:

CURITIBA - X

Conteúdo:

ELEMENTOS DE HIDROGRAFIA, ALTIMETRIA (CURVAS DE NÍVEL COM EQUIDISTÂNCIA DE 40m), PLANIMETRIA E VEGETAÇÃO

Classificação:

RESTITUIÇÃO

Contratante/Executor:

DSG

Método de elaboração:

RESTITUIÇÃO FOTOGRAFÉTRICA EM 1964 POR MULTIPLEX E REDUZIDA A PANTÓGRAFO, COM BASE EM AEROFOTOS DE 1952; REAMBULAÇÃO EM 1961

Abrangência (Sigla dos Municípios):

PARCIAL: AT, CL E RB

Tipo de material e estado de conservação:

NEGATIVOS (5ª DL); CARTA IMPRESSA EM CORES (1ª DL)

Tamanho da prancha (cm):

58 X 75

Quantidade de cartas:

1 CARTA DE CORTE 15' X 15'

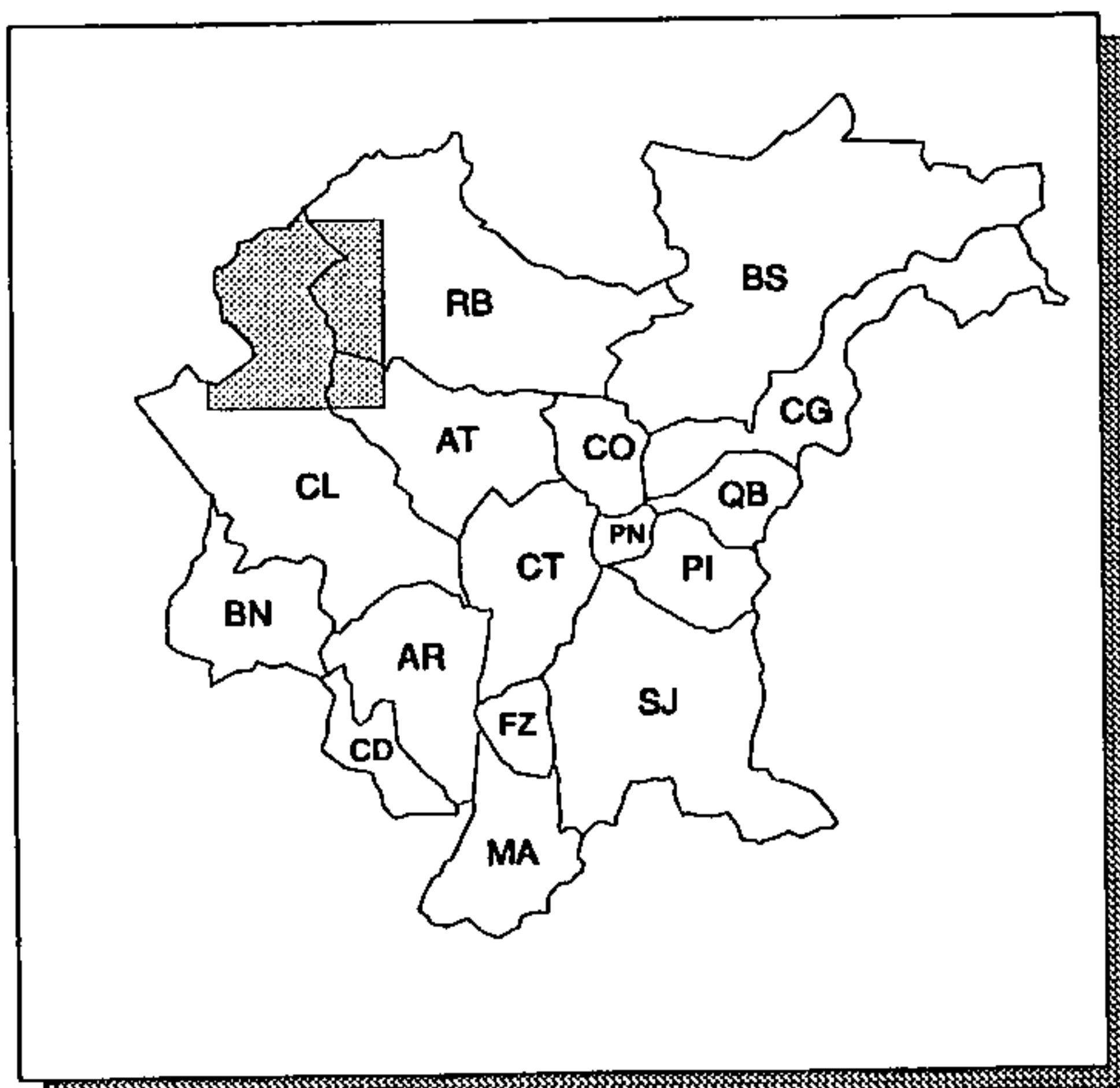

ÁREA LEVANTADA:



Obtenção de cópias:

SOLICITAR AO DSG NA 5ª DL (MEDIANTE CONVÊNIO) OU NA 1ª DL

Texto:

SEM TEXTO

Observações:

ÍNDICE DE NOMENCLATURA: SG.22-K-I-2; MI 2841-2. CARTA EXTRAPOLA OS LIMITES DA RMC

Ano de publicação:

1966

TUNAS

ESCALA: 1:50.000

ANO DE EXECUÇÃO: 1970

Fonte:

CURITIBA - X

Conteúdo:

ELEMENTOS DE HIDROGRAFIA, ALTIMETRIA (CURVAS DE NÍVEL COM EQUIDISTÂNCIA DE 40m), PLANIMETRIA E VEGETAÇÃO

Classificação:

RESTITUIÇÃO

Contratante/Executor:

CODEPAR/DSG

Método de elaboração:

RESTITUIÇÃO FOTOGRAMÉTRICA EM 1970 POR AVIÓGRAFO WLD B-8, COM BASE EM AEROFOTOS 1:60.000 DE 1966; APOIO BÁSICO E SUPLEMENTAR DE CAMPO EM 1968

Abrangência (Sigla dos Municípios):

PARCIAL: BS

Tipo de material e estado de conservação:

NEGATIVOS (5ª DL); CARTA IMPRESSA EM CORES (1ª DL)

Tamanho da prancha (cm):

58 X 75

Quantidade de cartas:

1 CARTA DE CORTE 15' X 15'

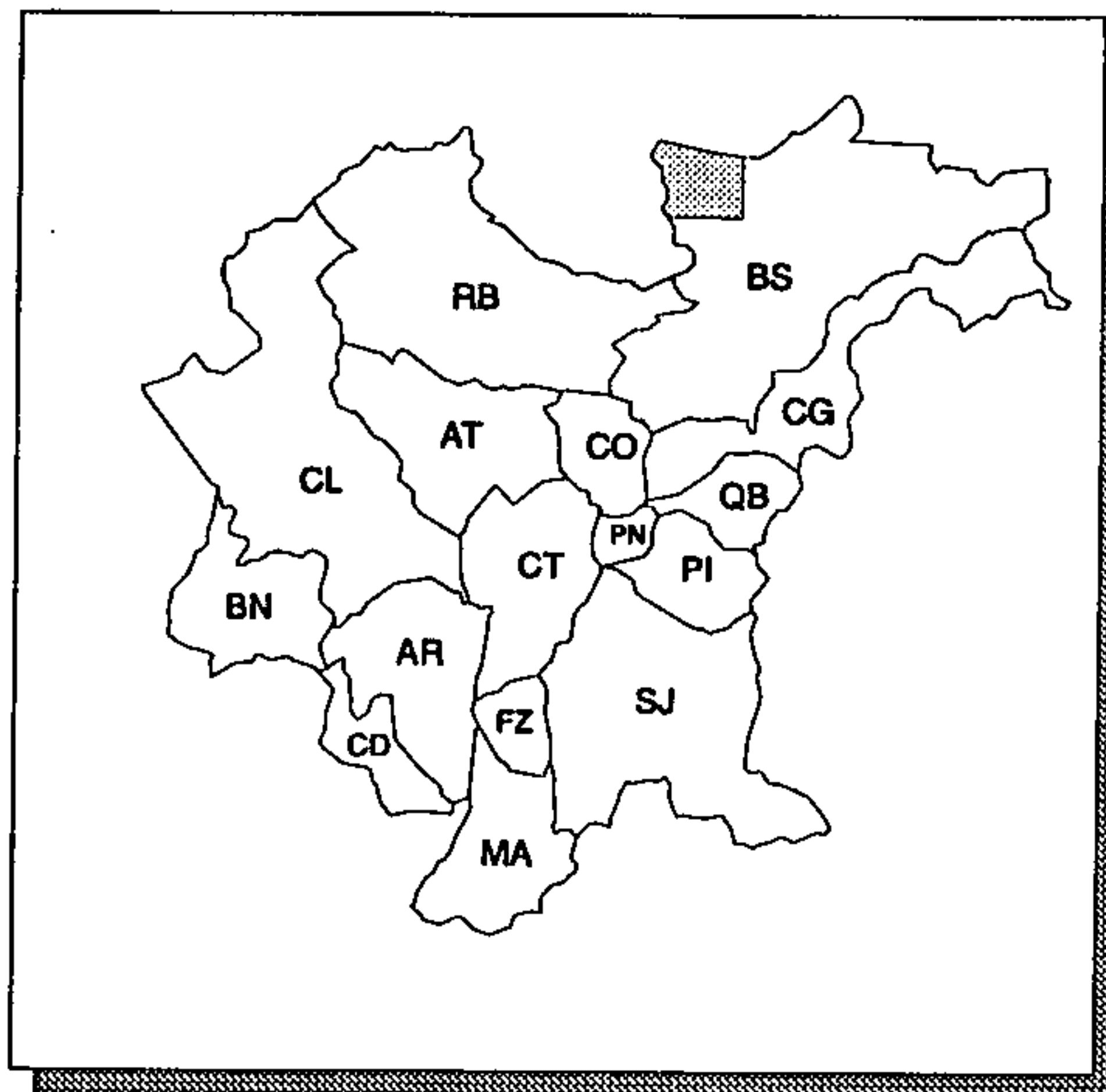

ÁREA LEVANTADA:

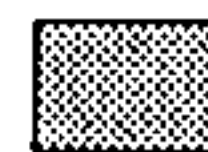

Obtenção de cópias:

SOLICITAR AO DSG NA 5ª DL (MEDIANTE CONVÊNIO) OU NA 1ª DL

Texto:

SEM TEXTO

Observações:

ÍNDICE DE NOMENCLATURA: SG.22-X-B-IV-4; MI 2826/4. CARTA EXTRAPOLA OS LIMITES DA RMC

Ano de publicação:

1970

Bases Cartográficas e Sensoriamento Remoto

Satélite

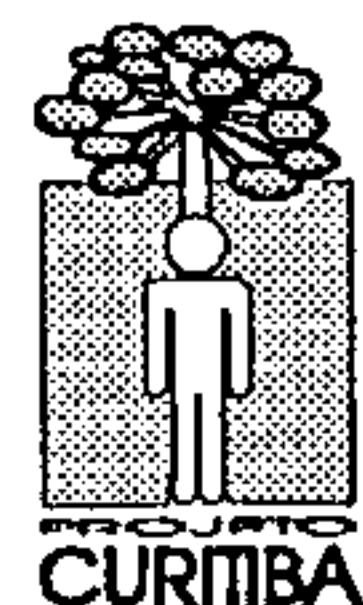
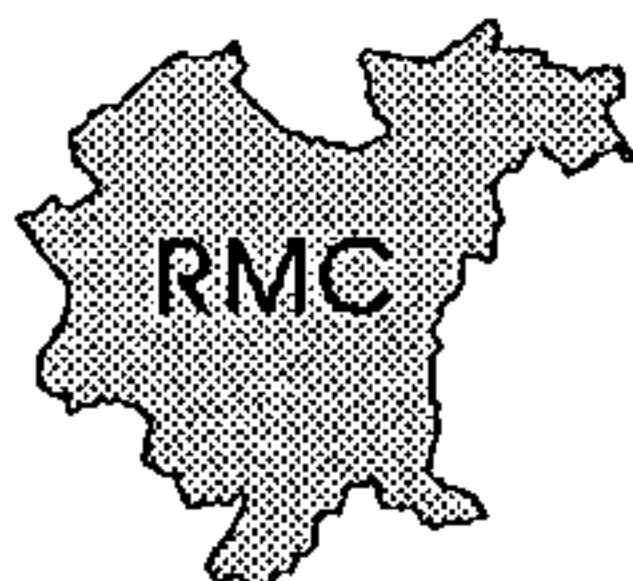

CARTA IMAGEM DE SATÉLITE

ESCALA: 1: 250.000

ANO DE EXECUÇÃO: 1991

Fonte:

INFORMAÇÃO NÃO OBTIDA

Conteúdo:

LIMITES MUNICIPAIS, ESTADUAIS, DE ÁREAS DE PROTEÇÃO AMBIENTAL, PARQUES E DE ÁREA ESPECIAL DE INTERESSE TURÍSTICO. TOPONÍMIAS E COORDENADAS UTM DE 10.000m X 10.000m E GEOGRÁFICAS DE 15' X 15'

Classificação:

SATÉLITE

Contratante/Executor:

ITCF, INPE

Método de elaboração:

SUPERPOSIÇÃO DE DADOS CARTOGRÁFICOS DA CARTA PLANIALTIMÉTRICA SG.22-X-D (IBGE, 1983) SOBRE IMAGEM DE SATÉLITE LANDSAT, 1991, COMPOSIÇÃO COLORIDA DOS CANAIS 3,4 E 5; DADOS DE DIVISÃO ADMINISTRATIVA EXTRAIDOS DAS CARTAS MUNICIPAIS DO ITCF, 1:50.000

Abrangência (Sigla dos Municípios):

TOTAL: CG, CO, CT, FZ, MA, PI, PN, QB E SJ; PARCIAL: AR, AT, BS, CD, CL E RB

Tipo de material e estado de conservação:

CARTA IMPRESSA EM CORES, EM ÓTIMO ESTADO

Tamanho da prancha (cm):

59 X 64

Quantidade de cartas:

1 CARTA DE CORTE 1°00' X 1°30'

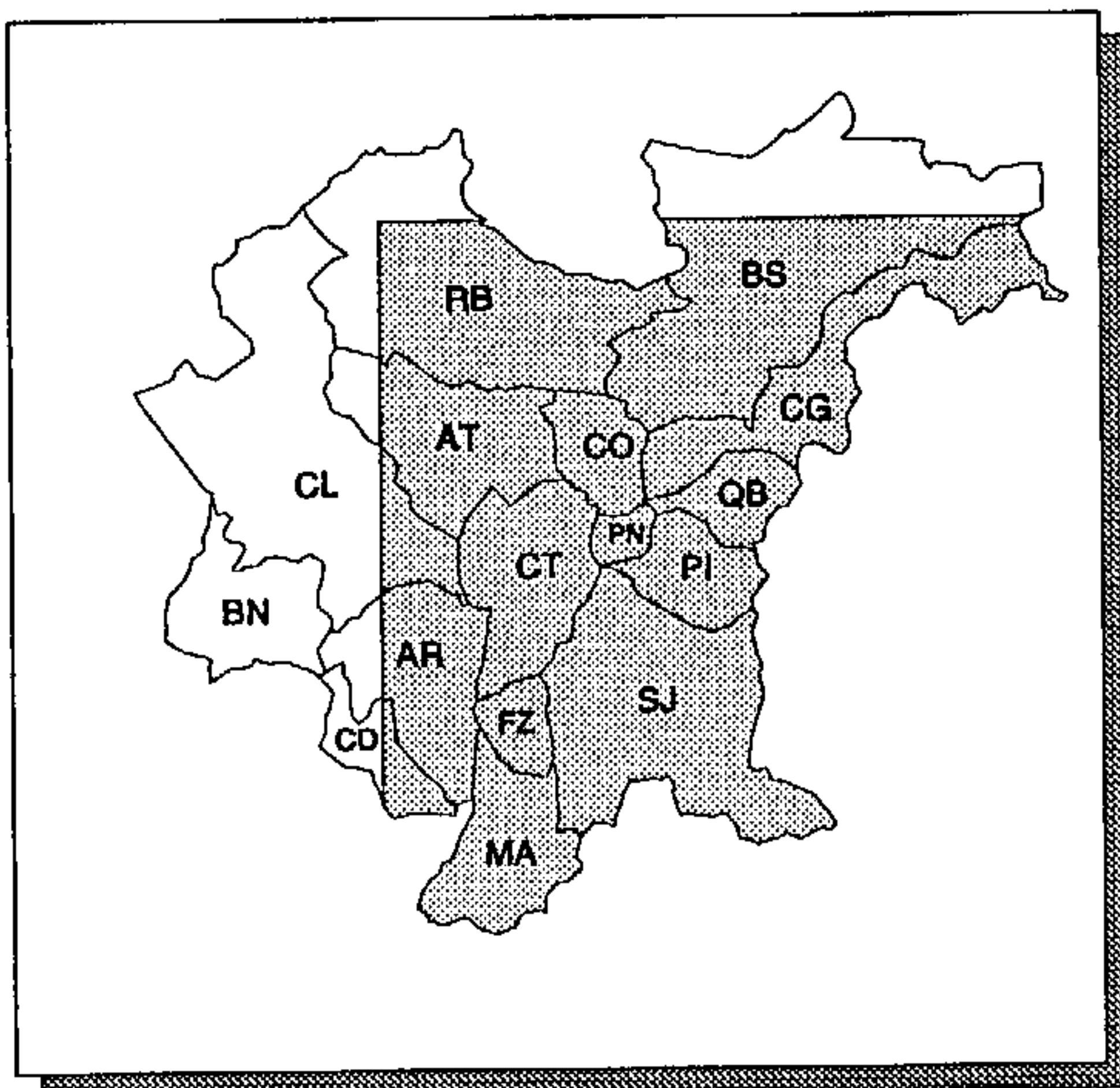

ÁREA LEVANTADA:

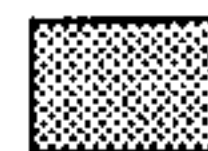

Obtenção de cópias:

SOLICITAR AO IAP (FORMULÁRIO PRÓPRIO)

Texto:

SEM TEXTO

Observações:

CARTA EXTRAPOLA OS LIMITES DA RMC

Ano de publicação:

1991

Bases Cartográficas e Sensoriamento Remoto

Topografia

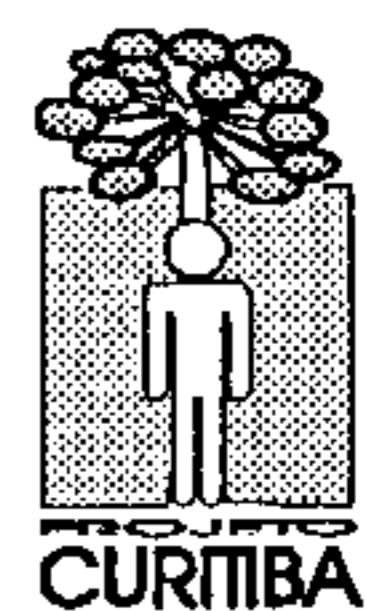
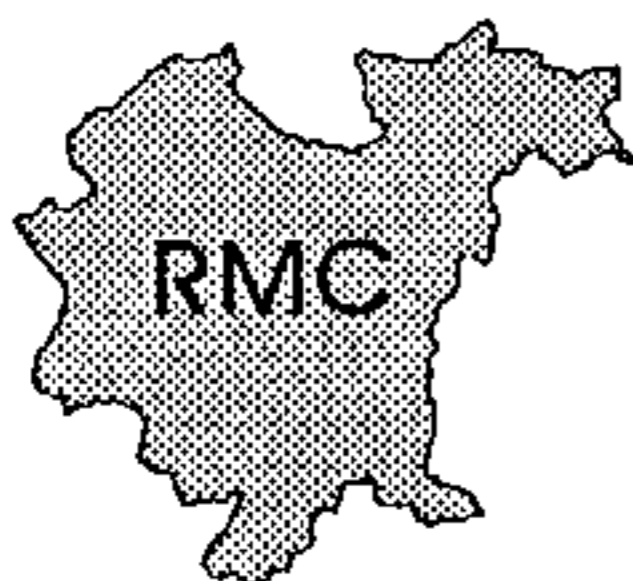

PLANTA PRELIMINAR DE ARRUAMENTO CURITIBA E ARREDORES

ESCALA: 1:10.000

ANO DE EXECUÇÃO: 1982

Fonte:

INFORMAÇÃO NÃO OBTIDA

Conteúdo:

ELEMENTOS DE HIDROGRAFIA E PLANIMETRIA

Classificação:

TOPOGRAFIA

Contratante/Executor:

IPPUC

Método de elaboração:

LEVANTAMENTO TOPOGRÁFICO DE CAMPO

Abrangência (Sigla dos Municípios):

PARCIAL: AR, AT, CL, CO, CT, PI, PN E SJ

Tipo de material e estado de conservação:

CARTA IMPRESSA EM PRETO E BRANCO, EM BOM ESTADO

Tamanho da prancha (cm):

65 X 92

Quantidade de cartas:

12 CARTAS DE CORTE 6.200m X 8.816m

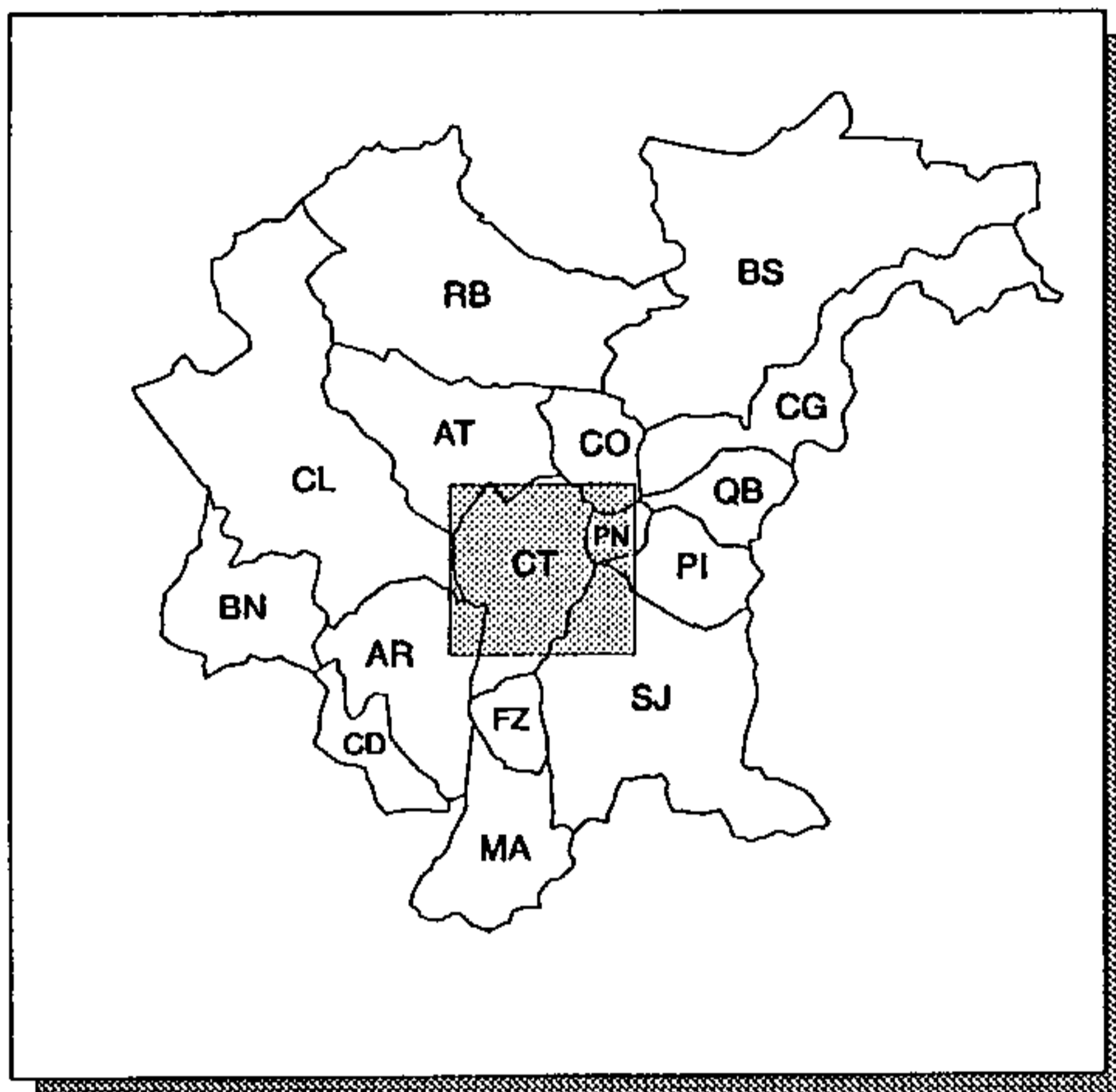

ÁREA LEVANTADA: 

Obtenção de cópias:

SOLICITAR À COMEC

Texto:

SEM TEXTO

Observações:

CARTAS SEM TÍTULO, LEGENDA, MARCAÇÃO E VALORES DE COORDENADAS

Ano de publicação:

1982

Cartas Temáticas

Meio Antrópico

Infra-estrutura

Energia Elétrica

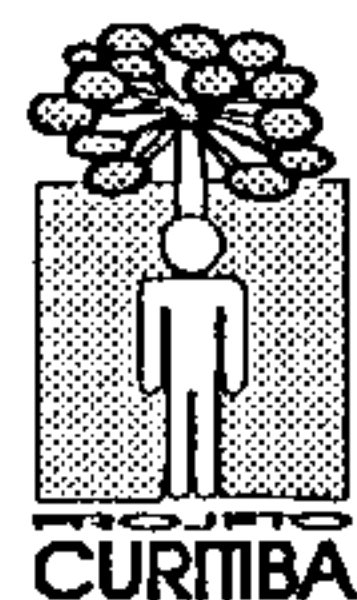
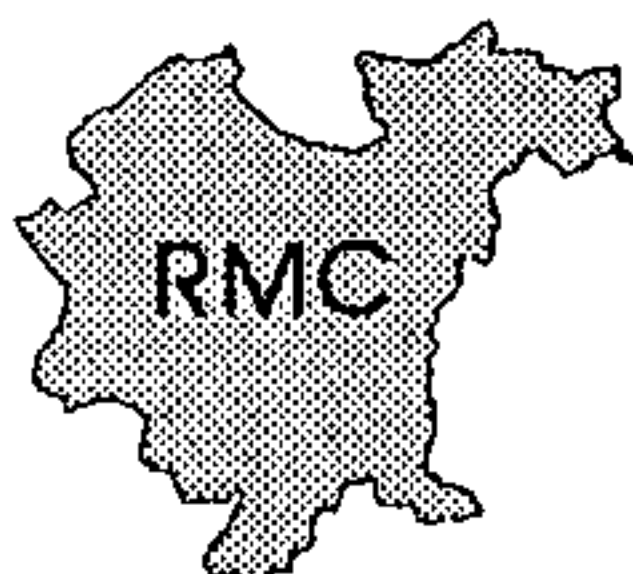

PLANTA CADASTRAL URBANA

ESCALA: 1:1.000

ANO DE EXECUÇÃO: 1976

Fonte:

CADASTRAMENTO DE REDES DE DISTRIBUIÇÃO URBANA

Conteúdo:

APENAS ELEMENTOS DE PLANIMETRIA: ARRUAMENTOS, REDES DE DISTRIBUIÇÃO COM A LOCALIZAÇÃO DOS POSTES, ALGUMAS EDIFICAÇÕES E TOPONÍMIAS

Classificação:

ENERGIA ELÉTRICA

Contratante/Executor:

COPEL/CRUZEIRO

Método de elaboração:

BASE ELABORADA A PARTIR DE CARTAS 1:2.000 (SANEPAR E OUTRAS), ADAPTADAS AS NECESSIDADES DA COPEL, SOBRE A QUAL FORAM DESENHADAS AS INFORMAÇÕES DA REDE DE DISTRIBUIÇÃO

Abrangência (Sigla dos Municípios):

PARCIAL: AT, CO, CT, PN E SJ.

Tipo de material e estado de conservação:

CRONAFLEX EM ÓTIMO ESTADO

Tamanho da prancha (cm):

60 X 64

Quantidade de cartas:

828 CARTAS DE CORTE 500m X 500m

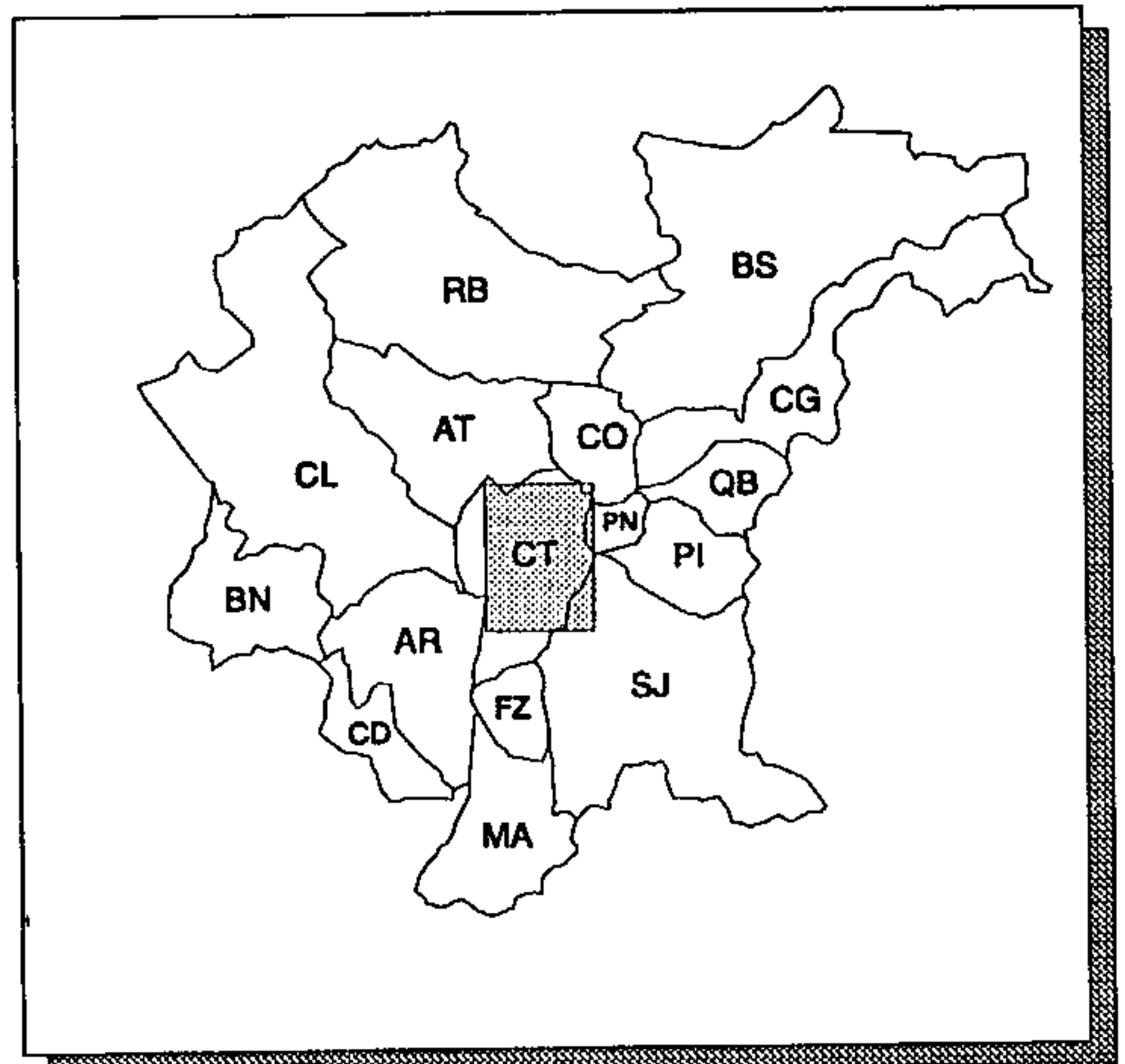

ÁREA LEVANTADA:

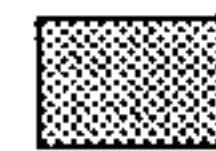

Obtenção de cópias:

SOLICITAR À COPEL

Texto:

SEM TEXTO

Observações:

SISTEMA CÓRREGO ALEGRE; ERRO NAS COORDENADAS, X DE 3 A 4 m E Y DE 20 A 30 m. ÁREA DE LOCALIZAÇÃO DAS CARTAS É APROXIMADA

Ano de publicação:

INFORMAÇÃO NÃO OBTIDA

PLANTA CADASTRAL URBANA

ESCALA: 1:5.000

ANO DE EXECUÇÃO: 1976

Fonte:

CADASTRAMENTO DE REDES DE DISTRIBUIÇÃO URBANA

Conteúdo:

APENAS ELEMENTOS DE PLANIMETRIA: ARRUAMENTO, REDES DE DISTRIBUIÇÃO UNIFILAR, ALGUMAS EDIFICAÇÕES E TOPONÍMIAS

Classificação:

ENERGIA ELÉTRICA

Contratante/Executor:

COPEL/CRUZEIRO

Método de elaboração:

BASE ELABORADA A PARTIR DE CARTAS 1:5.000 (SANEPAR E OUTRAS), ADAPTADAS AS NECESSIDADES DA COPEL, SOBRE A QUAL FORAM DESENHADAS AS INFORMAÇÕES DA REDE DE DISTRIBUIÇÃO

Abrangência (Sigla dos Municípios):

PARCIAL: AR, AT, CL, CO, CT, PN E SJ

Tipo de material e estado de conservação:

POLYESTER EM BOM ESTADO

Tamanho da prancha (cm):

60 X 94

Quantidade de cartas:

59 CARTAS DE CORTE 2.500m X 4.000m

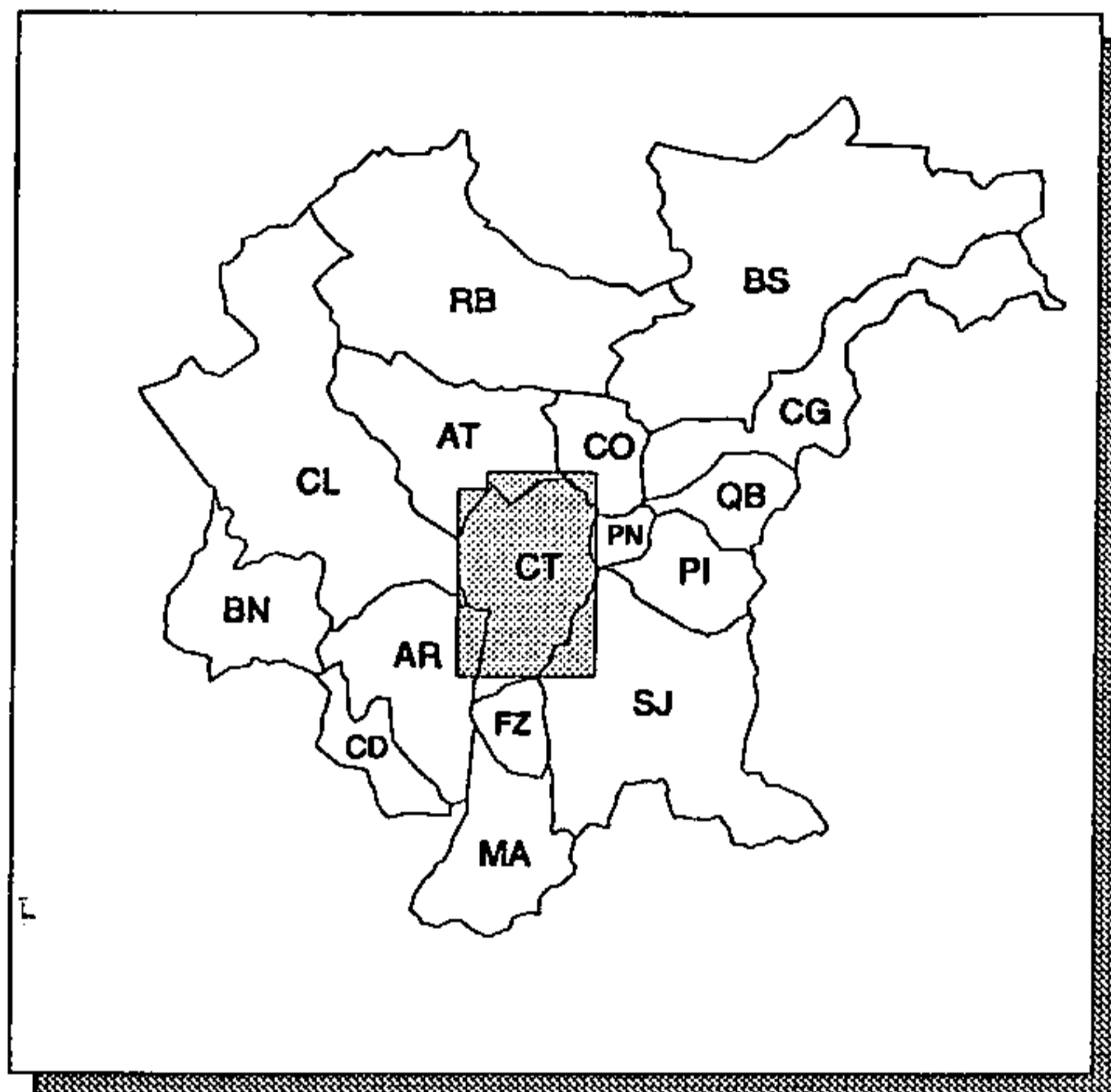

ÁREA LEVANTADA:



Obtenção de cópias:

SOLICITAR À COPEL

Texto:

SEM TEXTO

Observações:

CARTAS SEM TÍTULO E LEGENDA. AS CARTAS PERIFÉRICAS SÃO INCOMPLETAS

Ano de publicação:

INFORMAÇÃO NÃO OBTIDA

Cartas Temáticas

Meio Antrópico

Infra-estrutura

Saneamento Básico

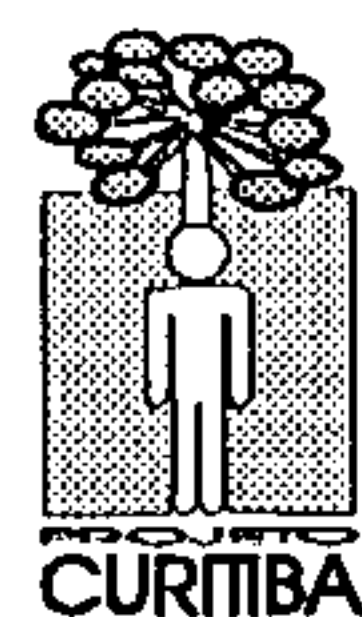
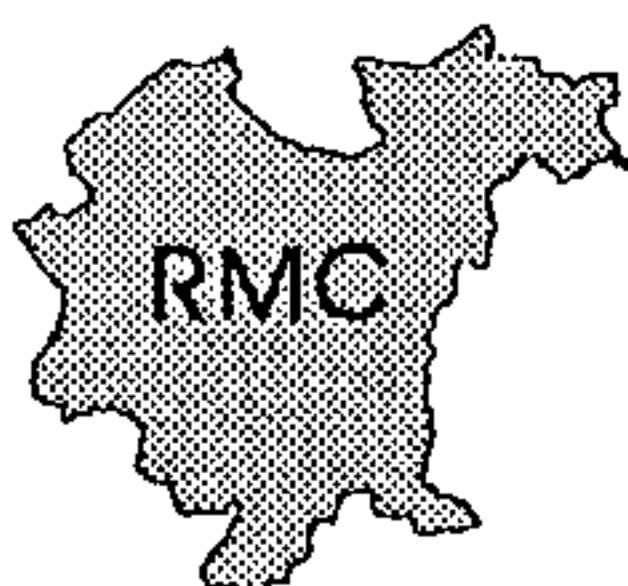

ABASTECIMENTO DE ÁGUA E SANEAMENTO AMBIENTAL PROPOSTA

ESCALA: 1:150.000

ANO DE EXECUÇÃO: 1982

Fonte:

REAVLIAÇÃO DO PLANO DE DESENVOLVIMENTO
INTEGRADO DA RMC

Conteúdo:

PROPOSTA PARA ABASTECIMENTO DE ÁGUA E SANEAMENTO AMBIENTAL, INCLUINDO REPRESAS, SISTEMAS DE CAPTAÇÃO E TRATAMENTO DE ÁGUA E ESGOTO

Classificação:

SANEAMENTO BÁSICO

Contratante/Executor:

COMEC

Método de elaboração:

COMPILAÇÃO DE DADOS EXISTENTES

Abrangência (Sigla dos Municípios):

TODA A REGIÃO METROPOLITANA DE CURITIBA

Tipo de material e estado de conservação:

POLYESTER EM ÓTIMO ESTADO

Tamanho da prancha (cm):

86 X 113

Quantidade de cartas:

1 CARTA

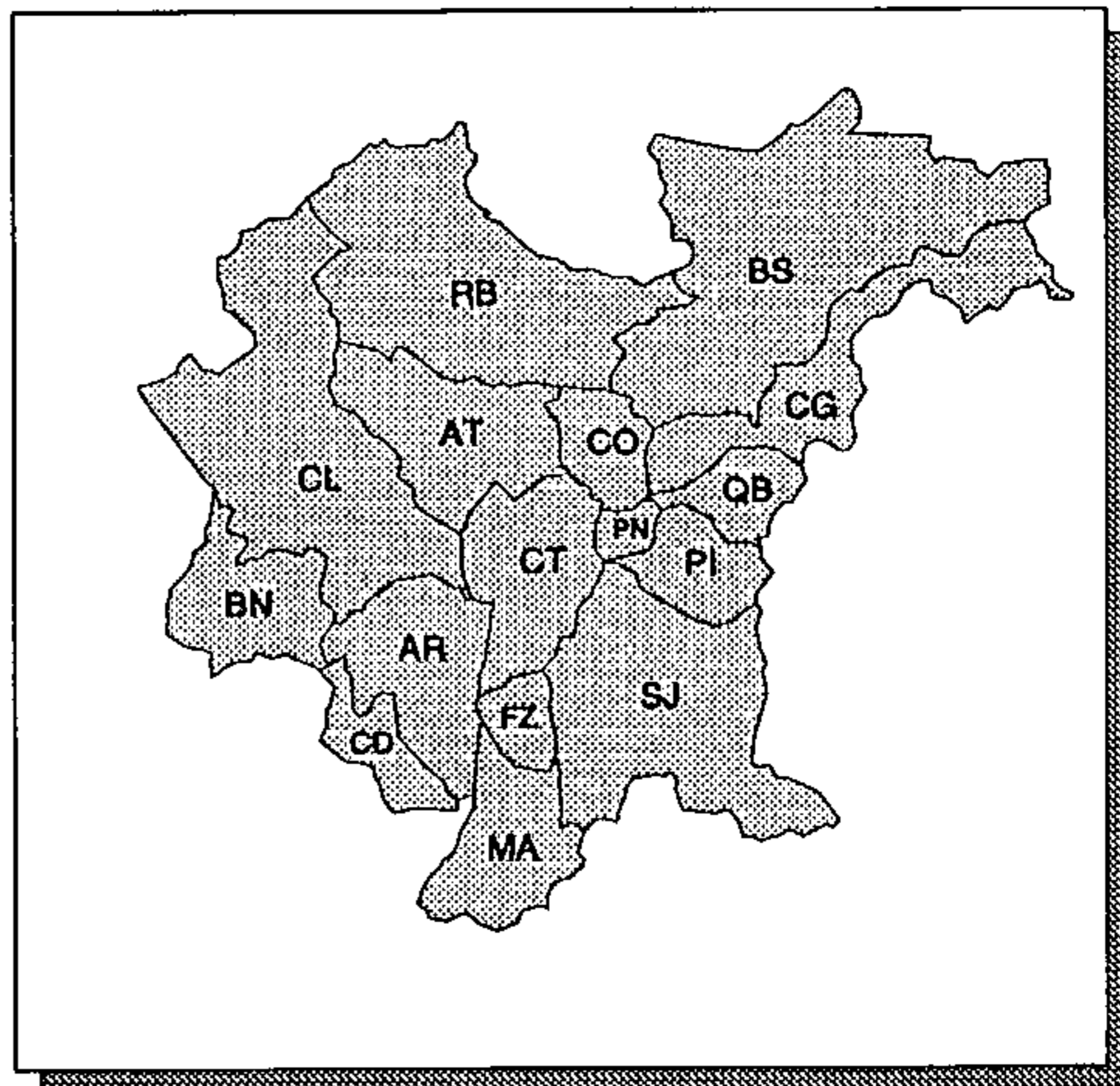

ÁREA LEVANTADA: 

Obtenção de cópias:

SOLICITAR À COMEC

Texto:

SEM TEXTO

Observações:

PARA REPRODUÇÃO DA CARTA, MONTÁ-LA SOBRE BASE PRÓPRIA; CÓPIA HELIOGRÁFICA: USAR HELIOGRAFIA PLANA

Ano de publicação:

NÃO PUBLICADO

PLANO DE AÇÃO VISANDO O COMBATE ÀS ENCHENTES NA REGIÃO METROPOLITANA DE CURITIBA

ESCALA: 1:20.000

ANO DE EXECUÇÃO: 1983 - 1984

Fonte:

INFORMAÇÃO NÃO OBTIDA

Conteúdo:

LIMITES DE ÁREAS INUNDÁVEIS DO RIO IGUAÇU E LOCALIZAÇÃO DE PONTES E CANAIS INTERCAVAS EXISTENTES. PROPOSTA DE RETIFICAÇÕES NO CANAL DO RIO IGUAÇU E DE CONSTRUÇÕES DE CANAIS E DIQUES. LIMITES DAS ÁREAS DE INUNDAÇÃO DAS BARRAGENS DE IRAI E PIRAQUARA II

Classificação:

SANEAMENTO BÁSICO

Contratante/Executor:

COMEC

Método de elaboração:

INTERPRETAÇÃO DE AEROFOTOS E OBSERVAÇÕES EMPÍRICAS DE CAMPO

Abrangência (Sigla dos Municípios):

TOTAL: PN; PARCIAL: CG, CO, CT, FZ, PI, QB E SJ

Tipo de material e estado de conservação:

POLYESTER NA COR SÉPIA, EM BOM ESTADO

Tamanho da prancha (cm):

107 X 210

Quantidade de cartas:

1 CARTA

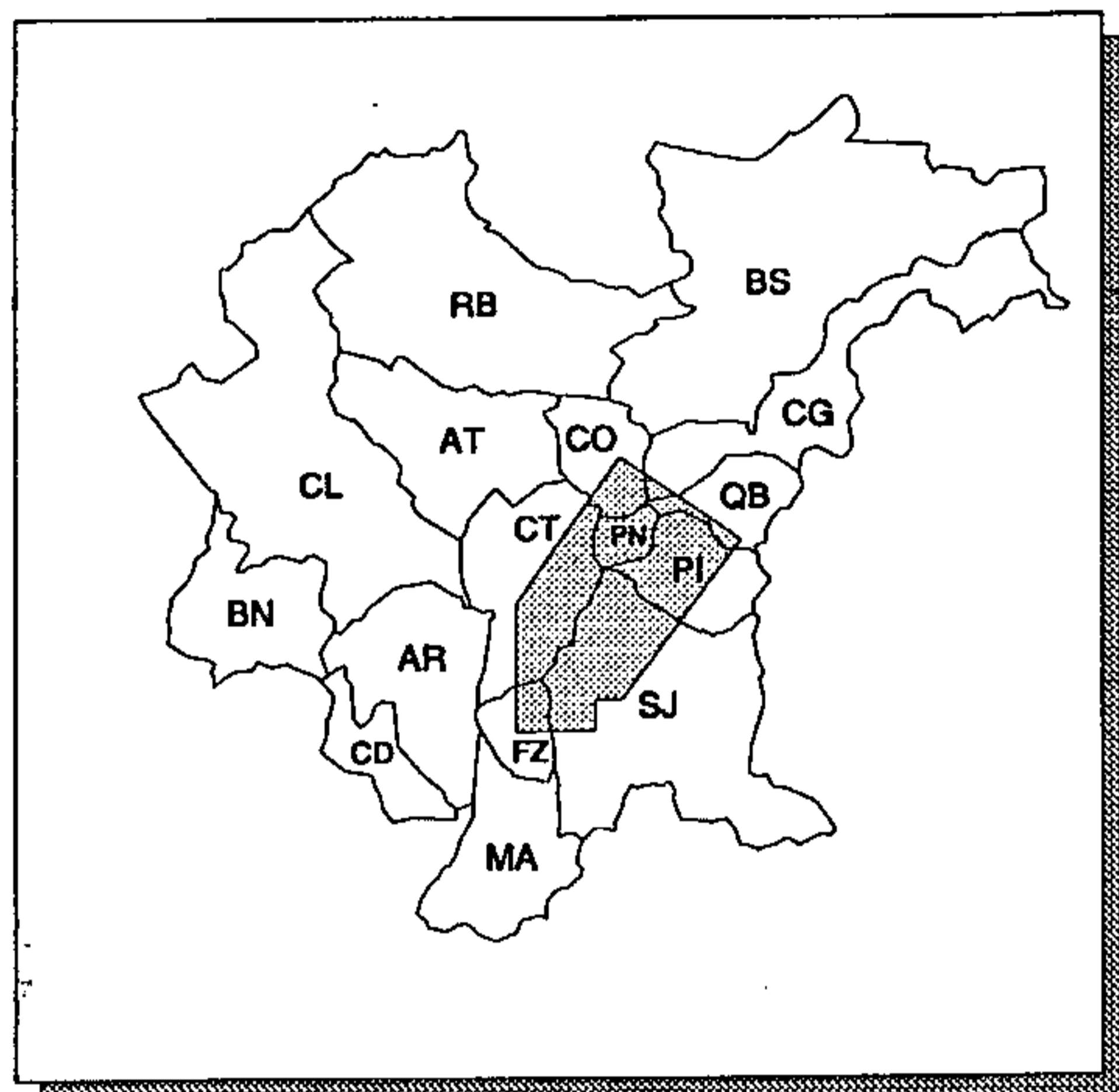

ÁREA LEVANTADA:



Obtenção de cópias:

SOLICITAR À COMEC

Texto:

SEM TEXTO

Observações:

CARTA SEM MARCAÇÃO E VALORES DE COORDENADAS E INDICAÇÃO DE ESCALA. TRABALHO EXECUTADO SÓ NA VÁRZEA DO RIO IGUAÇU

Ano de publicação:

NÃO PUBLICADO

PROBLEMAS EXISTENTES

ESCALA: 1:20.000

ANO DE EXECUÇÃO: 1989

Fonte:

RELATÓRIO DE INFORMAÇÕES SOBRE DRENAGEM, CHEIAS E INUNDAÇÕES DA ÁREA URBANA. CIDADE: SÃO JOSÉ DOS PINHAIS

Conteúdo:

LIMITE DE ÁREAS SUJEITAS A ALAGAMENTO DOS RIOS IGUAÇU E PEQUENO; TRECHO DE RIOS CANALIZADOS COM DIÂMETRO DE 1,5m; LOCALIZAÇÃO DE DIQUES NO RIO IGUAÇU

Classificação:

SANEAMENTO BÁSICO

Contratante/Executor:

SUCEAM/SERENCO

Método de elaboração:

LEVANTAMENTO DE DADOS PREEXISTENTES E TRABALHOS DE CAMPO

Abrangência (Sigla dos Municípios):

PARCIAL: CT, PI E SJ

Tipo de material e estado de conservação:

VEGETAL NA COR SÉPIA, EM BOM ESTADO

Tamanho da prancha (cm):

90 X 110

Quantidade de cartas:

1 CARTA

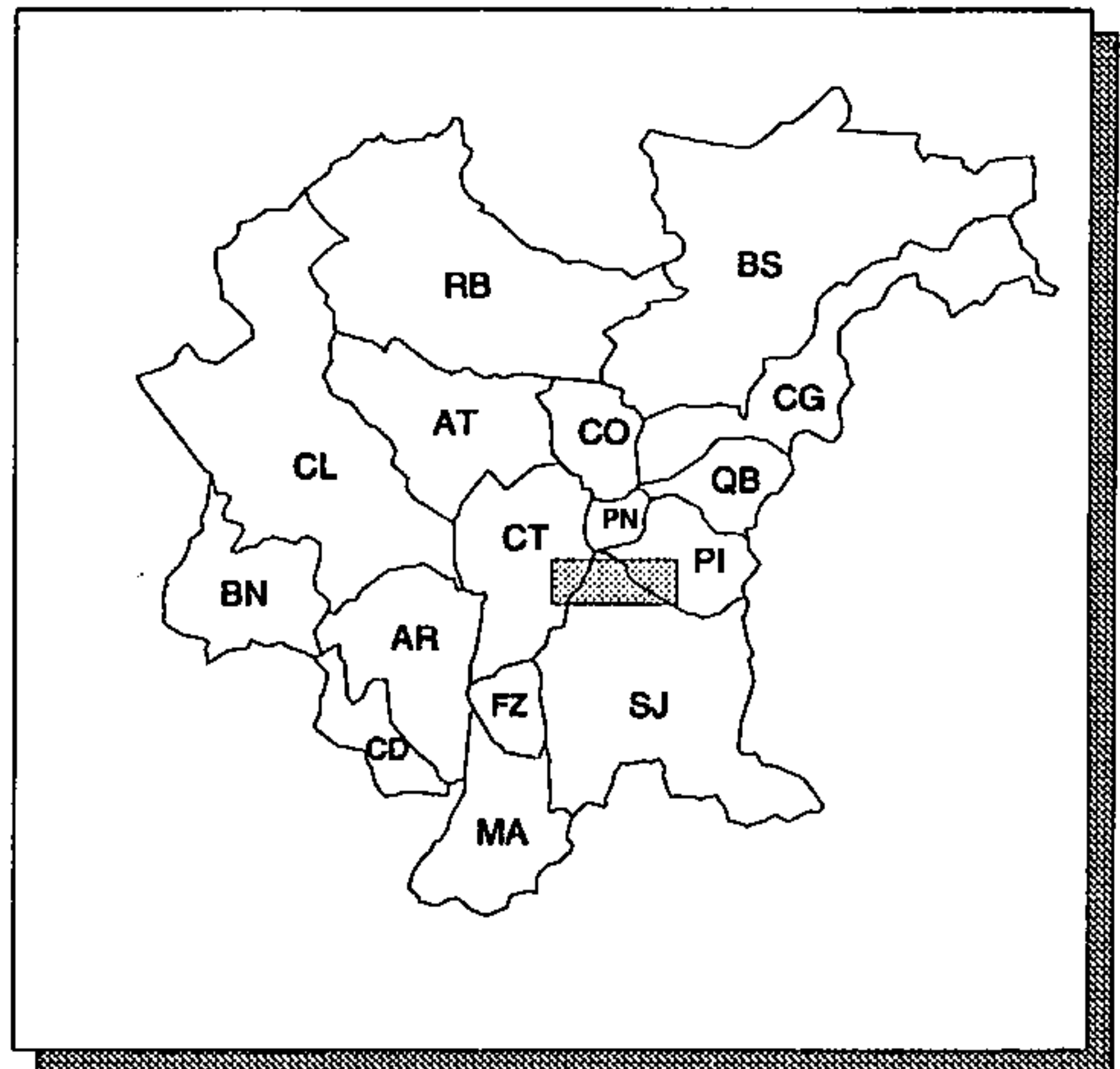

ÁREA LEVANTADA:



Obtenção de cópias:

SOLICITAR À SUCEAM (DIRETORIA DE ENGENHARIA)

Texto:

RELATÓRIO DE 5 pp. VERSANDO SOBRE: ANÁLISE DOS PROBLEMAS RELACIONADOS AO CONTROLE DE CHEIAS E INUNDAÇÕES DA CIDADE

Observações:

CARTA SEM LEGENDA.

Ano de publicação:

INFORMAÇÃO NÃO OBTIDA

PROBLEMAS EXISTENTES OBRAS EXISTENTES

ESCALA: 1:5.000

ANO DE EXECUÇÃO: 1989

Fonte:

RELATÓRIO DE INFORMAÇÕES SOBRE DRENAGEM, CHEIAS E INUNDAÇÕES DA ÁREA URBANA. CIDADE DE CONTENDA

Conteúdo:

LIMITES DE ÁREAS SUJEITAS A ALAGAMENTO (ARROIO CONTENDA E RIOS DAS ALMAS E SEBASTIÃO), A INUNDAÇÃO (ARROIO CONTENDA) E EROSÃO (RIO DAS ALMAS E CONTENDA); DEMARCAÇÃO DE RIOS DRAGADOS E CANALIZADOS COM DIÂMETRO DE 1,5m

Classificação:

SANEAMENTO BÁSICO

Contratante/Executor:

SUCEAM/SERENCO

Método de elaboração:

LEVANTAMENTO DE DADOS PREEXISTENTES E TRABALHOS DE CAMPO

Abrangência (Sigla dos Municípios):

PARCIAL: AR E CD

Tipo de material e estado de conservação:

VEGETAL EM BOM ESTADO

Tamanho da prancha (cm):

60 X 84

Quantidade de cartas:

1 CARTA

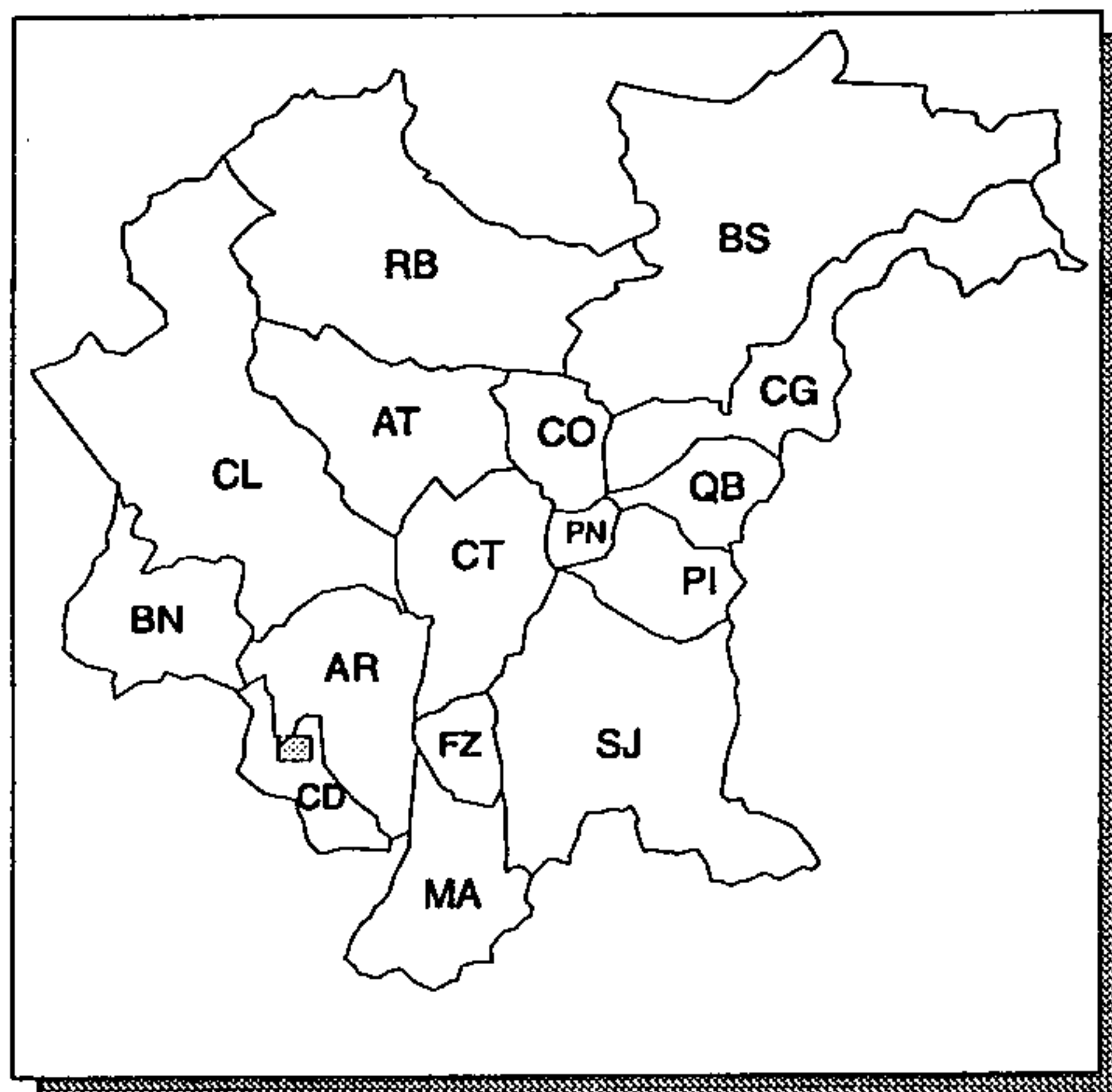

ÁREA LEVANTADA:



Obtenção de cópias:

SOLICITAR À SUCEAM (DIRETORIA DE ENGENHARIA)

Texto:

RELATÓRIO DE 4 pp. VERSANDO SOBRE: ANÁLISE DOS PROBLEMAS RELACIONADOS AO CONTROLE DE CHEIAS E INUNDAÇÕES DA CIDADE

Observações:

CARTA SEM MARCAÇÃO E VALORES DE COORDENADAS

Ano de publicação:

INFORMAÇÃO NÃO OBTIDA

REDE DE ABASTECIMENTO DE ÁGUA DA REGIÃO METROPOLITANA

ESCALA: 1:50.000

ANO DE EXECUÇÃO: INFORMAÇÃO NÃO OBTIDA

Fonte:

INFORMAÇÃO NÃO OBTIDA

Conteúdo:

SISTEMA DE ABASTECIMENTO DE ÁGUA, DIVIDIDO EM 5 ÁREAS: ABASTECIDA, EM EXECUÇÃO COM DIFICULDADE, EM EXECUÇÃO NORMAL, DE INFLUÊNCIA DO SISTEMA PASSAÚNA E EM PROJETO

Classificação:

SANEAMENTO BÁSICO

Contratante/Executor:

SANEPAR

Método de elaboração:

ESPECIALIZAÇÃO DO NÍVEL DE ATENDIMENTO POR ÁREA, OBTIDA DA SANEPAR

Abrangência (Sigla dos Municípios):

TOTAL: CT, FZ E PN; PARCIAL: AR, AT, BN, BS, CD, CG, CL, CO, MA, PI, QB E SJ

Tipo de material e estado de conservação:

POLYESTER NA COR SÉPIA, EM BOM ESTADO

Tamanho da prancha (cm):

113 X 155

Quantidade de cartas:

1 CARTA

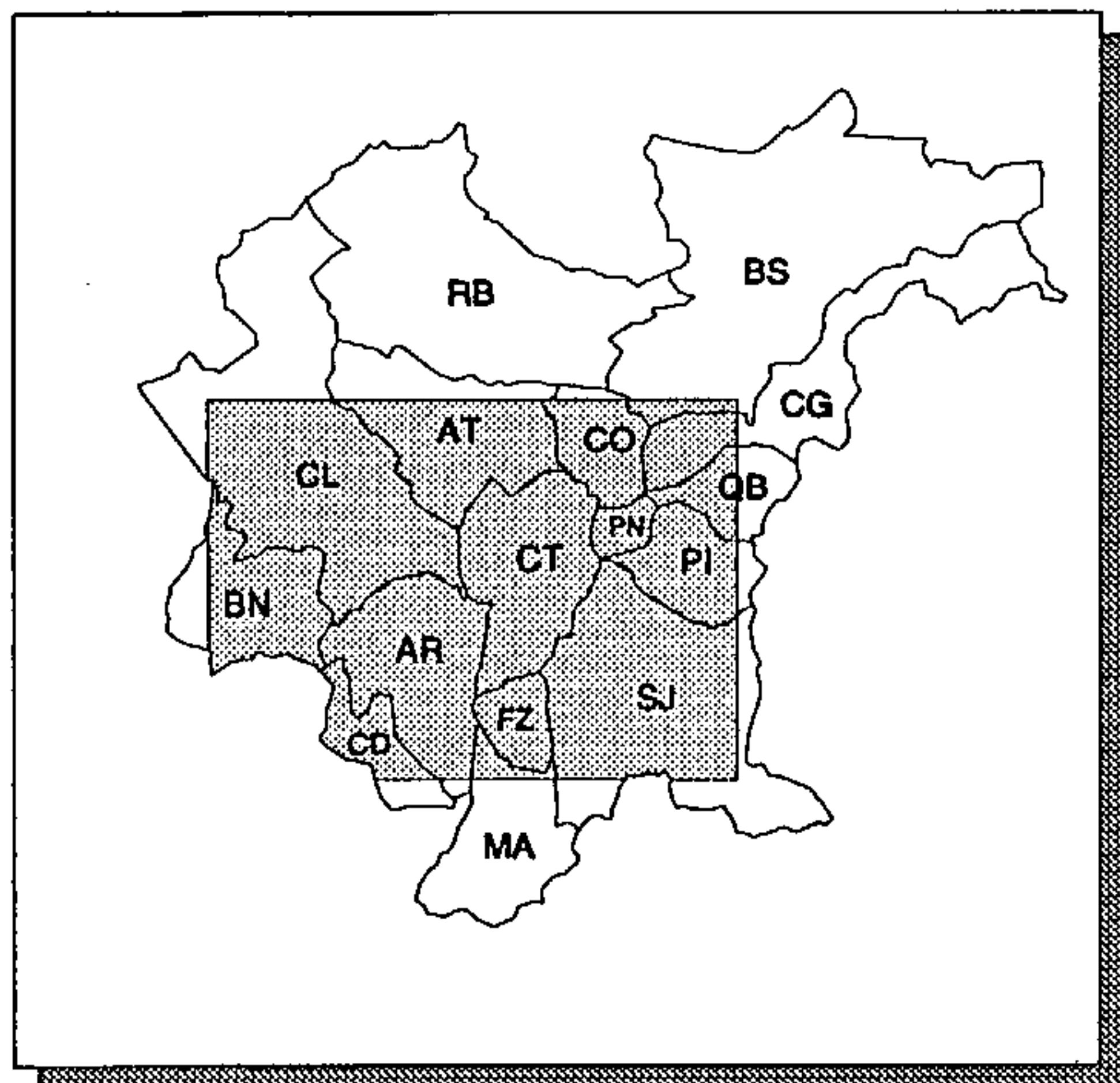

ÁREA LEVANTADA: 

Obtenção de cópias:

SOLICITAR À COMEC

Texto:

SEM TEXTO

Observações:

Ano de publicação:

INFORMAÇÃO NÃO OBTIDA

REDE DE ÁGUA

ESCALA: 1:20.000

ANO DE EXECUÇÃO: 1986

Fonte:

INFORMAÇÃO NÃO OBTIDA

Conteúdo:

ARRUAMENTOS E TRAÇADOS DE: RESERVATÓRIO, ADUTORA, SUB-ADUTORA E REDE DE DISTRIBUIÇÃO

Classificação:

SANEAMENTO BÁSICO

Contratante/Executor:

IPPUC

Método de elaboração:

COMPILAÇÃO DE DADOS DO CADASTRO DA SANEPAR, ADAPTADOS PARA A ESCALA

Abrangência (Sigla dos Municípios):

PARCIAL: CT

Tipo de material e estado de conservação:

VEGETAL NA COR SÉPIA, EM BOM ESTADO

Tamanho da prancha (cm):

107 X 162

Quantidade de cartas:

1 CARTA

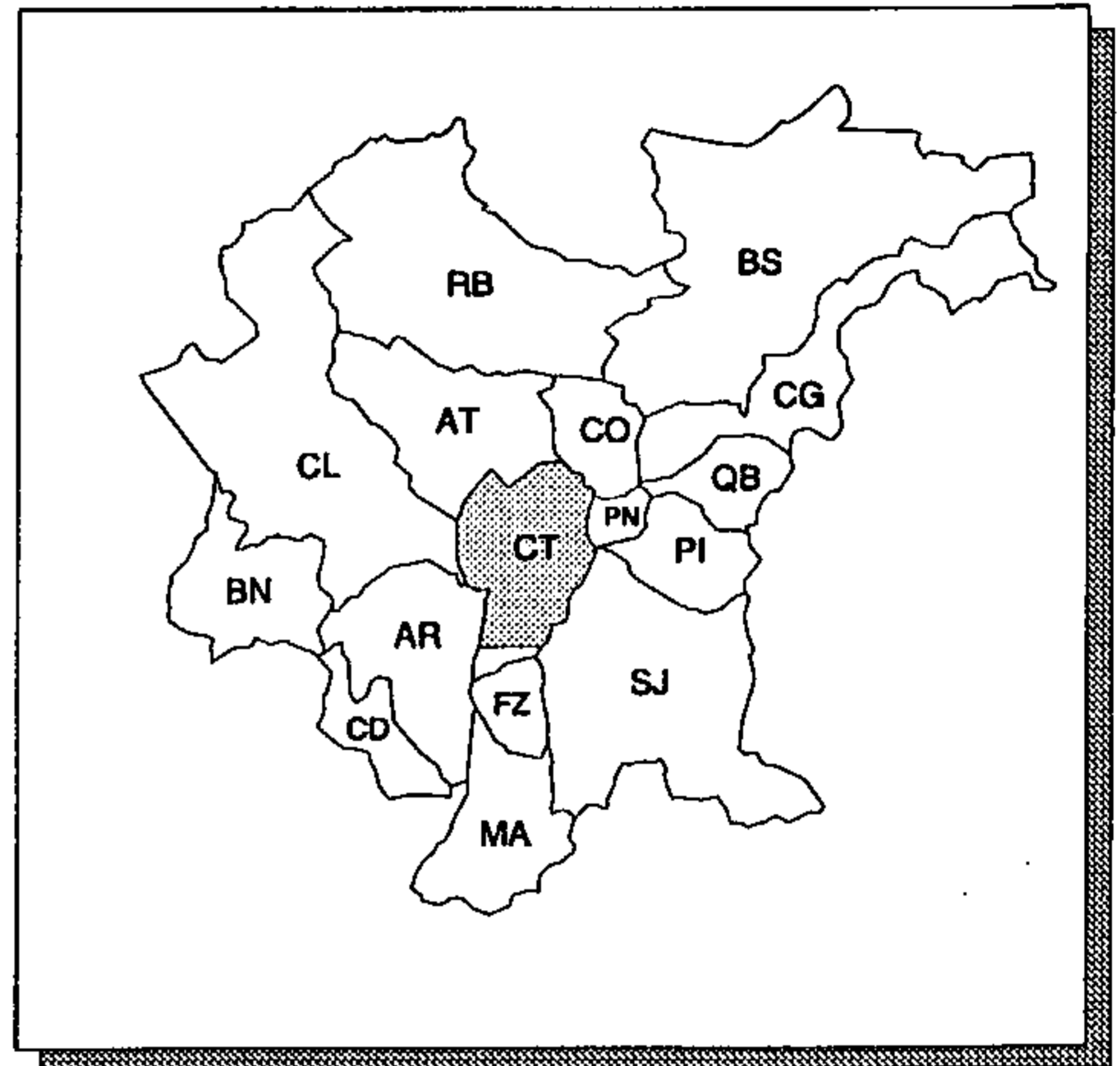

ÁREA LEVANTADA:

Obtenção de cópias:

SOLICITAR AO IPPUC

Texto:

SEM TEXTO

Observações:

Ano de publicação:

INFORMAÇÃO NÃO OBTIDA

REDE DE ÁGUA E ESGOTO

ESCALA: 1:20.000

ANO DE EXECUÇÃO: 1992

Fonte:

INFORMAÇÃO NÃO OBTIDA

Conteúdo:

CLASSIFICAÇÃO DA REDE EM 3 CATEGORIAS: COM ÁGUA E TRATAMENTO DE ESGOTO, SEM ABASTECIMENTO DE ÁGUA E SEM TRATAMENTO DE ESGOTO, E COM ABASTECIMENTO DE ÁGUA

Classificação:

SANEAMENTO BÁSICO

Contratante/Executor:

IPPUC

Método de elaboração:

COMPILAÇÃO DE DADOS DO CADASTRO DA SANEPAR, ADAPTADOS PARA A ESCALA

Abrangência (Sigla dos Municípios):

PARCIAL: CT

Tipo de material e estado de conservação:

VEGETAL NA COR SÉPIA, EM BOM ESTADO

Tamanho da prancha (cm):

109 X 157

Quantidade de cartas:

1 CARTA

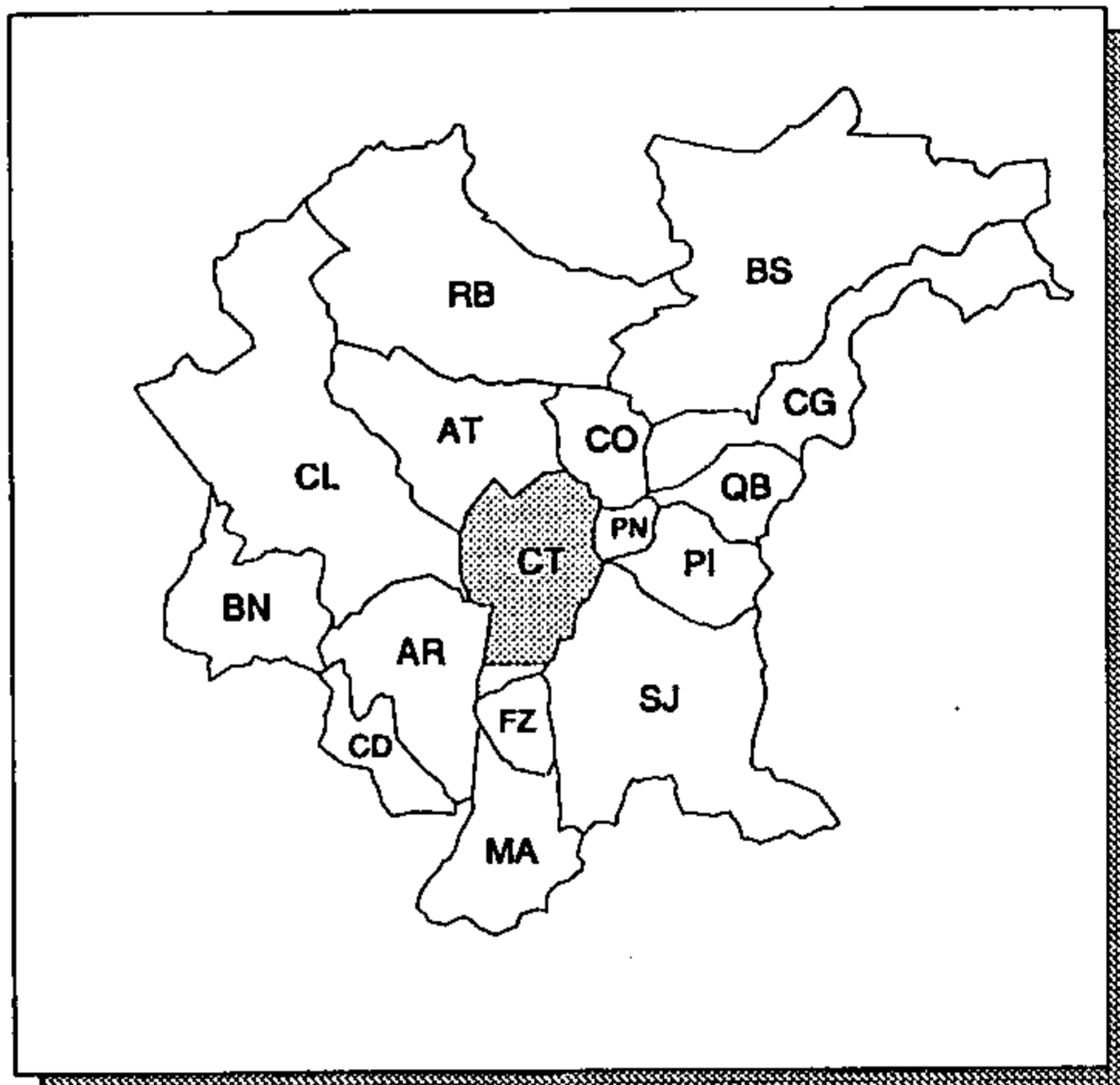

ÁREA LEVANTADA:



Obtenção de cópias:

SOLICITAR AO IPPUC

Texto:

SEM TEXTO

Observações:

Ano de publicação:

INFORMAÇÃO NÃO OBTIDA

REDE DE ESGOTO

ESCALA: 1:20.000

ANO DE EXECUÇÃO: 1986

Fonte:

INFORMAÇÃO NÃO OBTIDA

Conteúdo:

ARRUAMENTOS E TRAÇADOS DE: DIVISORES DE BACIAS PLUVIAIS, REDE DE CAPTAÇÃO, COLETOR E COLETOR-TRONCO

Classificação:

SANEAMENTO BÁSICO

Contratante/Executor:

IPPUC

Método de elaboração:

COMPILAÇÃO DE DADOS DO CADASTRO DA SANEPAR, ADAPTADOS PARA A ESCALA

Abrangência (Sigla dos Municípios):

PARCIAL: CT

Tipo de material e estado de conservação:

VEGETAL NA COR SÉPIA, EM BOM ESTADO

Tamanho da prancha (cm):

109 X 155

Quantidade de cartas:

1 CARTA

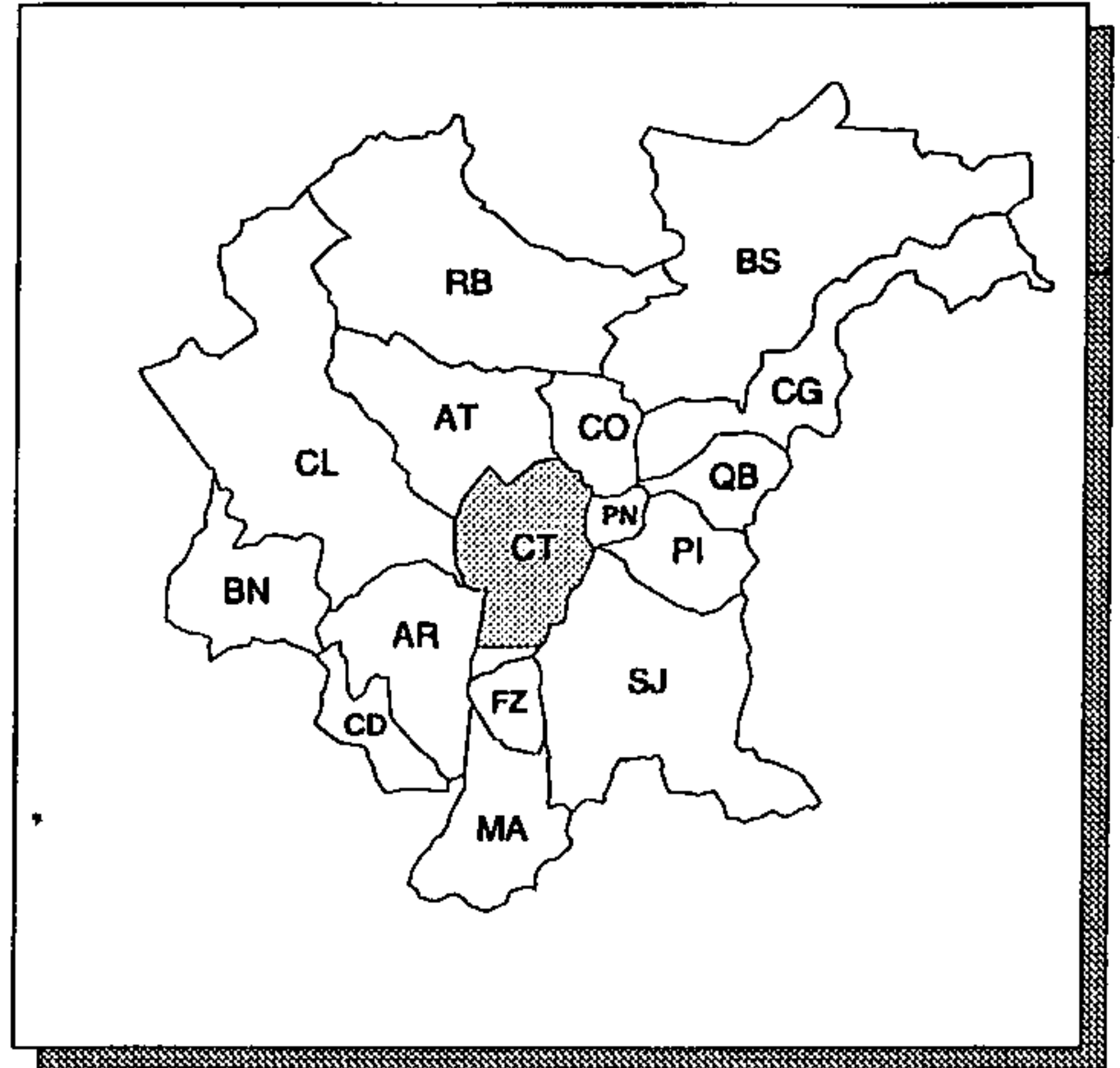

ÁREA LEVANTADA:

Obtenção de cópias:

SOLICITAR AO IPPUC

Texto:

SEM TEXTO

Observações:

Ano de publicação:

INFORMAÇÃO NÃO OBTIDA

Cartas Temáticas

Meio Antrópico

Organização Territorial

Cadastro

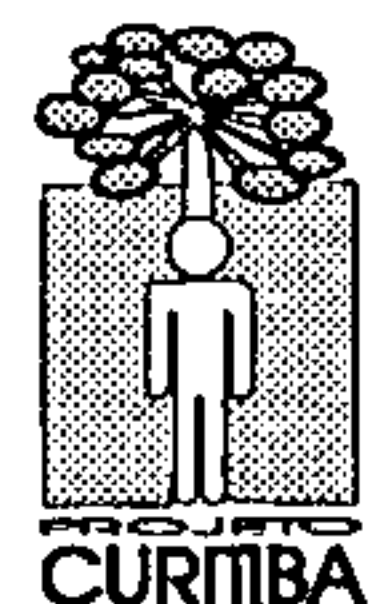
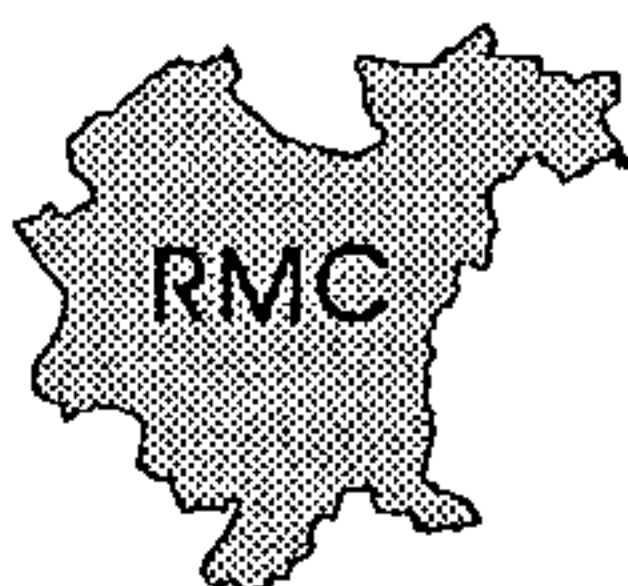

CADASTRO DOMINIAL

ESCALA: 1: 50.000

ANO DE EXECUÇÃO: 1986 - 1987

Fonte:

PROGRAMA DE REGULARIZAÇÃO FUNDIÁRIA DO GOVERNO DO ESTADO DO PARANÁ

Conteúdo:

DIVISAS ORIGINAIS DO PRIMEIRO DOMÍNIO DE CADA PROPRIEDADE, RETRATANDO A SITUAÇÃO A PARTIR DE 1986/87

Classificação:

CADASTRO

Contratante/Executor:

ITCF

Método de elaboração:

LEVANTAMENTO DE DADOS JUNTO A CARTÓRIOS, FORUNS E ARQUIVOS PÚBLICOS

Abrangência (Sigla dos Municípios):

TODA A REGIÃO METROPOLITANA DE CURITIBA

Tipo de material e estado de conservação:

CRONAFLEX EM BOM ESTADO

Tamanho da prancha (cm):

55 X 70

Quantidade de cartas:

25 CARTAS DE CORTES 15' X 15'

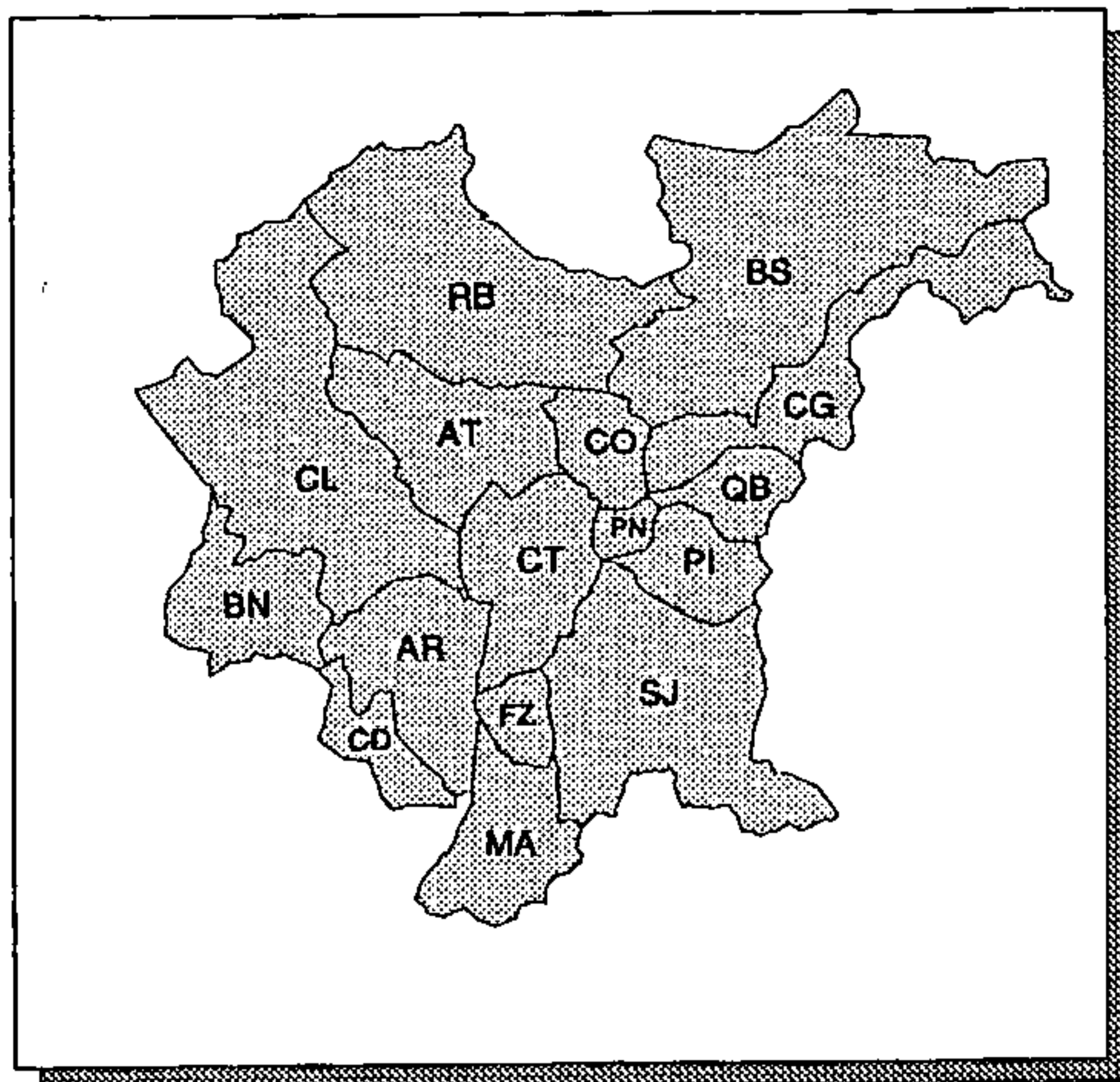

ÁREA LEVANTADA:



Obtenção de cópias:

NÃO DISPONIVEL. MATERIAL DE USO INTERNO DO IAP

Texto:

RELATÓRIO POR MUNICÍPIO APRESENTANDO: Nº DO TÍTULO, Nº DO LIVRO, DATA DE EXPEDIÇÃO, ÁREA E PLANTA INDIVIDUAL DE CADA IMÓVEL

Observações:

DADOS ANTERIORES A 1986/87 ESTÃO EM CARTAS MUNICIPAIS (CROQUIS), EM DIFERENTES ESCALAS

Ano de publicação:

NÃO PUBLICADO

ESTRUTURA FUNDIÁRIA - POSSE DA TERRA - ARRENDATÁRIOS (PERCENTUAL DA ÁREA OCUPADA)

ESCALA: 1: 600.000

ANO DE EXECUÇÃO: 1979

Fonte:

RECURSOS NATURAIS E ESTRUTURA FUNDIÁRIA

Conteúdo:

LIMITES DE 3 CLASSES DE APROPRIAÇÃO DA TERRA NA CONDIÇÃO "ARRENDATÁRIOS": 0,01 - 10,99%; 11,00 - 20,99%; NÃO EXISTEM ARRENDATÁRIOS

Classificação:

CADASTRO

Contratante/Executor:

SUDESUL, IPARDES

Método de elaboração:

INFORMAÇÃO NÃO OBTIDA

Abrangência (Sigla dos Municípios):

TODA A REGIÃO METROPOLITANA DE CURITIBA

Tipo de material e estado de conservação:

CRONAFLEX EM BOM ESTADO

Tamanho da prancha (cm):

85 X 117

Quantidade de cartas:

1 CARTA

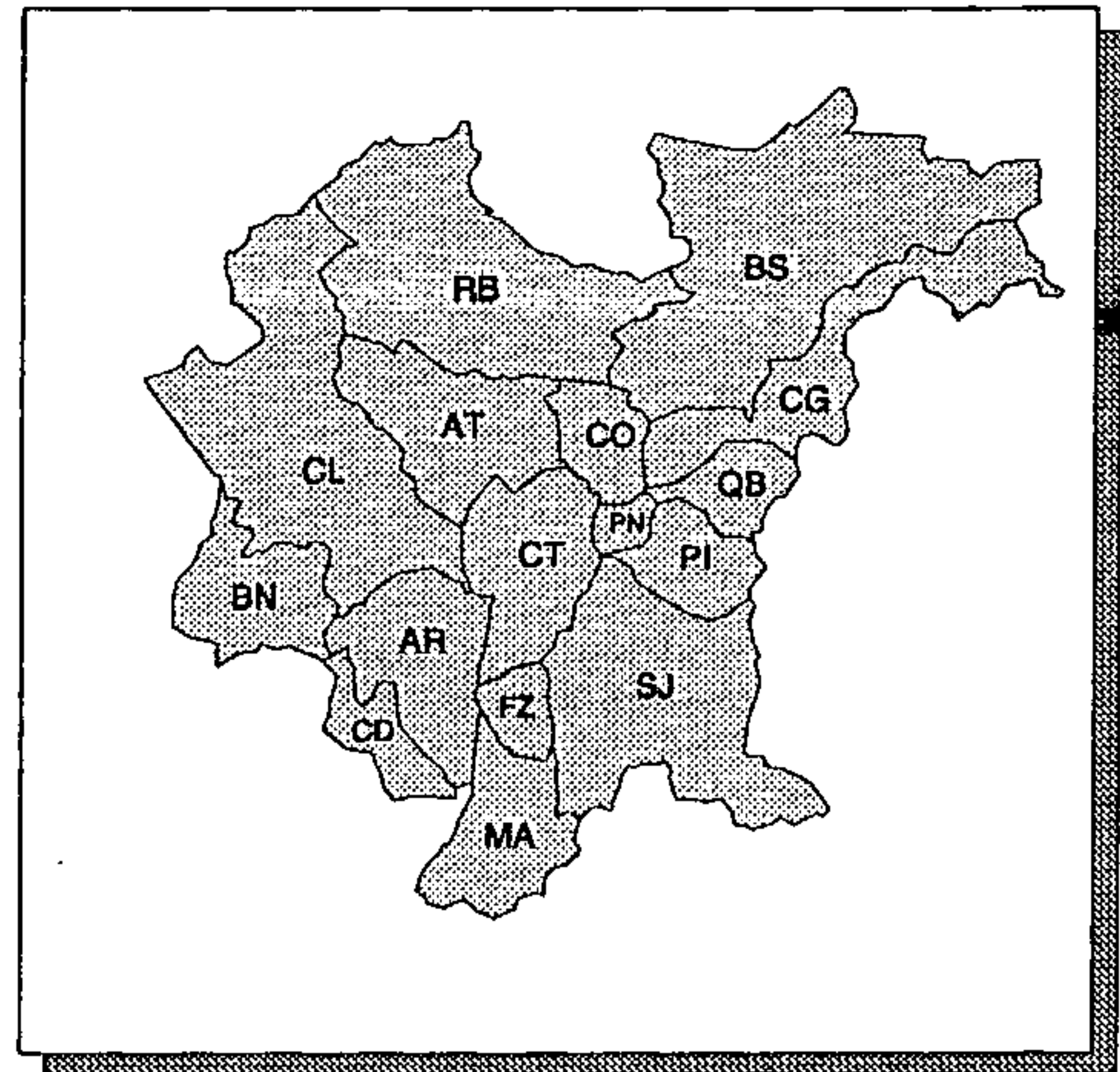

ÁREA LEVANTADA: 

Obtenção de cópias:

SOLICITAR AO IPARDES

Texto:

RELATÓRIO DE 126 pp. VERSANDO SOBRE A REGIONALIZAÇÃO AGROECOLÓGICA DO ESTADO, A SUBDIVISÃO E POSSE DA TERRA, RESULTADOS E CONCLUSÕES

Observações:

CARTA ABRANGE TODO ESTADO DO PARANÁ

Ano de publicação:

INFORMAÇÃO NÃO OBTIDA

ESTRUTURA FUNDIÁRIA - POSSE DA TERRA - OCUPANTES (PERCENTUAL DE ÁREA OCUPADA)

ESCALA: 1: 600.000

ANO DE EXECUÇÃO: 1979

Fonte:

RECURSOS NATURAIS E ESTRUTURA FUNDIÁRIA

Conteúdo:

LIMITES DE 4 CLASSES DE APROPRIAÇÃO DA TERRA NA CONDIÇÃO "OCUPANTE": 0,01 - 10,99%; 11,00 - 20,99%; 21,00 - 31,00%; NÃO EXISTEM OCUPANTES

Classificação:

CADASTRO

Contratante/Executor:

SUDESUL, IPARDES

Método de elaboração:

INFORMAÇÃO NÃO OBTIDA

Abrangência (Sigla dos Municípios):

TODA A REGIÃO METROPOLITANA DE CURITIBA

Tipo de material e estado de conservação:

POLYESTER EM BOM ESTADO

Tamanho da prancha (cm):

85 X 117

Quantidade de cartas:

1 CARTA

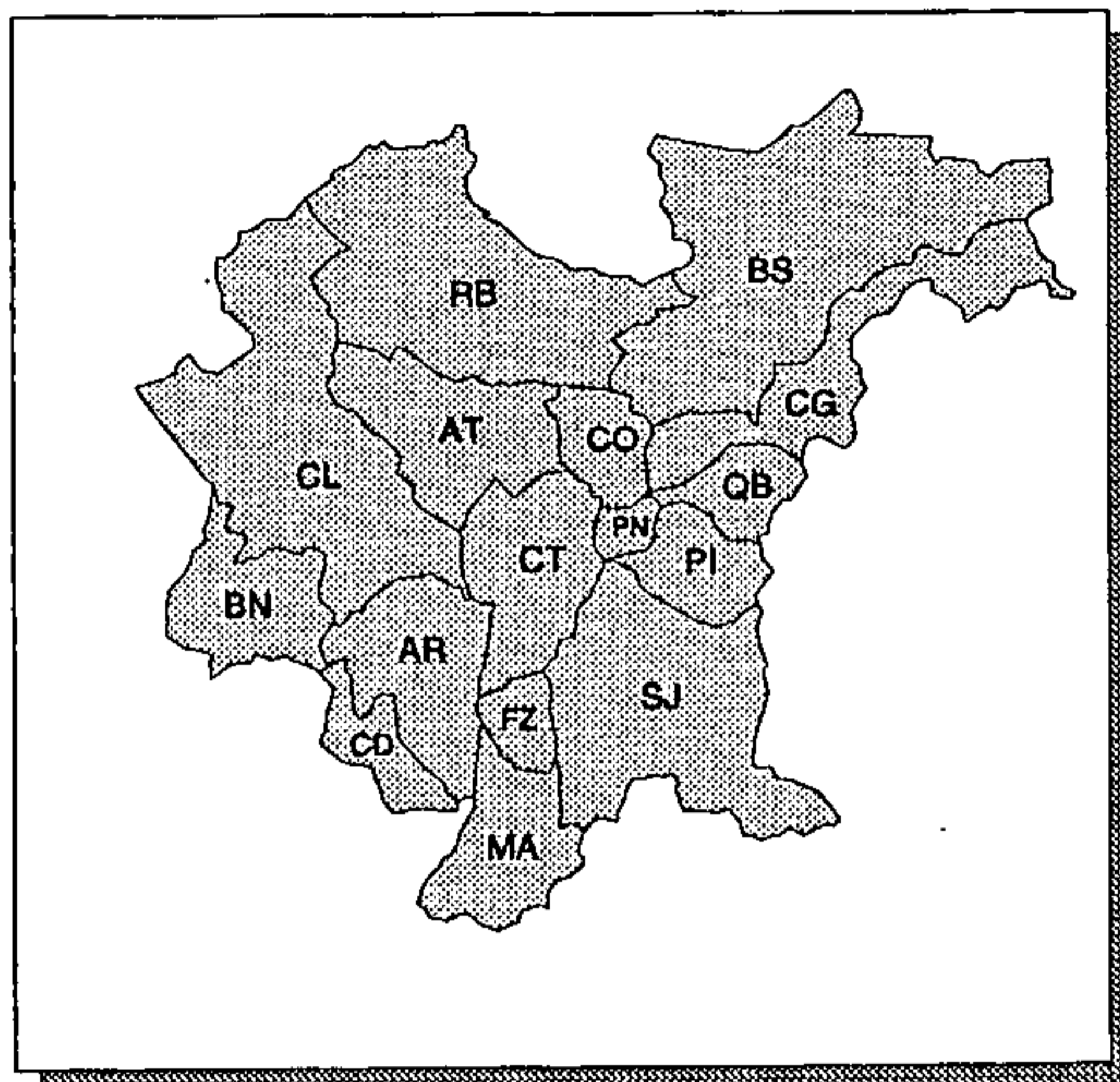

ÁREA LEVANTADA:



Obtenção de cópias:

SOLICITAR AO IPARDES

Texto:

RELATÓRIO DE 126 pp. VERSANDO SOBRE A REGIONALIZAÇÃO AGROECOLÓGICA DO ESTADO, A SUBDIVISÃO E POSSE DA TERRA, RESULTADOS E CONCLUSÕES

Observações:

CARTA ABRANGE TODO ESTADO DO PARANÁ

Ano de publicação:

INFORMAÇÃO NÃO OBTIDA

ESTRUTURA FUNDIÁRIA - POSSE DA TERRA - PARCEIROS (PERCENTUAL POR ÁREA OCUPADA)

ESCALA: 1:600.000

ANO DE EXECUÇÃO: 1979

Fonte:

RECURSOS NATURAIS E ESTRUTURA FUNDIÁRIA

Conteúdo:

LIMITES DE 4 CLASSES DE APROPRIAÇÃO DA TERRA NA CONDIÇÃO "PARCEIROS": 0,01 - 10,99%; 11,00 - 21,00%; 21,00 - 40%; NÃO EXISTEM PARCEIROS

Classificação:

CADASTRO

Contratante/Executor:

SUDESUL, IPARDES

Método de elaboração:

INFORMAÇÃO NÃO OBTIDA

Abrangência (Sigla dos Municípios):

TODA A REGIÃO METROPOLITANA DE CURITIBA

Tipo de material e estado de conservação:

CRONAFLEX EM BOM ESTADO

Tamanho da prancha (cm):

85 X 117

Quantidade de cartas:

1 CARTA

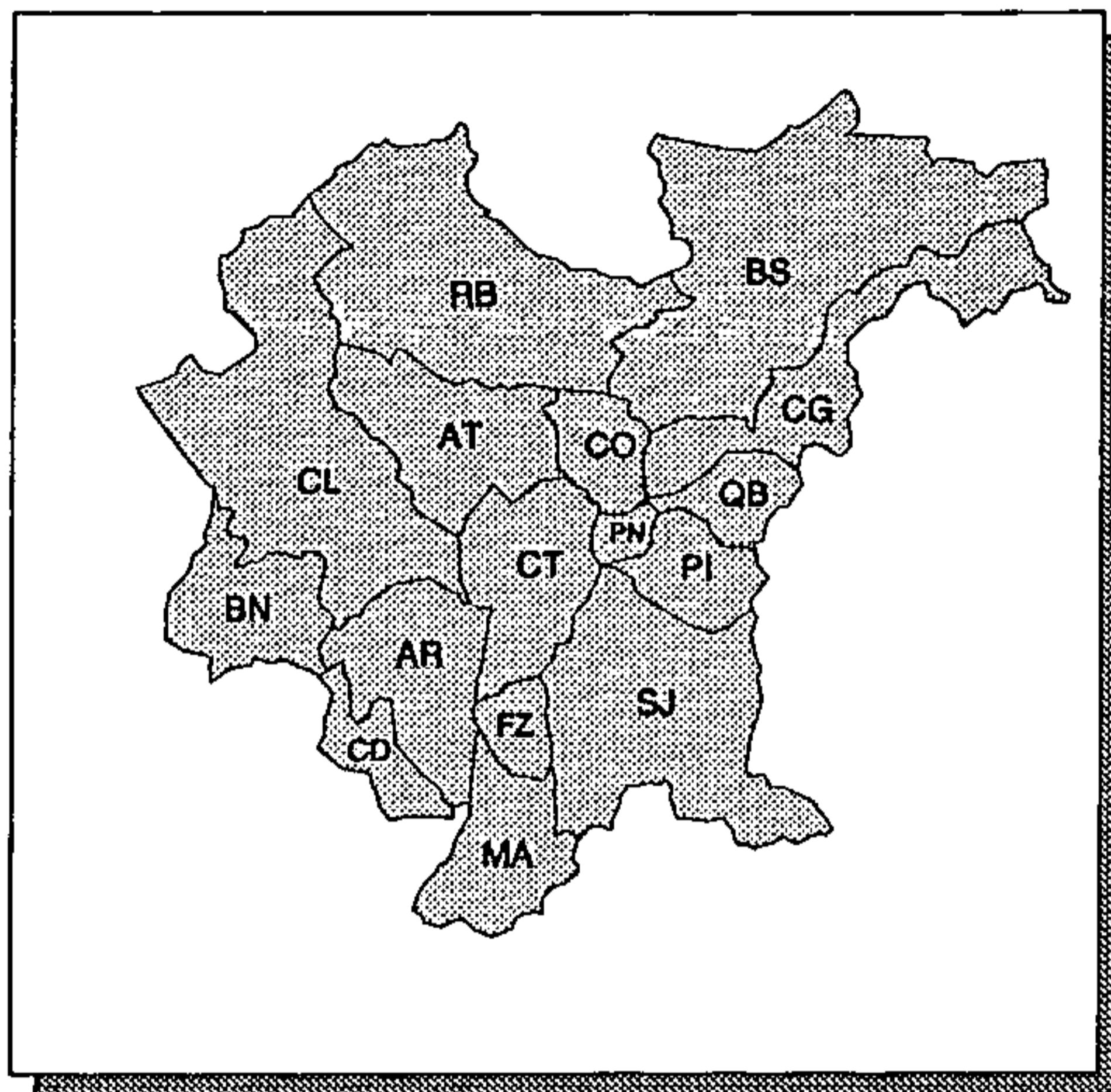

ÁREA LEVANTADA: 

Obtenção de cópias:

SOLICITAR AO IPARDES

Texto:

RELATÓRIO DE 126 pp. VERSANDO SOBRE A REGIONALIZAÇÃO AGROECOLÓGICA DO ESTADO, A SUBDIVISÃO E POSSE DA TERRA, RESULTADOS E CONCLUSÕES

Observações:

CARTA ABRANGE TODO ESTADO DO PARANÁ

Ano de publicação:

INFORMAÇÃO NÃO OBTIDA

ESTRUTURA FUNDIÁRIA - POSSE DA TERRA - PROPRIETÁRIOS (PERCENTUAL DA ÁREA OCUPADA)

ESCALA: 1:600.000

ANO DE EXECUÇÃO: 1979

Fonte:

RECURSOS NATURAIS E ESTRUTURA FUNDIÁRIA

Conteúdo:

LIMITES DE 5 CLASSES DE APROPRIAÇÃO DA TERRA NA CONDIÇÃO "PROPRIETÁRIOS": MENOR OU IGUAL A 91%; 81 - 90,99%; 71 - 80,99%; 61 - 70,99% E 51- 60,99%

Classificação:

CADASTRO

Contratante/Executor:

SUDESUL, IPARDES

Método de elaboração:

INFORMAÇÃO NÃO OBTIDA

Abrangência (Sigla dos Municípios):

TODA A REGIÃO METROPOLITANA DE CURITIBA

Tipo de material e estado de conservação:

CRONAFLEX EM BOM ESTADO

Tamanho da prancha (cm):

85 X 117

Quantidade de cartas:

1 CARTA

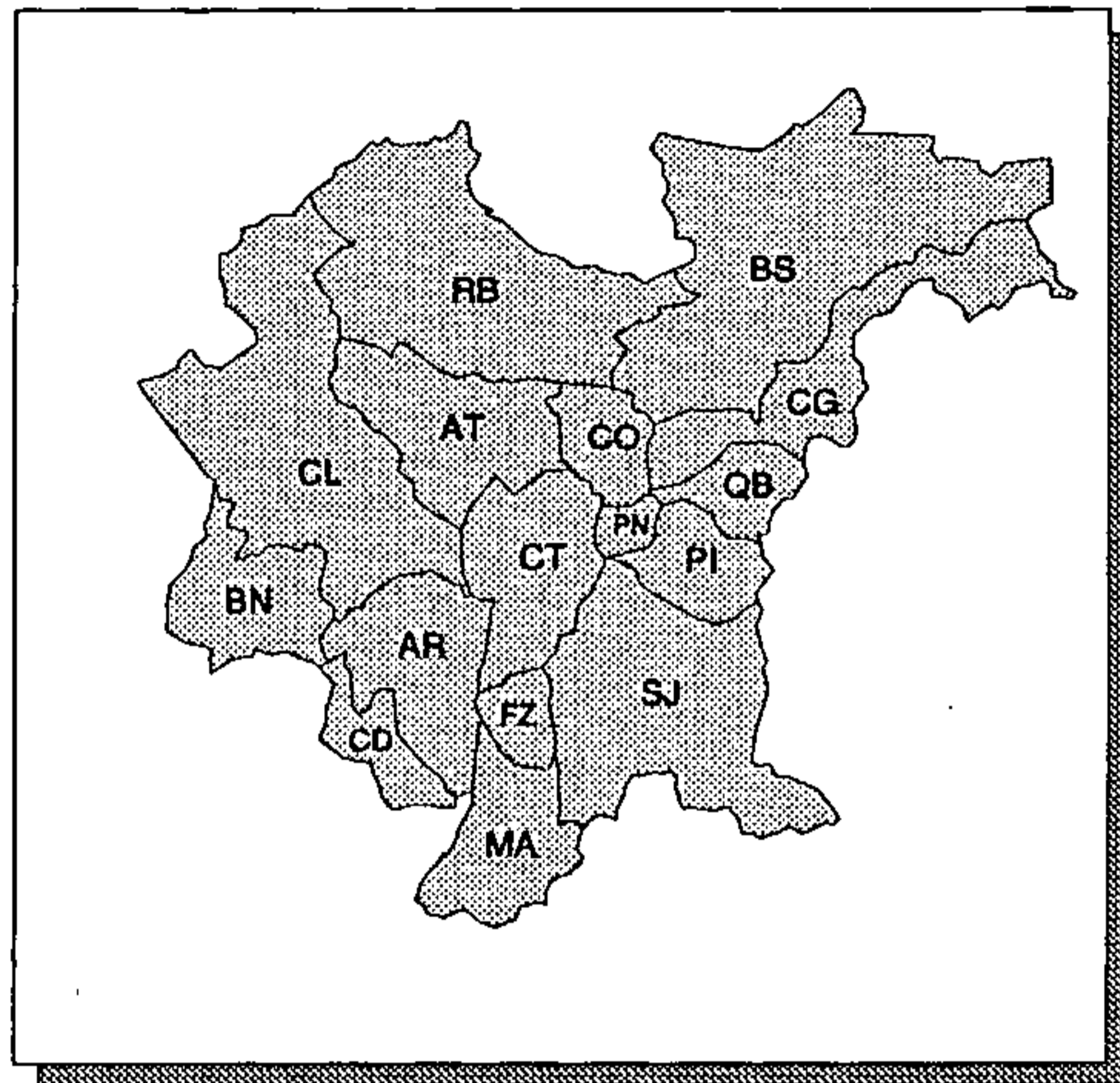

ÁREA LEVANTADA:

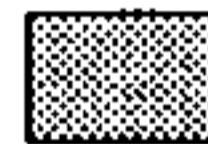

Obtenção de cópias:

SOLICITAR AO IPARDES

Texto:

RELATÓRIO DE 126 pp. VERSANDO SOBRE A REGIONALIZAÇÃO AGROECOLÓGICA DO ESTADO, A SUBDIVISÃO E POSSE DA TERRA, RESULTADOS E CONCLUSÕES

Observações:

CARTA ABRANGE TODO ESTADO DO PARANÁ

Ano de publicação:

INFORMAÇÃO NÃO OBTIDA

MAPA DA RENDA MÉDIA DOMICILIAR POR SETOR CENSITÁRIO

ESCALA: 1:20.000

ANO DE EXECUÇÃO: 1986

Fonte:

INFORMAÇÃO NÃO OBTIDA

Conteúdo:

PLANTA DE ARRUAMENTO COM INDICAÇÃO DAS ÁREAS DE RENDA DOMICILIAR MÉDIA, SEGUNDO AS SEGUINTESS CLASSES DE SALÁRIO MÍNIMO: DE 0 A 3, 3 A 5, 5 A 7, 7 A 10 E MAIS DE 10

Classificação:

CADASTRO

Contratante/Executor:

IPPUC

Método de elaboração:

INFORMAÇÃO NÃO OBTIDA

Abrangência (Sigla dos Municípios):

PARCIAL: CT

Tipo de material e estado de conservação:

VEGETAL NA COR SÉPIA, EM BOM ESTADO

Tamanho da prancha (cm):

107 X 162

Quantidade de cartas:

1 CARTA

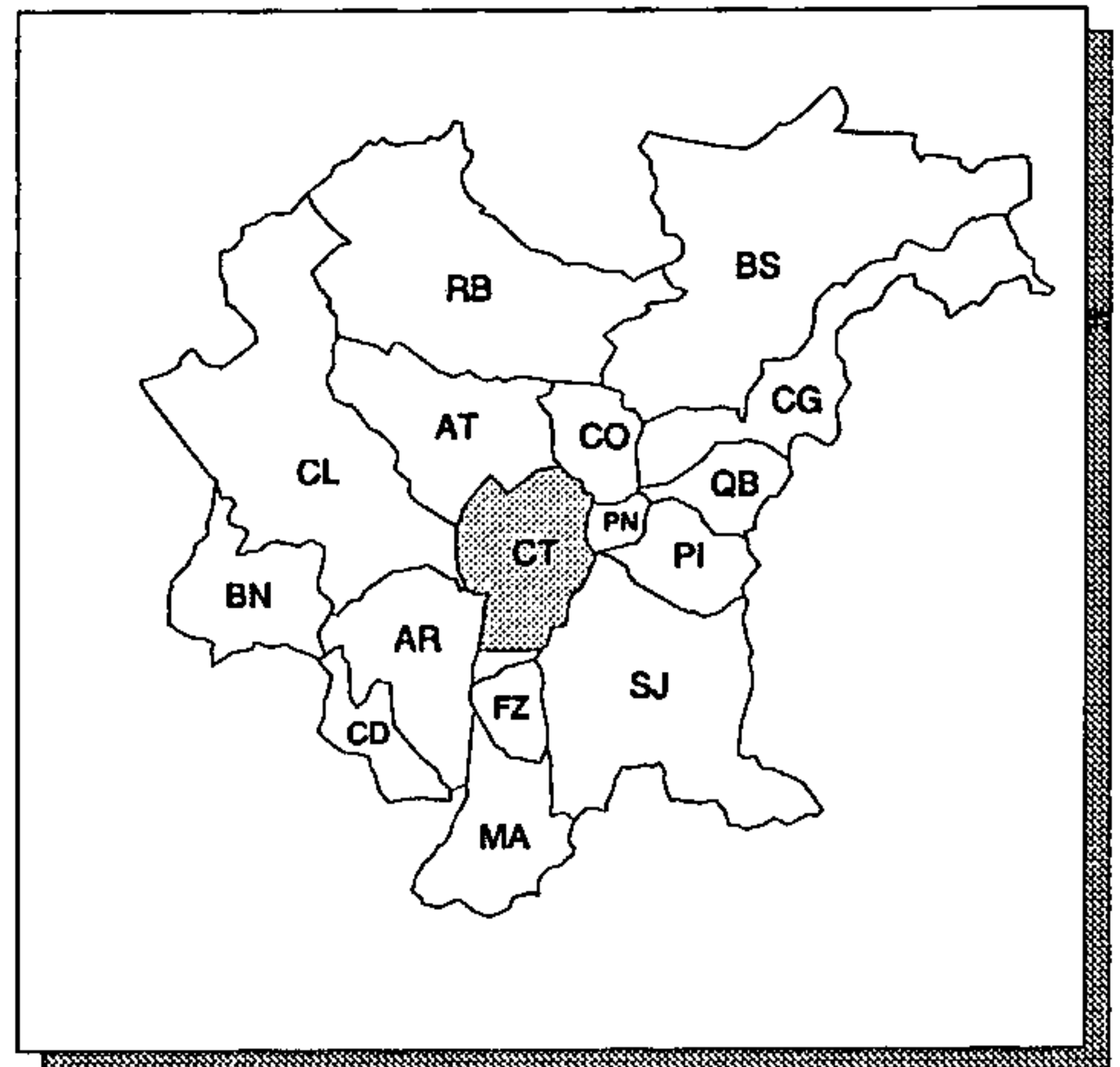

ÁREA LEVANTADA:

Obtenção de cópias:

SOLICITAR AO IPPUC

Texto:

SEM TEXTO

Observações:

Ano de publicação:

INFORMAÇÃO NÃO OBTIDA

MAPA DA RENDA MÉDIA DOMICILIAR POR SETOR CENSITÁRIO - ESPECIFICAÇÃO DAS RENDAS ACIMA DE 10 sm

ESCALA: 1:20.000

ANO DE EXECUÇÃO: 1986

Fonte:

INFORMAÇÃO NÃO OBTIDA

Conteúdo:

PLANTA DE ARRUAMENTO COM INDICAÇÃO DAS ÁREAS DE RENDA DOMICILIAR MÉDIA SEGUNDO AS SEGUINTE CLASSES DE SALÁRIO MÍNIMO: ATÉ 10, 10 A 15, 15 A 20, 20 A 25, 25 A 30 E MAIS DE 30

Classificação:

CADASTRO

Contratante/Executor:

IPPUC

Método de elaboração:

BASEADO EM DADOS DO IBGE (ARQUIVO DOS SETORES CENSITÁRIOS 1980)

Abrangência (Sigla dos Municípios):

PARCIAL: CT

Tipo de material e estado de conservação:

VEGETAL NA COR SÉPIA, EM BOM ESTADO

Tamanho da prancha (cm):

107 X 61

Quantidade de cartas:

1 CARTA

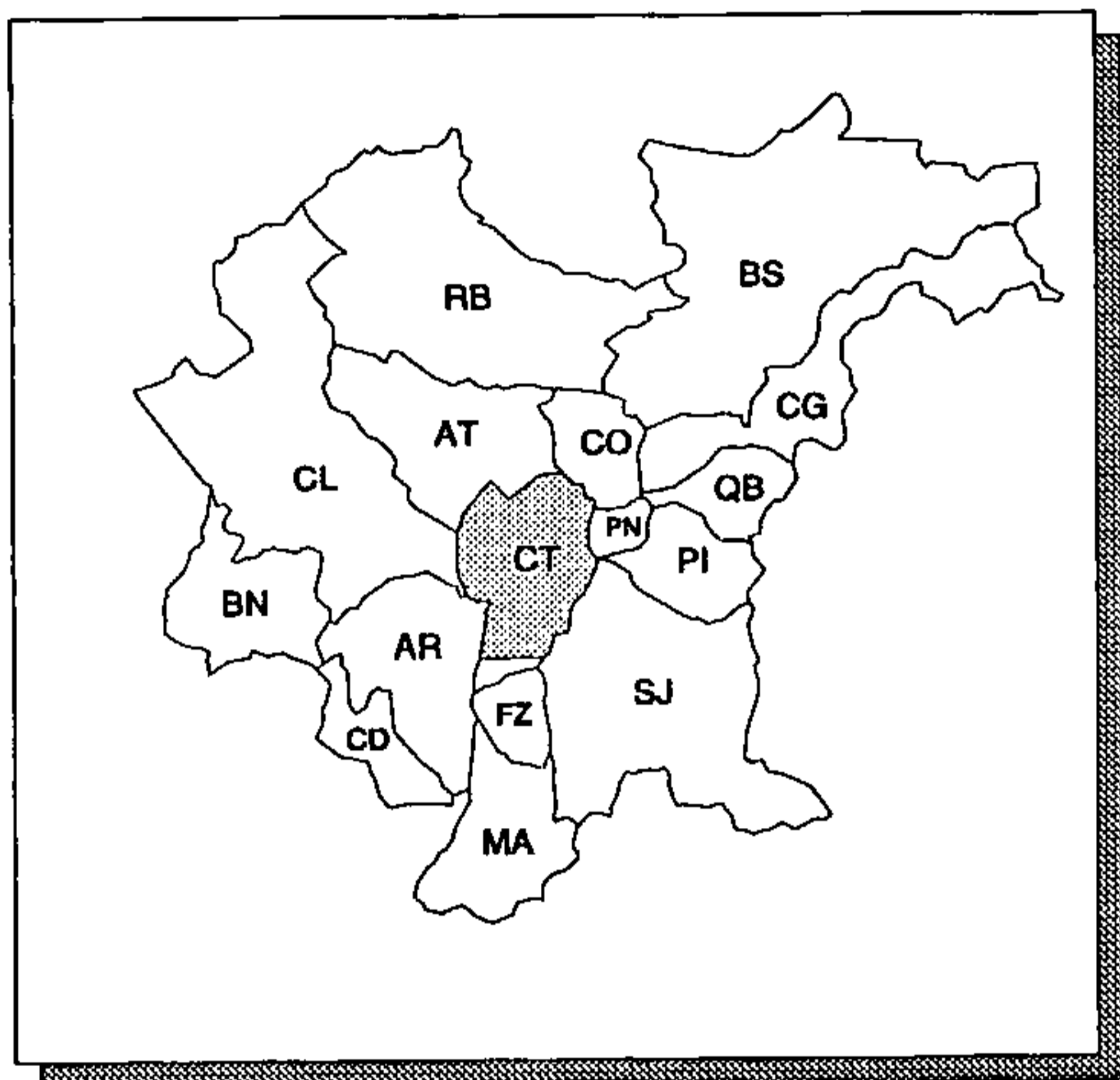

ÁREA LEVANTADA:



Obtenção de cópias:

SOLICITAR AO IPPUC

Texto:

SEM TEXTO

Observações:

OS DADOS CONCENTRAM-SE NA PORÇÃO N DA CARTA

Ano de publicação:

INFORMAÇÃO NÃO OBTIDA

Cartas Temáticas

Meio Antrópico

Organização Territorial

Ocupação do Solo

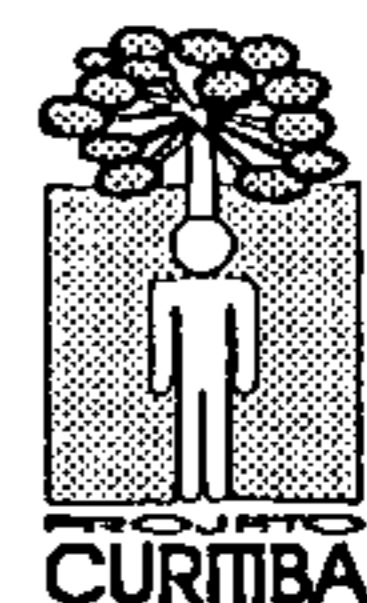
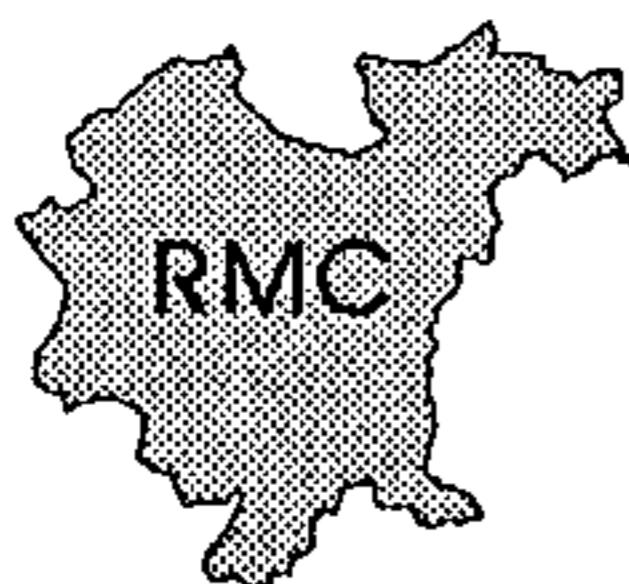

EVOLUÇÃO URBANA

ESCALA: 1:20.000

ANO DE EXECUÇÃO: 1985

Fonte:

PLANO DE REESTRUTURAÇÃO URBANA - SÃO JOSÉ DOS PINHAIS

Conteúdo:

DIRECIONAMENTO DA EVOLUÇÃO URBANA DO MUNICÍPIO NO PERÍODO DE 1953 A 1980

Classificação:

OCUPAÇÃO DO SOLO

Contratante/Executor:

COMEC, PM SÃO JOSÉ DOS PINHAIS

Método de elaboração:

COMPILAÇÃO DE DADOS EXISTENTES NA COMEC, DE 1984

Abrangência (Sigla dos Municípios):

PARCIAL: CT, PI, PN E SJ

Tipo de material e estado de conservação:

VEGETAL EM BOM ESTADO

Tamanho da prancha (cm):

92 X 114

Quantidade de cartas:

1 CARTA

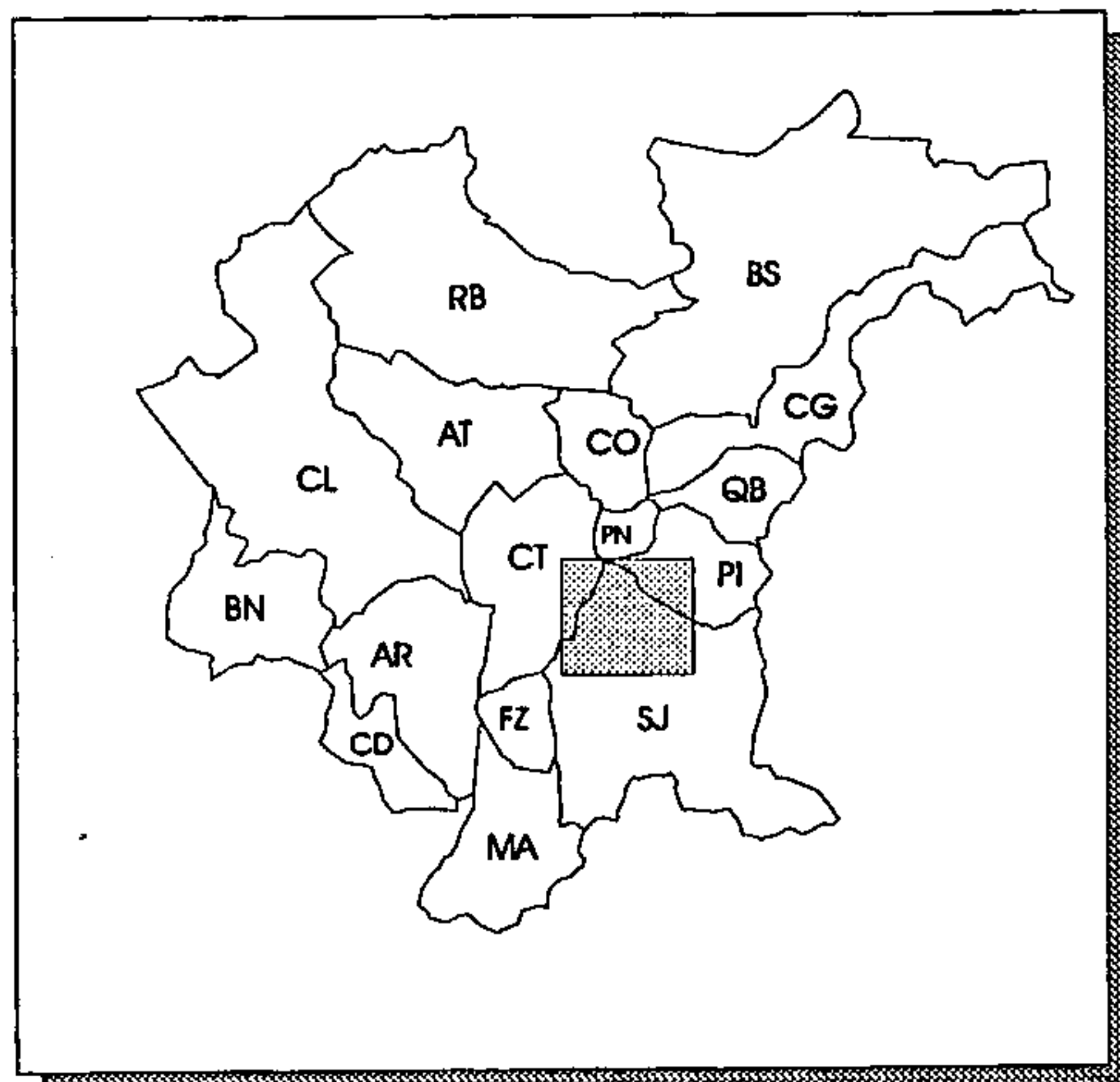

ÁREA LEVANTADA: 

Obtenção de cópias:

SOLICITAR À COMEC

Texto:

RELATÓRIO (1V.) VERSANDO SOBRE: CARACTERIZAÇÃO DO MUNICÍPIO, INDIVIDUAL E NA RMC; ZONEAMENTO PROPOSTO E MINUTAS DAS LEIS DE ZONEAMENTO E PARCELAMENTO DO SOLO

Observações:

Área reservada para observações, atualmente vazia.

Ano de publicação:

NÃO PUBLICADO

EVOLUÇÃO URBANA DE ALMIRANTE TAMANDARÉ

ESCALA: 1:20.000

ANO DE EXECUÇÃO: 1983

Fonte:

INFORMAÇÃO NÃO OBTIDA

Conteúdo:

OCUPAÇÃO URBANA DE ALMIRANTE TAMANDARÉ E REGIÃO NORTE DE CURITIBA NOS ANOS 1976 E 1980, LIMITES MUNICIPAIS E DIREÇÃO PREFERENCIAL DOS VENTOS

Classificação:

OCUPAÇÃO DO SOLO

Contratante/Executor:

COMEC, PM ALMIRANTE TAMANDARÉ

Método de elaboração:

INTERPRETAÇÃO DE AEROFOTOS EM ESCALAS 1:40.000 (1976) E 1:25.000 (1980)

Abrangência (Sigla dos Municípios):

PARCIAL: AT, CO, CT E RB

Tipo de material e estado de conservação:

VEGETAL NA COR SÉPIA, EM BOM ESTADO

Tamanho da prancha (cm):

92 X 100

Quantidade de cartas:

1 CARTA

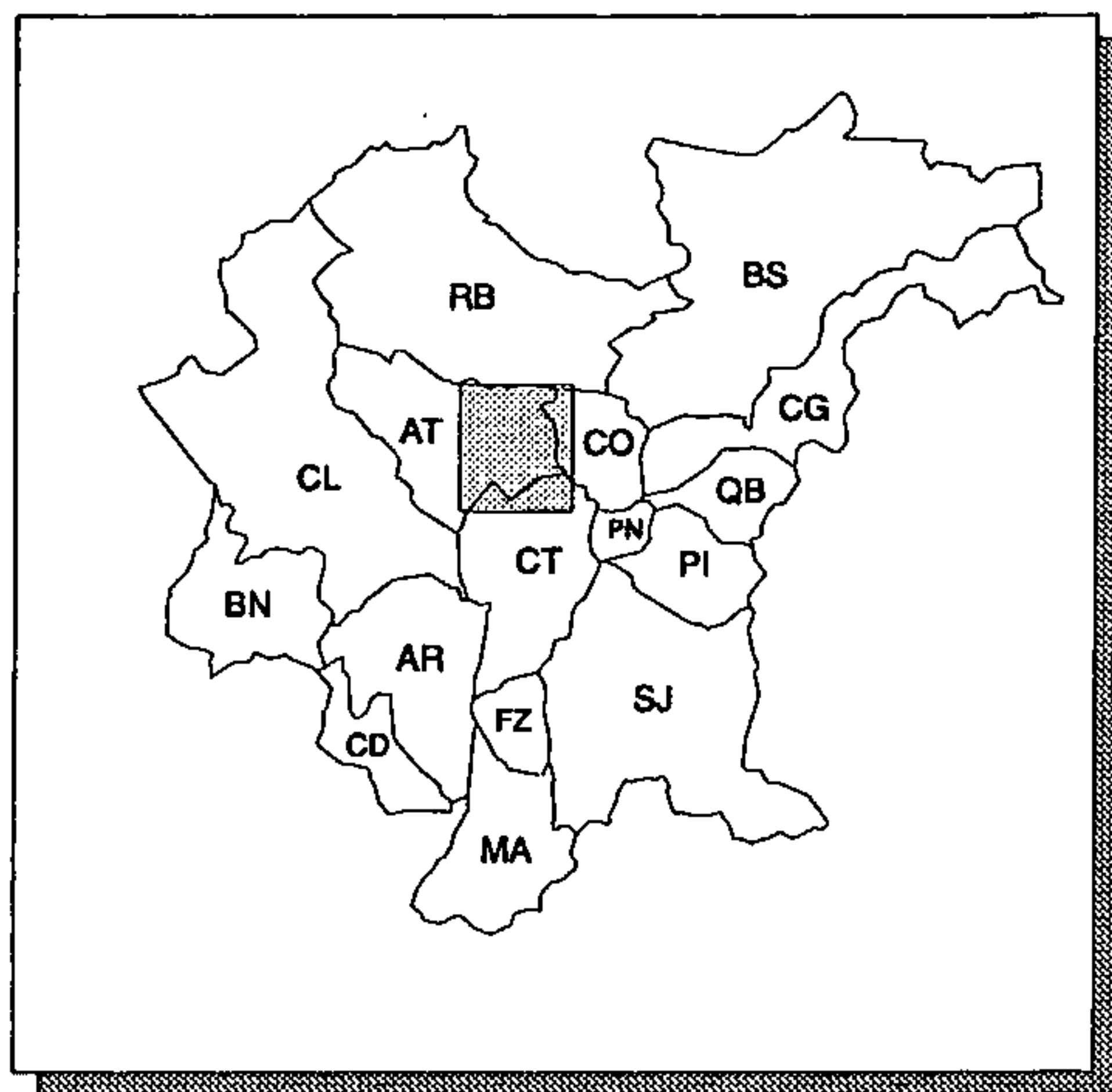

ÁREA LEVANTADA: 

Obtenção de cópias:

SOLICITAR À COMEC

Texto:

SEM TEXTO

Observações:

CARTA SEM OS VALORES DE COORDENADAS (APENAS COM O QUADRICULADO DAS UTM)

Ano de publicação:

NÃO PUBLICADO

EVOLUÇÃO URBANA DE ARAUCÁRIA

ESCALA: 1:20.000

ANO DE EXECUÇÃO: 1984

Fonte:

INFORMAÇÃO NÃO OBTIDA

Conteúdo:

ÁREAS URBANIZADAS ATÉ 1976, E DE 1976 A 1980

Classificação:

OCUPAÇÃO DO SOLO

Contratante/Executor:

COMEC

Método de elaboração:

INTERPRETAÇÃO DE AEROFOTOS EM ESCALAS 1:40.000 (1976) E 1:25.000 (1980)

Abrangência (Sigla dos Municípios):

PARCIAL: AR, CD, CL, CT, FZ E SJ

Tipo de material e estado de conservação:

VEGETAL EM ESTADO REGULAR

Tamanho da prancha (cm):

104 X 144

Quantidade de cartas:

1 CARTA

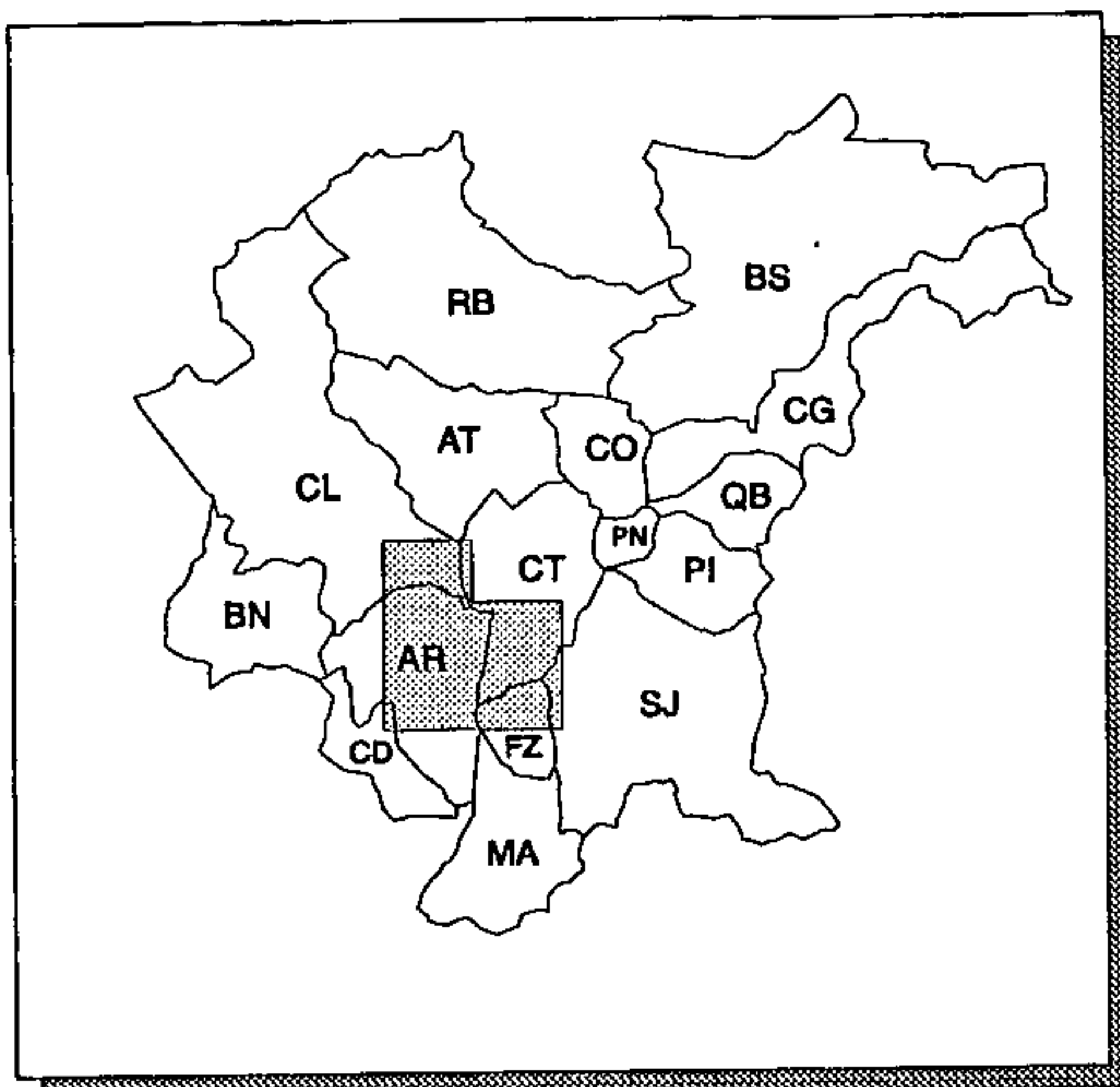

ÁREA LEVANTADA:



Obtenção de cópias:

SOLICITAR À COMEC

Texto:

SEM TEXTO

Observações:

Área vazia para observações.

Ano de publicação:

NÃO PUBLICADO

EVOLUÇÃO URBANA DE CAMPINA GRANDE DO SUL E QUATRO BARRAS

ESCALA: 1:20.000

ANO DE EXECUÇÃO: 1984

Fonte:

INFORMAÇÃO NÃO OBTIDA

Conteúdo:

ÁREAS URBANIZADAS ATÉ 1976, E DE 1976 A 1980

Classificação:

OCUPAÇÃO DO SOLO

Contratante/Executor:

COMEC

Método de elaboração:

INTERPRETAÇÃO DE AEROFOTOS EM ESCALAS 1:40.000
(1976) E 1:25.000 (1980)

Abrangência (Sigla dos Municípios):

PARCIAL: BS, CG, CO, PI, PN E QB

Tipo de material e estado de conservação:

VEGETAL EM BOM ESTADO

Tamanho da prancha (cm):

104 X 144

Quantidade de cartas:

1 CARTA

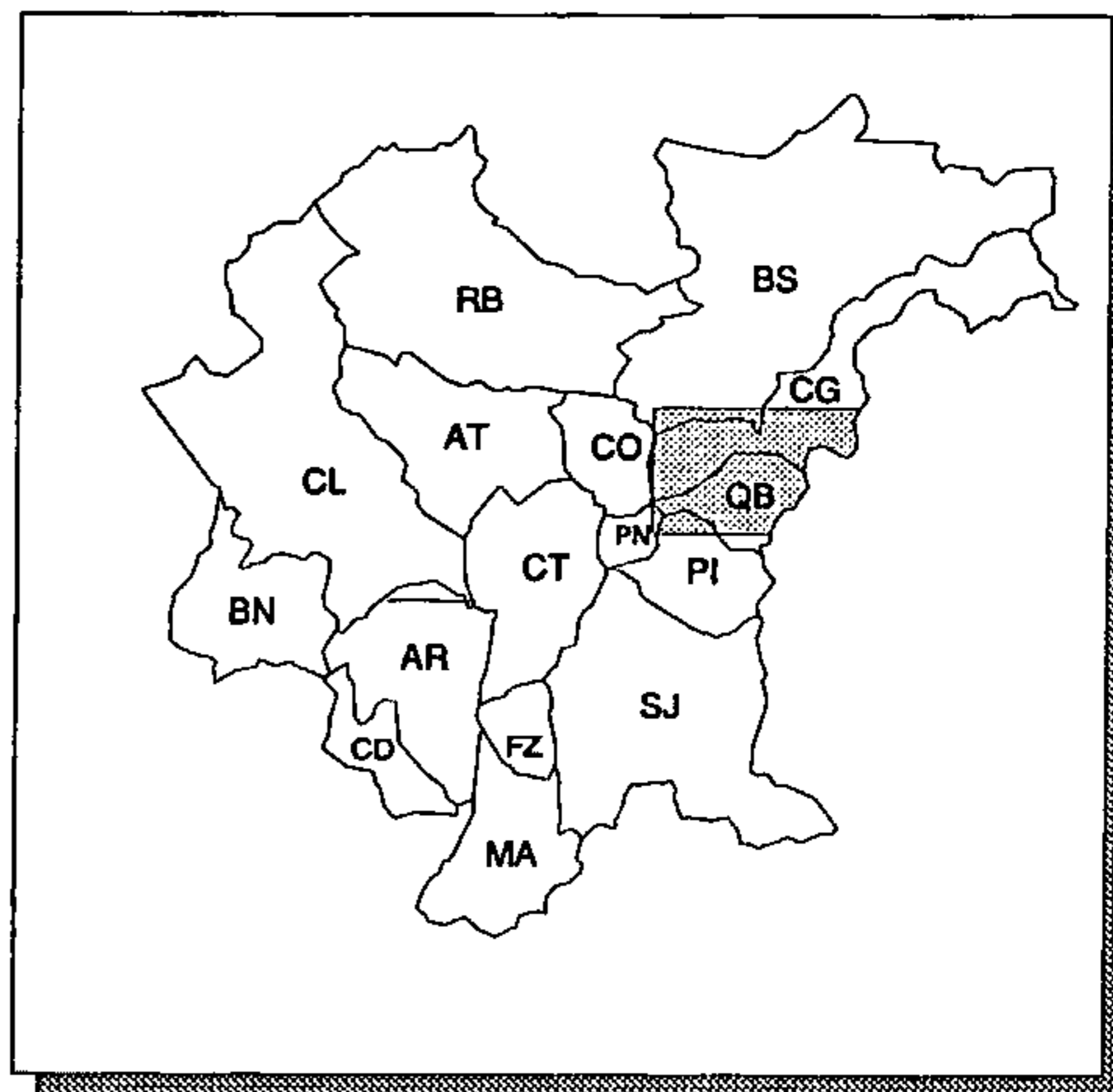

ÁREA LEVANTADA: 

Obtenção de cópias:

SOLICITAR À COMEC

Texto:

SEM TEXTO

Observações:

CARTA SEM TÍTULO

Ano de publicação:

NÃO PUBLICADO

EVOLUÇÃO URBANA DE COLOMBO

ESCALA: 1:20.000

ANO DE EXECUÇÃO: 1984

Fonte:

INFORMAÇÃO NÃO OBTIDA

Conteúdo:

ÁREAS URBANIZADAS ATÉ 1976, E DE 1976 A 1980

Classificação:

OCUPAÇÃO DO SOLO

Contratante/Executor:

COMEC

Método de elaboração:

INTERPRETAÇÃO DE AEROFOTOS EM ESCALAS 1:40.000 (1976) E 1:25.000 (1980)

Abrangência (Sigla dos Municípios):

PARCIAL: AT, BS, CG, CO, CT, PN, QB E RB

Tipo de material e estado de conservação:

VEGETAL EM ESTADO REGULAR

Tamanho da prancha (cm):

93 X 95

Quantidade de cartas:

1 CARTA

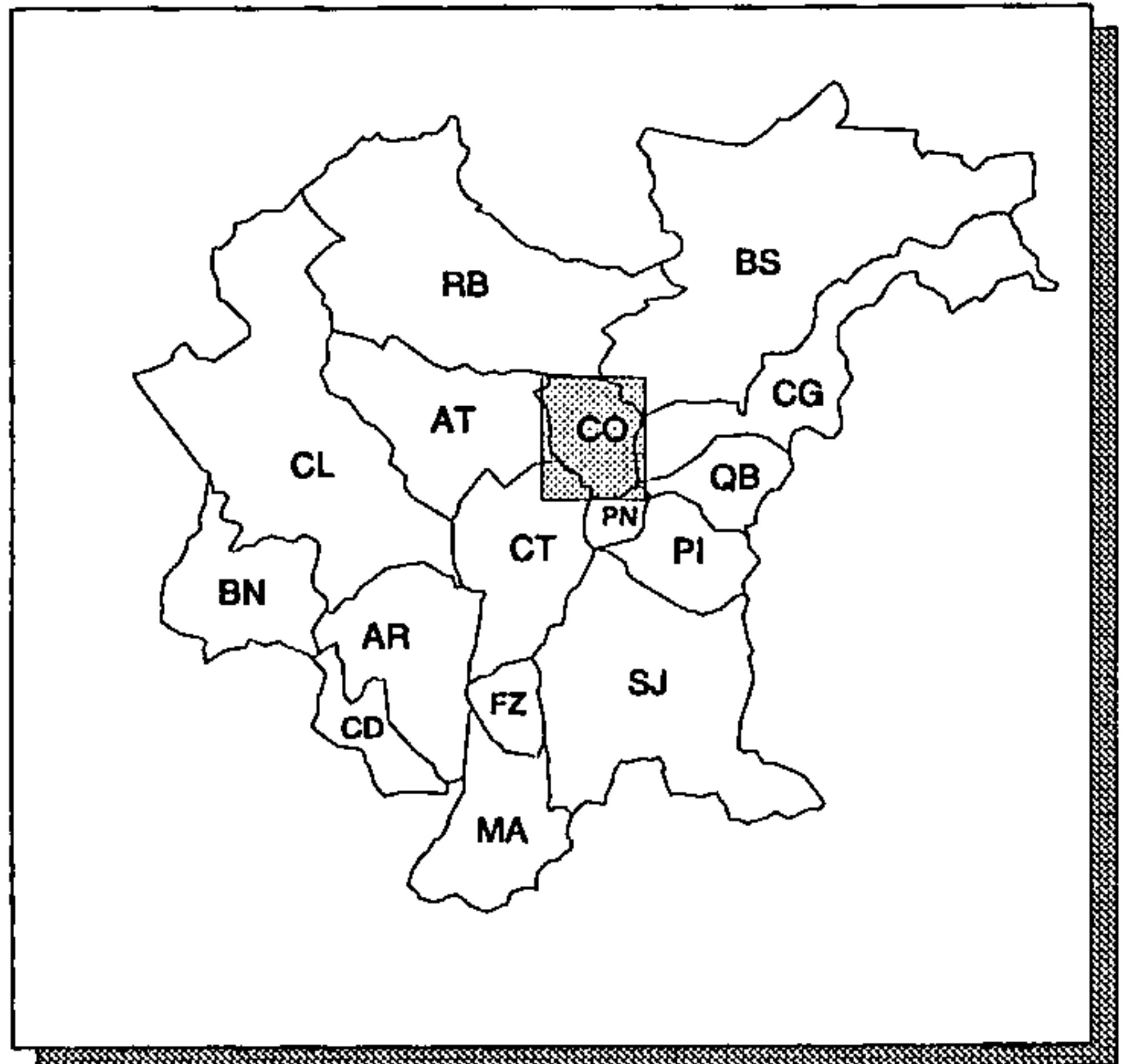

ÁREA LEVANTADA: 

Obtenção de cópias:

SOLICITAR À COMEC

Texto:

SEM TEXTO

Observações:

Ano de publicação:

NÃO PUBLICADO

EVOLUÇÃO URBANA DE MANDIRITUBA

ESCALA: 1:20.000

ANO DE EXECUÇÃO: 1984

Fonte:

INFORMAÇÃO NÃO OBTIDA

Conteúdo:

ÁREAS URBANIZADAS ATÉ 1976, E DE 1976 A 1980

Classificação:

OCUPAÇÃO DO SOLO

Contratante/Executor:

· COMEC

Método de elaboração:

INTERPRETAÇÃO DE AEROFOTOS EM ESCALAS 1:40.000 (1976) E 1:25.000 (1980)

Abrangência (Sigla dos Municípios):

TOTAL: FZ; PARCIAL: AR, CT, MA E SJ

Tipo de material e estado de conservação:

VEGETAL EM BOM ESTADO

Tamanho da prancha (cm):

81 X 150

Quantidade de cartas:

1 CARTA

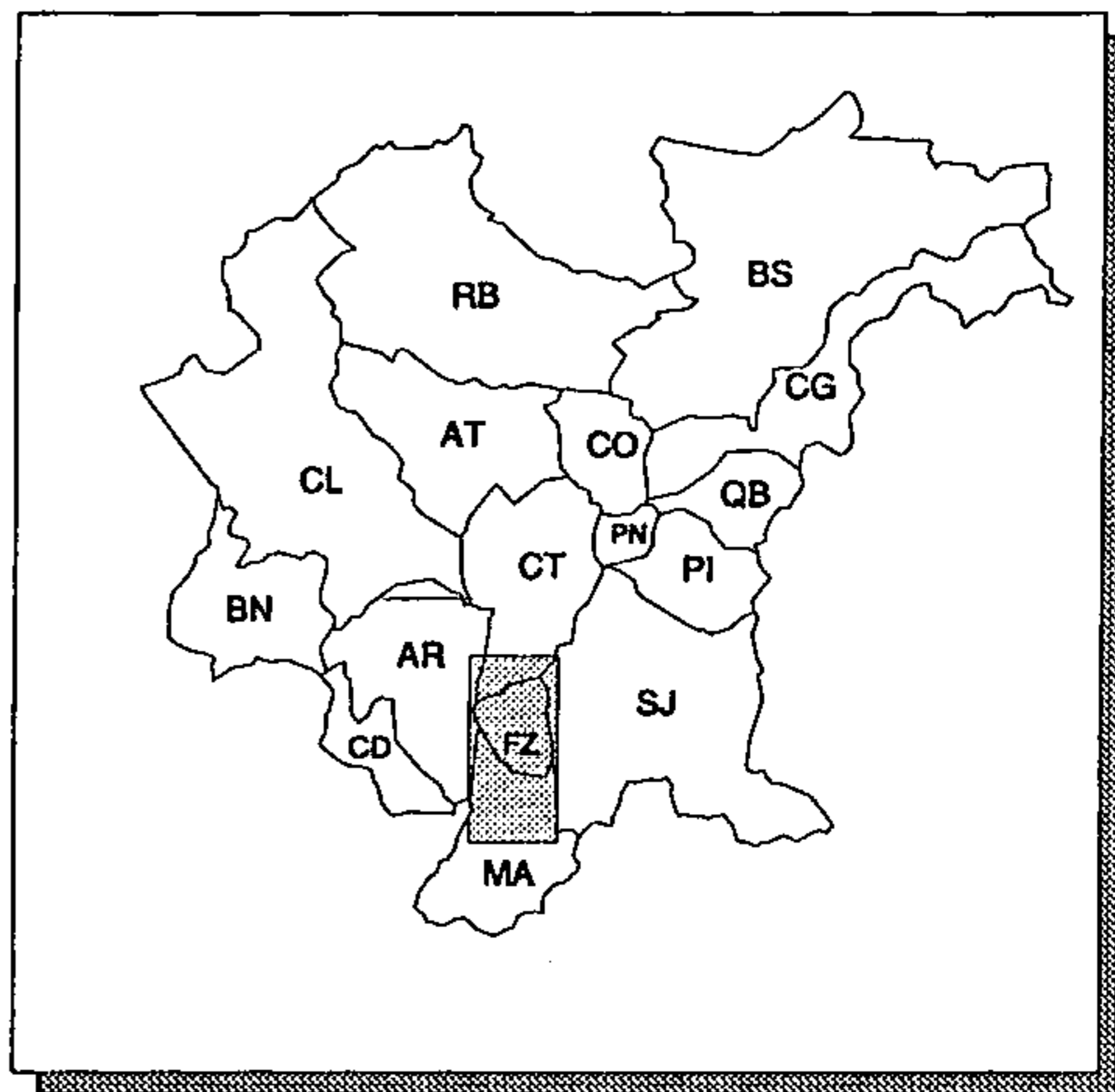

ÁREA LEVANTADA: 

Obtenção de cópias:

SOLICITAR À COMEC

Texto:

SEM TEXTO

Observações:

Ano de publicação:

NÃO PUBLICADO

MAPA DA TAXA GEOMÉTRICA DE CRESCIMENTO ANUAL POR BAIRROS 1970/80

ESCALA: 1:20.000

ANO DE EXECUÇÃO: 1986

Fonte:

INFORMAÇÃO NÃO OBTIDA

Conteúdo:

MAPA DE ARRUAMENTO COM OS LIMITES DAS ÁREAS COM TAXA DE CRESCIMENTO SEGUNDO AS CLASSES (% AO ANO): MENOS DE 0%, 0 A 2%, 2 A 4%, 4 A 6%, 6 A 10%, 10 A 14% E MAIS DE 14%

Classificação:

OCUPAÇÃO DO SOLO

Contratante/Executor:

IPPUC

Método de elaboração:

PLOTAGEM DOS DADOS CONTIDOS NO CENSO DEMOGRÁFICO DO IBGE 1970/80

Abrangência (Sigla dos Municípios):

PARCIAL: CT

Tipo de material e estado de conservação:

VEGETAL NA COR SÉPIA, EM BOM ESTADO

Tamanho da prancha (cm):

107 X 161

Quantidade de cartas:

1 CARTA

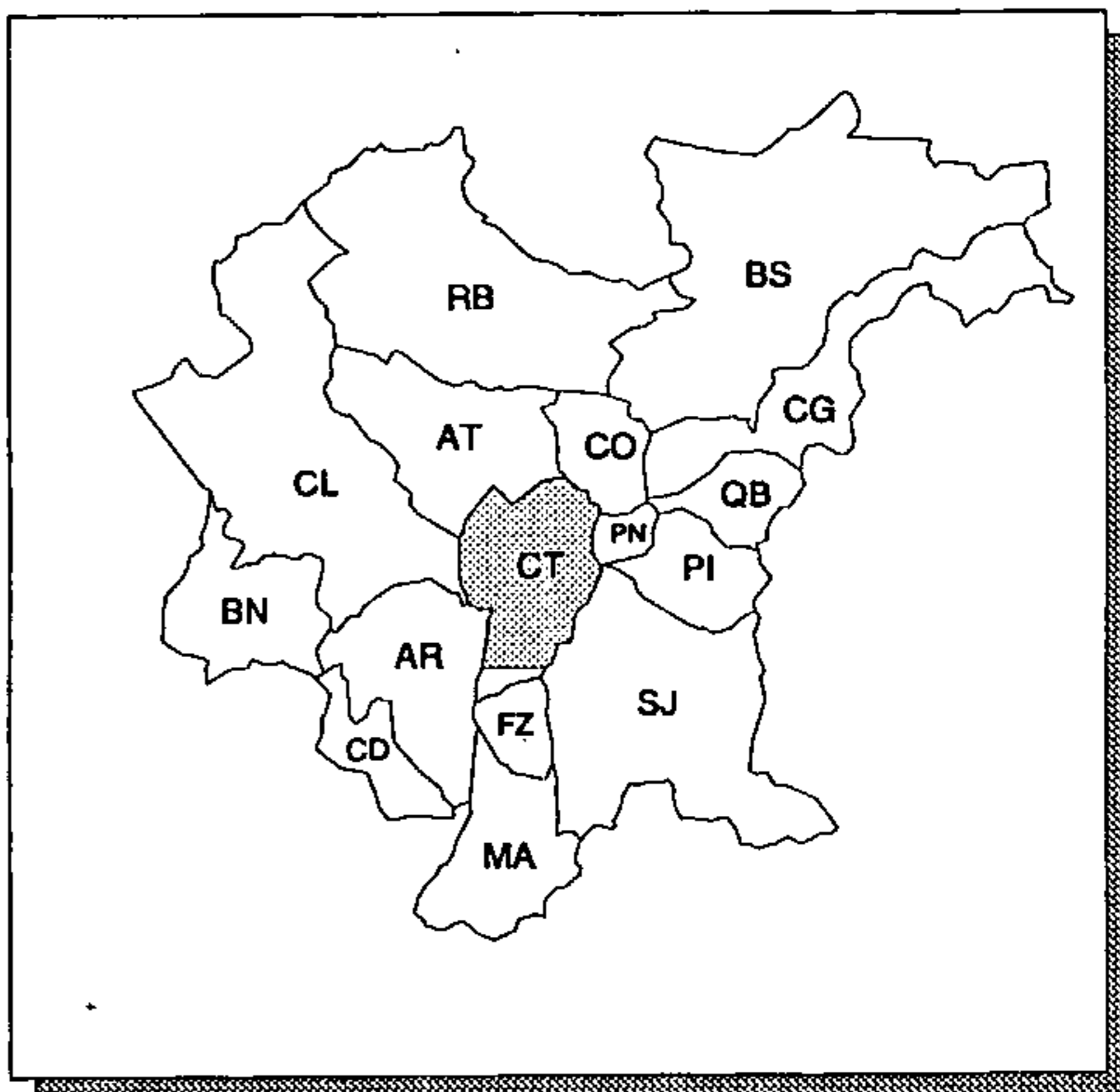

ÁREA LEVANTADA:



Obtenção de cópias:

SOLICITAR AO IPPUC

Texto:

SEM TEXTO

Observações:

A TAXA DE CRESCIMENTO ANUAL DE CURITIBA E DA ORDEM DE 5,2%, BASEADO NO CENSO IBGE DE 1980

Ano de publicação:

INFORMAÇÃO NÃO OBTIDA

OCUPAÇÃO URBANA 1985 - RMC

ESCALA: 1:150.000

ANO DE EXECUÇÃO: 1985

Fonte:

INFORMAÇÃO NÃO OBTIDA

Conteúdo:

ÁREAS DE OCUPAÇÃO URBANA NA RMC ATÉ 1985

Classificação:

OCUPAÇÃO DO SOLO

Contratante/Executor:

COMEC

Método de elaboração:

PARA O MUNICÍPIO DE CURITIBA OS DADOS FORAM COMPILADOS DO IPPUC; PARA O RESTANTE DA ÁREA UTILIZOU-SE INTERPRETAÇÃO DE AEROFOTOS 1:8.000 DE 1985, SEM APOIO DE CAMPO

Abrangência (Sigla dos Municípios):

TODA A REGIÃO METROPOLITANA DE CURITIBA

Tipo de material e estado de conservação:

CARTA IMPRESSA, COM DESENHO A NANQUIM, EM BOM ESTADO

Tamanho da prancha (cm):

87 X 99

Quantidade de cartas:

1 CARTA

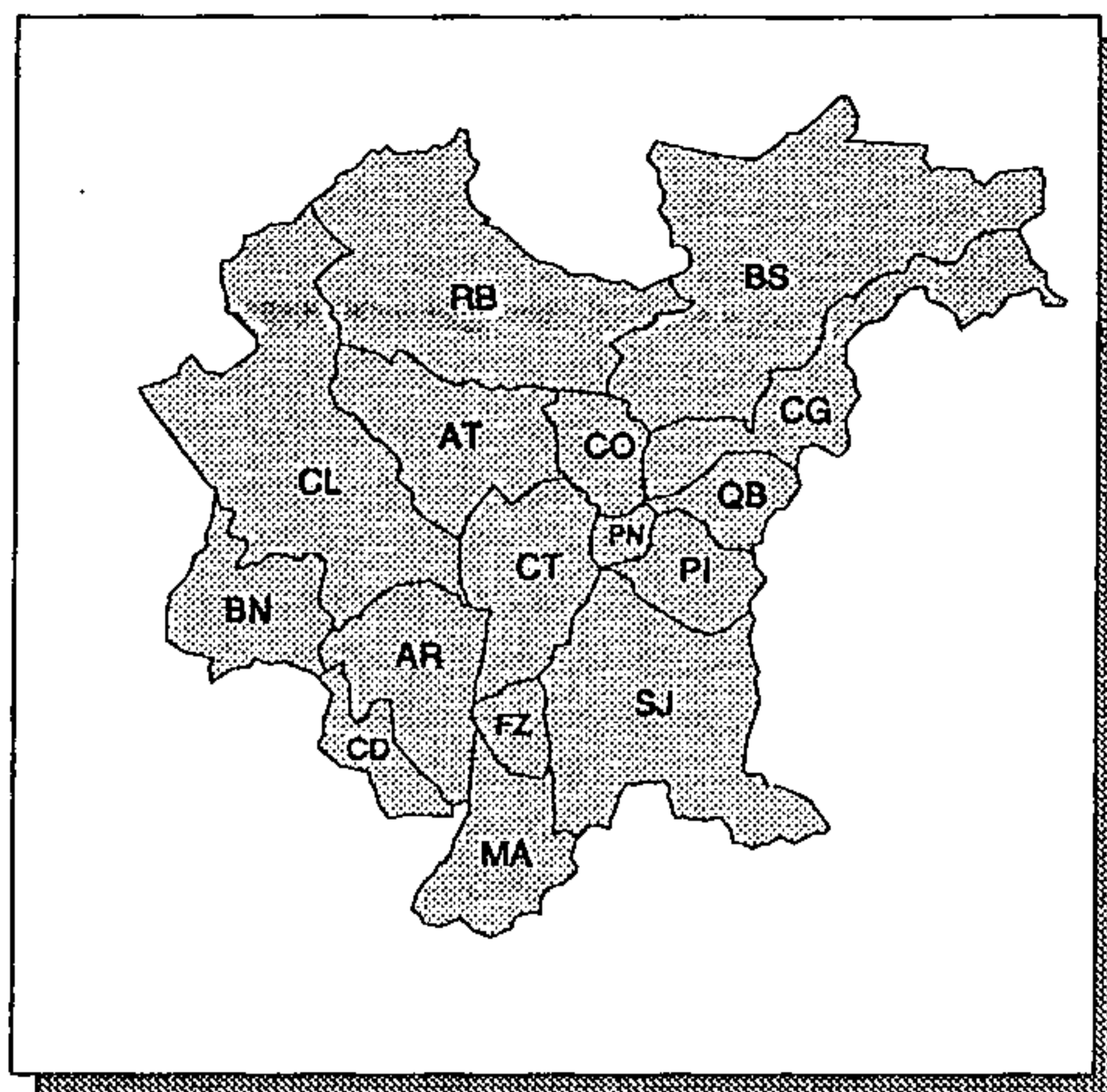

ÁREA LEVANTADA:



Obtenção de cópias:

SOLICITAR À COMEC

Texto:

SEM TEXTO

Observações:

Ano de publicação:

NÃO PUBLICADO

OCUPAÇÃO URBANA DE CURITIBA

ESCALA: 1:20.000

ANO DE EXECUÇÃO: 1985

Fonte:

INFORMAÇÃO NÃO OBTIDA

Conteúdo:

EVOLUÇÃO DA OCUPAÇÃO URBANA DE CURITIBA, SEGUNDO OS PERÍODOS: ATÉ 1957, 1969, 1972, 1980 E 1985

Classificação:

OCUPAÇÃO DO SOLO

Contratante/Executor:

COMEC

Método de elaboração:

INTERPRETAÇÃO DE AEROFOTOS EM ESCALAS E DATAS DIVERSAS

Abrangência (Sigla dos Municípios):

TOTAL: CT

Tipo de material e estado de conservação:

VEGETAL COLORIDO A MÃO, EM ESTADO REGULAR

Tamanho da prancha (cm):

105 X 156

Quantidade de cartas:

1 CARTA

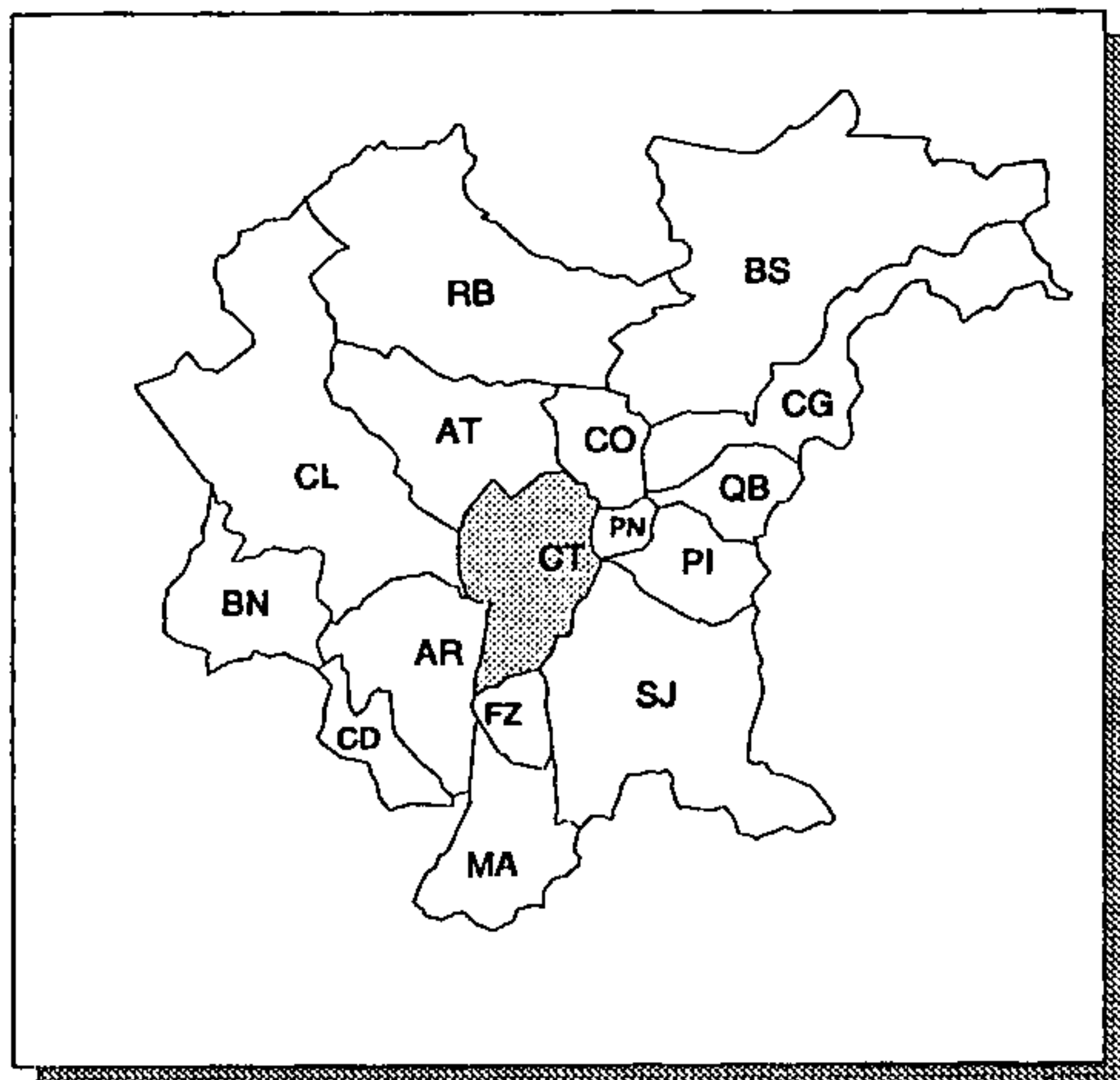

ÁREA LEVANTADA:



Obtenção de cópias:

SOLICITAR À COMEC

Texto:

SEM TEXTO

Observações:

CARTA SEM MARCAÇÃO E VALORES DE COORDENADAS E ELEMENTOS PLANIALTIMÉTRICOS (SOMENTE ALGUMAS VIAS PRINCIPAIS)

Ano de publicação:

NÃO PUBLICADO

Cartas Temáticas

Meio Antrópico

Organização Territorial

Sistema Viário

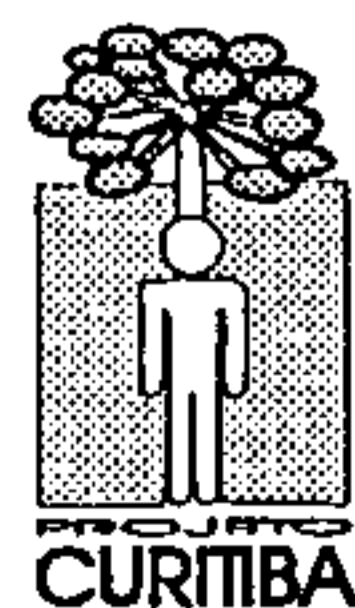
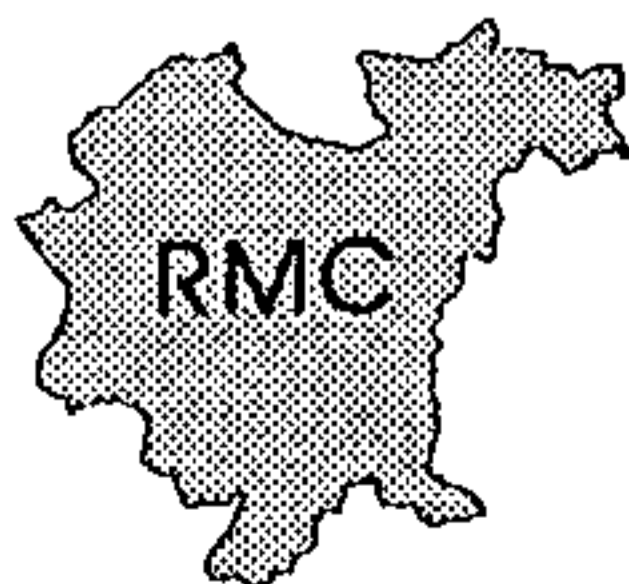

MAPA RODOVIÁRIO FEDERAL-ESTADUAL-MUNICIPAL

ESCALA: 1:200.000

ANO DE EXECUÇÃO: 1975

Fonte:

INFORMAÇÃO NÃO OBTIDA

Conteúdo:

SISTEMA VIÁRIO DA RMC COM SEGUINTE DIVISÃO DE RODOVIAS: PAVIMENTADA, LEITO NATURAL, PLANEJADA, EM OBRA E MUNICIPAL; E LOCALIZAÇÃO DE VILAS E POVOADOS

Classificação:

SISTEMA VIÁRIO

Contratante/Executor:

COMEC/DER

Método de elaboração:

INFORMAÇÃO NÃO OBTIDA

Abrangência (Sigla dos Municípios):

TODA A REGIÃO METROPOLITANA DE CURITIBA

Tipo de material e estado de conservação:

POLYESTER EM BOM ESTADO

Tamanho da prancha (cm):

95 X 100

Quantidade de cartas:

1 CARTA

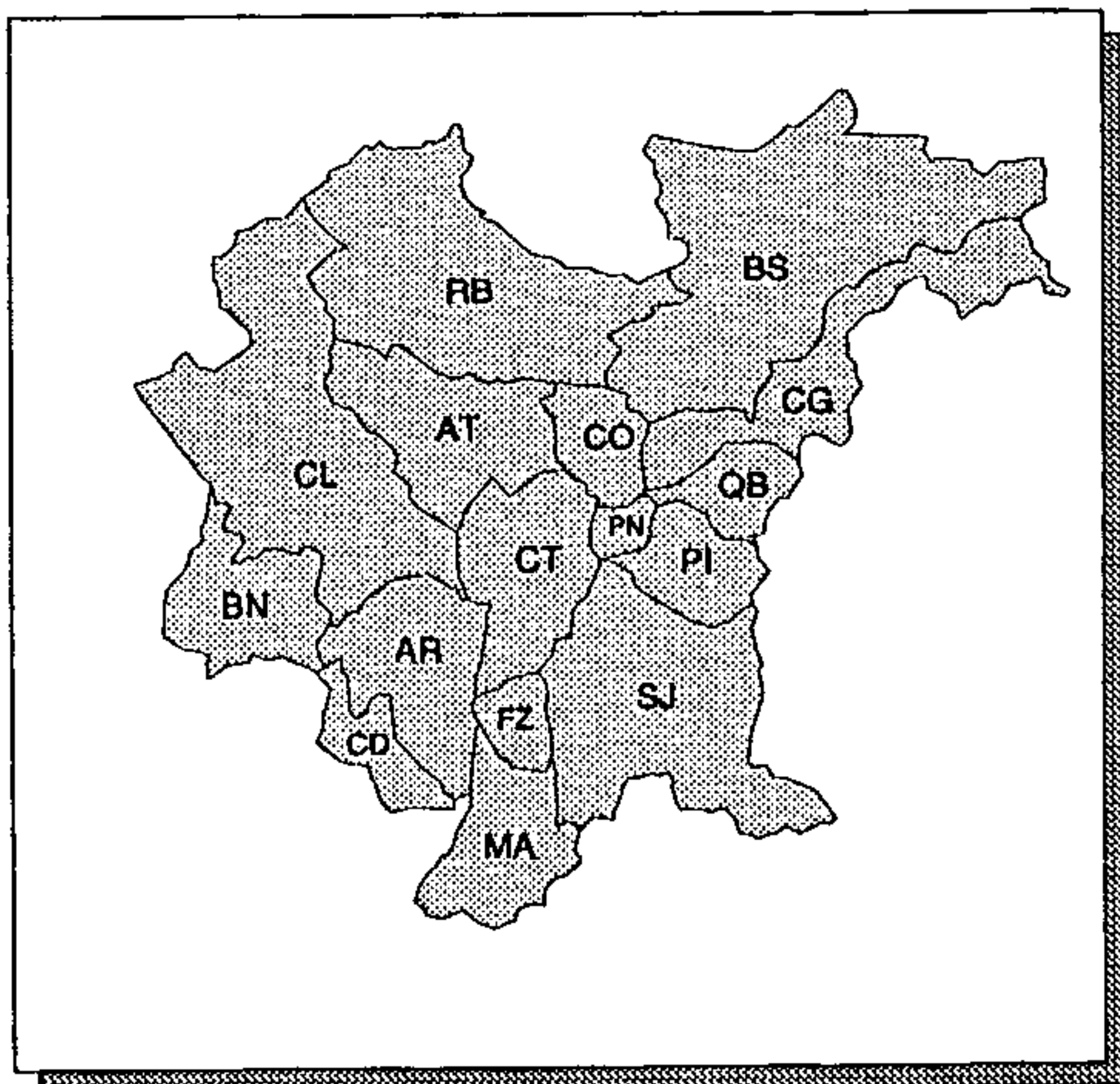

ÁREA LEVANTADA: 

Obtenção de cópias:

SOLICITAR À COMEC

Texto:

SEM TEXTO

Observações:

CARTA SEM MARCAÇÃO E VALORES DE COORDENADAS.
CARTA ABRANGE A ÁREA DA RMC E REGIÕES LÍMITROFES

Ano de publicação:

NÃO PUBLICADO

SISTEMA VIÁRIO BÁSICO GUAJUVIRA, MUNICÍPIO DE ARAUCÁRIA

ESCALA: 1:20.000

ANO DE EXECUÇÃO: 1983

Fonte:

CENTROS DE DINAMIZAÇÃO RURAL

Conteúdo:

VIAS DISTRITAIS CLASSIFICADAS EM A E B, SEGUNDO SUAS CARACTERÍSTICAS FÍSICAS E SEU PAPEL EM TERMOS DE DINÂMICA DE CIRCULAÇÃO DA ÁREA, E FERROVIA

Classificação:

SISTEMA VIÁRIO

Contratante/Executor:

COMEC, EMATER-ACARPA

Método de elaboração:

COMPILAÇÃO DE DADOS EXISTENTES NA COMEC

Abrangência (Sigla dos Municípios):

PARCIAL: AR

Tipo de material e estado de conservação:

VEGETAL EM BOM ESTADO

Tamanho da prancha (cm):

59 X 85

Quantidade de cartas:

1 CARTA

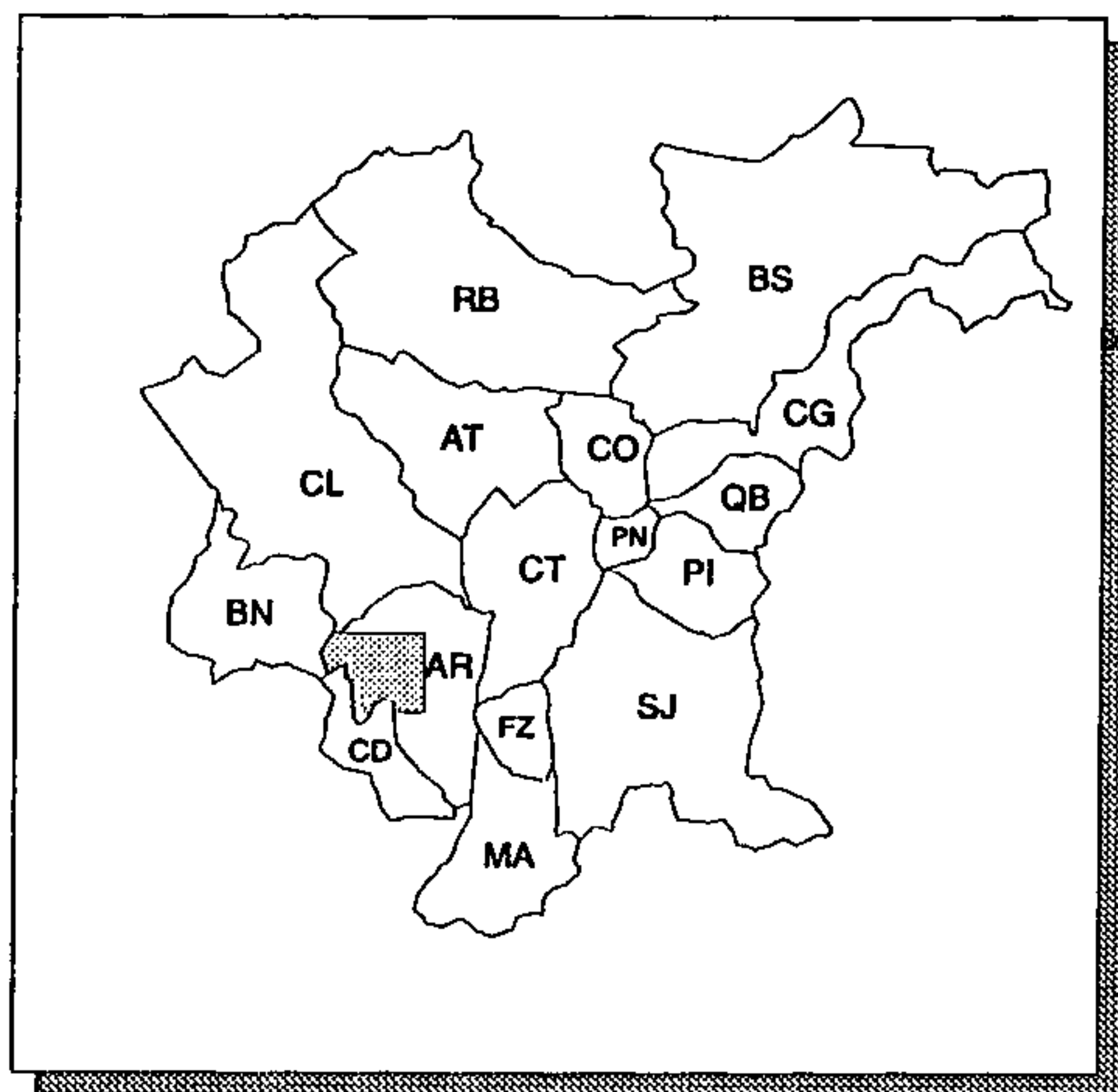

ÁREA LEVANTADA:

Obtenção de cópias:

SOLICITAR À COMEC

Texto:

RELATÓRIO DE 74 pp. VERSANDO SOBRE: ESTUDO DO MEIO FÍSICO; ASPECTOS SÓCIO-ECONÔMICOS, DEMOGRÁFICOS E SOCIAIS; SANEAMENTO E TRANSPORTE

Observações:

Ano de publicação:

NÃO PUBLICADO

Cartas Temáticas

Meio Antrópico

Organização Territorial

Uso do Solo

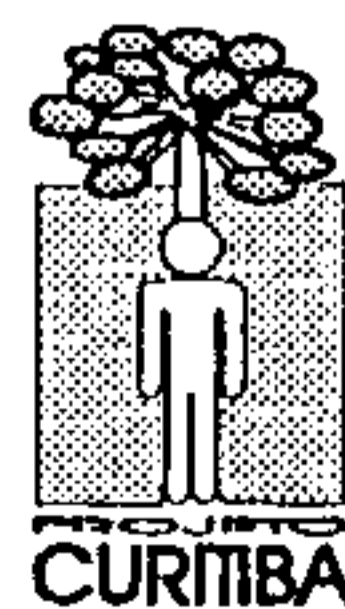
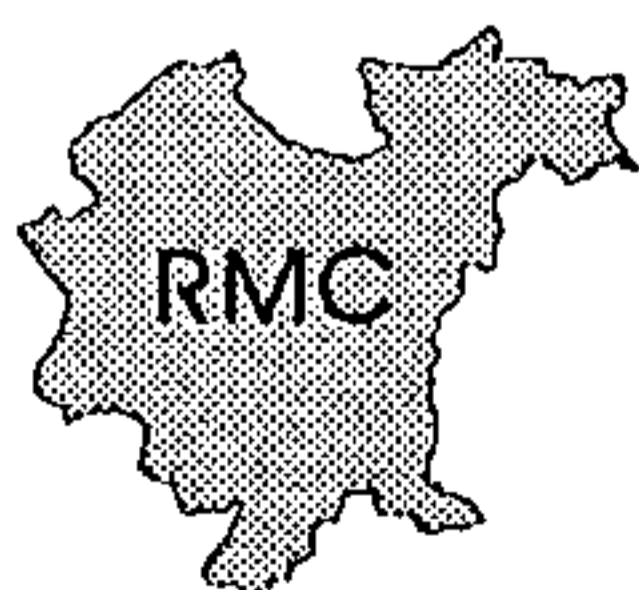

CARTA DE USO E OCUPAÇÃO DO SOLO

ESCALA: 1: 100.000

ANO DE EXECUÇÃO: 1992 - 1993

Fonte:

PROJETO CURITIBA

Conteúdo:

ÁREAS URBANAS COM INDICAÇÃO DO SEU CRESCIMENTO EM DIFERENTES ÉPOCAS, E COM INDICAÇÃO DA DENSIDADE DE OCUPAÇÃO; DISTINÇÃO DE DIFERENTES TIPOS DE ÁREA DE CULTIVO; ÁREAS FLORESTAIS; RESERVATÓRIOS E CANAIS

Classificação:

USO DO SOLO

Contratante/Executor:

CPRM

Método de elaboração:

INTERPRETAÇÃO DE IMAGEM DE SATÉLITE LANDSAT TM (1991), COMPOSIÇÃO COLORIDA DOS CANAIS 3,4 E 5, COM COMPLEMENTAÇÃO DE INFORMAÇÕES A PARTIR DE CARTAS PLANIALTIMÉTRICAS DO DSG EM DIVERSAS ESCALAS E ANOS DE PUBLICAÇÃO

Abrangência (Sigla dos Municípios):

TOTAL: CO, CT, FZ, MA E PN; PARCIAL: AR, AT, BS, CD, CG, CL, PI, QB, RB E SJ

Tipo de material e estado de conservação:

POLYESTER COLORIDO A LÁPIS, EM BOM ESTADO; ARQUIVO DIGITAL (SÓ DA FOLHA CURITIBA, 1:100.000)

Tamanho da prancha (cm):

65 X 75

Quantidade de cartas:

2 CARTAS DE CORTE 30' X 30'

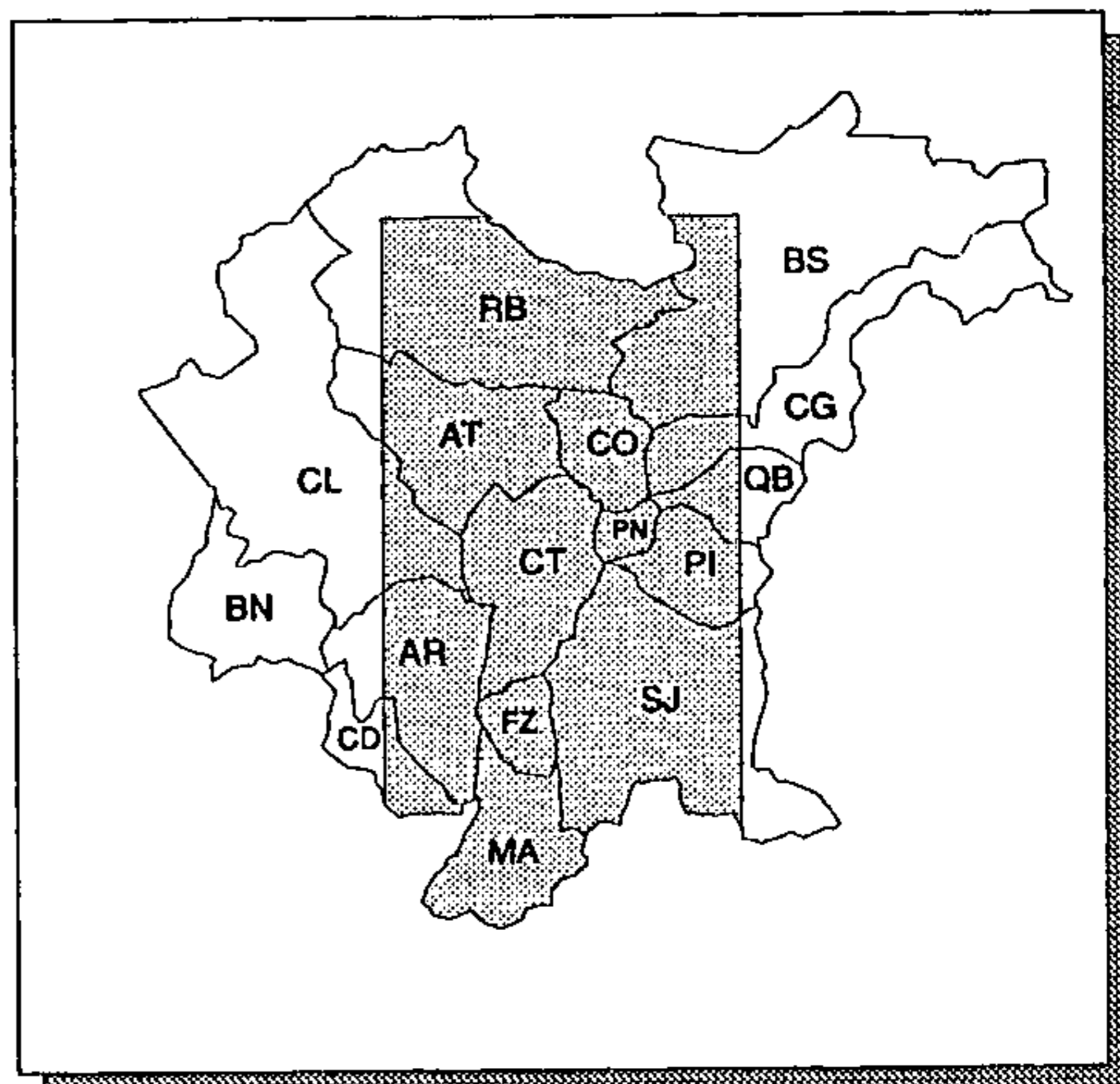

ÁREA LEVANTADA:



Obtenção de cópias:

SOLICITAR À CPRM - SUREG/SP

Texto:

SEM TEXTO

Observações:

PROJETO EM EXECUÇÃO

Ano de publicação:

INÉDITO

ESTRUTURA FUNDIÁRIA - SUBDIVISÃO DA TERRA (COEFICIENTE LOCACIONAL)

ESCALA: 1: 600.000

ANO DE EXECUÇÃO: 1979

Fonte:

RECURSOS NATURAIS E ESTRUTURA FUNDIÁRIA

Conteúdo:

LIMITES DE 6 CLASSES: COMBINAÇÕES DE ESTRATOS DE 0 A 10 E 10 A 100 Ha, 0 A 10 E 100 A 1000 Ha, 0 A 10 E MAIORES QUE 1000 Ha, 10 A 100 E MAIORES QUE 100 Ha, 100 E 100 A 1000 Ha E 100 A 1000 E MAIORES QUE 100 Ha

Classificação:

USO DO SOLO

Contratante/Executor:

SUDESUL, IPARDES

Método de elaboração:

INFORMAÇÃO NÃO OBTIDA

Abrangência (Sigla dos Municípios):

TODA A REGIÃO METROPOLITANA DE CURITIBA

Tipo de material e estado de conservação:

POLYESTER EM BOM ESTADO

Tamanho da prancha (cm):

85 X 117

Quantidade de cartas:

1 CARTA

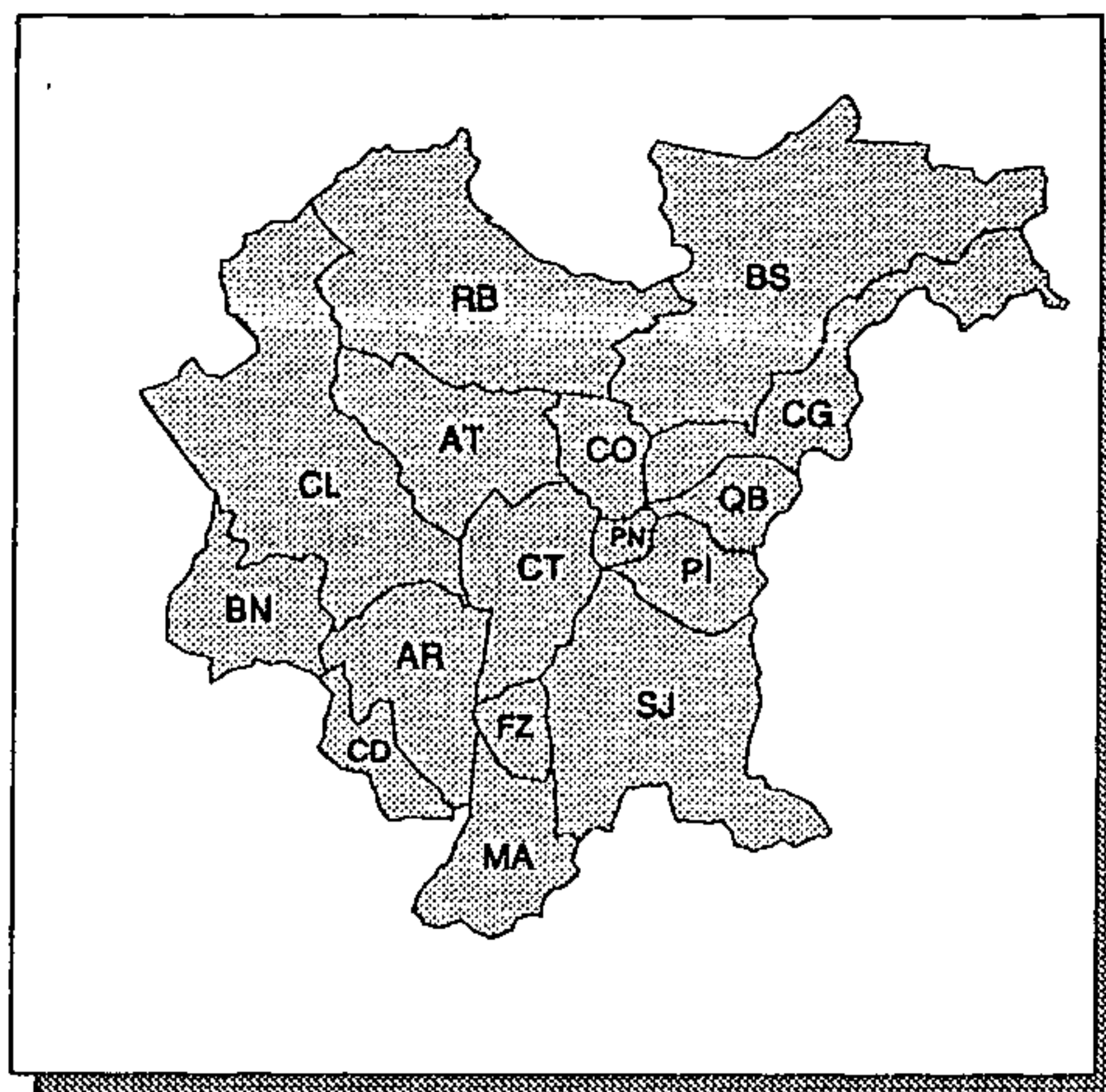

ÁREA LEVANTADA:



Obtenção de cópias:

SOLICITAR AO IPARDES

Texto:

RELATÓRIO DE 126 pp. VERSANDO SOBRE A REGIONALIZAÇÃO AGROECOLÓGICA DO ESTADO, A SUBDIVISÃO E POSSE DA TERRA, RESULTADOS E CONCLUSÕES

Observações:

CARTA ABRANGE TODO ESTADO DO PARANÁ

Ano de publicação:

INFORMAÇÃO NÃO OBTIDA

OCUPAÇÃO ATUAL DO TERRITÓRIO - AGRICULTURA (COEFICIENTE LOCACIONAL)

ESCALA: 1: 600.000

ANO DE EXECUÇÃO: 1979

Fonte:

RECURSOS NATURAIS E ESTRUTURA FUNDIÁRIA

Conteúdo:

LIMITES DE 3 CLASSES DE PROPORÇÃO DA PARTICIPAÇÃO DA AGRICULTURA (DO MUNICÍPIO EM RELAÇÃO A NO ESTADO): MAIOR, IGUAL OU MENOR

Classificação:

USO DO SOLO

Contratante/Executor:

SUDESUL, IPARDES

Método de elaboração:

INFORMAÇÃO NÃO OBTIDA

Abrangência (Sigla dos Municípios):

TODA A REGIÃO METROPOLITANA DE CURITIBA

Tipo de material e estado de conservação:

POLYESTER EM BOM ESTADO

Tamanho da prancha (cm):

85 X 117

Quantidade de cartas:

1 CARTA

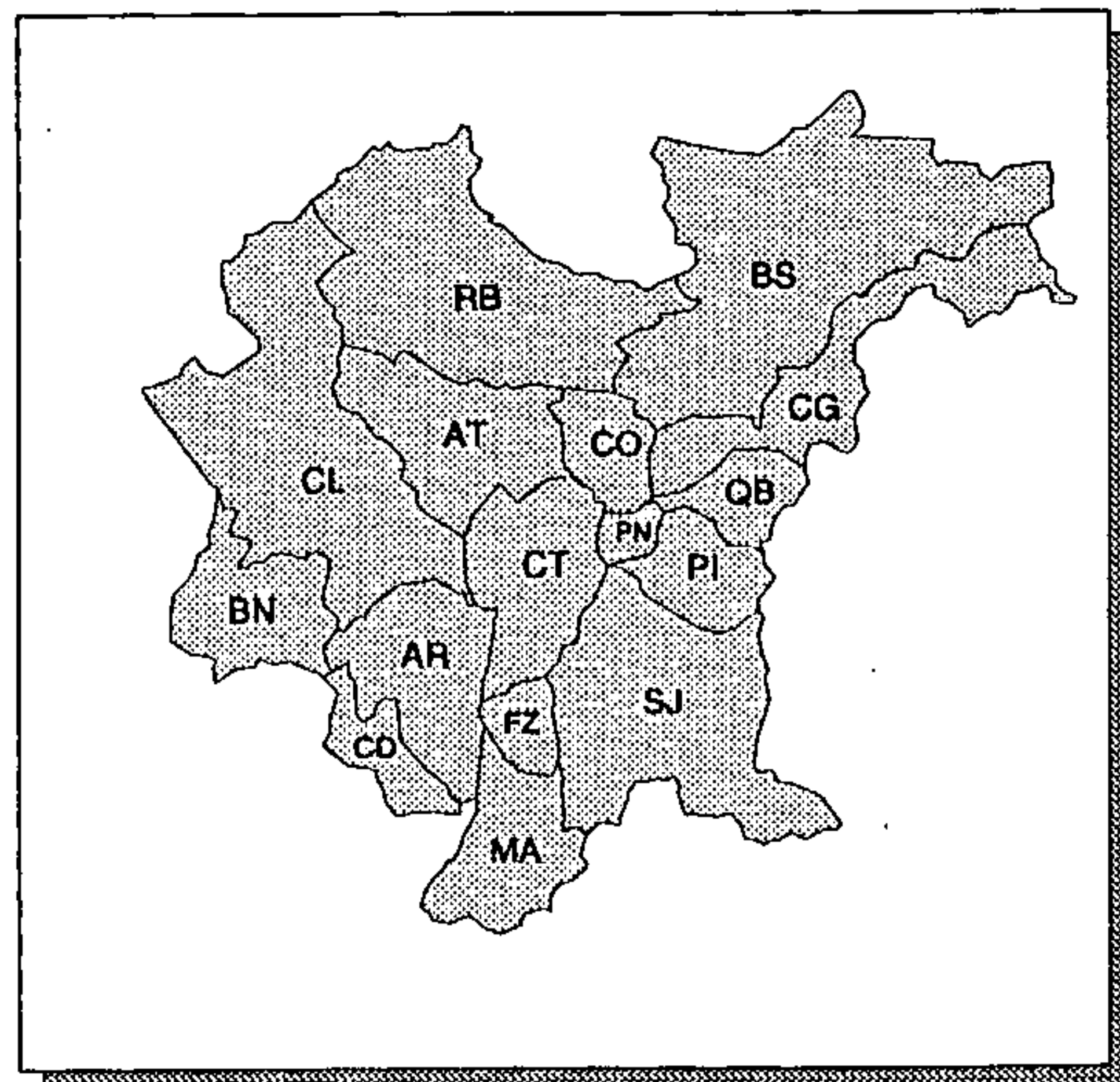

ÁREA LEVANTADA: 

Obtenção de cópias:

SOLICITAR AO IPARDES

Texto:

RELATÓRIO DE 126 pp. VERSANDO SOBRE A REGIONALIZAÇÃO AGROECOLÓGICA DO ESTADO, A SUBDIVISÃO E POSSE DA TERRA, RESULTADOS E CONCLUSÕES

Observações:

CARTA ABRANGE TODO ESTADO DO PARANÁ

Ano de publicação:

INFORMAÇÃO NÃO OBTIDA

PLANO DIRETOR DE MANEJO FLORESTAL - SITUAÇÃO

ESCALA: 1: 50.000

ANO DE EXECUÇÃO: 1987

Fonte:

DIRETRIZES AMBIENTAIS PARA O DESENVOLVIMENTO INTEGRADO DA REGIÃO METROPOLITANA DE CURITIBA - PLANO DIRETOR DE MANEJO FLORESTAL

Conteúdo:

ÁREAS DE MATA NATIVA E COM ARAUCÁRIA, BRACATINGA E REFLORESTAMENTO (SITUAÇÃO DE 1980) E URBANA (SITUAÇÃO DE 1985); REPRESAS E RODOVIAS EXISTENTES E PROGRAMADAS; DIVISÃO POLÍTICO-ADMINISTRATIVA; UNIDADES DE CONSERVAÇÃO E GEOMORFOLÓGICAS

Classificação:

USO DO SOLO

Contratante/Executor:

COMEC, ITCF, COPEL, IBDF-DE-PR, FUPEF

Método de elaboração:

COMPILAÇÃO DE INFORMAÇÕES EXISTENTES NA COMEC (1985 E 1987) SOBRE MEIO AMBIENTE, USO E OCUPAÇÃO DO SOLO, INFRA-ESTRUTURA E SERVIÇOS

Abrangência (Sigla dos Municípios):

TOTAL: AR, AT, BN, BS, CG, CL, CO, CT, FZ, MA, PI, PN, QB, RB E SJ; PARCIAL: CD

Tipo de material e estado de conservação:

VEGETAL NA COR SÉPIA, EM BOM ESTADO

Tamanho da prancha (cm):

58 X 81

Quantidade de cartas:

24 CARTAS DE CORTE 15' X 15'

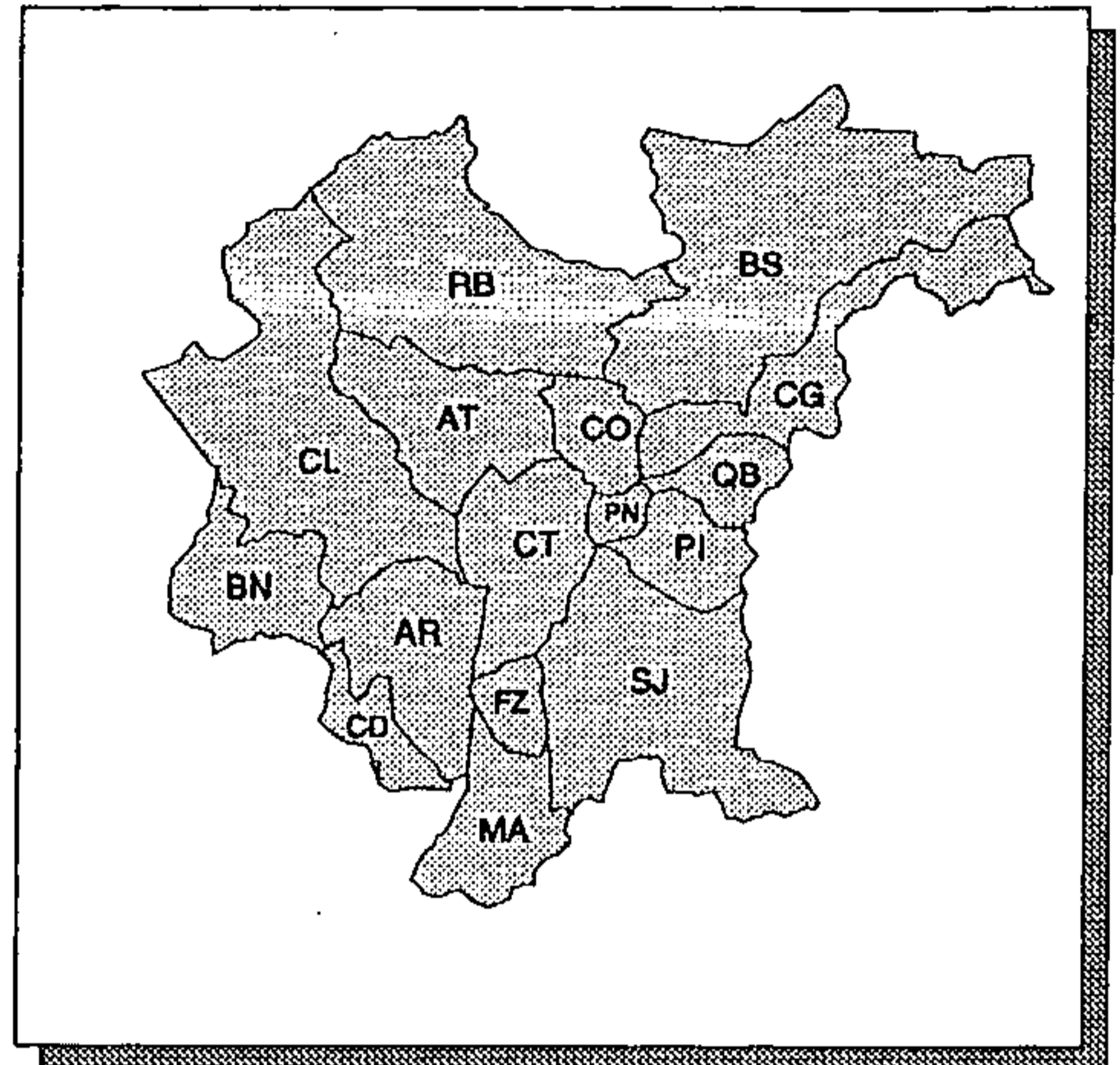

ÁREA LEVANTADA:

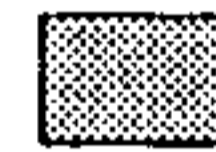

Obtenção de cópias:

SOLICITAR À COMEC

Texto:

RELATÓRIO (1V.) VERSANDO SOBRE: METODOLOGIA; ASPECTOS FÍSICO-TERRITORIAIS, SÓCIO-ECONÔMICOS E INSTITUCIONAIS; PLANO BÁSICO DE AÇÃO; PRIORIDADES E INVESTIMENTOS

Observações:

Área reservada para observações, atualmente vazia.

Ano de publicação:

NÃO PUBLICADO

PLANO DIRETOR DE MANEJO FLORESTAL - SITUAÇÃO

ESCALA: 1:150.000

ANO DE EXECUÇÃO: 1987

Fonte:

DIRETRIZES AMBIENTAIS PARA O DESENVOLVIMENTO INTEGRADO DA REGIÃO METROPOLITANA DE CURITIBA - PLANO DIRETOR DE MANEJO FLORESTAL

Conteúdo:

ÁREAS DE MATA NATIVA E COM ARAUCÁRIA, BRACATINGA E REFLORESTAMENTO (SITUAÇÃO DE 1980) E URBANA (SITUAÇÃO DE 1985); REPRESAS E RODOVIAS EXISTENTES E PROGRAMADAS; DIVISÃO POLÍTICO-ADMINISTRATIVA; UNIDADES DE CONSERVAÇÃO E GEOMORFOLÓGICAS

Classificação:

USO DO SOLO

Contratante/Executor:

COMEC, ITCF, COPEL, IBDF-DE-PR, FUPEF

Método de elaboração:

TRANSFERÊNCIA DAS INFORMAÇÕES DAS CARTAS: PLANO DIRETOR DE MANEJO FLORESTAL - SITUAÇÃO, 1:50.000, POR PROCESSO DE DESENHO, PARA BASE PLANIALTIMÉTRICA 1:150.000

Abrangência (Sigla dos Municípios):

TODA A REGIÃO METROPOLITANA DE CURITIBA

Tipo de material e estado de conservação:

VEGETAL EM BOM ESTADO

Tamanho da prancha (cm):

90 X 123

Quantidade de cartas:

1 CARTA

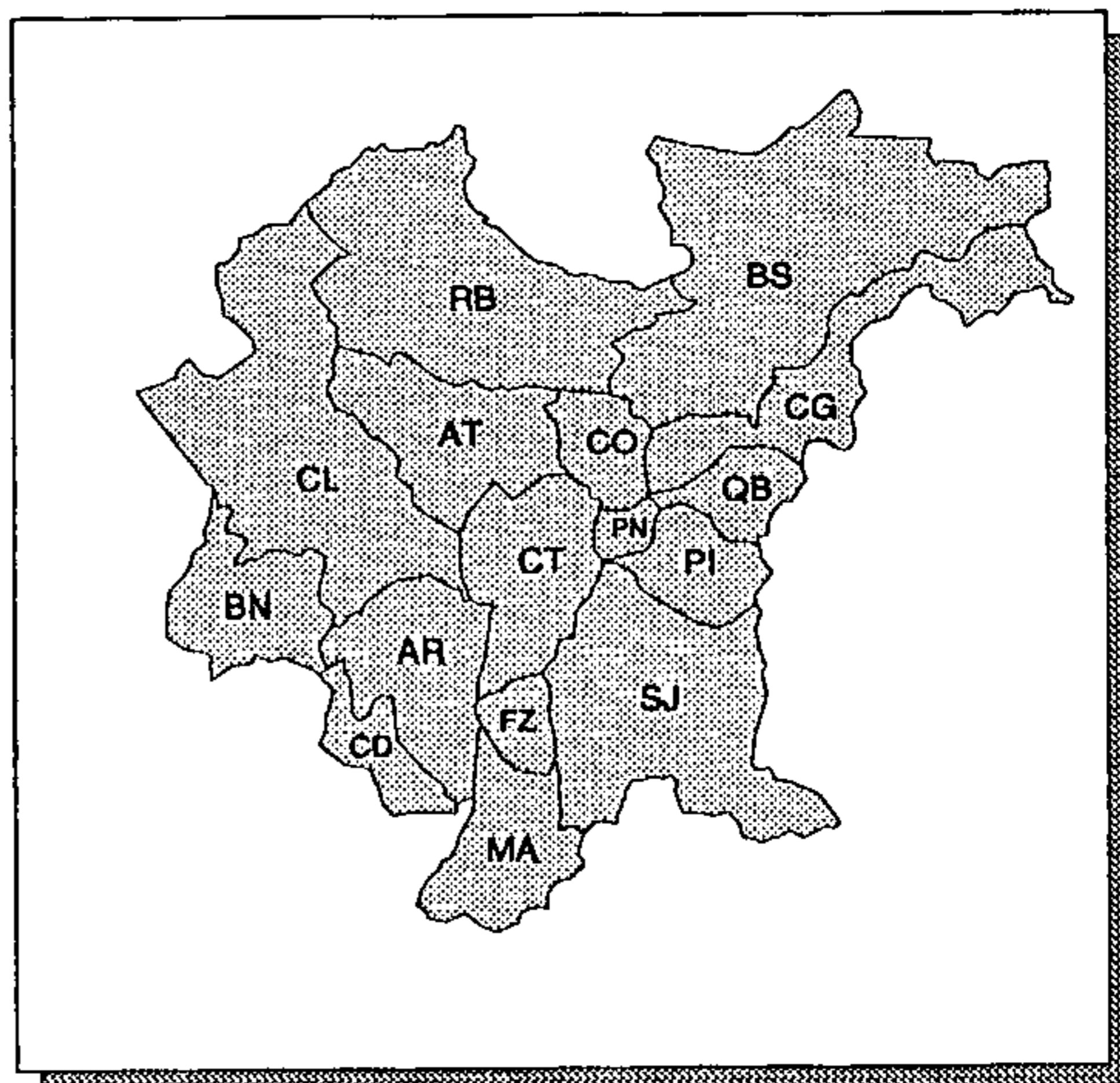

ÁREA LEVANTADA: 

Obtenção de cópias:

SOLICITAR À COMEC

Texto:

RELATÓRIO-SINTESE (1V.) VERSANDO SOBRE: METODOLOGIA; ASPECTOS FÍSICO-TERRITORIAIS, SÓCIO-ECONÔMICOS E INSTITUCIONAIS; PLANO BÁSICO DE AÇÃO; PRIORIDADES E INVESTIMENTOS

Observações:

Ano de publicação:

NÃO PUBLICADO

PRESERVAÇÃO E VALORIZAÇÃO DO POTENCIAL NATURAL E PAISAGÍSTICO - SITUAÇÃO 1977

ESCALA: 1:150.000

ANO DE EXECUÇÃO: 1981

Fonte:

INFORMAÇÃO NÃO OBTIDA

Conteúdo:

ÁREAS INUNDÁVEIS E DE DECLIVIDADE ACIMA DE 45%.
ÁREAS DE MATAS, PARQUES, REPRESAS E AÇUDES EXISTENTES E PROJETADOS, REFLETINDO A SITUAÇÃO DE 1977

Classificação:

USO DO SOLO

Contratante/Executor:

COMEC

Método de elaboração:

INFORMAÇÕES OBTIDAS COM BASE EM CARTAS (1976) E EM DADOS EXPEDITOS

Abrangência (Sigla dos Municípios):

TODA A REGIÃO METROPOLITANA DE CURITIBA

Tipo de material e estado de conservação:

CRONAFLEX EM ÓTIMO ESTADO

Tamanho da prancha (cm):

86 X 113

Quantidade de cartas:

1 CARTA

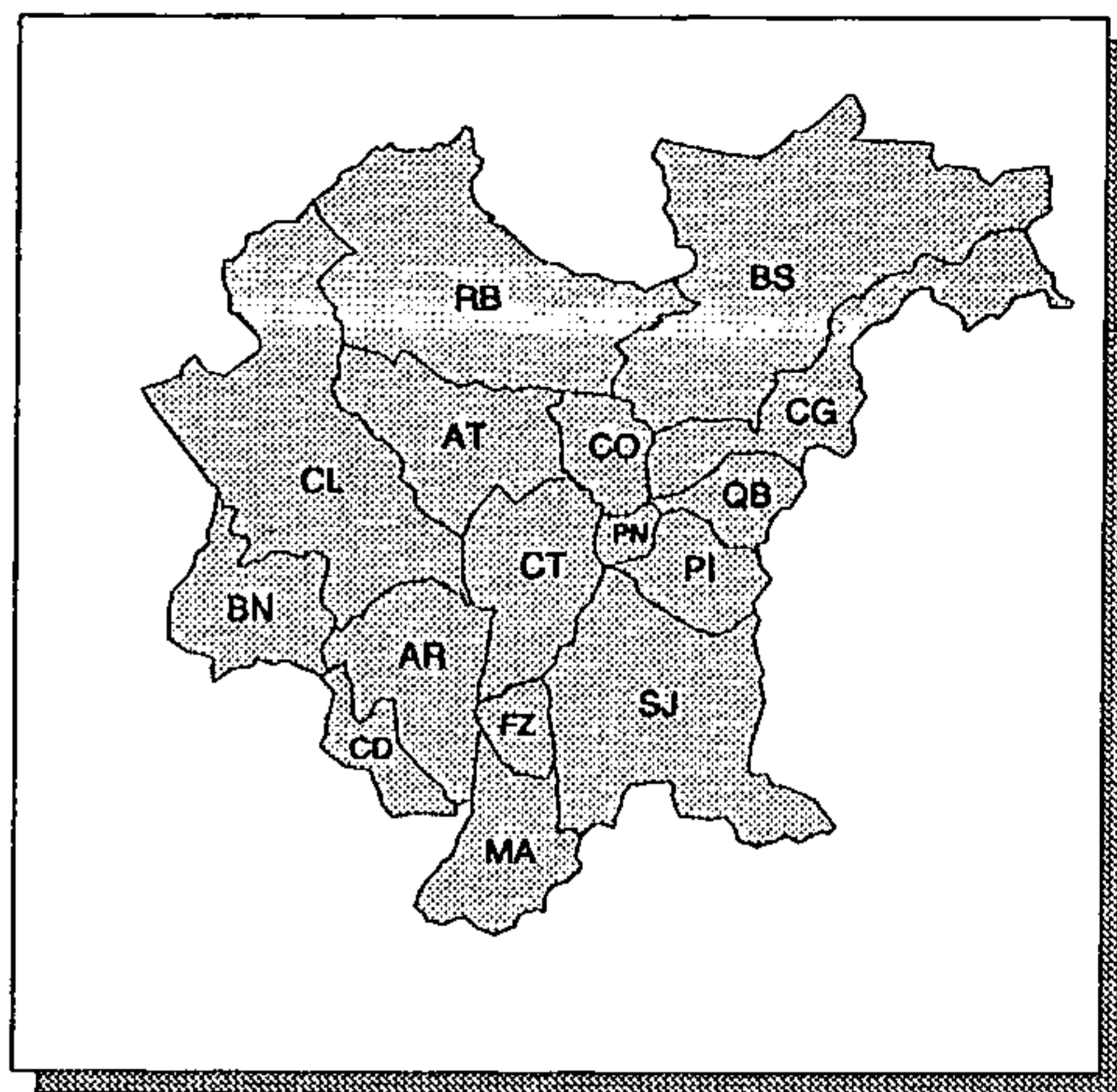

ÁREA LEVANTADA:



Obtenção de cópias:

SOLICITAR À COMEC

Texto:

SEM TEXTO

Observações:

PARA REPRODUÇÃO DA CARTA, MONTÁ-LA SOBRE BASE PRÓPRIA; CÓPIA HELIOGRÁFICA: USAR HELIOGRAFIA PLANA

Ano de publicação:

NÃO PUBLICADO

PRESERVAÇÃO E VALORIZAÇÃO DO POTENCIAL NATURAL E PAISAGÍSTICO - SITUAÇÃO 1981

ESCALA: 1: 150.000

ANO DE EXECUÇÃO: 1981

Fonte:

INFORMAÇÃO NÃO OBTIDA

Conteúdo:

ÁREAS INUNDÁVEIS E DE DECLIVIDADE ACIMA DE 45%.
ÁREAS DE MATAS, PARQUES, REPRESAS E AÇUDES EXISTENTES E PROJETADOS, REFLETINDO A SITUAÇÃO DE 1981

Classificação:

USO DO SOLO

Contratante/Executor:

COMEC

Método de elaboração:

INFORMAÇÕES OBTIDAS COM BASE EM CARTAS (1976) E EM DADOS EXPEDITOS

Abrangência (Sigla dos Municípios):

TODA A REGIÃO METROPOLITANA DE CURITIBA

Tipo de material e estado de conservação:

CRONAFLEX EM ÓTIMO ESTADO

Tamanho da prancha (cm):

86 X 113

Quantidade de cartas:

1 CARTA

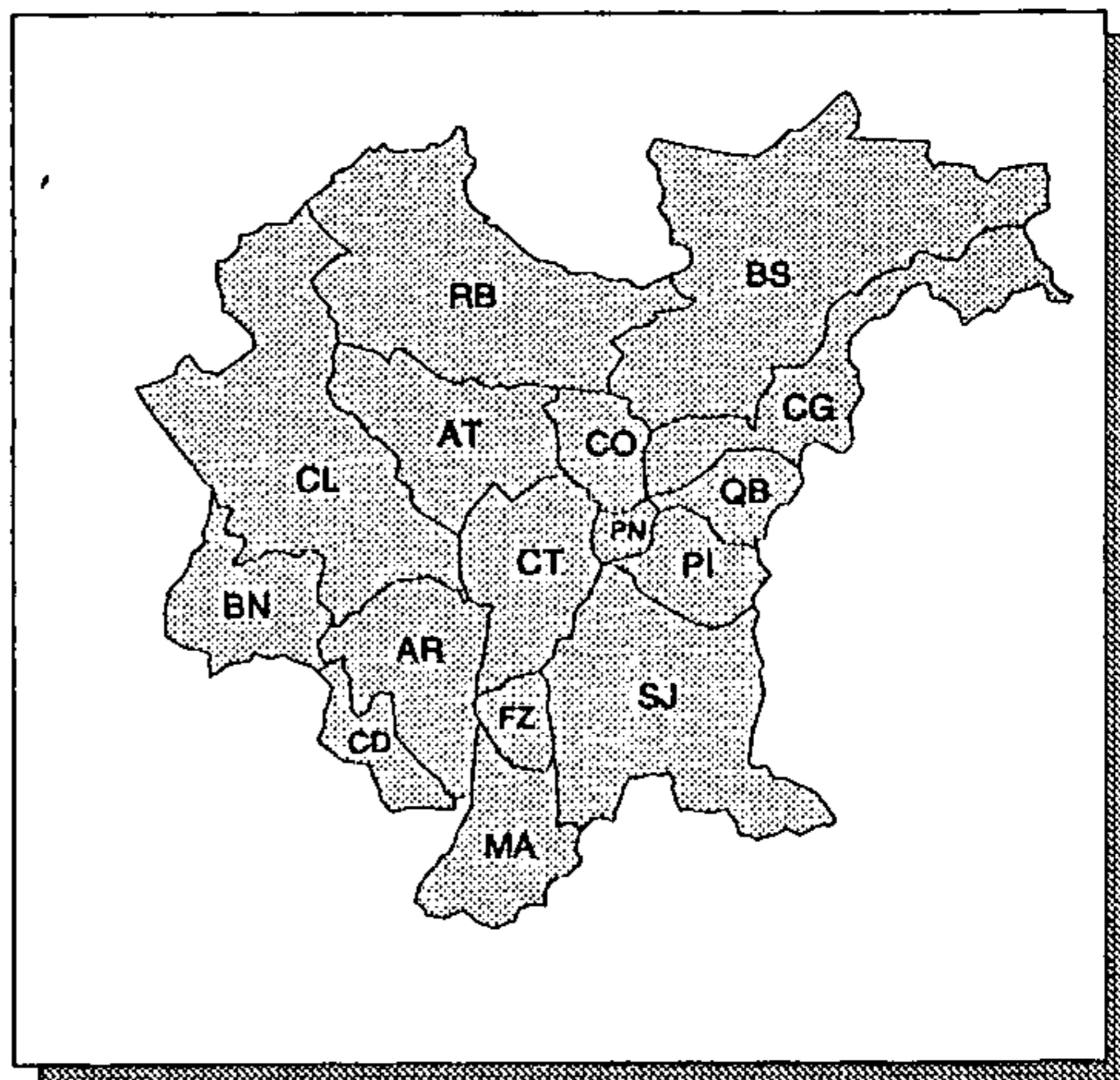

ÁREA LEVANTADA: 

Obtenção de cópias:

SOLICITAR À COMEC

Texto:

SEM TEXTO

Observações:

PARA REPRODUÇÃO DA CARTA, MONTÁ-LA SOBRE BASE PRÓPRIA; CÓPIA HELIOGRÁFICA: USAR HELIOGRAFIA PLANA

Ano de publicação:

NÃO PUBLICADO

SUBOCUPAÇÃO E SOBRECUPAÇÃO AGRÍCOLA DO TERRITÓRIO 1970

ESCALA: 1:600.000

ANO DE EXECUÇÃO: 1979

Fonte:

DIAGNÓSTICO AGROECOLÓGICO DO USO AGROPECUÁRIO ATUAL

Conteúdo:

ÁREAS COM SOBRE E SUBOCUPAÇÃO AGRÍCOLA NO ESTADO, EM 1970

Classificação:

USO DO SOLO

Contratante/Executor:

SUDESUL, IPARDES

Método de elaboração:

COMPILAÇÃO DE DADOS DO CENSO AGROPECUÁRIO DO PARANÁ (IBGE 1970)

Abrangência (Sigla dos Municípios):

TODA A REGIÃO METROPOLITANA DE CURITIBA

Tipo de material e estado de conservação:

POLYESTER EM BOM ESTADO

Tamanho da prancha (cm):

85 X 117

Quantidade de cartas:

1 CARTA

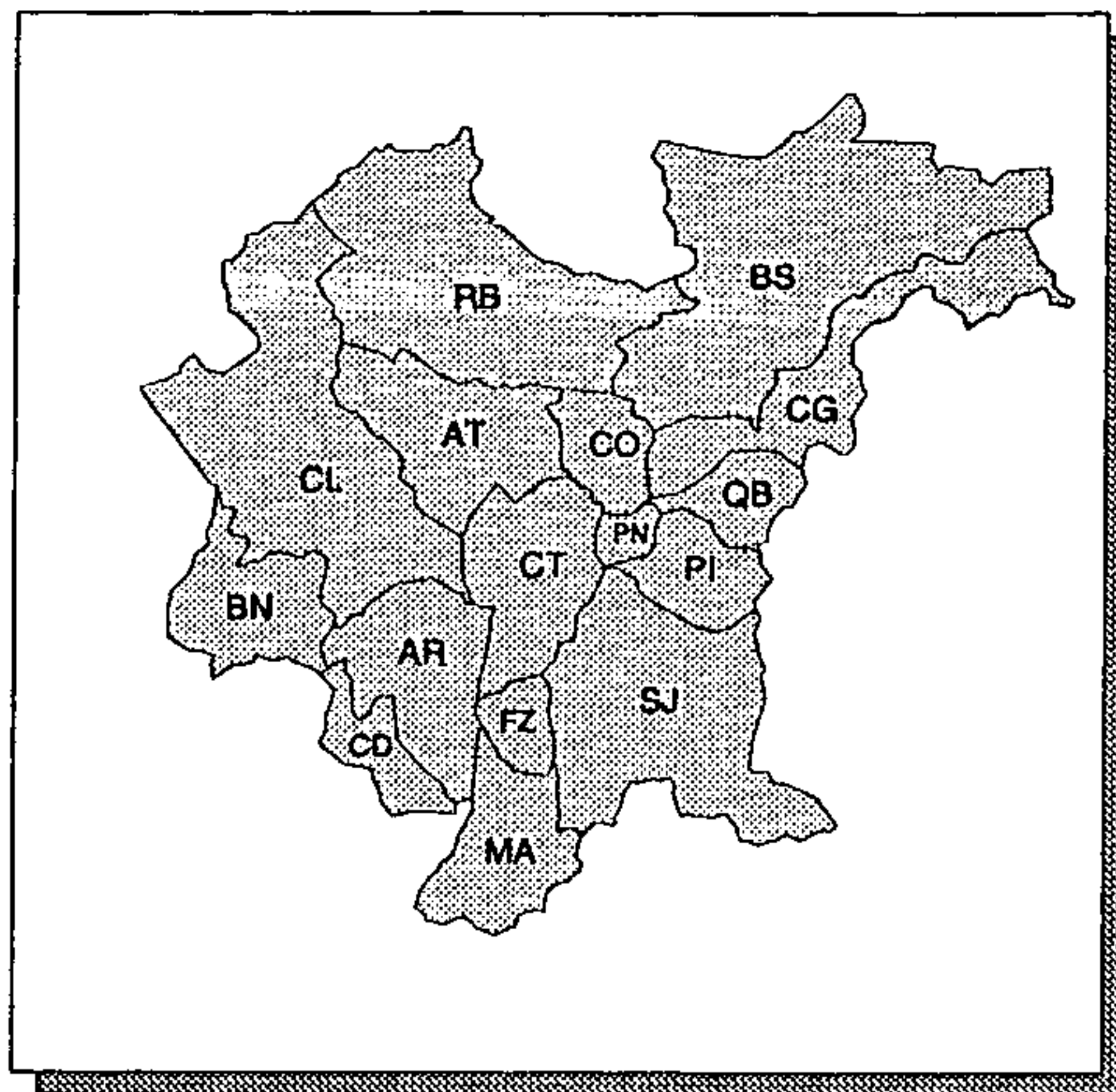

ÁREA LEVANTADA:

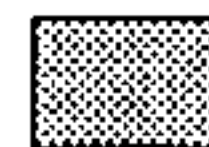

Obtenção de cópias:

SOLICITAR AO IPARDES

Texto:

RELATÓRIO DE 197 pp. VERSANDO SOBRE AS CONDIÇÕES PRODUTIVAS DO ESTADO (ATUAL E POTENCIAL), RESULTADOS E CONCLUSÕES A NÍVEL ESTADUAL E MUNICIPAL

Observações:

CARTA ABRANGE TODO ESTADO DO PARANÁ

Ano de publicação:

INFORMAÇÃO NÃO OBTIDA

SUBOCUPAÇÃO E SOBRECUPAÇÃO AGRÍCOLA DO TERRITÓRIO 1972

ESCALA: 1:600.000

ANO DE EXECUÇÃO: 1979

Fonte:

DIAGNÓSTICO AGROECOLÓGICO DO USO AGROPECUÁRIO ATUAL

Conteúdo:

ÁREAS COM SOBRE E SUBOCUPAÇÃO AGRÍCOLA NO ESTADO, EM 1972

Classificação:

USO DO SOLO

Contratante/Executor:

SUDESUL, IPARDES

Método de elaboração:

COMPILAÇÃO DE DADOS DAS ESTATÍSTICAS CADASTRAIS DO INCRA (1972)

Abrangência (Sigla dos Municípios):

TODA A REGIÃO METROPOLITANA DE CURITIBA

Tipo de material e estado de conservação:

POLYESTER EM BOM ESTADO

Tamanho da prancha (cm):

85 X 117

Quantidade de cartas:

1 CARTA

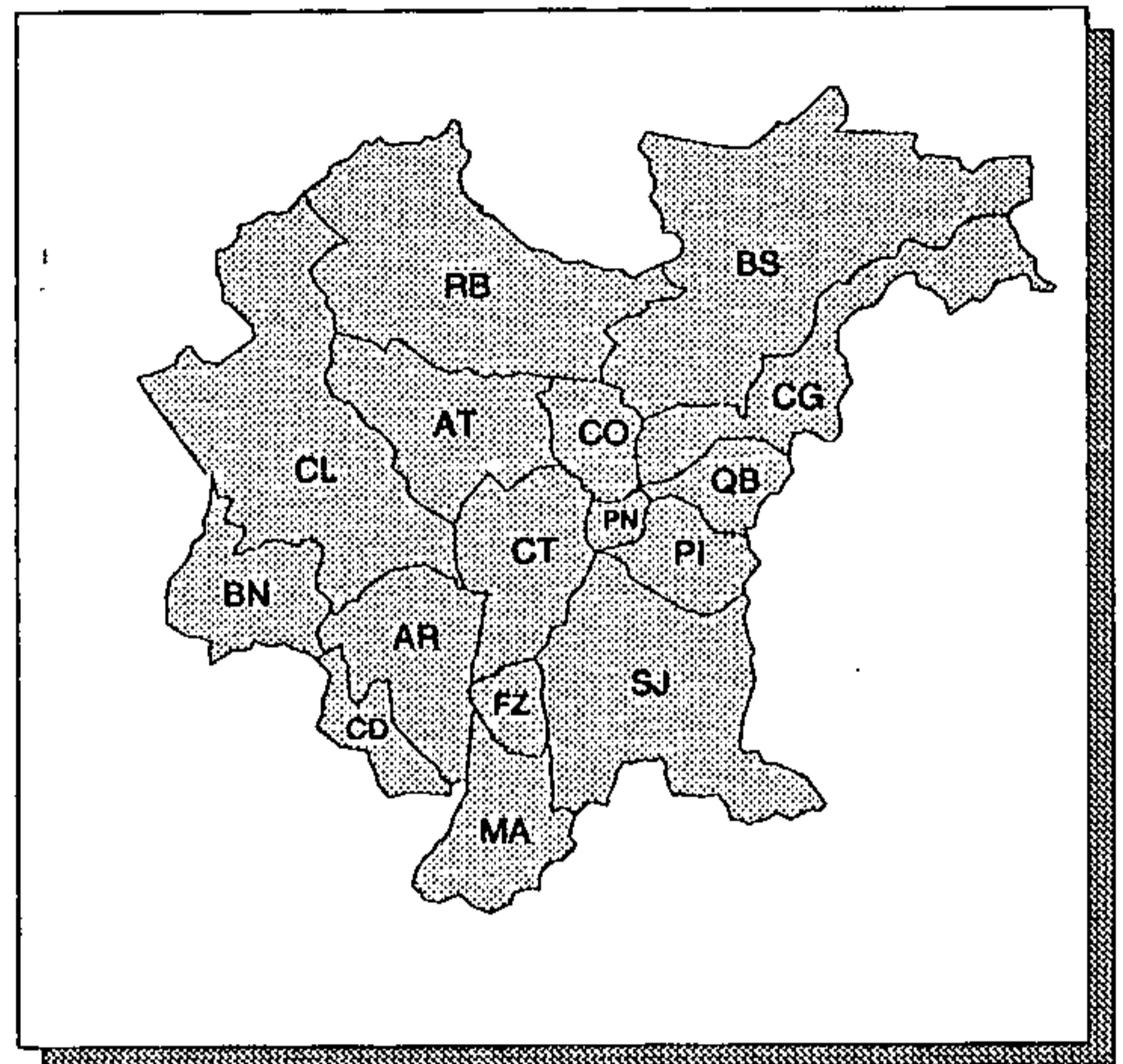

ÁREA LEVANTADA:

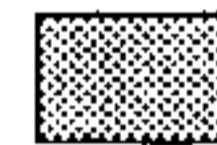

Obtenção de cópias:

SOLICITAR AO IPARDES

Texto:

RELATÓRIO 197 pp. VERSANDO SOBRE AS CONDIÇÕES PRODUTIVAS DO ESTADO (ATUAL E POTENCIAL), RESULTADOS E CONCLUSÕES A NÍVEL ESTADUAL E MUNICIPAL

Observações:

CARTA ABRANGE TODO ESTADO DO PARANÁ

Ano de publicação:

NÃO PUBLICADO

SUBOCUPAÇÃO E SOBRECUPAÇÃO AGRÍCOLA DO TERRITÓRIO 1975

ESCALA: 1: 600.000

ANO DE EXECUÇÃO: 1979

Fonte:

DIAGNÓSTICO AGROECOLÓGICO DO USO AGROPECUÁRIO ATUAL

Conteúdo:

ÁREAS COM SOBRE E SUBOCUPAÇÃO AGRÍCOLA NO ESTADO, EM 1975

Classificação:

USO DO SOLO

Contratante/Executor:

SUDESUL, IPARDES

Método de elaboração:

COMPILAÇÃO DE DADOS DA SINOPSE PRELIMINAR DO CENSO AGROPECUÁRIO DO PARANÁ (IBGE, 1975)

Abrangência (Sigla dos Municípios):

TODA A REGIÃO METROPOLITANA DE CURITIBA

Tipo de material e estado de conservação:

POLYESTER EM BOM ESTADO

Tamanho da prancha (cm):

85 X 117

Quantidade de cartas:

1 CARTA

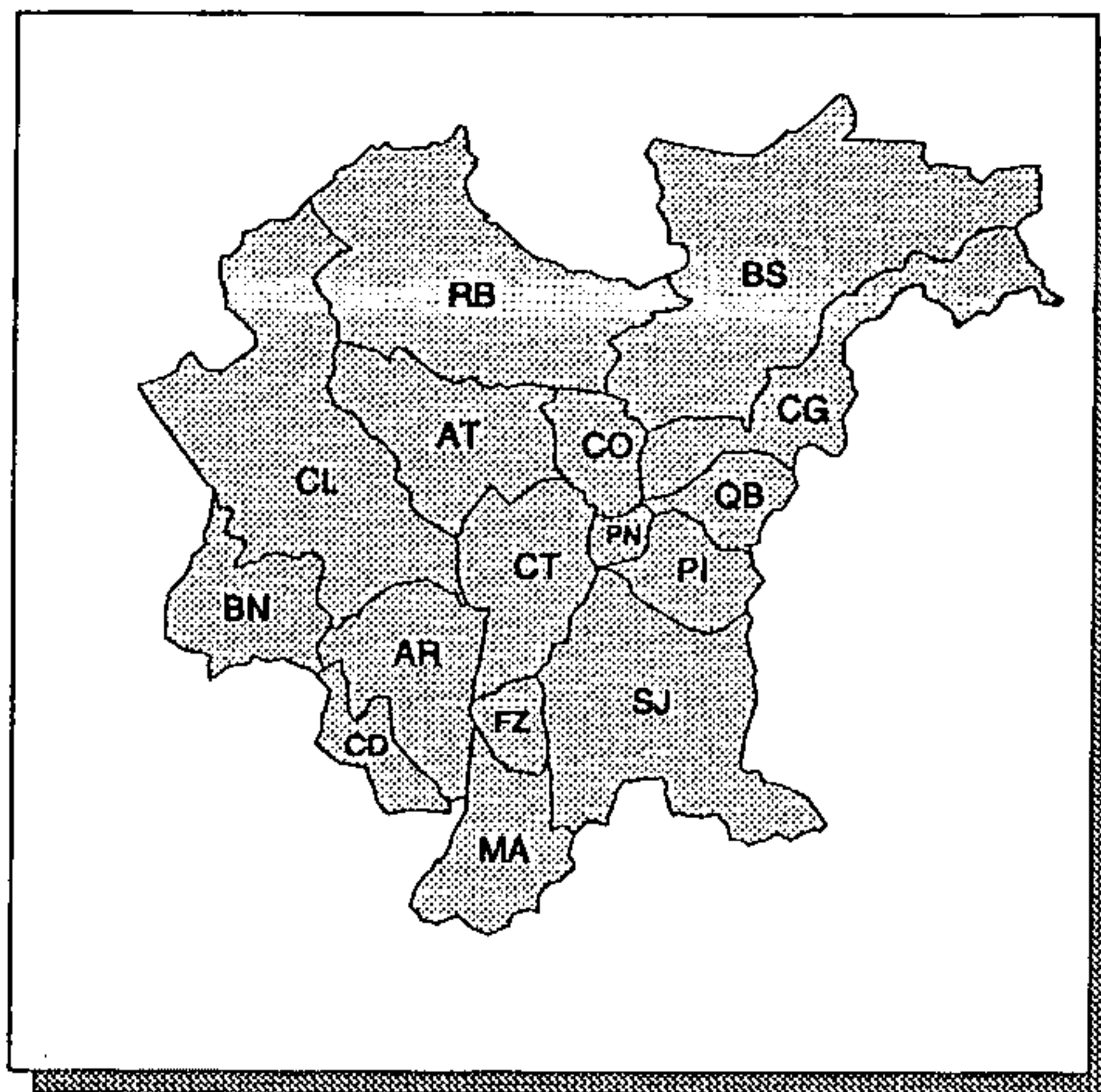

ÁREA LEVANTADA: 

Obtenção de cópias:

SOLICITAR AO IPARDES

Texto:

RELATÓRIO 197 pp. VERSANDO SOBRE AS CONDIÇÕES PRODUTIVAS DO ESTADO (ATUAL E POTENCIAL), RESULTADOS E CONCLUSÕES A NÍVEL ESTADUAL E MUNICIPAL

Observações:

CARTA ABRANGE TODO ESTADO DO PARANÁ

Ano de publicação:

NÃO PUBLICADO

UNIDADES DE USO AGRÍCOLA ATUAL

ESCALA: 1:500.000

ANO DE EXECUÇÃO: 1980

Fonte:

GEOFORMAS E USO AGRÍCOLA ATUAL - ANÁLISE ATRAVÉS DE IMAGENS DE SATÉLITE

Conteúdo:

ÁREAS COM PADRÃO DE USO SIMPLES OU COMPOSTO, SEGUNDO AS SEGUINTE CLASSES: AGRICULTURA COMERCIAL OU DE SUBSISTÊNCIA, FLORESTAS OU PASTAGENS (NATURAIS OU PLANTADAS)

Classificação:

USO DO SOLO

Contratante/Executor:

SUDESUL, IPARDES

Método de elaboração:

INTERPRETAÇÃO DE IMAGENS DE SATÉLITE EM FALSA COR, NAS BANDAS 5 E 7; UTILIZAÇÃO DE DADOS DO CENSO IBGE 1975/76/77 E INFORMAÇÕES NÃO SISTEMÁTICAS DE ORGÃOS LIGADOS AO TEMA (ENTREVISTAS)

Abrangência (Sigla dos Municípios):

TODA A REGIÃO METROPOLITANA DE CURITIBA

Tipo de material e estado de conservação:

POLYESTER EM BOM ESTADO

Tamanho da prancha (cm):

116 X 167

Quantidade de cartas:

1 CARTA

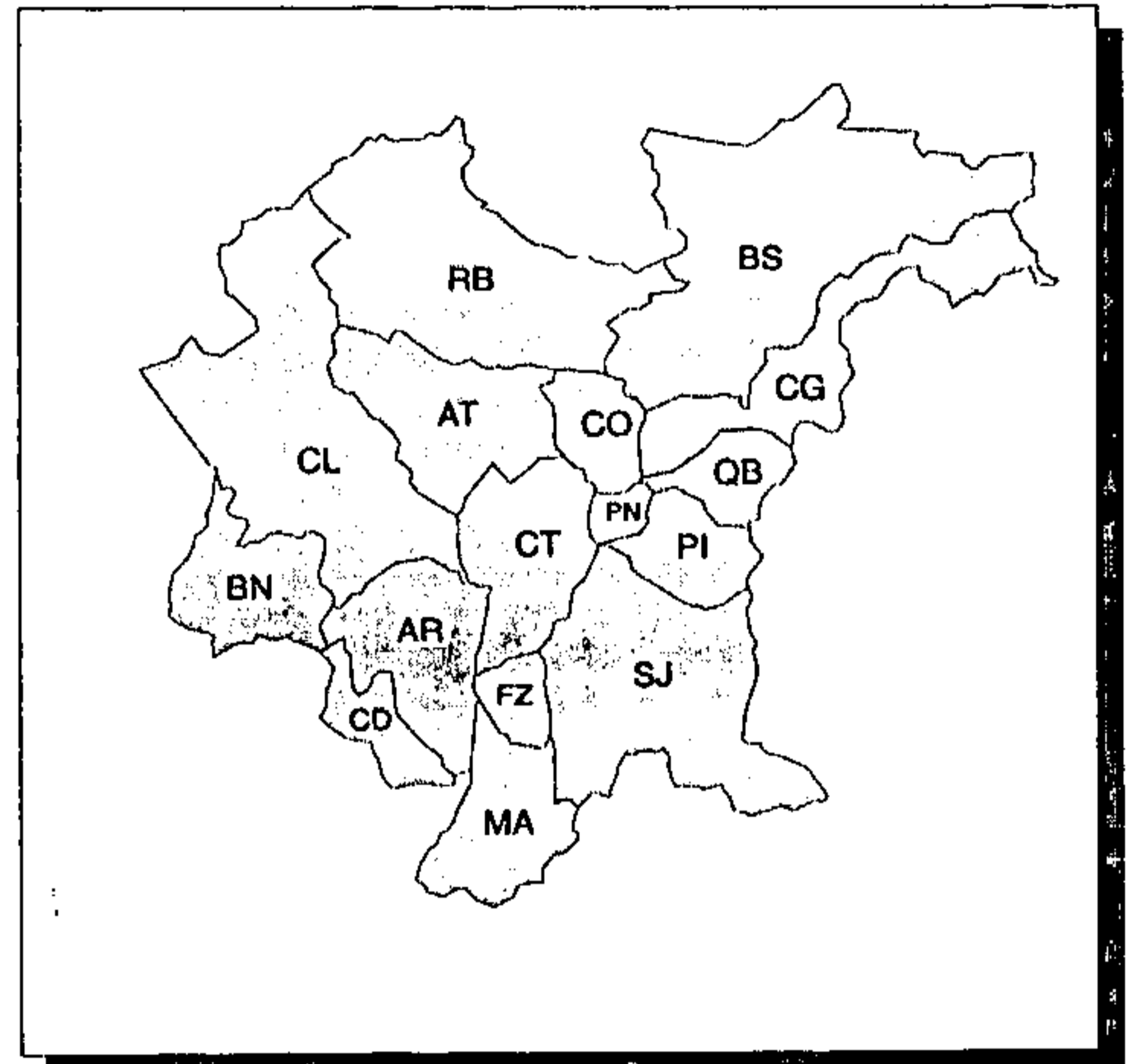

ÁREA LEVANTADA:



Obtenção de cópias:

SOLICITAR AO IPARDES

Texto:

RELATÓRIO DE 128 pp., MAIS ANEXOS, VERSANDO SOBRE: METODOLOGIA, ANÁLISE E INTERPRETAÇÃO DAS GEOFORMAS, USO AGRÍCOLA ATUAL E COBERTURA ARBÓREA

Observações:

CARTA ABRANGE TODO ESTADO DO PARANÁ

Ano de publicação:

NÃO PUBLICADO

USO SILVI-AGROPECUÁRIO ATUAL

ESCALA: 1:150.000

ANO DE EXECUÇÃO: 1984

Fonte:

MEIO AMBIENTE E RECURSOS NATURAIS DA REGIÃO METROPOLITANA DE CURITIBA - 1ª FASE

Conteúdo:

DIVISÃO DA REGIÃO EM UNIDADES DE USO SILVI-AGROPECUÁRIO, TOTALIZANDO 28 ÁREAS; LIMITES MUNICIPAIS E DE ÁREAS URBANAS

Classificação:

USO DO SOLO

Contratante/Executor:

COMEC/IPARDES

Método de elaboração:

ANÁLISE DE OCUPAÇÃO E USO SILVI-AGROPECUÁRIO DO SOLO, A PARTIR DE DUAS FONTES: CENSITARIA (IBGE, 1975) E INTERPRETAÇÃO DE AEROFOTOS (1975), ESTABELECEndo COMPARAÇÕES ENTRE AMBAS

Abrangência (Sigla dos Municípios):

TODA A REGIÃO METROPOLITANA DE CURITIBA

Tipo de material e estado de conservação:

CRONAFLEX EM ÓTIMO ESTADO

Tamanho da prancha (cm):

88 X 113

Quantidade de cartas:

1 CARTA

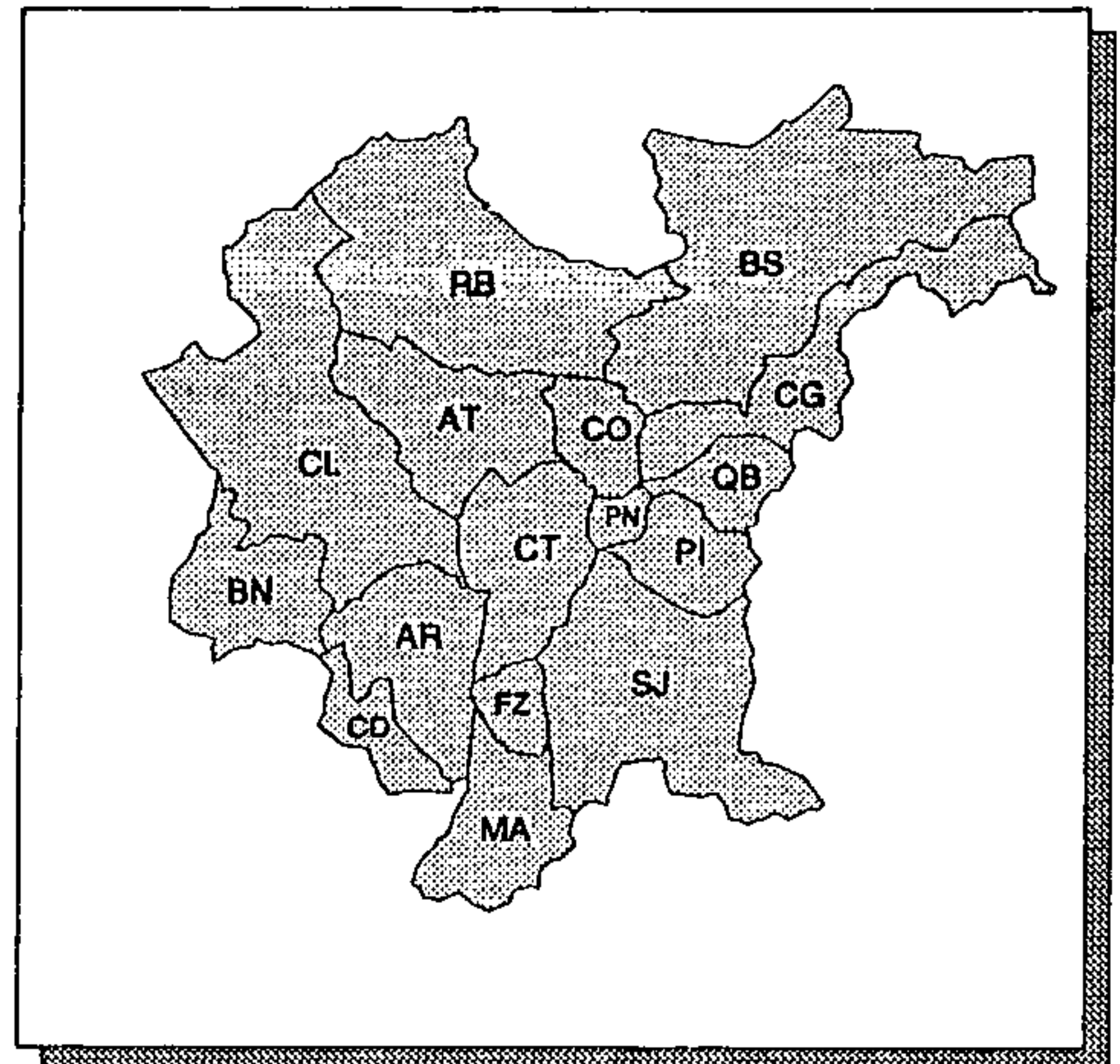

ÁREA LEVANTADA: 

Obtenção de cópias:

SOLICITAR À COMEC OU AO IPARDES

Texto:

RELATÓRIO DE 280 pp. VERSANDO SOBRE O USO ATUAL DOS RECURSOS NATURAIS, METODOLOGIA, SISTEMA NATURAL E SISTEMAS SILVI-AGROPECUÁRIOS, CONCLUSÕES E SUGESTÕES

Observações:

PARA REPRODUÇÃO DA CARTA, MONTÁ-LA SOBRE BASE PRÓPRIA; CÓPIA HELIOGRÁFICA: USAR HELIOGRAFIA PLANA

Ano de publicação:

NÃO PUBLICADO

Cartas Temáticas

Meio Antrópico

Organização Territorial

Zoneamento

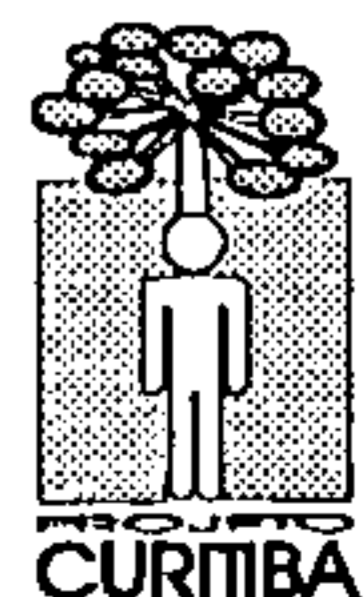
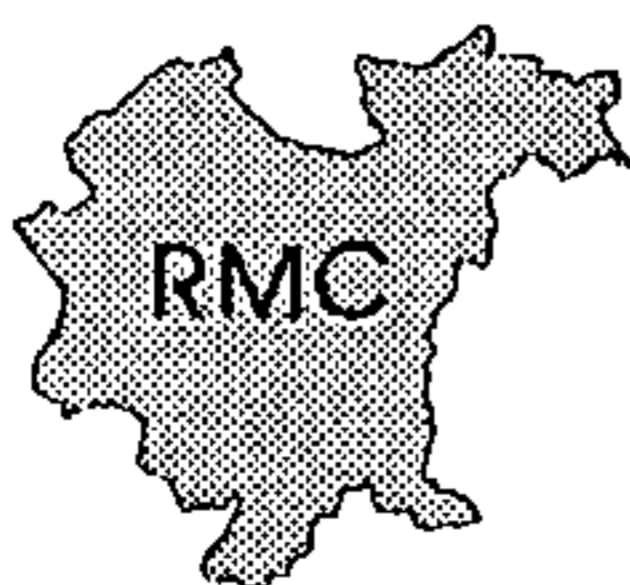

AGRICULTURA MECANIZADA COM ESPÉCIES DE CICLO LONGO

ESCALA: 1: 150.000

ANO DE EXECUÇÃO: 1984

Fonte:

MEIO AMBIENTE E RECURSOS NATURAIS DA REGIÃO METROPOLITANA DE CURITIBA - 1ª FASE

Conteúdo:

DIVISÃO DA REGIÃO EM 4 ÁREAS DE PRIORIDADE PARA AGRICULTURA MECANIZADA COM ESPÉCIES DE CICLO LONGO: PRIORIDADES 1 E 2, MARGINAL, E INAPTA; LIMITES MUNICIPAIS E DE ÁREAS URBANAS

Classificação:

ZONEAMENTO

Contratante/Executor:

COMEC/IPARDES

Método de elaboração:

PROCESSAMENTO MANUAL DE INFORMAÇÕES TEMÁTICAS

Abrangência (Sigla dos Municípios):

TODA A REGIÃO METROPOLITANA DE CURITIBA

Tipo de material e estado de conservação:

CRONAFLEX EM ÓTIMO ESTADO

Tamanho da prancha (cm):

88 X 113

Quantidade de cartas:

1 CARTA

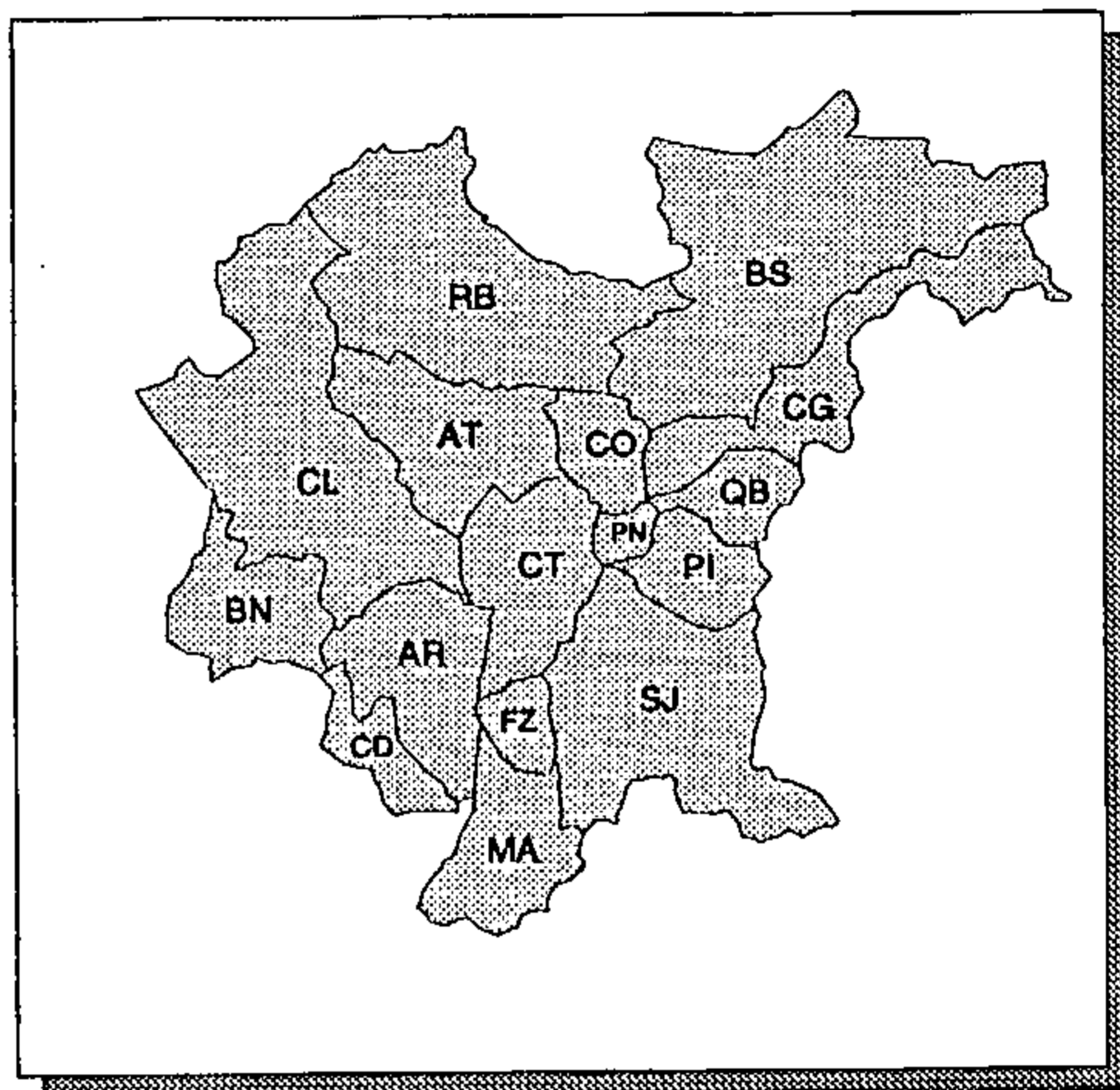

ÁREA LEVANTADA:

Obtenção de cópias:

SOLICITAR À COMEC OU AO IPARDES

Texto:

RELATÓRIO DE 280 pp. VERSANDO SOBRE O USO ATUAL DOS RECURSOS NATURAIS, METODOLOGIA, SISTEMA NATURAL E SISTEMAS SILVI-AGROPECUÁRIOS, CONCLUSÕES E SUGESTÕES

Observações:

PARA REPRODUÇÃO DA CARTA, MONTÁ-LA SOBRE BASE PRÓPRIA; CÓPIA HELIOGRÁFICA: USAR HELIOGRAFIA PLANA

Ano de publicação:

NÃO PUBLICADO

AGRICULTURA MECANIZADA COM FRUTÍFERAS TEMPERADAS

ESCALA: 1:150.000

ANO DE EXECUÇÃO: 1984

Fonte:

MEIO AMBIENTE E RECURSOS NATURAIS DA REGIÃO METROPOLITANA DE CURITIBA - 1ª FASE

Conteúdo:

DIVISÃO DA REGIÃO EM 5 ÁREAS DE PRIORIDADE PARA A AGRICULTURA MECANIZADA COM FRUTÍFERAS TEMPERADAS: PRIORIDADES 1 E 2, PRIORITÁRIO PARA OUTRA ATIVIDADE, MARGINAL, E INAPTA; LIMITES MUNICIPAIS E DE ÁREAS URBANAS

Classificação:

ZONEAMENTO

Contratante/Executor:

COMEC/IPARDES

Método de elaboração:

PROCESSAMENTO MANUAL DE INFORMAÇÕES TEMÁTICAS

Abrangência (Sigla dos Municípios):

TODA A REGIÃO METROPOLITANA DE CURITIBA

Tipo de material e estado de conservação:

CRONAFLEX EM ÓTIMO ESTADO

Tamanho da prancha (cm):

88 X 113

Quantidade de cartas:

1 CARTA

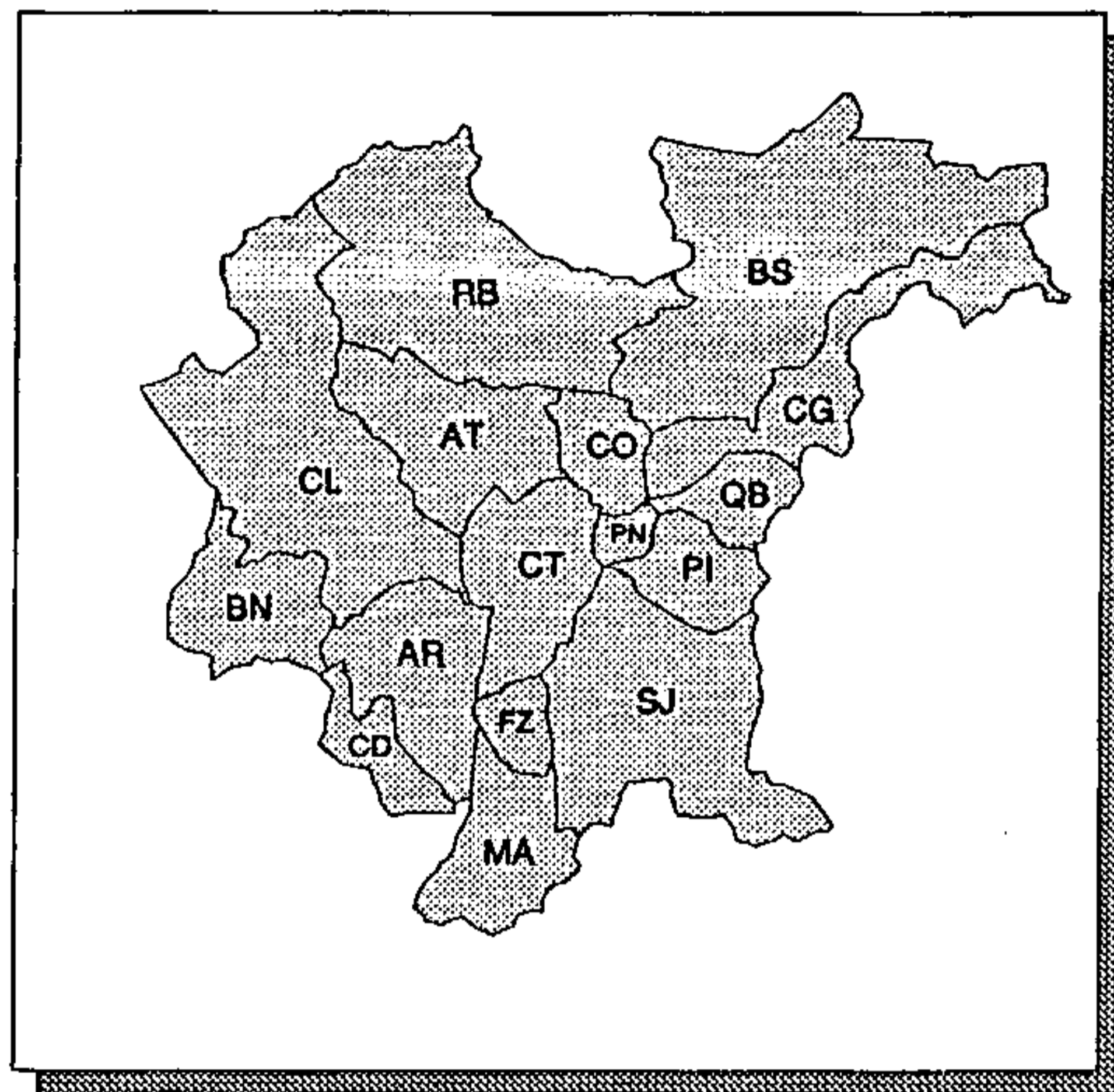

ÁREA LEVANTADA: 

Obtenção de cópias:

SOLICITAR À COMEC OU AO IPARDES

Texto:

RELATÓRIO DE 280 pp. VERSANDO SOBRE O USO ATUAL DOS RECURSOS NATURAIS, METODOLOGIA, SISTEMA NATURAL E SISTEMAS SILVI-AGROPECUÁRIO, CONCLUSÕES E SUGESTÕES

Observações:

PARA REPRODUÇÃO DA CARTA, MONTÁ-LA SOBRE BASE PRÓPRIA; CÓPIA HELIOGRÁFICA: USAR HELIOGRAFIA PLANA

Ano de publicação:

NÃO PUBLICADO

AGRICULTURA MECANIZADA DE CICLO CURTO E PECUÁRIA COM PASTAGENS PLANTADAS

ESCALA: 1:150.000

ANO DE EXECUÇÃO: 1984

Fonte:

MEIO AMBIENTE E RECURSOS NATURAIS DA REGIÃO METROPOLITANA DE CURITIBA - 1ª FASE

Conteúdo:

DIVISÃO DA REGIÃO EM 3 ÁREAS DE PRIORIDADE PARA AGRICULTURA MECANIZADA DE CICLO CURTO E PECUÁRIA COM PASTAGENS PLANTADAS: PRIORIDADES 1 E 2, E INAPTA; LIMITES MUNICIPAIS E DE ÁREAS URBANAS

Classificação:

ZONEAMENTO

Contratante/Executor:

COMEC/IPARDES

Método de elaboração:

PROCESSAMENTO MANUAL DE INFORMAÇÕES TEMÁTICAS

Abrangência (Sigla dos Municípios):

TODA A REGIÃO METROPOLITANA DE CURITIBA

Tipo de material e estado de conservação:

CRONAFLEX EM ÓTIMO ESTADO

Tamanho da prancha (cm):

88 X 113

Quantidade de cartas:

1 CARTA

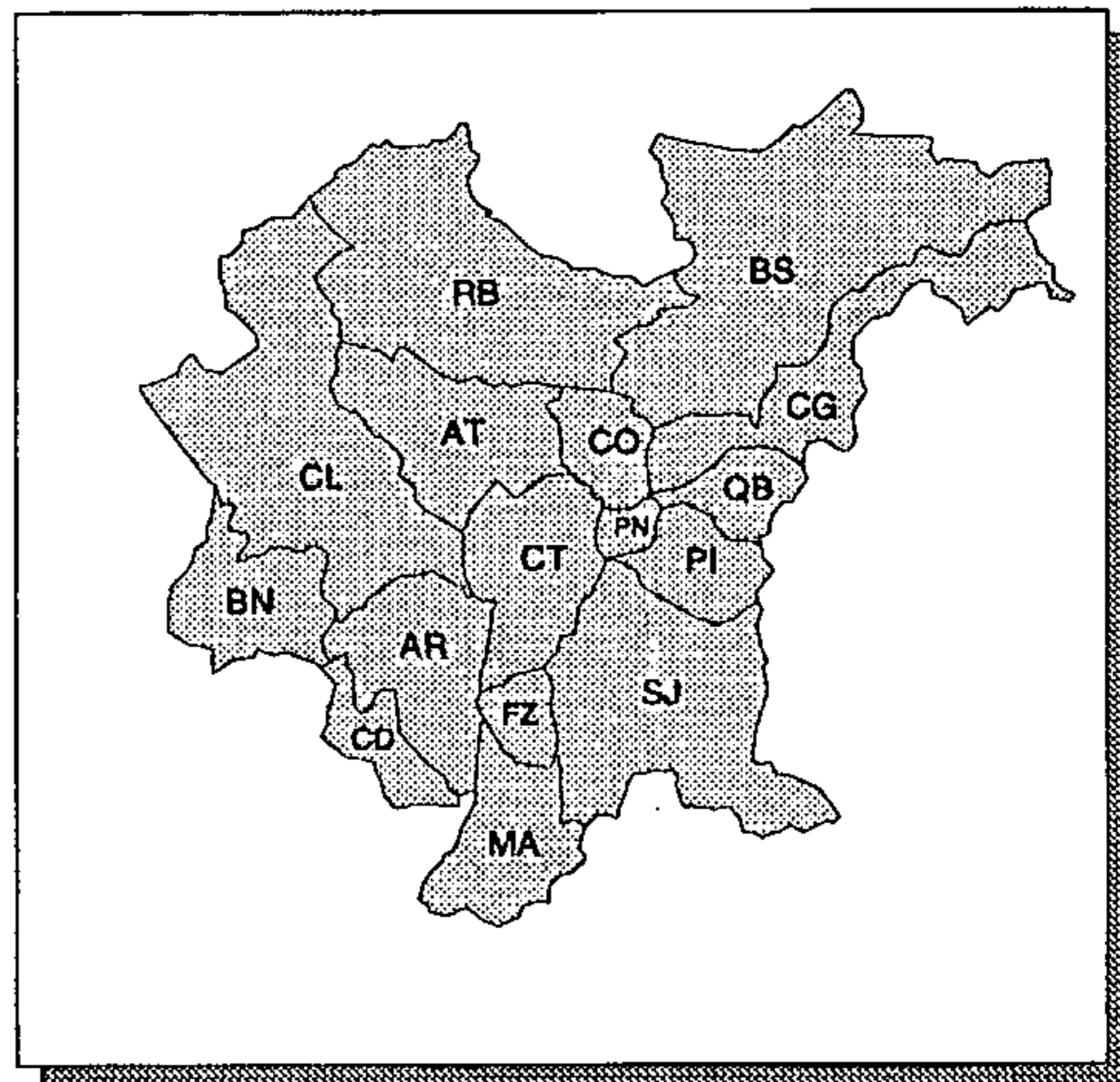

ÁREA LEVANTADA: 

Obtenção de cópias:

SOLICITAR À COMEC OU AO IPARDES

Texto:

RELATÓRIO DE 280 pp. VERSANDO SOBRE O USO ATUAL DOS RECURSOS NATURAIS, METODOLOGIA, SISTEMA NATURAL E SISTEMAS SILVI-AGROPECUÁRIOS, CONCLUSÕES E SUGESTÕES

Observações:

PARA REPRODUÇÃO DA CARTA, MONTÁ-LA SOBRE BASE PRÓPRIA; CÓPIA HELIOGRÁFICA: USAR HELIOGRAFIA PLANA

Ano de publicação:

NÃO PUBLICADO

AGRICULTURA NÃO-MECANIZADA COM ESPÉCIES DE CICLO CURTO

ESCALA: 1:150.000

ANO DE EXECUÇÃO: 1984

Fonte:

MEIO AMBIENTE E RECURSOS NATURAIS DA REGIÃO METROPOLITANA DE CURITIBA - 1ª FASE

Conteúdo:

DIVISÃO DA REGIÃO EM 5 ÁREAS DE PRIORIDADE PARA AGRICULTURA NÃO-MECANIZADA COM ESPÉCIE DE CICLO CURTO: PRIORIDADES 1 E 2, MARGINAL, INAPTAS, E PRIORITÁRIA PARA OUTRAS ATIVIDADES; LIMITES MUNICIPAIS E DE ÁREAS URBANAS

Classificação:

ZONEAMENTO

Contratante/Executor:

COMEC/IPARDES

Método de elaboração:

PROCESSAMENTO MANUAL DE INFORMAÇÕES TEMÁTICAS

Abrangência (Sigla dos Municípios):

TODA REGIÃO METROPOLITANA DE CURITIBA

Tipo de material e estado de conservação:

CRONAFLEX EM ÓTIMO ESTADO

Tamanho da prancha (cm):

88 X 113

Quantidade de cartas:

1 CARTA

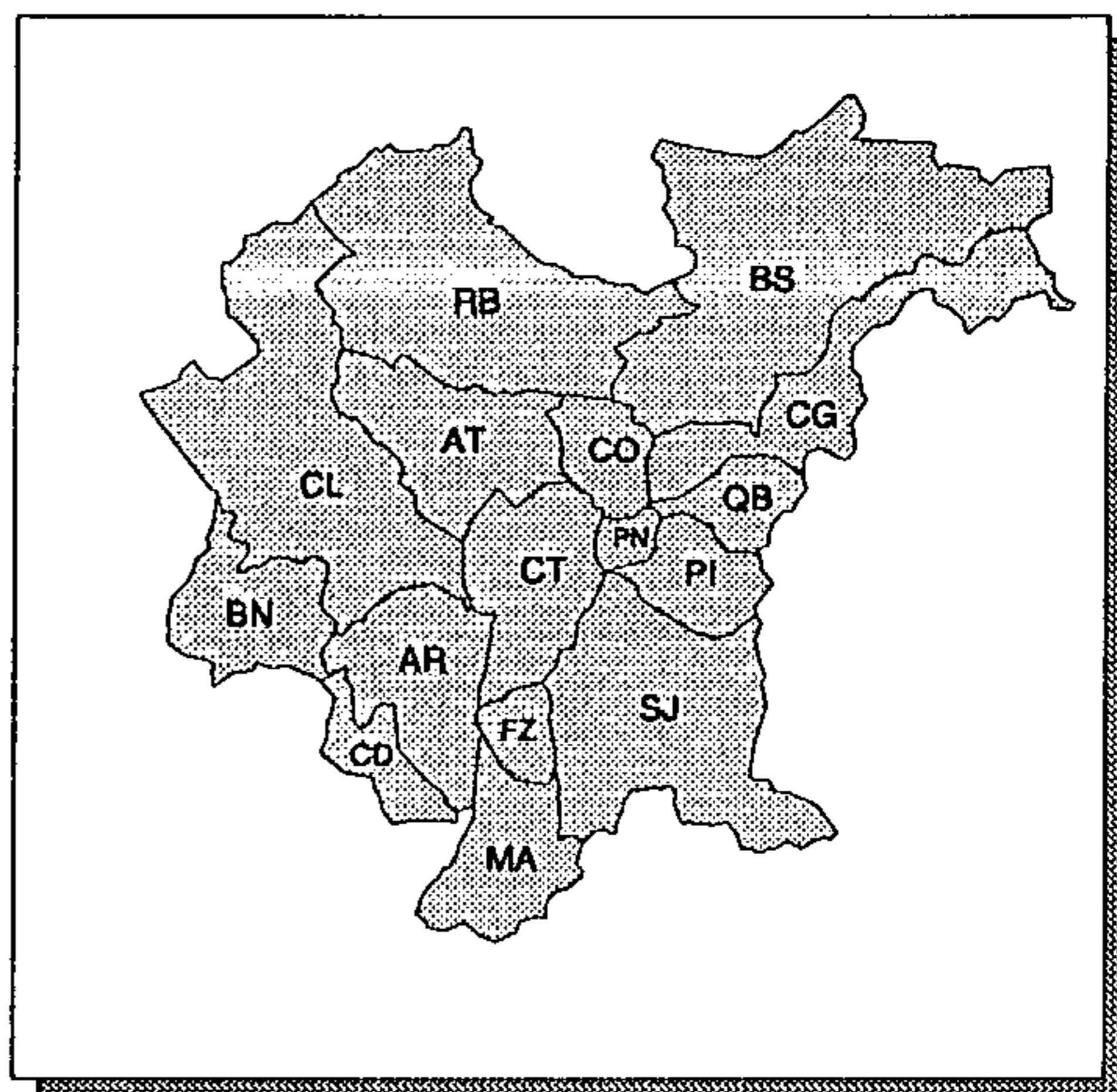

ÁREA LEVANTADA: 

Obtenção de cópias:

SOLICITAR À COMEC OU AO IPARDES

Texto:

RELATÓRIO DE 280 pp. VERSANDO SOBRE O USO ATUAL DOS RECURSOS NATURAIS, METODOLOGIA, SISTEMA NATURAL E SISTEMAS SILVI-AGROPECUÁRIOS, CONCLUSÕES E SUGESTÕES

Observações:

PARA REPRODUÇÃO DA CARTA, MONTÁ-LA SOBRE BASE PRÓPRIA; CÓPIA HELIOGRÁFICA: USAR HELIOGRAFIA PLANA

Ano de publicação:

NÃO PUBLICADO

AGRICULTURA NÃO-MECANIZADA COM ESPÉCIES DE CICLO LONGO

ESCALA: 1: 150.000

ANO DE EXECUÇÃO: 1984

Fonte:

MEIO AMBIENTE E RECURSOS NATURAIS DA REGIÃO METROPOLITANA DE CURITIBA - 1ª FASE

Conteúdo:

DIVISÃO DA REGIÃO EM 4 ÁREAS DE PRIORIDADE PARA AGRICULTURA COM ESPÉCIE DE CICLO LONGO: PRIORIDADES 1 E 2, PRIORITÁRIA PARA OUTRA ATIVIDADE, E INAPTA; LIMITES MUNICIPAIS E DE ÁREAS URBANAS

Classificação:

ZONEAMENTO

Contratante/Executor:

COMEC/IPARDES

Método de elaboração:

PROCESSAMENTO MANUAL DE INFORMAÇÕES TEMÁTICAS

Abrangência (Sigla dos Municípios):

TODA A REGIÃO METROPOLITANA DE CURITIBA

Tipo de material e estado de conservação:

CRONAFLEX EM ÓTIMO ESTADO

Tamanho da prancha (cm):

88 X 113

Quantidade de cartas:

1 CARTA

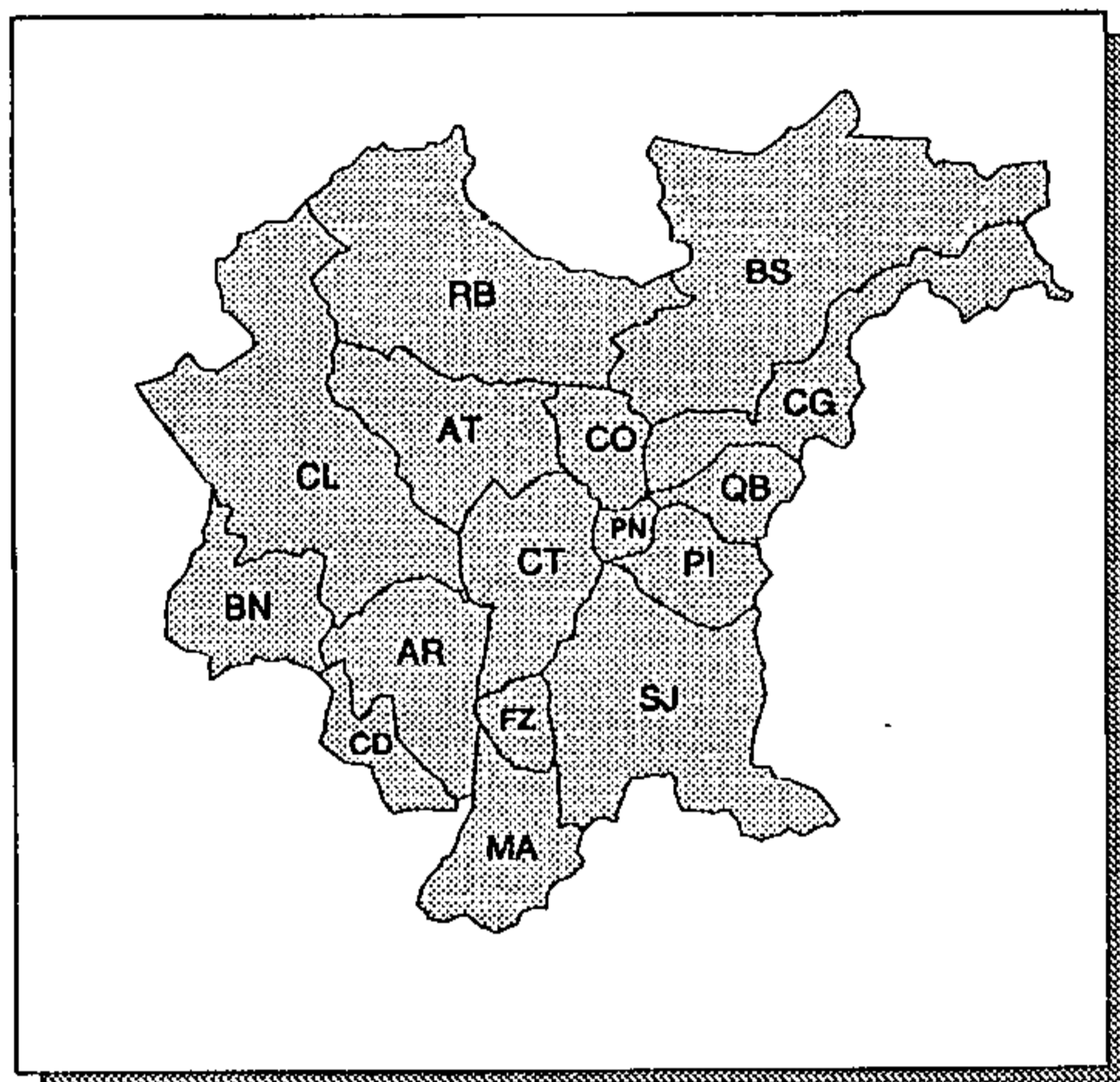

ÁREA LEVANTADA: 

Obtenção de cópias:

SOLICITAR À COMEC OU AO IPARDES

Texto:

RELATÓRIO DE 280 pp. VERSANDO SOBRE O USO ATUAL DOS RECURSOS NATURAIS, METODOLOGIA, SISTEMA NATURAL E SISTEMAS SILVI-AGROPECUÁRIOS, CONCLUSÕES E SUGESTÕES

Observações:

PARA REPRODUÇÃO DA CARTA, MONTÁ-LA SOBRE BASE PRÓPRIA; CÓPIA HELIOGRÁFICA: USAR HELIOGRAFIA PLANA

Ano de publicação:

NÃO PUBLICADO

APTIDÃO DO TERRITÓRIO PARA REFLORESTAMENTO

ESCALA: 1:150.000

ANO DE EXECUÇÃO: 1982

Fonte:

ESTUDOS PARA A FORMULAÇÃO DE POLÍTICAS DE DESENVOLVIMENTO DO SETOR FLORESTAL

Conteúdo:

INDICAÇÃO DE ZONAS APTAS E INAPTAS A REFLORESTAMENTO, COM BASE NA DECLIVIDADE, NOS TIPOS E PROFUNDIDADES DOS SOLOS

Classificação:

ZONEAMENTO

Contratante/Executor:

IPARDES

Método de elaboração:

COMPILAÇÃO DE DADOS DA EMBRAPA E IPARDES

Abrangência (Sigla dos Municípios):

TODA A REGIÃO METROPOLITANA DE CURITIBA

Tipo de material e estado de conservação:

CRONAFLEX EM BOM ESTADO

Tamanho da prancha (cm):

116 X 167

Quantidade de cartas:

1 CARTA

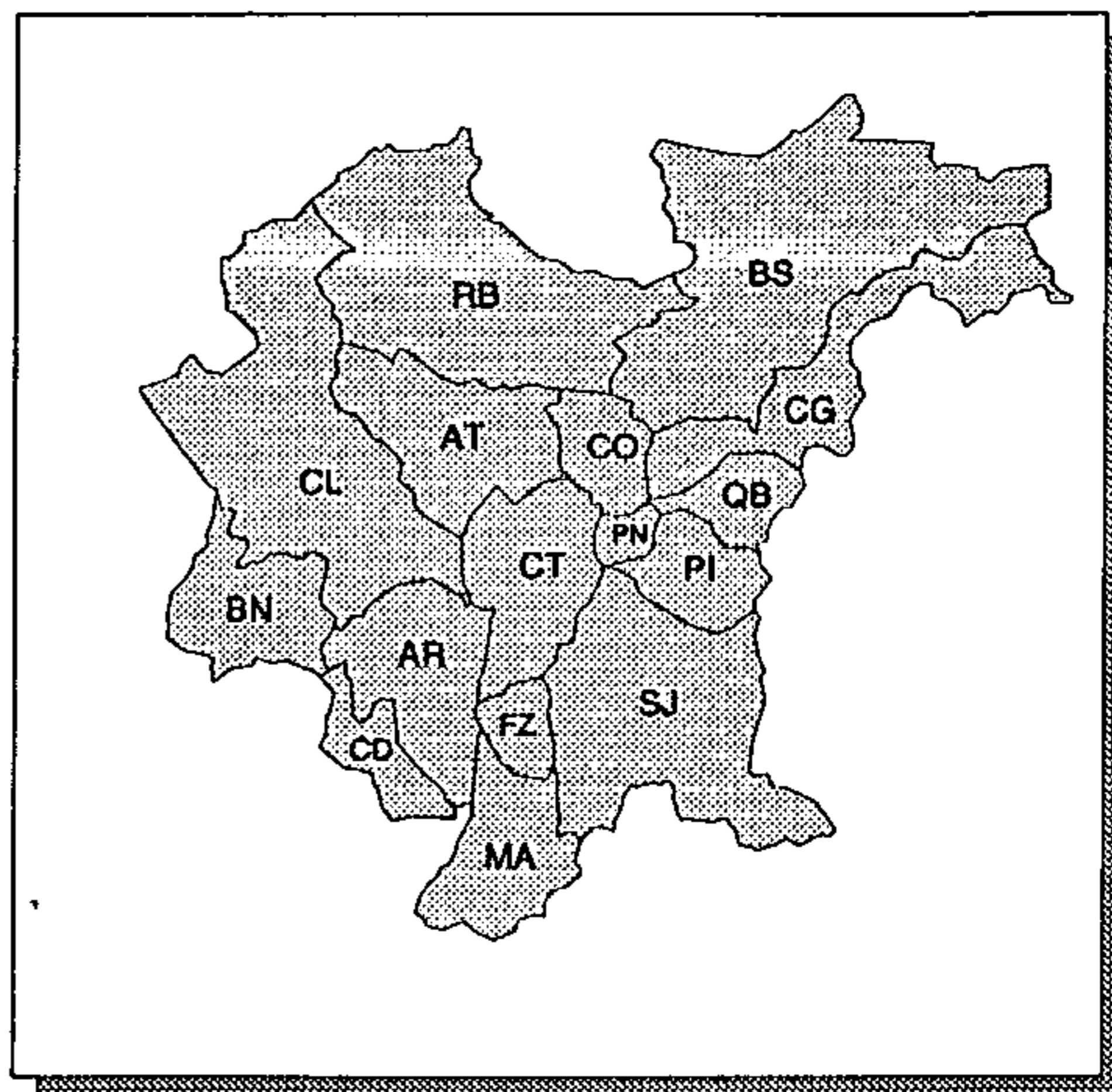

ÁREA LEVANTADA: 

Obtenção de cópias:

SOLICITAR AO IPARDES

Texto:

RELATÓRIO DE 299 pp., EM 3V., VERSANDO SOBRE: ESTUDO QUALITATIVO DO DESENVOLVIMENTO E PERSPECTIVAS DO SETOR FLORESTAL

Observações:

CARTA ABRANGE TODO ESTADO DO PARANÁ

Ano de publicação:

NÃO PUBLICADO

APTIDÕES

GUAJUVIRA, MUNICÍPIO DE ARAUCÁRIA

ESCALA: 1: 20.000

ANO DE EXECUÇÃO: 1983

Fonte:

CENTROS DE DINAMIZAÇÃO RURAL

Conteúdo:

LIMITES DE ÁREAS COM E SEM RESTRIÇÕES DE USO, DE PROTEÇÃO DE FUNDO DE VALE E ZONAS INUNDÁVEIS COM RESTRIÇÕES DIVERSAS, DE MATAS GALERIA, MATAS NATIVA, MATAS NATIVAS COM ARAUCÁRIA E DE PRESERVAÇÃO PERMANENTE, E DO PARQUE REGIONAL DO IGUAÇU

Classificação:

ZONEAMENTO

Contratante/Executor:

COMEC, EMATER-ACARPA, PM ARAUCÁRIA

Método de elaboração:

BASEADO EM DADOS PREEXISTENTES E PESQUISA DE CAMPO

Abrangência (Sigla dos Municípios):

PARCIAL: AR

Tipo de material e estado de conservação:

VEGETAL EM BOM ESTADO

Tamanho da prancha (cm):

59 X 85

Quantidade de cartas:

1 CARTA

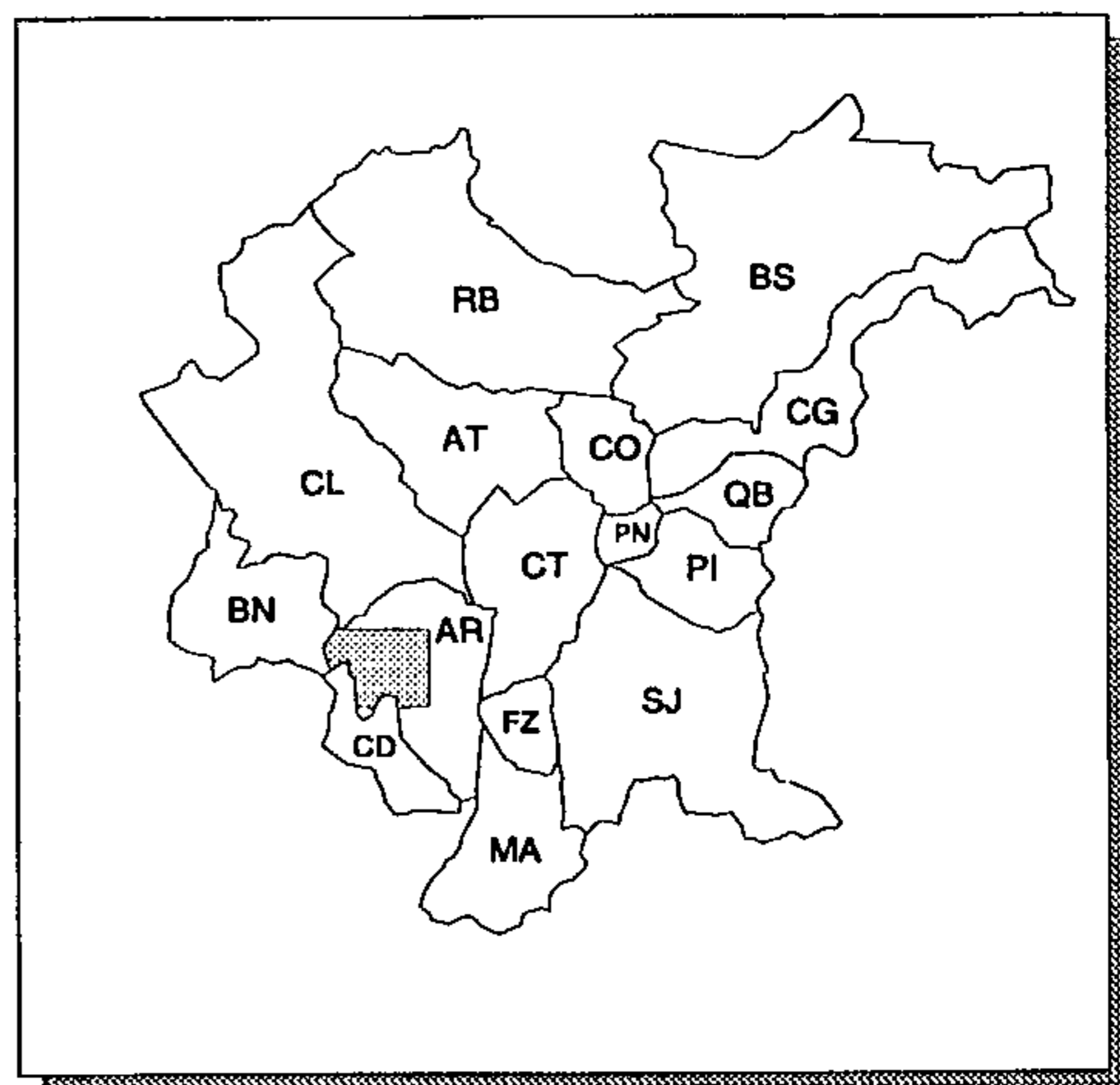

ÁREA LEVANTADA:

Obtenção de cópias:

SOLICITAR À COMEC

Texto:

RELATÓRIO DE 74 pp. VERSANDO SOBRE ESTUDOS DO MEIO FÍSICO; ASPECTOS SÓCIO-ECONÔMICOS, DEMOGRÁFICOS E SOCIAIS; SANEAMENTO E TRANSPORTE

Observações:

Ano de publicação:

NÃO PUBLICADO

ÁREA DO TOMBAMENTO DA SERRA DO MAR, LITORAL E PARTE DO PRIMEIRO PLANALTO PARANAENSE - 1986

ESCALA: 1:50.000

ANO DE EXECUÇÃO: 1986

Fonte:

INFORMAÇÃO NÃO OBTIDA

Conteúdo:

LIMITES DE: ÁREAS DE TOMBAMENTO, APA DE GUARAQUEÇABA, AEIT DO MARUMBI, REPRESAS, ÁREAS URBANIZADAS E UNIDADES GEOMORFOLÓGICAS (SERRA, MORRO, ENCOSTA, PLANALTO, RESTINGA, MANGUE, VÁRZEA, RAMPAS E VALES). DIVISÕES ESTADUAIS E MUNICIPAIS

Classificação:

ZONEAMENTO

Contratante/Executor:

IPARDES

Método de elaboração:

INTERPRETAÇÃO DE AEROFOTOS EM ESCALA 1:25.000 (1980), E APOIO DE INFORMAÇÕES TEMÁTICAS

Abrangência (Sigla dos Municípios):

PARCIAL: BS, CG, PI, QB E SJ

Tipo de material e estado de conservação:

VEGETAL NA COR SÉPIA, EM BOM ESTADO

Tamanho da prancha (cm):

2 DE 68 X 105; 1 DE 73 X 105 E 1 DE 67 X 110

Quantidade de cartas:

4 CARTAS

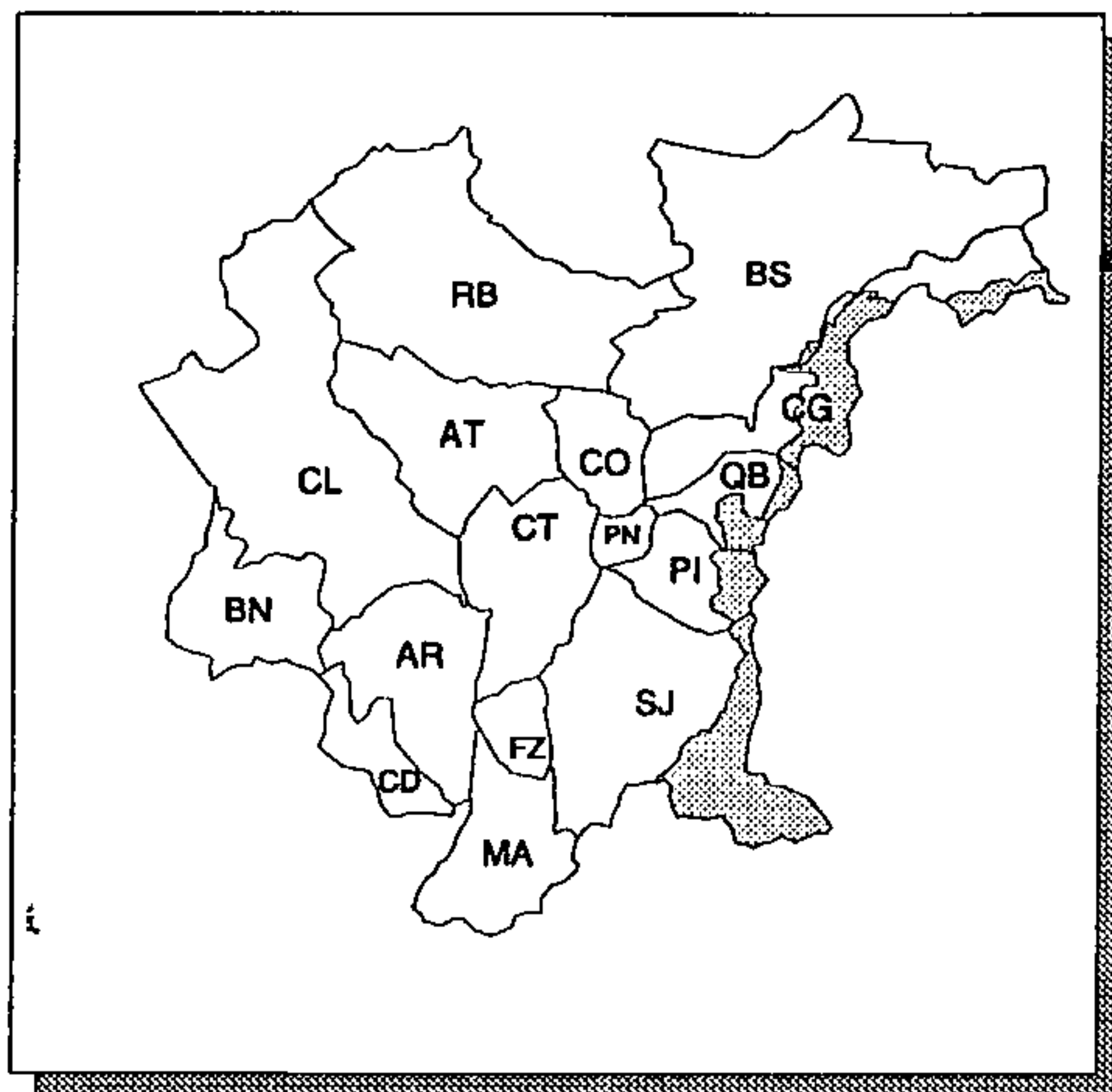

ÁREA LEVANTADA:



Obtenção de cópias:

SOLICITAR À COMEC

Texto:

SEM TEXTO

Observações:

ÁREA CARTOGRAFADA EXTRAPOLA OS LIMITES DA RMC

Ano de publicação:

NÃO PUBLICADO

ÁREAS NATURAIS SOB PROTEÇÃO NA REGIÃO METROPOLITANA DE CURITIBA

ESCALA: 1: 150.000

ANO DE EXECUÇÃO: 1993

Fonte:

PROJETO CURITIBA

Conteúdo:

LIMITES DAS ÁREAS PROTEGIDAS POR LEGISLAÇÃO AMBI-
ENTAL

Classificação:

ZONEAMENTO

Contratante/Executor:

CPRM

Método de elaboração:

DIGITALIZAÇÃO DAS ÁREAS PROTEGIDAS A PARTIR DE
MAPAS EXISTENTES EM VÁRIAS INSTITUIÇÕES E EM
DIFERENTES ESCALAS OU À PARTIR DO MEMORIAL
DESCRITIVO

Abrangência (Sigla dos Municípios):

TODA A REGIÃO METROPOLITANA DE CURITIBA

Tipo de material e estado de conservação:

ARQUIVO DIGITAL; CARTA IMPRESSA EM CORES (NO
PRELO)

Tamanho da prancha (cm):

86 X 98

Quantidade de cartas:

1 CARTA

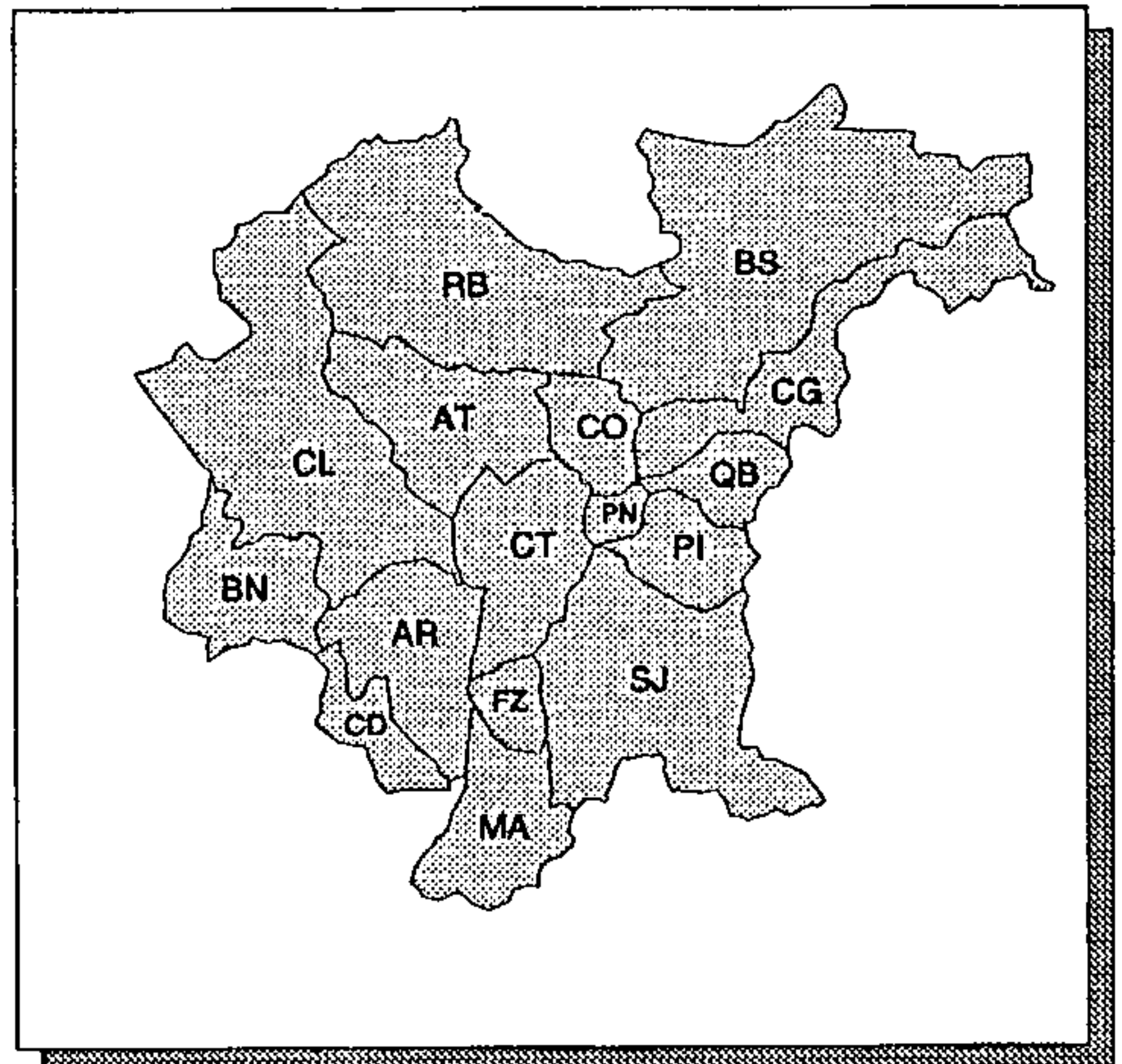

ÁREA LEVANTADA:

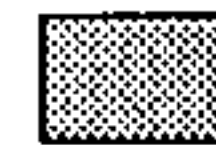

Obtenção de cópias:

SOLICITAR À CPRM - SUREG/SP

Texto:

NOTA EXPLICATIVA (NO PRELO) VERSANDO SOBRE:
OBJETIVOS, METODOLOGIA E SÍNTESE DAS DEFINIÇÕES
LEGAIS E DAS CARACTERÍSTICAS GERAIS DAS ÁREAS SOB
PROTEÇÃO

Observações:

PROJETO EM EXECUÇÃO

Ano de publicação:

INÉDITO

ÁREAS PRIORITÁRIAS DE OCUPAÇÃO URBANA

ESCALA: 1: 50.000

ANO DE EXECUÇÃO: 1981

Fonte:

INFORMAÇÃO NÃO OBTIDA

Conteúdo:

ZONEAMENTO SEGUNDO PRIORIDADES PARA OCUPAÇÃO URBANA, CONSIDERANDO 4 UNIDADES: ÁREA URBANA OCUPADA, PRIMEIRA, SEGUNDA E DEMAIS PRIORIDADES

Classificação:

ZONEAMENTO

Contratante/Executor:

COMEC/BNH

Método de elaboração:

MÉDIA PONDERADA DA VALORAÇÃO PELO ATENDIMENTO DAS ÁREAS PELOS PARÂMETROS DE: ÁGUA, ESGOTO, ENERGIA ELÉTRICA, TRANSPORTE E DRENAGEM

Abrangência (Sigla dos Municípios):

TOTAL: CT, FZ E PN; PARCIAL: AR, AT, BN, BS, CD, CG, CL, CO, MA, PI, QB E SJ

Tipo de material e estado de conservação:

POLYESTER NA COR SÉPIA, EM BOM ESTADO

Tamanho da prancha (cm):

105 X 155

Quantidade de cartas:

1 CARTA

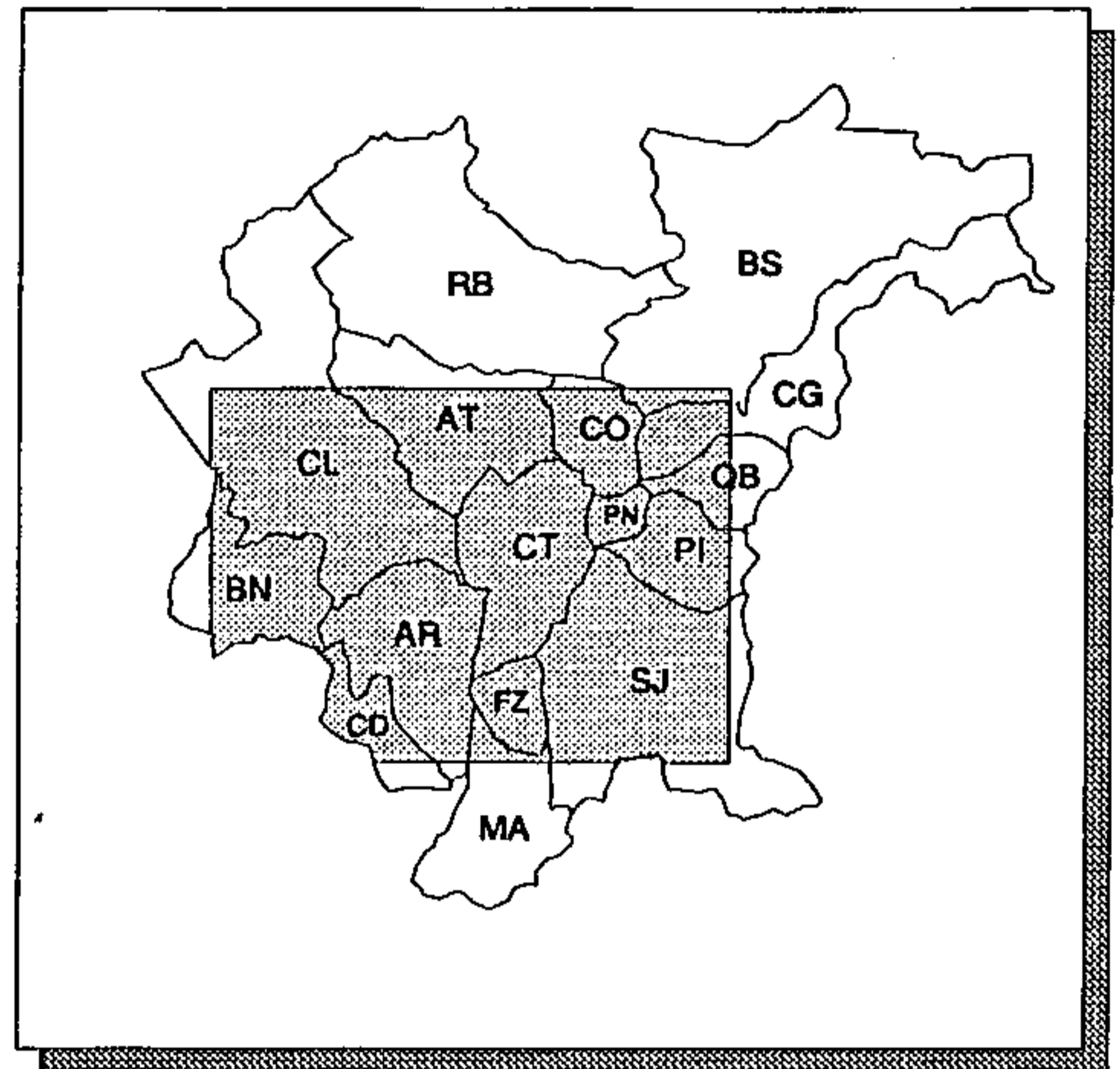

ÁREA LEVANTADA:

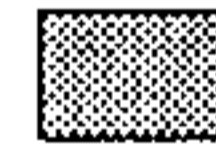

Obtenção de cópias:

SOLICITAR À COMEC

Texto:

SEM TEXTO

Observações:

Área vazia para observações.

Ano de publicação:

NÃO PUBLICADO

ASPECTOS NATURAIS - SÍNTESE

ESCALA: 1:20.000

ANO DE EXECUÇÃO: 1984

Fonte:

PLANO DE ESTRUTURAÇÃO URBANA - MUNICÍPIO DE SÃO JOSÉ DOS PINHAIS

Conteúdo:

LIMITES DE ÁREAS: HIDROMÓRFICAS, DO PARQUE IGUAÇU INUNDADAS EM 1983, COM MATAS DE ARAUCÁRIA, COM INCLINAÇÃO SUPERIOR A 30%, DAS BACIAS DOS RIOS PEQUENO E MIRINGUAVA, E DE MICROBACIAS

Classificação:

ZONEAMENTO

Contratante/Executor:

COMEC/PARDES

Método de elaboração:

COMPILAÇÃO DE DADOS EXISTENTES

Abrangência (Sigla dos Municípios):

PARCIAL: SJ

Tipo de material e estado de conservação:

POLYESTER EM BOM ESTADO

Tamanho da prancha (cm):

94 X 117

Quantidade de cartas:

1 CARTA

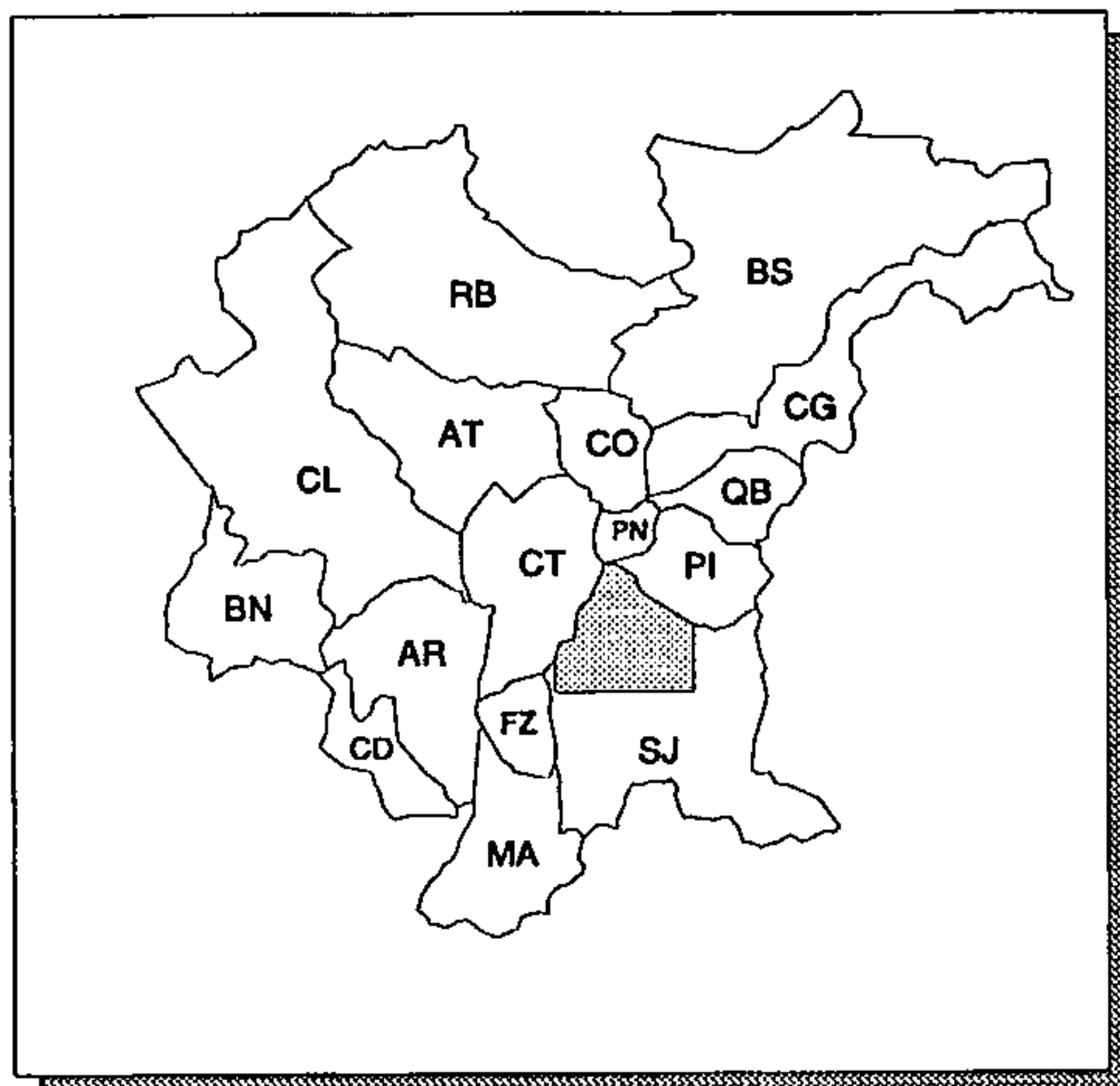

ÁREA LEVANTADA:



Obtenção de cópias:

SOLICITAR À COMEC

Texto:

RELATÓRIO (1V.) VERSANDO SOBRE: CARACTERIZAÇÃO DO MUNICÍPIO, INDIVIDUAL E NA RMC; ZONEAMENTO PROPOSTO E MINUTAS DAS LEIS DE ZONEAMENTO E PARCELAMENTO DO SOLO

Observações:

PARA REPRODUÇÃO DA CARTA, MONTÁ-LA SOBRE BASE PRÓPRIA; CÓPIA HELIOGRÁFICA: USAR HELIOGRAFIA PLANA

Ano de publicação:

NÃO PUBLICADO

BACIAS CONTRIBUINTES PARA O ABASTECIMENTO D'ÁGUA ALTO IGUAÇU

ESCALA: 1: 50.000

ANO DE EXECUÇÃO: 1981

Fonte:

INFORMAÇÃO NÃO OBTIDA

Conteúdo:

LIMITES DO PARQUE IGUAÇU (IMPLANTADO E AMPLIAÇÃO),
DAS BARRAGENS E AÇUDES EXISTENTES E PROJETADOS,
E CAPTAÇÕES EXISTENTES

Classificação:

ZONEAMENTO

Contratante/Executor:

· COMEC

Método de elaboração:

COMPILAÇÃO DE DADOS EXISTENTES

Abrangência (Sigla dos Municípios):

TOTAL: PI, PN; PARCIAL: CG, CO, CT, QB E SJ

Tipo de material e estado de conservação:

POLYESTER NA COR SÉPIA, EM ESTADO REGULAR

Tamanho da prancha (cm):

58 X 81

Quantidade de cartas:

4 CARTAS DE CORTE 15' X 15'

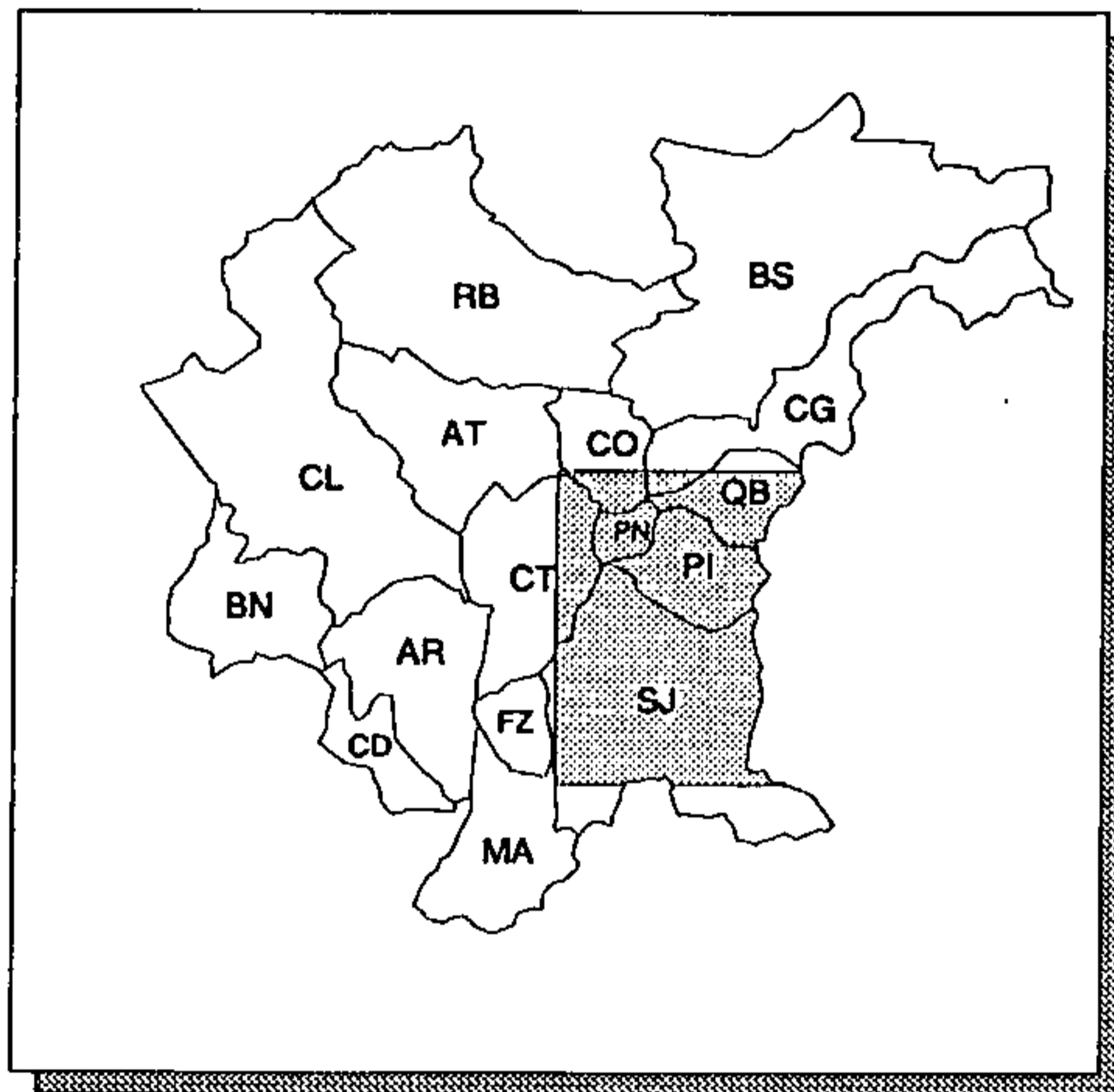

ÁREA LEVANTADA:



Obtenção de cópias:

SOLICITAR À COMEC

Texto:

SEM TEXTO

Observações:

Ano de publicação:

NÃO PUBLICADO

BOLSÕES DE CARÊNCIA

ESCALA: 1:20.000

ANO DE EXECUÇÃO: INFORMAÇÃO NÃO OBTIDA

Fonte:

INFORMAÇÃO NÃO OBTIDA

Conteúdo:

ZONEAMENTO DO MUNICÍPIO SEGUNDO RENDA EM SALÁRIOS MÍNIMOS (ATÉ 3sm - DE 3 A 5sm). INDICAÇÃO DE FAVELAS, CONJUNTOS HABITACIONAIS COHAB E ÁREAS COM DENSIDADE HABITACIONAL ACIMA DE 100 Hab/Ha

Classificação:

ZONEAMENTO

Contratante/Executor:

IPPUC

Método de elaboração:

INFORMAÇÃO NÃO OBTIDA

Abrangência (Sigla dos Municípios):

TOTAL: CT

Tipo de material e estado de conservação:

VEGETAL NA COR SÉPIA, EM ESTADO REGULAR

Tamanho da prancha (cm):

105 X 169

Quantidade de cartas:

1 CARTA

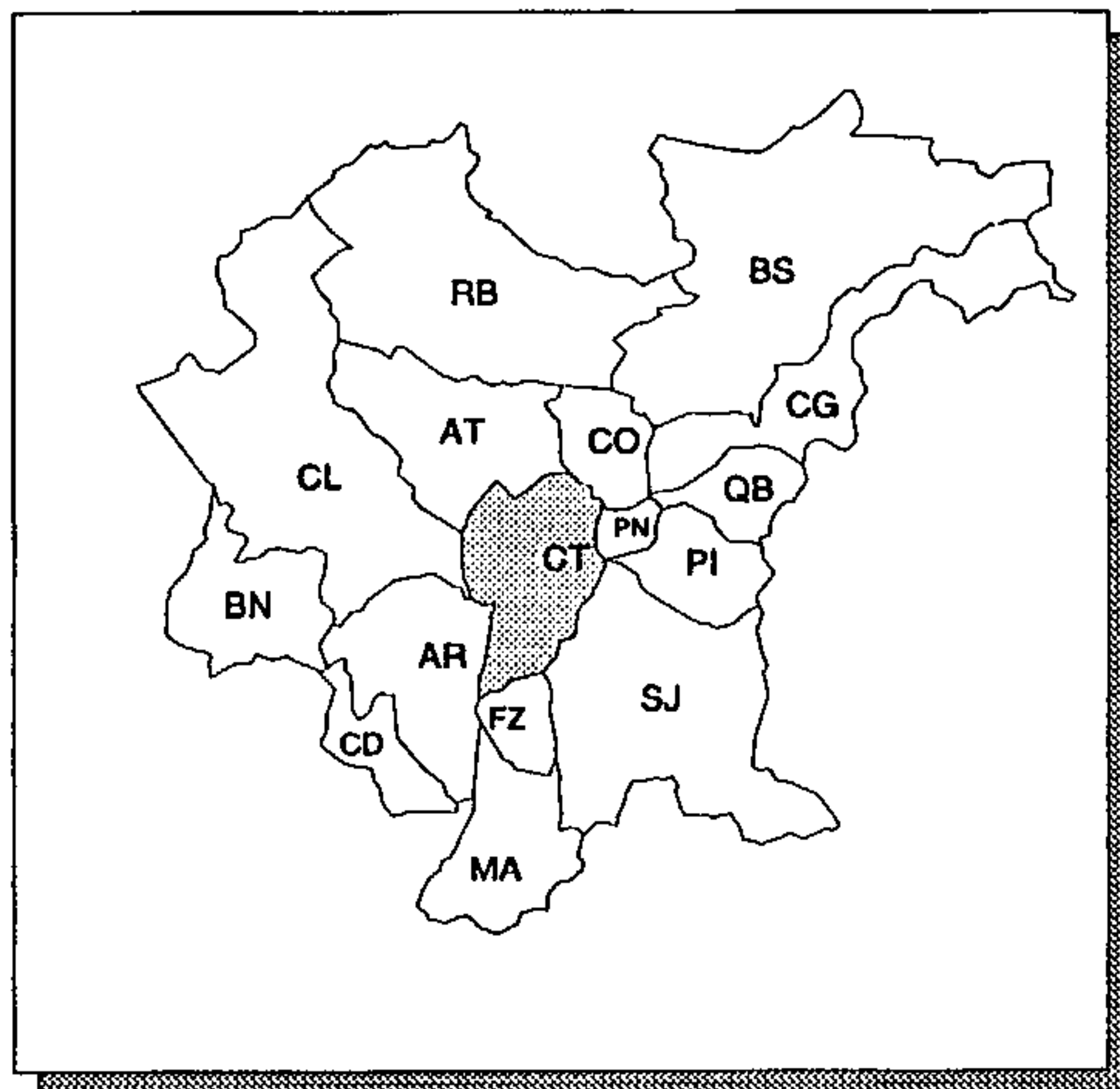

ÁREA LEVANTADA:



Obtenção de cópias:

SOLICITAR AO IPPUC

Texto:

SEM TEXTO

Observações:

Ano de publicação:

INFORMAÇÃO NÃO OBTIDA

HORTO FLORESTAL DE PIRAQUARA

ESCALA: 1: 4.000

ANO DE EXECUÇÃO: 1982

Fonte:

INFORMAÇÃO NÃO OBTIDA

Conteúdo:

LIMITE DA ÁREA DO HORTO E ZONEAMENTO INTERNO EM 4 ZONAS, COM INDICAÇÃO DO TAMANHO, EM m², DE CADA UMA

Classificação:

ZONEAMENTO

Contratante/Executor:

RFFSA

Método de elaboração:

DELIMITAÇÃO DO PERÍMETRO POR TOPOGRAFIA DE CAMPO

Abrangência (Sigla dos Municípios):

PARCIAL: PI

Tipo de material e estado de conservação:

VEGETAL EM ÓTIMO ESTADO

Tamanho da prancha (cm):

77 X 102

Quantidade de cartas:

1 CARTA

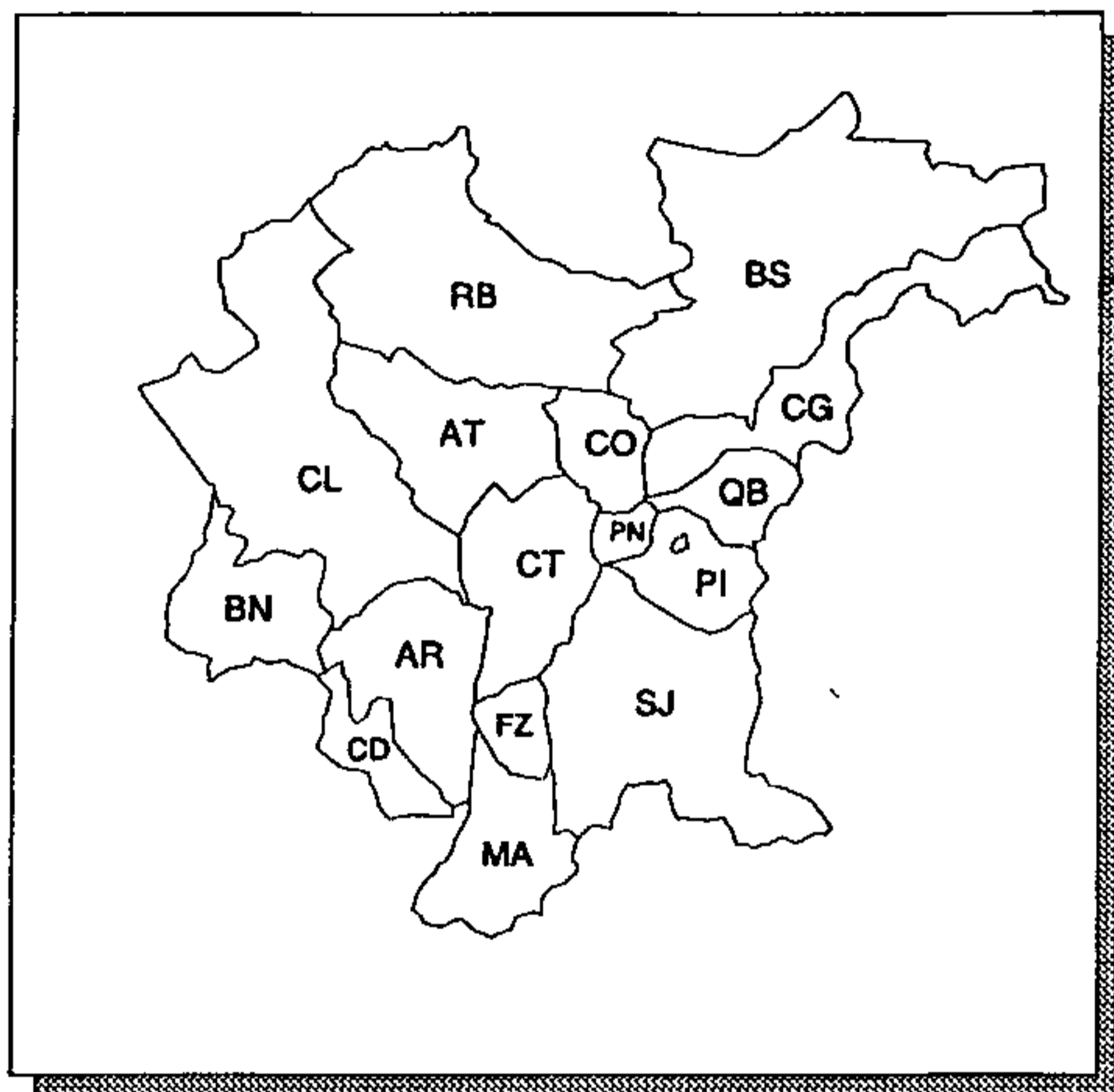

ÁREA LEVANTADA: 

Obtenção de cópias:

SOLICITAR AO IAP (FORMULÁRIO PRÓPRIO)

Texto:

SEM TEXTO

Observações:

CARTA SEM MARCAÇÃO E VALORES DE COORDENADAS; CORRESPONDE A FLORESTA ESTADUAL METROPOLITANA

Ano de publicação:

INFORMAÇÃO NÃO OBTIDA

MACROZONEAMENTO

ESCALA: 1:100.000

ANO DE EXECUÇÃO: 1990

Fonte:

MACROZONEAMENTO DA APA DE GUARAQUEÇABA

Conteúdo:

ÁREAS DESTINADAS PARA: USO AGRÍCOLA ATUAL, ESPECIAL PARA MICROZONEAMENTO, USO CONTROLADO, USO RESTRITO, PRESERVAÇÃO PERMANENTE E ESTAÇÕES ECOLÓGICAS PROPOSTAS. LIMITES ESTADUAL, MUNICIPAIS E DA APA DE GUARAQUEÇABA

Classificação:

ZONEAMENTO

Contratante/Executor:

IBAMA/IPARDES

Método de elaboração:

INFORMAÇÃO NÃO OBTIDA

Abrangência (Sigla dos Municípios):

PARCIAL: CG

Tipo de material e estado de conservação:

CRONAFLEX EM BOM ESTADO

Tamanho da prancha (cm):

75 X 110

Quantidade de cartas:

1 CARTA

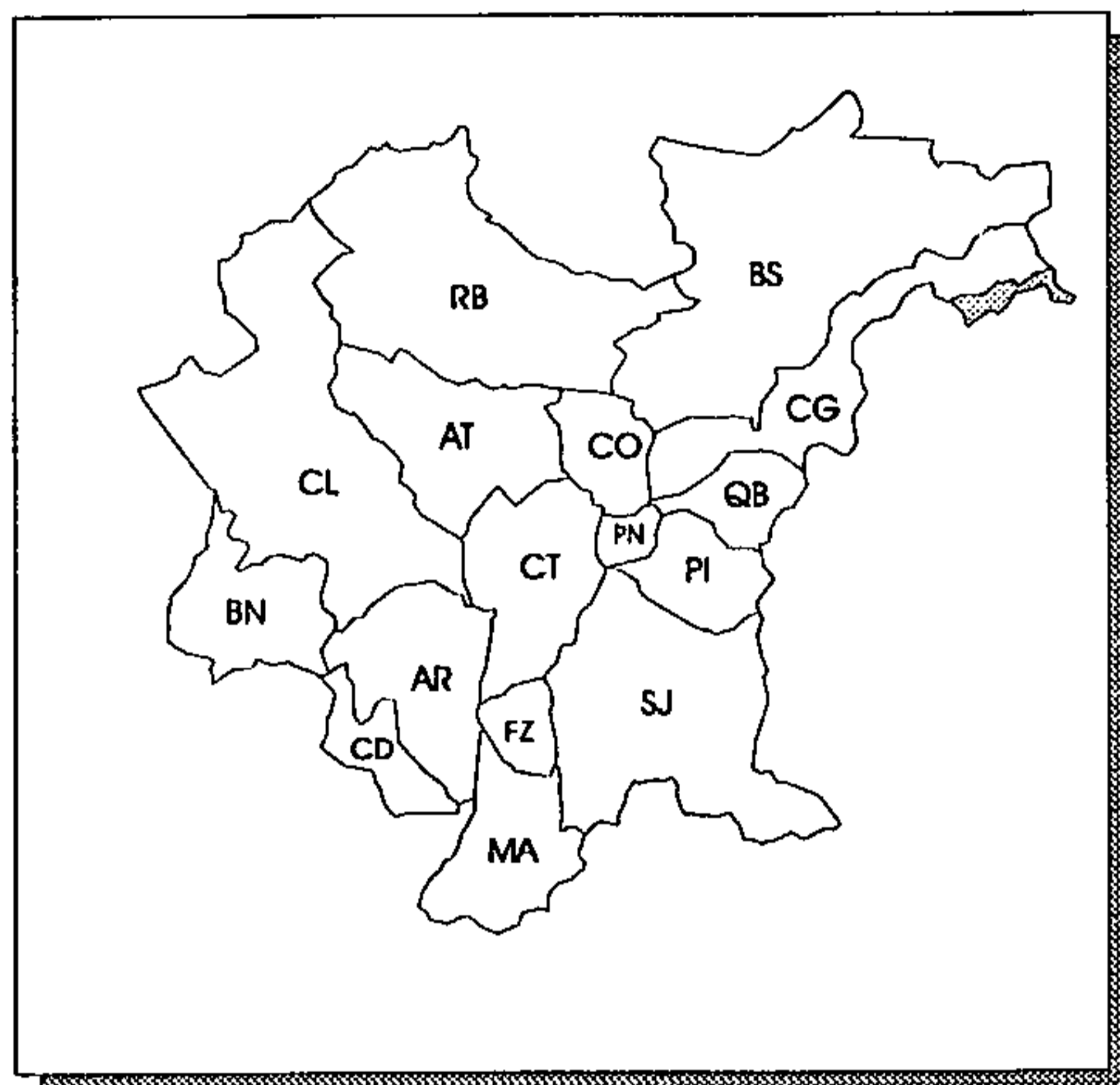

ÁREA LEVANTADA:



Obtenção de cópias:

SOLICITAR AO IPARDES

Texto:

RELATÓRIO DE 254 pp., EM 2V., VERSANDO SOBRE A CARACTERIZAÇÃO AMBIENTAL E SÓCIO-ECONÔMICA, E ASPECTOS JURÍDICO-INSTITUCIONAIS

Observações:

CARTA ABRANGE TODA A ÁREA DA APA, QUE EXTRAPOLA OS LIMITES DA RMC

Ano de publicação:

INFORMAÇÃO NÃO OBTIDA

MAPA DE ZONEAMENTO

ESCALA: 1:20.000

ANO DE EXECUÇÃO: 1991

Fonte:

LEGISLAÇÃO DE USO DO SOLO - LEI Nº 5234 E DECRETOS COMPLEMENTARES

Conteúdo:

MAPA DE ARRUAMENTO (SIMPLIFICADA) COM A DEMARCAÇÃO, ENTRE OUTRAS, DAS CLASSES DE: ZONAS RESIDENCIAIS, ZONAS E SETORES ESPECIAIS, ZONAS E ÁREAS ESPECIAIS

Classificação:

ZONEAMENTO

Contratante/Executor:

IPPUC

Método de elaboração:

INFORMAÇÃO NÃO OBTIDA

Abrangência (Sigla dos Municípios):

PARCIAL: CT

Tipo de material e estado de conservação:

VEGETAL NA COR SÉPIA, EM BOM ESTADO

Tamanho da prancha (cm):

107 X 171

Quantidade de cartas:

1 CARTA

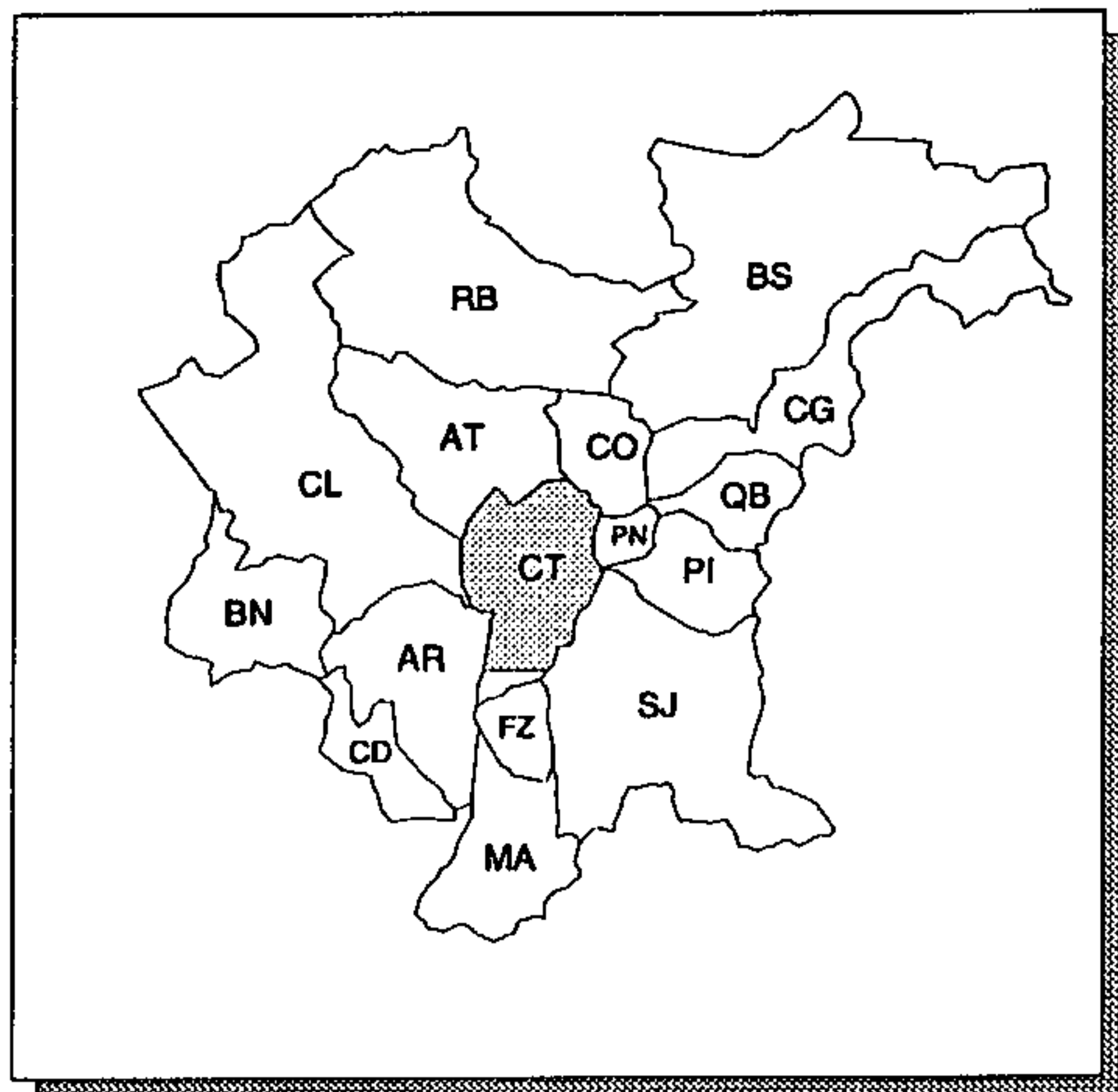

ÁREA LEVANTADA:

Obtenção de cópias:

SOLICITAR AO IPPUC

Texto:

RELATÓRIO (1V.) COM TODOS OS DECRETOS COMPLEMENTARES À LEI 5234

Observações:

Ano de publicação:

NÃO PUBLICADO

MODELO ESTRUTURANTE REGIONAL

ESCALA: 1: 100.000

ANO DE EXECUÇÃO: 1977

Fonte:

INFORMAÇÃO NÃO OBTIDA

Conteúdo:

ZONAS URBANA ATUAL, EXPANSÃO URBANA I E II, DE TRANSIÇÃO, INDUSTRIALIZAÇÃO DIRIGIDA E FAVORÁVEL, ATUAÇÃO DO SETOR PRIMÁRIO, INTERESSE TURÍSTICO, SUB-CENTROS REGIONAIS. LIMITES DE RESERVATÓRIOS D'ÁGUA, RESERVA ECOLÓGICA E PARQUES. TRAÇADO DO SISTEMA VIÁRIO

Classificação:

ZONEAMENTO

Contratante/Executor:

COMEC

Método de elaboração:

CARTA-SINTESE OBTIDA COM BASE EM INFORMAÇÕES TEMÁTICAS E NA POLÍTICA DE DESENVOLVIMENTO METROPOLITANO

Abrangência (Sigla dos Municípios):

TOTAL: AR, AT, BN, CD, CL, CO, CT, FZ, MA, PI, PN, QB E SJ
PARCIAL: BS, CG E RB

Tipo de material e estado de conservação:

POLYESTER, COM DESENHO E COLORIDO A HIDROGRÁFICA, EM ESTADO REGULAR

Tamanho da prancha (cm):

118 X 128

Quantidade de cartas:

1 CARTA

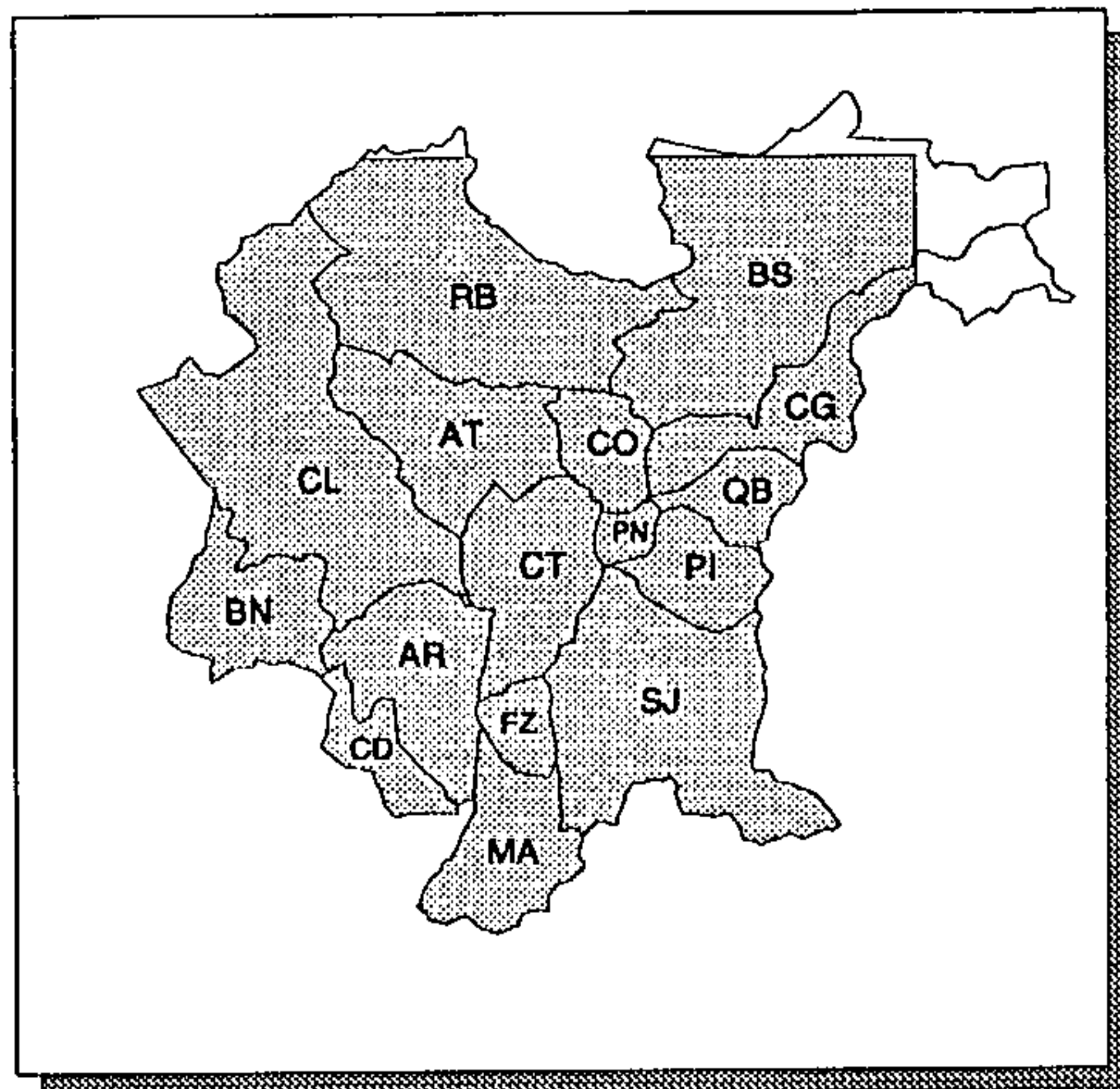

ÁREA LEVANTADA:



Obtenção de cópias:

SOLICITAR À COMEC

Texto:

SEM TEXTO

Observações:

CARTA SEM VALORES DE COORDENADAS (APENAS COM O QUADRICULADO DAS UTM) E INDICAÇÃO DE ESCALA

Ano de publicação:

NÃO PUBLICADO

ORGANIZAÇÃO ESPACIAL

ESCALA: 1: 50.000

ANO DE EXECUÇÃO: 1982

Fonte:

REAVALIAÇÃO DO PLANO DE DESENVOLVIMENTO INTEGRADO DA RMC

Conteúdo:

ORGANIZAÇÃO ESPACIAL DA RMC, COM AS SEGUINTE UNIDADES: ESTRUTURAÇÃO URBANA, EXPANSÃO URBANA, PROMOÇÃO INDUSTRIAL, DINAMIZAÇÃO RURAL, PRESERVAÇÃO ECOLÓGICA E AMBIENTAL (EM 3 NÍVEIS)

Classificação:

ZONEAMENTO

Contratante/Executor:

COMEC

Método de elaboração:

PLOTAGEM DAS POLÍTICAS DE DESENVOLVIMENTO ESTABELECIDAS NO PDI - 82

Abrangência (Sigla dos Municípios):

TODA A REGIÃO METROPOLITANA DE CURITIBA

Tipo de material e estado de conservação:

POLYESTER EM ÓTIMO ESTADO

Tamanho da prancha (cm):

95 X 136

Quantidade de cartas:

2 CARTAS

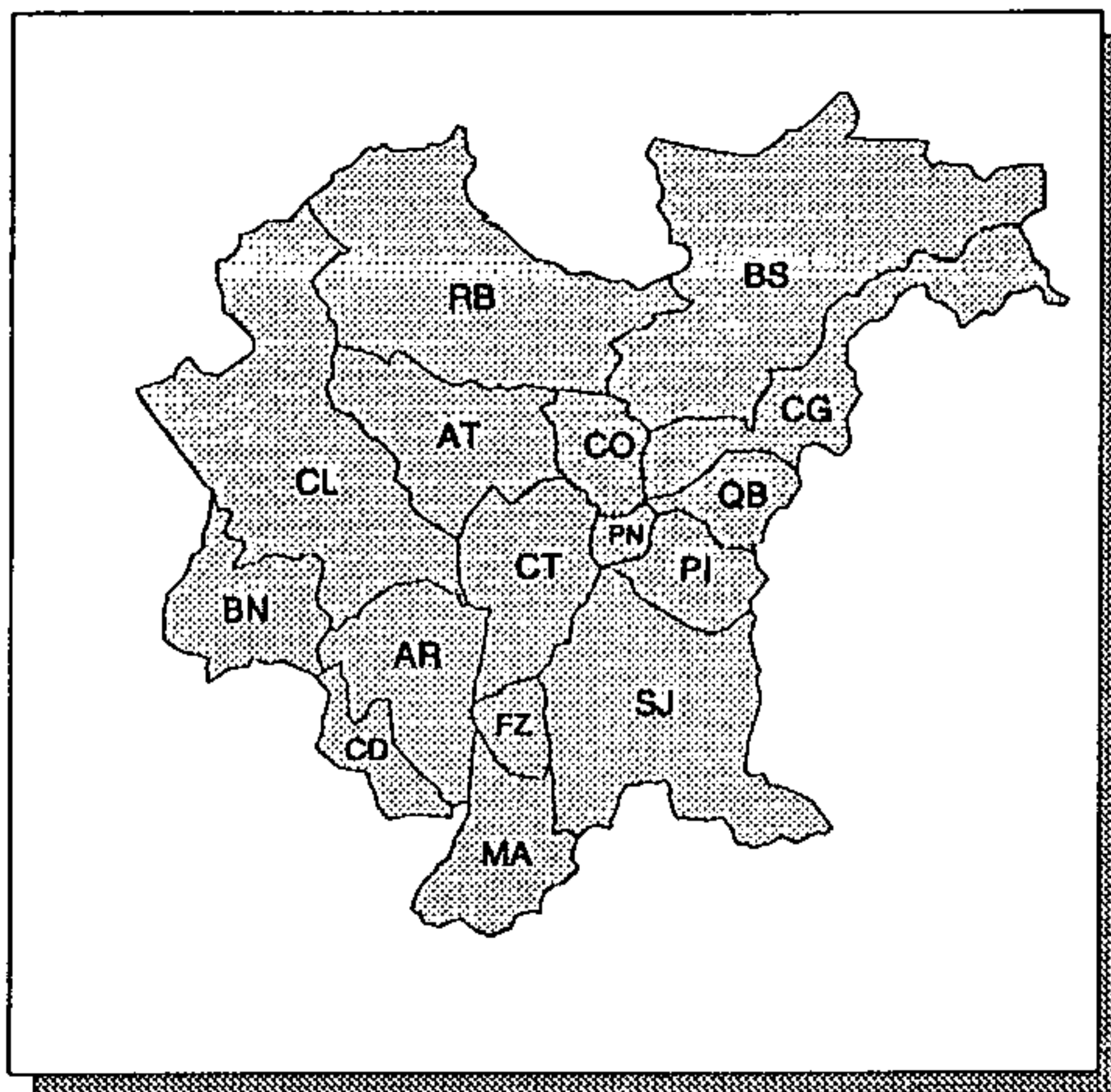

ÁREA LEVANTADA:



Obtenção de cópias:

SOLICITAR À COMEC

Texto:

SEM TEXTO

Observações:

CARTA SEM MARCAÇÃO E VALORES DE COORDENADAS E ELEMENTOS PLANIALTIMÉTRICOS

Ano de publicação:

NÃO PUBLICADO

ORGANIZAÇÃO ESPACIAL

ESCALA: 1:200.000

ANO DE EXECUÇÃO: 1982

Fonte:

PLANO DE DESENVOLVIMENTO INTEGRADO DA RMC

Conteúdo:

ORGANIZAÇÃO ESPACIAL DA RMC, COM AS SEGUINTE UNIDADES: ESTRUTURAÇÃO URBANA, EXPANSÃO URBANA, PROMOÇÃO INDUSTRIAL, DINAMIZAÇÃO RURAL, PRESERVAÇÃO ECOLÓGICA E AMBIENTAL (EM 3 NÍVEIS)

Classificação:

ZONEAMENTO

Contratante/Executor:

COMEC

Método de elaboração:

INFORMAÇÃO NÃO OBTIDA

Abrangência (Sigla dos Municípios):

TODA A REGIÃO METROPOLITANA DE CURITIBA

Tipo de material e estado de conservação:

CARTA IMPRESSA EM CORES, EM BOM ESTADO

Tamanho da prancha (cm):

61 X 77

Quantidade de cartas:

1 CARTA

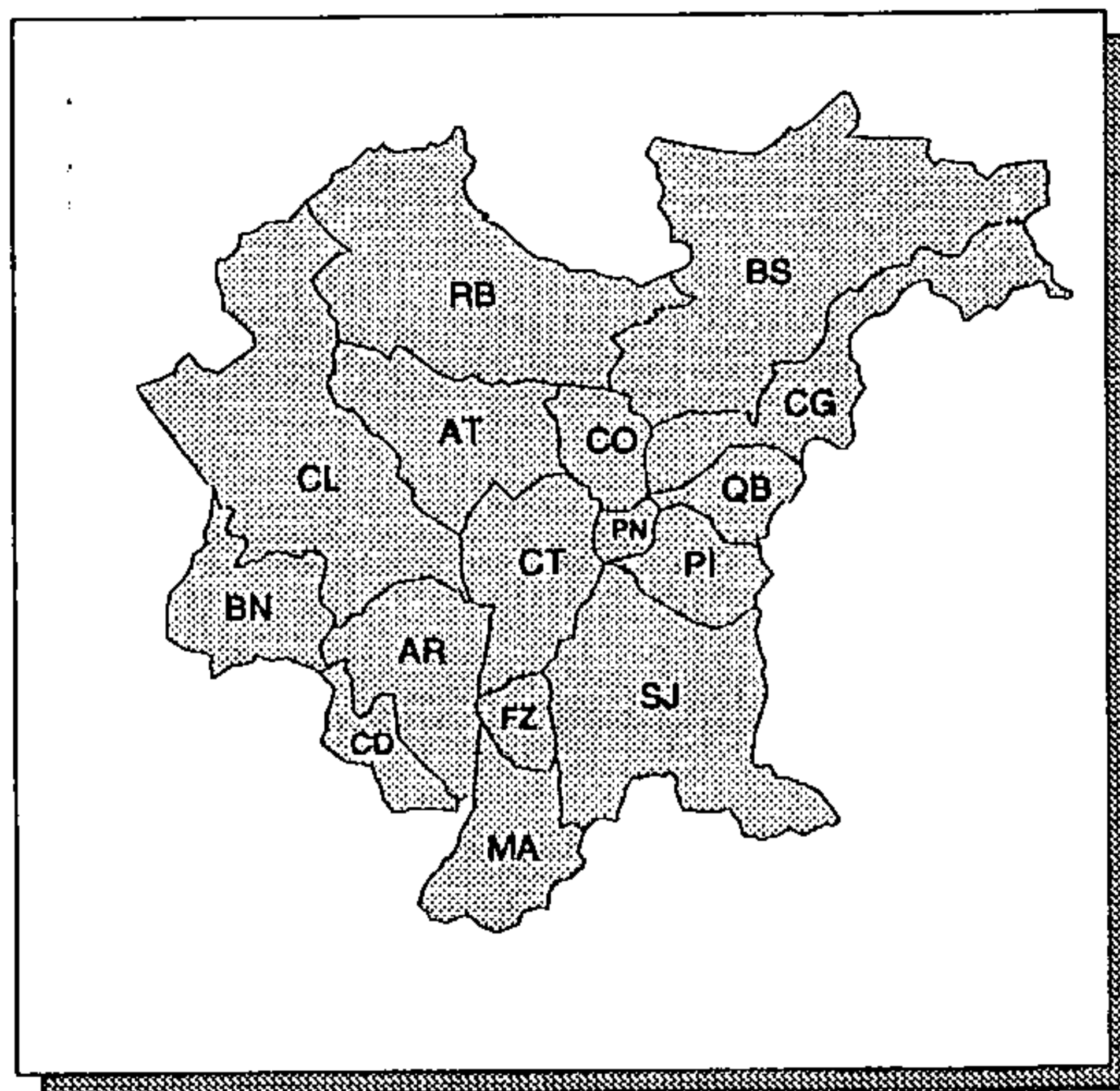

ÁREA LEVANTADA:



Obtenção de cópias:

SOLICITAR À COMEC

Texto:

SEM TEXTO

Observações:

CARTA SEM MARCAÇÃO E VALORES DE COORDENADAS E INDICAÇÃO DE ESCALA

Ano de publicação:

1982

ORGANIZAÇÃO ESPACIAL - PROPOSTA

ESCALA: 1:150.000

ANO DE EXECUÇÃO: 1982

Fonte:

PLANO DE DESENVOLVIMENTO INTEGRADO DA REGIÃO METROPOLITANA DE CURITIBA. REAVALIAÇÃO 01

Conteúdo:

ZONAS RECOMENDADAS PARA: URBANIZAÇÃO INTENSIVA E EXTENSIVA, INDÚSTRIA, INDÚSTRIA DE USO DIVERSO, EXPLORAÇÃO MINERAL, AGROPECUÁRIA INTENSIVA, PRODUÇÃO EXTENSIVA, PRESERVAÇÃO E PROTEÇÃO DE FUNDO DE VALES. LIMITES DE ÁREAS DE PARQUES, REPRESAS E MATAS

Classificação:

ZONEAMENTO

Contratante/Executor:

COMEC

Método de elaboração:

ZONEAMENTO OBTIDO COM APOIO DE CARTAS TEMÁTICAS E COM BASE NA POLÍTICA DE DESENVOLVIMENTO DA RMC

Abrangência (Sigla dos Municípios):

TODA A REGIÃO METROPOLITANA DE CURITIBA

Tipo de material e estado de conservação:

CRONAFLEX, COLORIDO COM CANETA, EM BOM ESTADO

Tamanho da prancha (cm):

87 X 114

Quantidade de cartas:

1 CARTA

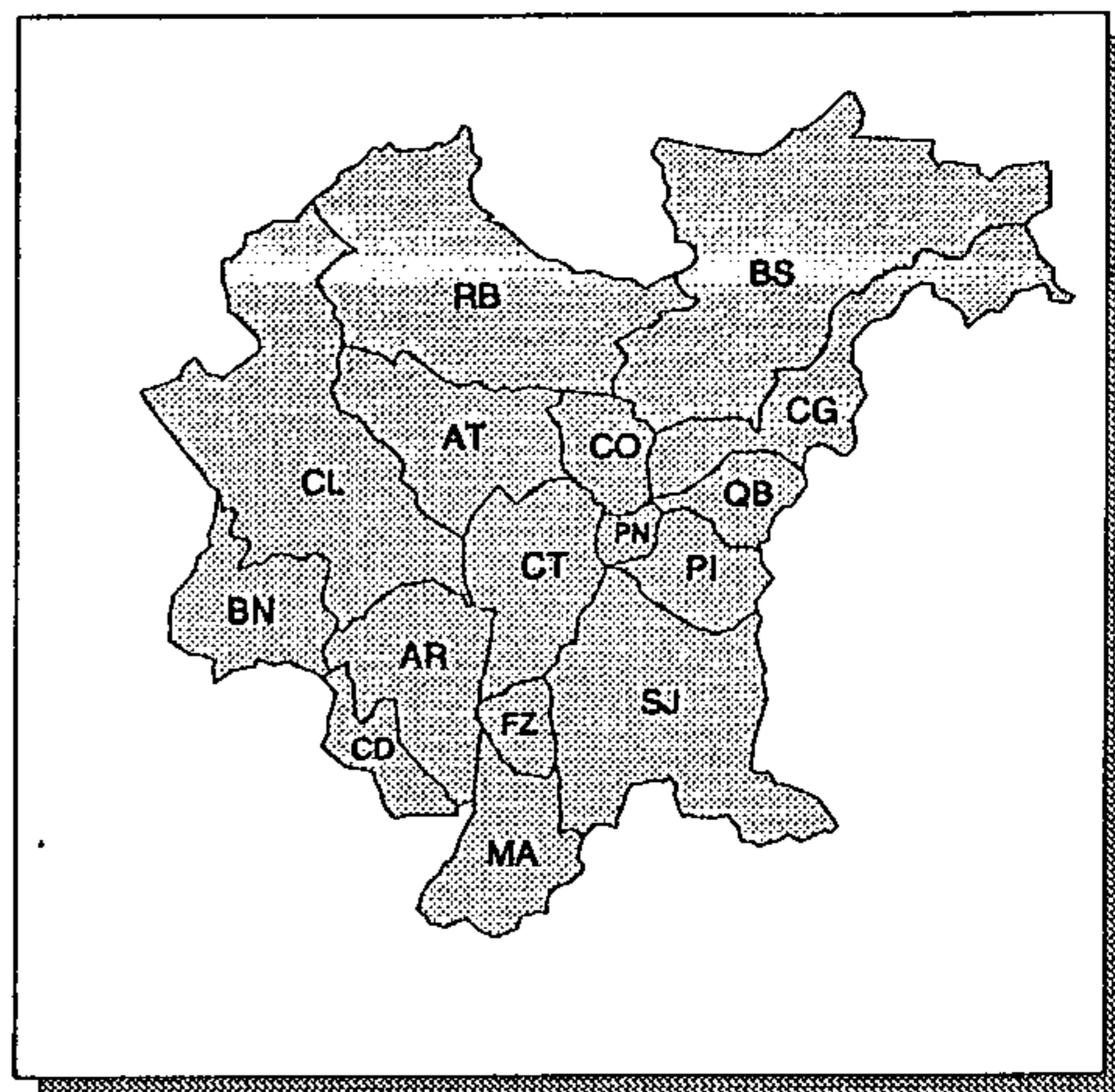

ÁREA LEVANTADA: 

Obtenção de cópias:

SOLICITAR À COMEC

Texto:

RELATÓRIO (2V.) COM ANÁLISE DA SITUAÇÃO DA RMC ENFOCANDO SUAS ASPIRAÇÕES, NECESSIDADES, INTERESSES E ESTABELECIMENTO DE PROPOSTAS

Observações:

Ano de publicação:

NÃO PUBLICADO

PADRÕES E RECOMENDAÇÕES DE USO DO SOLO

ESCALA: 1:20.000

ANO DE EXECUÇÃO: 1981

Fonte:

PADRÕES E RECOMENDAÇÕES DE USO DO SOLO NA REGIÃO METROPOLITANA DE CURITIBA

Conteúdo:

ÁREAS RECOMENDADAS PARA: AGRICULTURA, PECUÁRIA E REFLORESTAMENTO COM INDICAÇÕES SOBRE AS PRÁTICAS DE CONSERVAÇÃO DO SOLO; ÁREAS DE PRESERVAÇÃO PERMANENTE; ÁREAS DE INUNDAÇÃO E DE SOLOS HIDROMÓRFICOS

Classificação:

ZONEAMENTO

Contratante/Executor:

COMEC/IPARDES

Método de elaboração:

COMPILAÇÃO E ANÁLISE DE DADOS PREEXISTENTES E FOTOINTERPRETAÇÃO, SEM APOIO DE CAMPO

Abrangência (Sigla dos Municípios):

TODA A REGIÃO METROPOLITANA DE CURITIBA

Tipo de material e estado de conservação:

CRONAFLEX EM BOM ESTADO

Tamanho da prancha (cm):

48 X 82

Quantidade de cartas:

106 CARTAS DE CORTE 5'00" X 7'30"

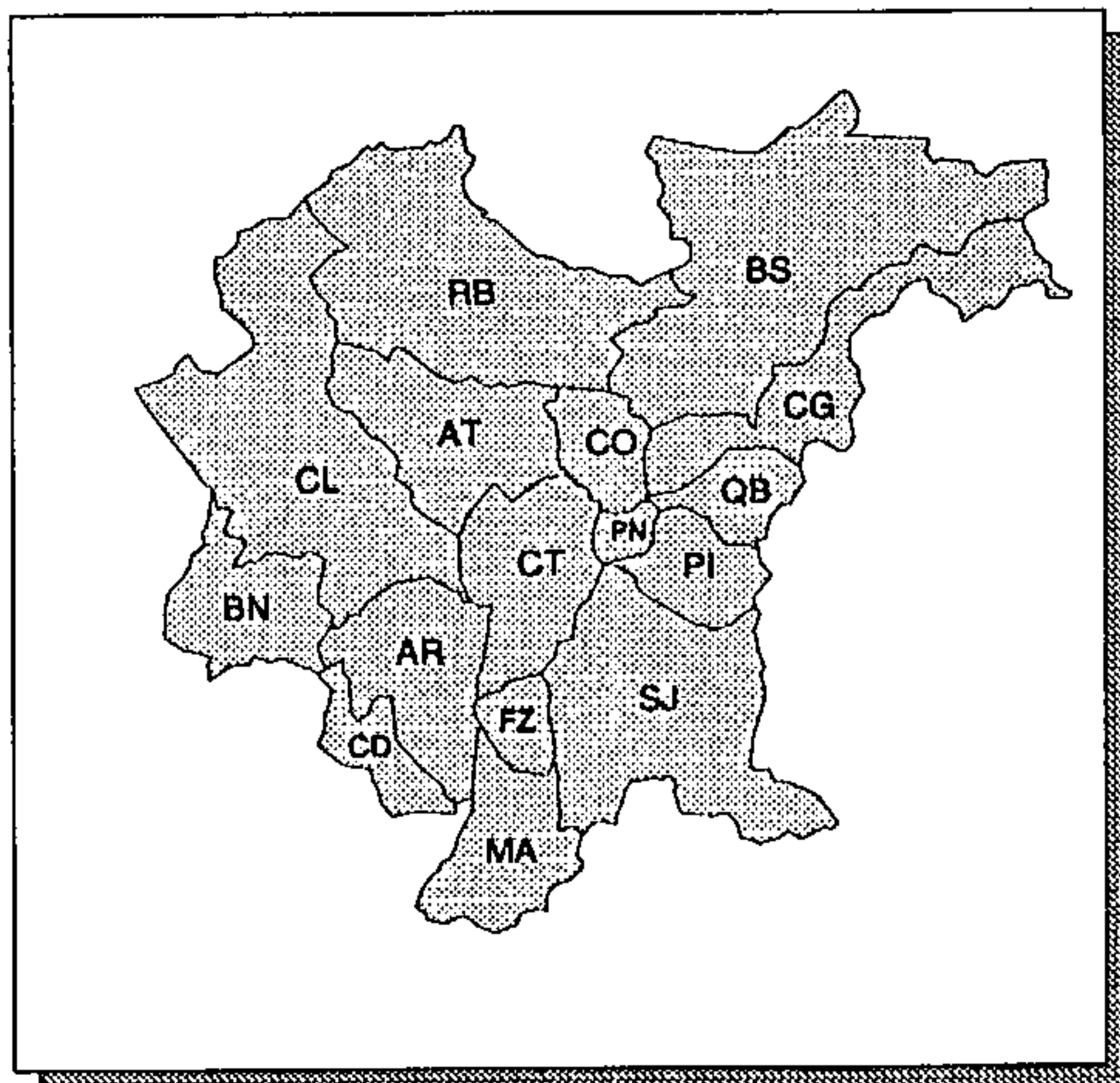

ÁREA LEVANTADA:



Obtenção de cópias:

SOLICITAR À COMEC

Texto:

RELATÓRIO DE 12 pp. VERSANDO SOBRE: METODOLOGIA PARA DELIMITAÇÃO DAS UNIDADES GEOMÓRFICAS, PADRÕES DE USO AGRÍCOLA E AVALIAÇÃO DA APTIDÃO AGRÍCOLA DAS UNIDADES GEOMÓRFICAS

Observações:

NA DATA DO LEVANTAMENTO (SETEMBRO/92) A COMEC POSSUIA APENAS 88 CARTAS

Ano de publicação:

NÃO PUBLICADO

PADRÕES E RECOMENDAÇÕES DE USO DO SOLO BUGRE, MUNICÍPIO DE Balsa Nova

ESCALA: 1:20.000

ANO DE EXECUÇÃO: 1983

Fonte:

CENTROS DE DINAMIZAÇÃO RURAL

Conteúdo:

ÁREAS RECOMENDADAS PARA: AGRICULTURA MECANIZADA, EXTRAÇÃO VEGETAL, REFLORESTAMENTO E PECUÁRIA COM PASTAGENS ARTIFICIAIS OU PLANTADAS

Classificação:

ZONEAMENTO

Contratante/Executor:

COMEC, PM Balsa Nova

Método de elaboração:

AVALIAÇÃO DA APTIDÃO AGRÍCOLA DE UNIDADES GEOMÓRFICAS COM BASE EM PADRÕES DE USO AGRÍCOLA DO SOLO. DADOS COMPILADOS DO PROJETO PADRÕES E RECOMENDAÇÕES DE USO DO SOLO, EXECUTADO PELO IPARDES EM 1981

Abrangência (Sigla dos Municípios):

PARCIAL: BN

Tipo de material e estado de conservação:

VEGETAL EM BOM ESTADO

Tamanho da prancha (cm):

58 X 59

Quantidade de cartas:

1 CARTA

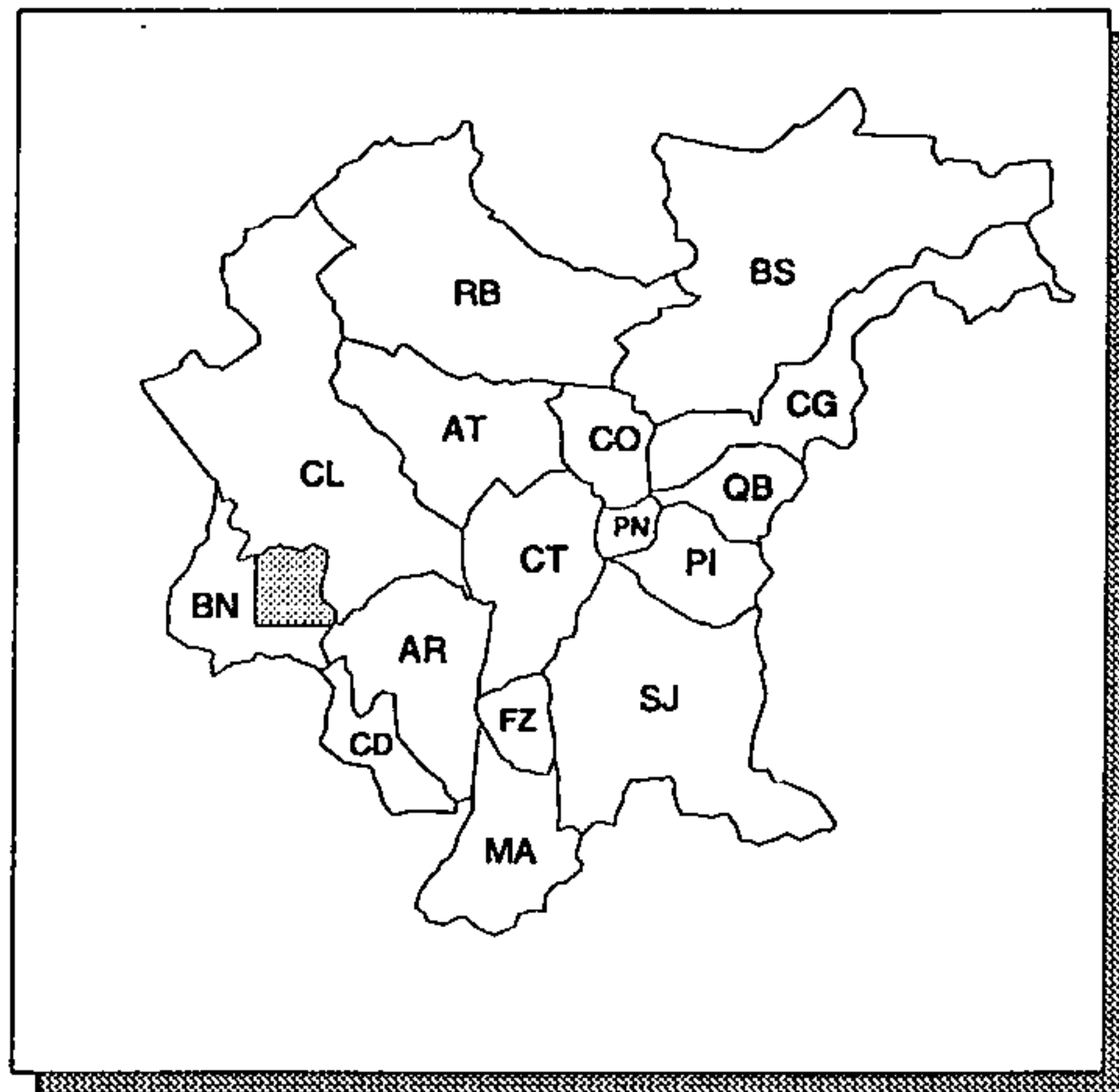

ÁREA LEVANTADA:



Obtenção de cópias:

SOLICITAR À COMEC

Texto:

RELATÓRIO DE 61 pp. VERSANDO SOBRE: ESTUDO DO MEIO FÍSICO; ASPECTOS SÓCIO-ECONÔMICOS, DEMOGRÁFICOS E SOCIAIS; SANEAMENTO E TRANSPORTE

Observações:

CARTA SEM OS VALORES DE COORDENADAS (APENAS COM O QUADRICULADO DAS UTM)

Ano de publicação:

NÃO PUBLICADO

PADRÕES E RECOMENDAÇÕES DE USO DO SOLO GUAJUVIRA, MUNICÍPIO DE ARAUCÁRIA

ESCALA: 1:20.000

ANO DE EXECUÇÃO: 1983

Fonte:

CENTROS DE DINAMIZAÇÃO RURAL

Conteúdo:

ÁREAS RECOMENDADAS PARA: AGRICULTURA MECANIZADA E NÃO MECANIZADA, EXTRAÇÃO VEGETAL, REFLORESTAMENTO E PECUÁRIA COM PASTAGENS ARTIFICIAIS OU PLANTADA

Classificação:

ZONEAMENTO

Contratante/Executor:

COMEC, EMATER-ACARPA, PM ARAUCÁRIA

Método de elaboração:

AVALIAÇÃO DA APTIDÃO AGRÍCOLA DE UNIDADES GEOMÓRFICAS COM BASE EM PADRÕES DE USO AGRÍCOLA DO SOLO. DADOS COMPILADOS DO PROJETO PADRÕES E RECOMENDAÇÕES DE USO DO SOLO, EXECUTADO PELO IPARDES EM 1981

Abrangência (Sigla dos Municípios):

PARCIAL: AR

Tipo de material e estado de conservação:

VEGETAL EM BOM ESTADO

Tamanho da prancha (cm):

59 X 85

Quantidade de cartas:

1 CARTA

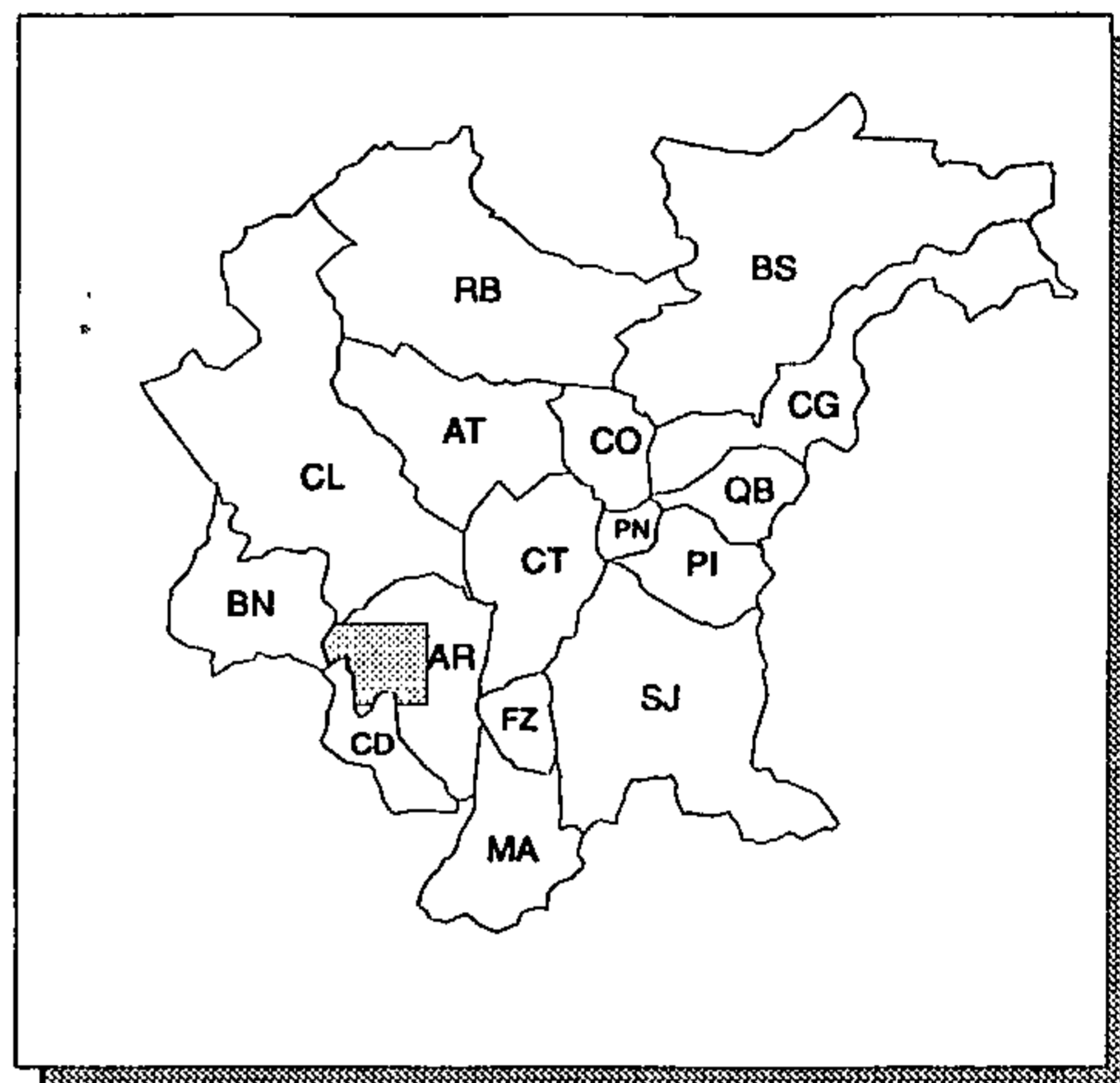

ÁREA LEVANTADA: 

Obtenção de cópias:

SOLICITAR À COMEC

Texto:

RELATÓRIO DE 74 pp. VERSANDO SOBRE: ESTUDO DO MEIO FÍSICO; ASPECTOS SÓCIO-ECONÔMICOS, DEMOGRÁFICOS E SOCIAIS; SANEAMENTO E TRANSPORTE

Observações:

Ano de publicação:

NÃO PUBLICADO

PARQUE REGIONAL DO IGUAÇU

ESCALA: 1:20.000

ANO DE EXECUÇÃO: 1981

Fonte:

INFORMAÇÃO NÃO OBTIDA

Conteúdo:

LIMITES DAS ÁREAS CONSTANTES DO DECRETO DE UTILIDADE PÚBLICA Nº 6440 DE 13/3/79, DA PROPOSTA PARA DECRETO DE UTILIDADE PÚBLICA, DO PROJETO PRELIMINAR DAS BARRAGENS PIRAQUARA E IRAI, E DA BARRAGEM CAIGUAVA

Classificação:

ZONEAMENTO

Contratante/Executor:

COMEC

Método de elaboração:

INFORMAÇÃO NÃO OBTIDA

Abrangência (Sigla dos Municípios):

PARCIAL: CT, PI, PN, QB E SJ

Tipo de material e estado de conservação:

POLYESTER EM BOM ESTADO

Tamanho da prancha (cm):

57 X 144

Quantidade de cartas:

1 CARTA

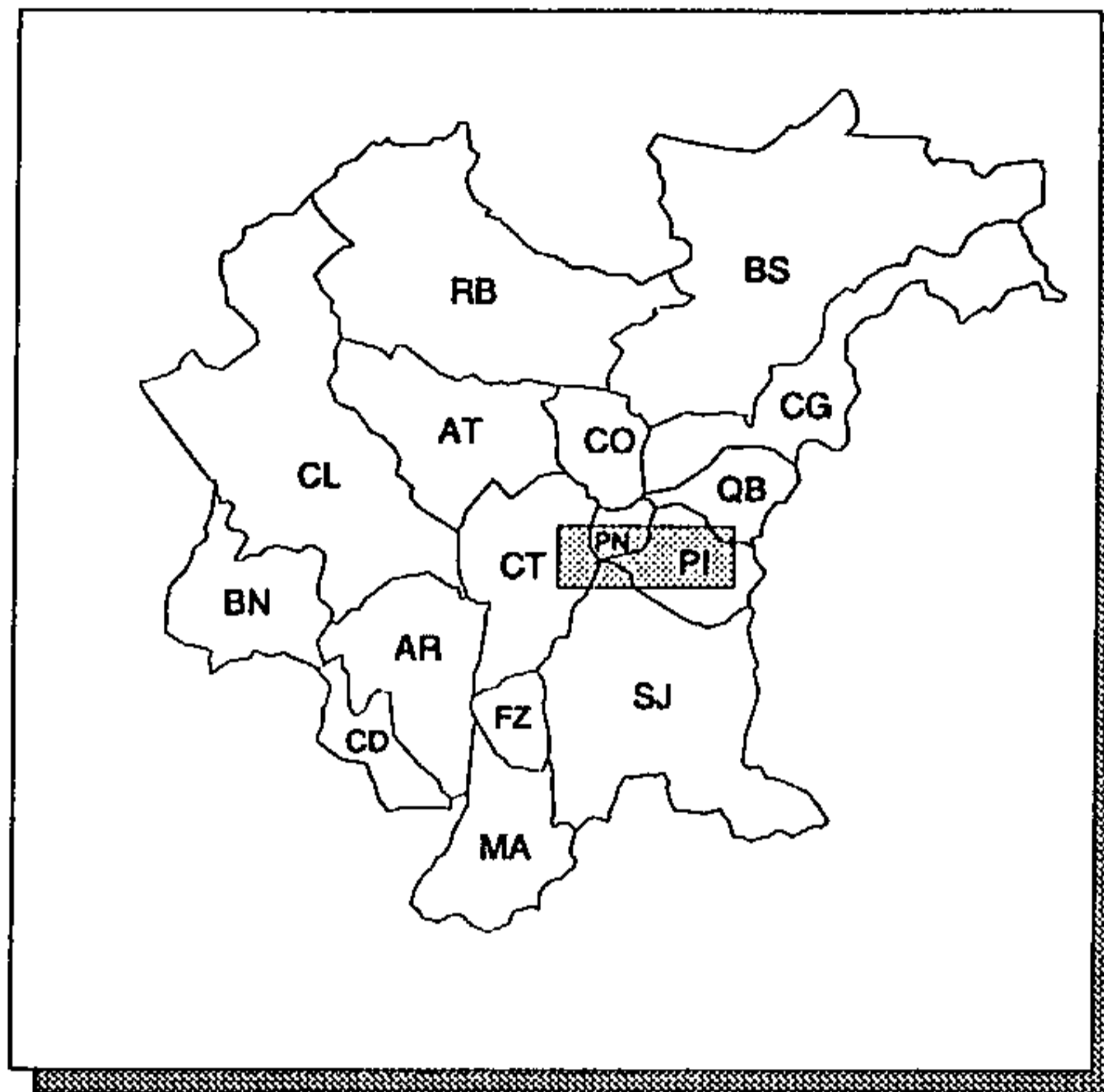

ÁREA LEVANTADA: 

Obtenção de cópias:

SOLICITAR À COMEC

Texto:

SEM TEXTO

Observações:

CARTA SEM LEGENDA

Ano de publicação:

NÃO PUBLICADO

PLANO DIRETOR DE MANEJO FLORESTAL - PROPOSTAS

ESCALA: 1: 50.000

ANO DE EXECUÇÃO: 1987

Fonte:

DIRETRIZES AMBIENTAIS PARA O DESENVOLVIMENTO INTEGRADO DA REGIÃO METROPOLITANA DE CURITIBA - PLANO DIRETOR DE MANEJO FLORESTAL

Conteúdo:

ÁREAS PRIORITÁRIAS PARA MANEJOS INTENSIVO, EXTENSIVO E SEMI-INTENSIVO, E ÁREAS NÃO PRIORITÁRIAS. LIMITES DAS UNIDADES DE CONSERVAÇÃO, DE ÁREAS DE MANANCIAIS E DE VÁRZEA; DIVISÃO POLÍTICO-ADMINISTRATIVA; RODOVIAS E REPRESAS EXISTENTES E PROJETADAS

Classificação:

ZONEAMENTO

Contratante/Executor:

COMEC, ITCF, COPEL, IBDF-DE-PR, FUPEF

Método de elaboração:

ZONAS PROPOSTAS DELIMITADAS COM BASE NA SOBREPOSIÇÃO DE CRITÉRIOS SOBRE: APTIDÃO DO MEIO FÍSICO E CONVENIÊNCIAS POLÍTICAS, ECONÔMICAS E SOCIAIS

Abrangência (Sigla dos Municípios):

TOTAL: AR, AT, BN, BS, CG, CL, CO, CT, FZ, MA, PI, PN, QB, RB E SJ; PARCIAL: CD

Tipo de material e estado de conservação:

VEGETAL EM BOM ESTADO.

Tamanho da prancha (cm):

58 X 81

Quantidade de cartas:

24 CARTAS DE CORTE 15' X 15'

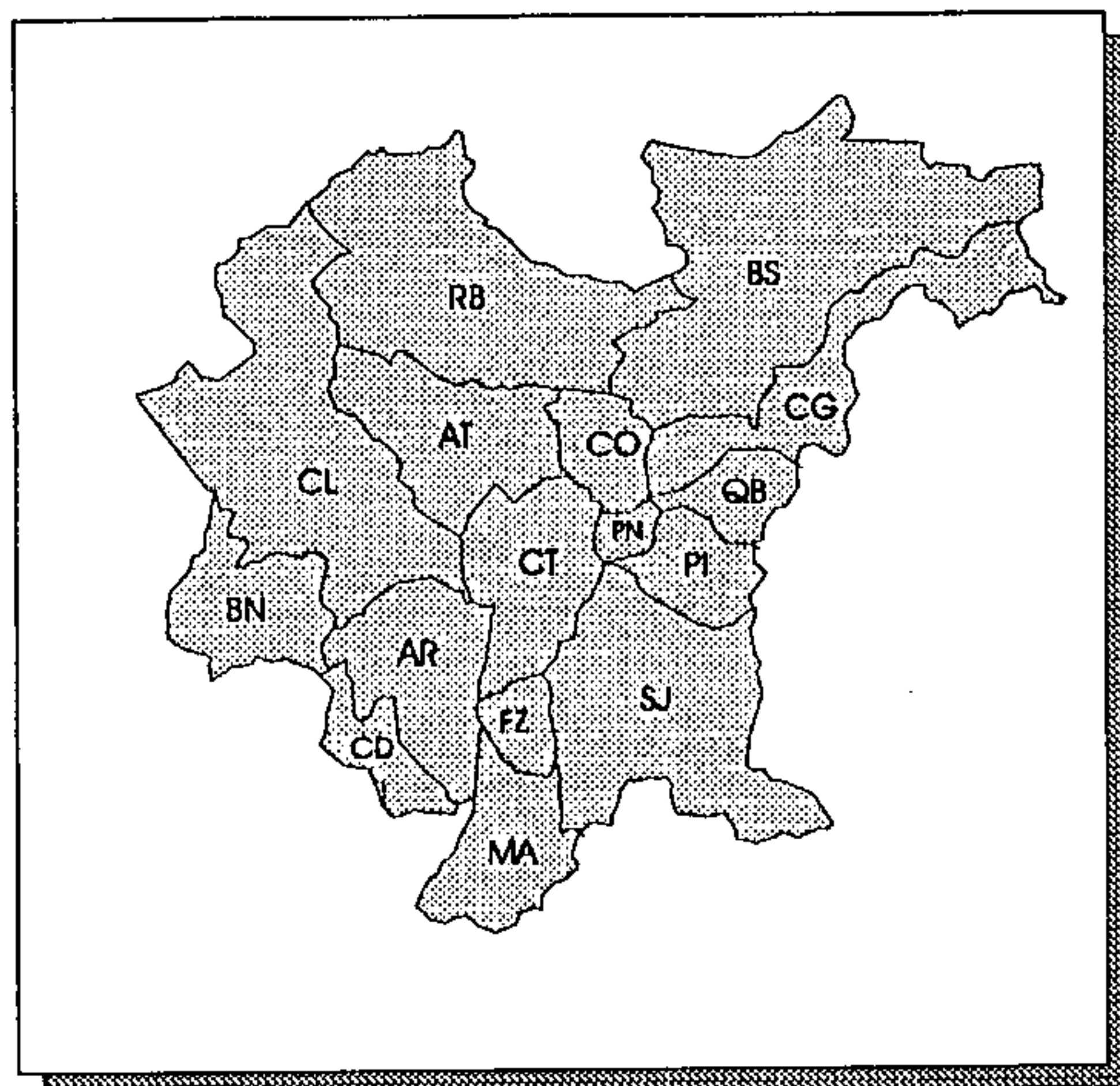

ÁREA LEVANTADA: 

Obtenção de cópias:

SOLICITAR À COMEC

Texto:

RELATÓRIO (1V.) VERSANDO SOBRE: METODOLOGIA; ASPECTOS FÍSICO-TERRITORIAIS, SÓCIO-ECONÔMICOS E INSTITUCIONAIS; PLANO BÁSICO DE AÇÃO; PRIORIDADES E INVESTIMENTOS

Observações:

Ano de publicação:

NÃO PUBLICADO

PLANO DIRETOR DE MANEJO FLORESTAL - PROPOSTAS

ESCALA: 1: 150.000

ANO DE EXECUÇÃO: 1987

Fonte:

DIRETRIZES AMBIENTAIS PARA O DESENVOLVIMENTO INTEGRADO DA REGIÃO METROPOLITANA DE CURITIBA - PLANO DIRETOR DE MANEJO FLORESTAL

Conteúdo:

ÁREAS PRIORITÁRIAS PARA MANEJOS INTENSIVO, EXTENSIVO E SEMI-INTENSIVO, E ÁREAS NÃO PRIORITÁRIAS. LIMITES DAS UNIDADES DE CONSERVAÇÃO, DE ÁREAS DE MANANCIAIS E DE VÁRZEA; DIVISÃO POLÍTICO-ADMINISTRATIVA; RODOVIAS E REPRESAS EXISTENTES E PROJETADAS

Classificação:

ZONEAMENTO

Contratante/Executor:

COMEC, ITCF, COPEL, IBDF-DE-PR, FUPEF

Método de elaboração:

REDUÇÃO DAS CARTAS: PLANO DIRETOR DE MANEJO FLORESTAL - PROPOSTAS, 1:50.000, POR PROCESSO FOTOGRÁFICO, COM AMARRAÇÃO DA UTM, MONTAGEM E DESENHO FINAL

Abrangência (Sigla dos Municípios):

TODA A REGIÃO METROPOLITANA DE CURITIBA

Tipo de material e estado de conservação:

POLYESTER EM BOM ESTADO

Tamanho da prancha (cm):

90 X 123

Quantidade de cartas:

1 CARTA

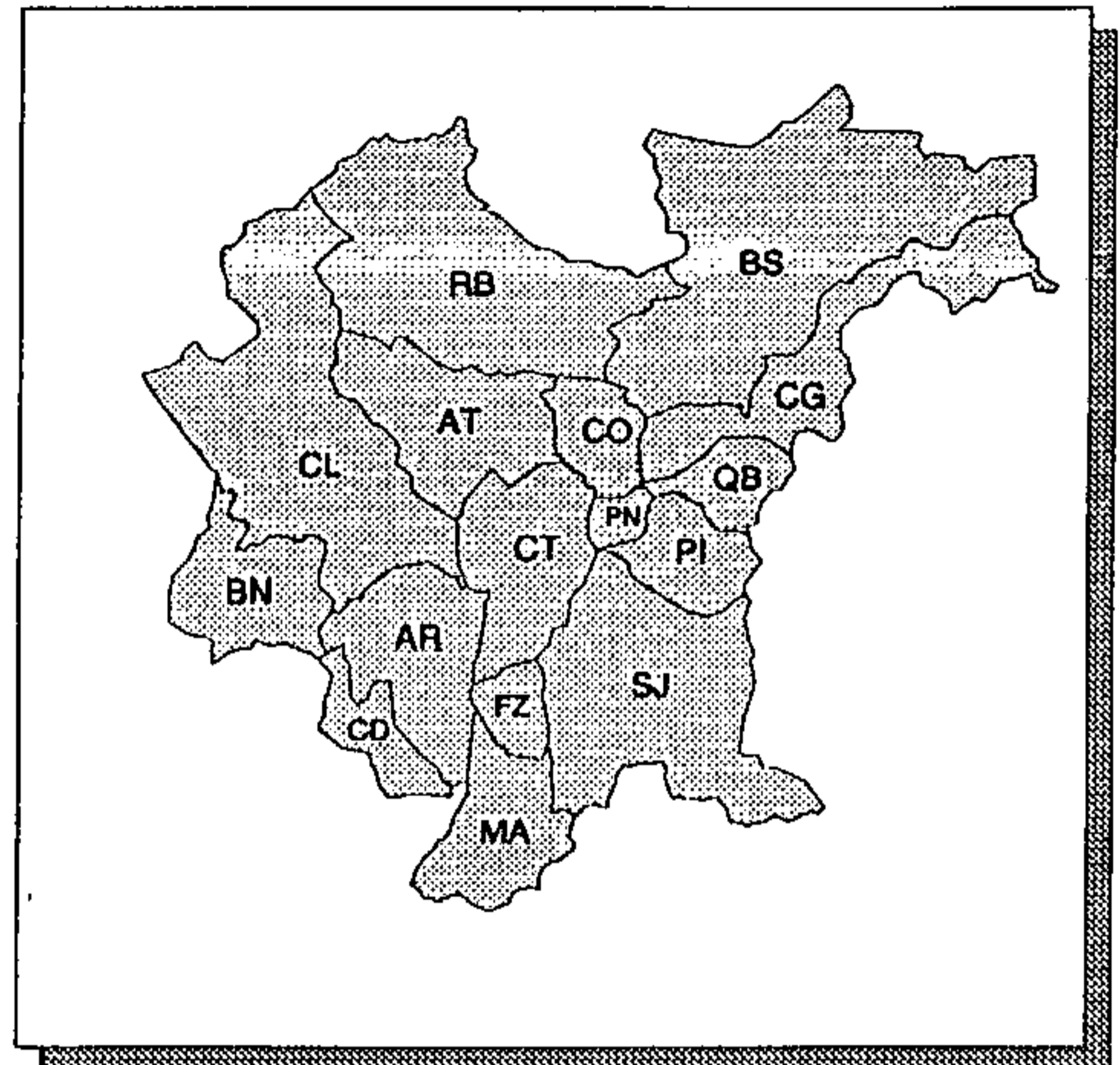

ÁREA LEVANTADA: 

Obtenção de cópias:

SOLICITAR À COMEC

Texto:

RELATÓRIO-SINTESE (1V.) VERSANDO SOBRE: METODOLOGIA; ASPECTOS FÍSICO-TERRITORIAIS, SÓCIO-ECONÔMICOS E INSTITUCIONAIS; PLANO BÁSICO DE AÇÃO; PRIORIDADES E INVESTIMENTOS

Observações:

Ano de publicação:

NÃO PUBLICADO

PRESERVAÇÃO E VALORIZAÇÃO DO POTENCIAL NATURAL E PAISAGÍSTICO - PROPOSTA

ESCALA: 1:150.000

ANO DE EXECUÇÃO: 1981

Fonte:

INFORMAÇÃO NÃO OBTIDA

Conteúdo:

ZONAS DE URBANIZAÇÃO INTENSIVA E EXTENSIVA E ZONAS PREDOMINANTEMENTE INDUSTRIAIS; ÁREAS DE EXPLORAÇÃO MINERAL E AGROPECUÁRIA, E DE PRESERVAÇÃO

Classificação:

ZONEAMENTO

Contratante/Executor:

COMEC

Método de elaboração:

COMPILAÇÃO DE INFORMAÇÕES TEMÁTICAS

Abrangência (Sigla dos Municípios):

TODA A REGIÃO METROPOLITANA DE CURITIBA

Tipo de material e estado de conservação:

POLYESTER EM ÓTIMO ESTADO

Tamanho da prancha (cm):

86 X 113

Quantidade de cartas:

1 CARTA

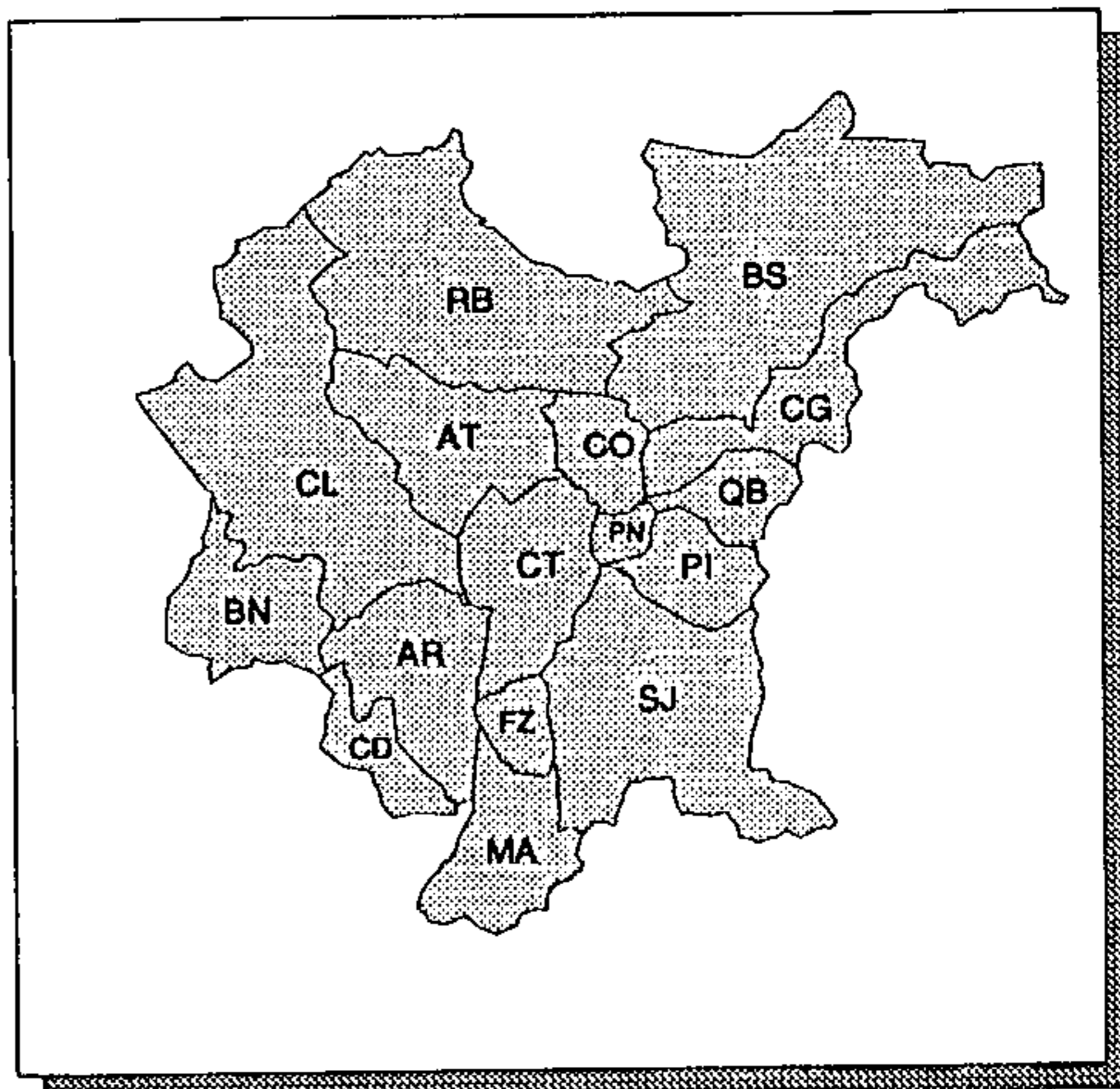

ÁREA LEVANTADA:



Obtenção de cópias:

SOLICITAR À COMEC

Texto:

SEM TEXTO

Observações:

PARA REPRODUÇÃO DA CARTA, MONTÁ-LA SOBRE BASE PRÓPRIA; CÓPIA HELIOGRÁFICA: USAR HELIOGRAFIA PLANA

Ano de publicação:

NÃO PUBLICADO

REFLORESTAMENTO

ESCALA: 1: 150.000

ANO DE EXECUÇÃO: 1984

Fonte:

MEIO AMBIENTE E RECURSOS NATURAIS DA REGIÃO METROPOLITANA DE CURITIBA - 1ª FASE

Conteúdo:

DIVISÃO DA REGIÃO EM 4 ÁREAS DE PRIORIDADE PARA REFLORESTAMENTO: PRIORIDADES 1 E 2, PRIORITÁRIO PARA OUTRA ATIVIDADE, E INAPTA; LIMITES MUNICIPAIS E DE ÁREAS URBANAS

Classificação:

ZONEAMENTO

Contratante/Executor:

COMEC/IPARDES

Método de elaboração:

PROCESSAMENTO MANUAL DE INFORMAÇÕES TEMÁTICAS

Abrangência (Sigla dos Municípios):

TODA A REGIÃO METROPOLITANA DE CURITIBA

Tipo de material e estado de conservação:

CRONAFLEX EM ÓTIMO ESTADO

Tamanho da prancha (cm):

88 X 113

Quantidade de cartas:

1 CARTA

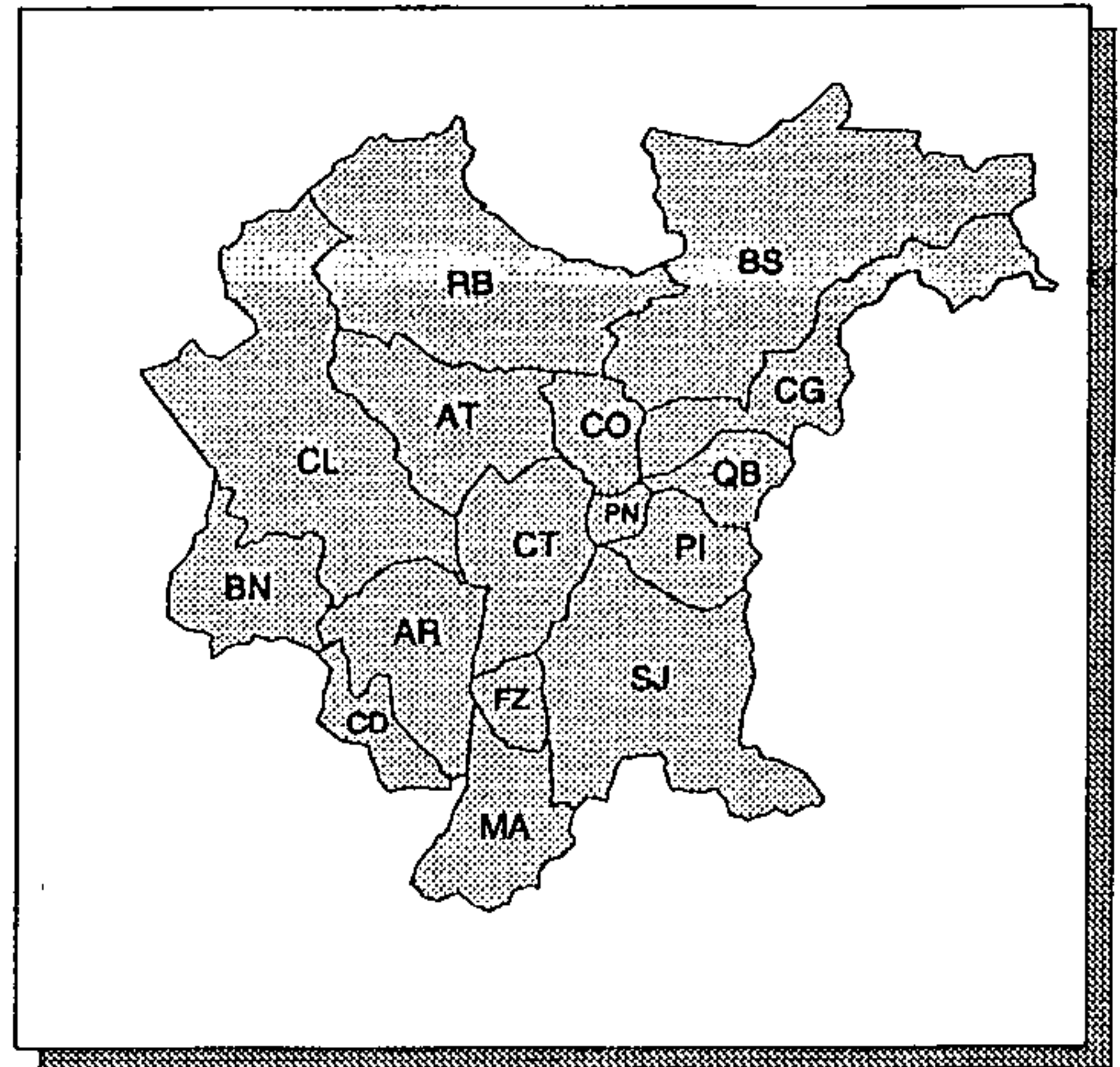

ÁREA LEVANTADA: 

Obtenção de cópias:

SOLICITAR À COMEC OU AO IPARDES

Texto:

RELATÓRIO DE 280 pp. VERSANDO SOBRE O USO ATUAL DOS RECURSOS NATURAIS, METODOLOGIA, SISTEMA NATURAL E SISTEMAS SILVI-AGROPECUÁRIOS, CONCLUSÕES E SUGESTÕES

Observações:

PARA REPRODUÇÃO DA CARTA, MONTÁ-LA SOBRE BASE PRÓPRIA; CÓPIA HELIOGRÁFICA: USAR HELIOGRAFIA PLANA

Ano de publicação:

NÃO PUBLICADO

REGIÕES ECOLÓGICAS

ESCALA: 1:600.000

ANO DE EXECUÇÃO: 1979

Fonte:

RECURSOS NATURAIS E ESTRUTURA FUNDIÁRIA

Conteúdo:

ÁREAS COM RESTRIÇÕES FÍSICAS A AGRICULTURA MECANIZADA

Classificação:

ZONEAMENTO

Contratante/Executor:

SUDESUL, IPARDES

Método de elaboração:

UTILIZANDO DADOS DO IBGE (1975) E DO INCRA (1975), ESTABELECEM-SE PARÂMETROS E VARIÁVEIS PARA AGRICULTURA E PECUÁRIA, POSTERIORMENTE ELABORADOS DE MODO A PERMITIR UMA MELHOR AVALIAÇÃO COMPARATIVA

Abrangência (Sigla dos Municípios):

TODA A REGIÃO METROPOLITANA DE CURITIBA

Tipo de material e estado de conservação:

POLYESTER EM BOM ESTADO

Tamanho da prancha (cm):

85 X 117

Quantidade de cartas:

1 CARTA

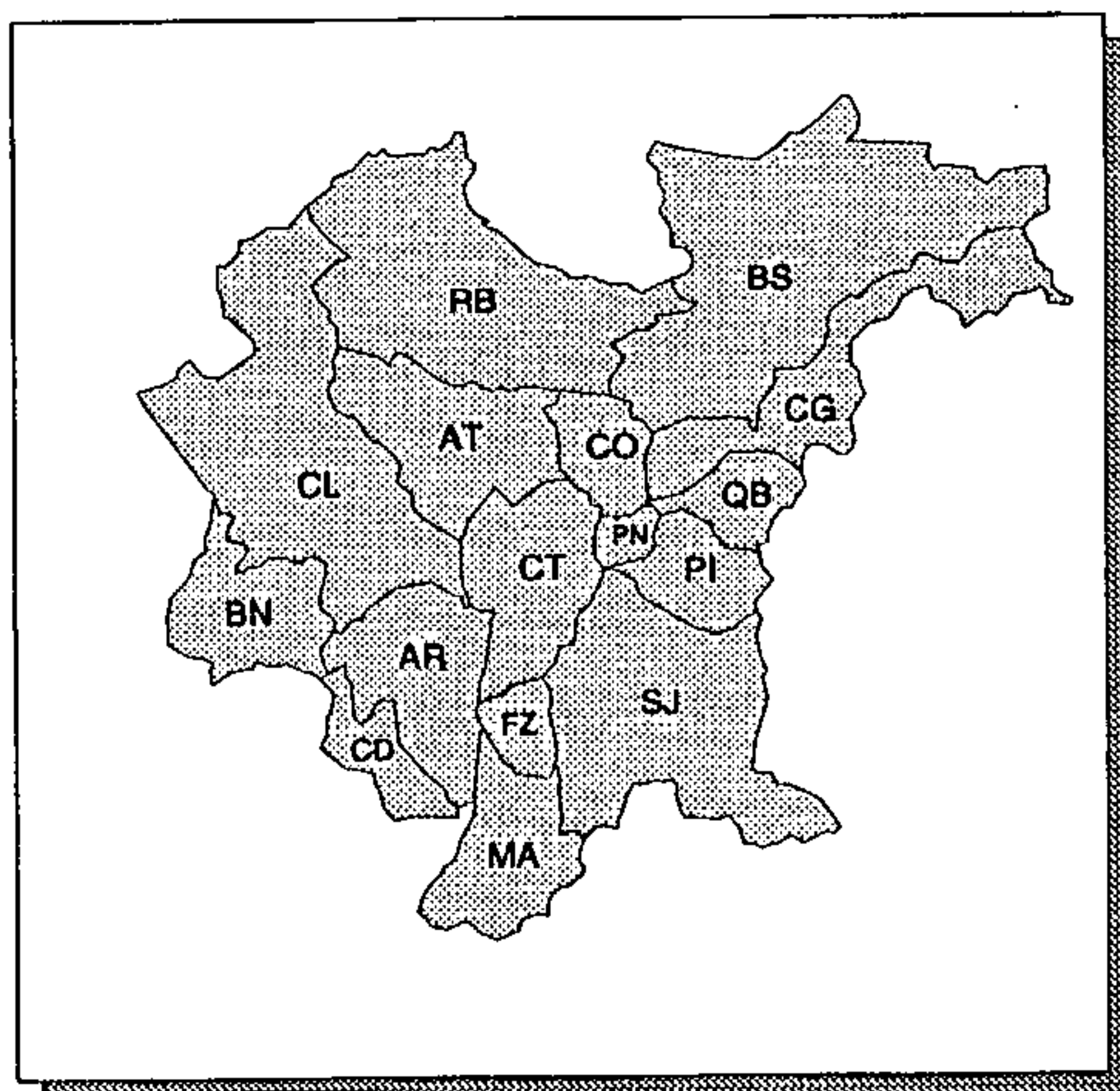

ÁREA LEVANTADA: 

Obtenção de cópias:

SOLICITAR AO IPARDES

Texto:

RELATÓRIO DE 126 pp. VERSANDO SOBRE A REGIONALIZAÇÃO AGROECOLÓGICA DO ESTADO, A SUBDIVISÃO E POSSE DA TERRA, RESULTADOS E CONCLUSÕES

Observações:

A UNIDADE ESPACIAL UTILIZADA PARA A CARACTERIZAÇÃO DO ESTUDO É O MUNICÍPIO. CARTA ABRANGE TODO ESTADO DO PARANÁ

Ano de publicação:

INFORMAÇÃO NÃO OBTIDA

RESTRIÇÕES FÍSICAS À OCUPAÇÃO

ESCALA: 1:600.000

ANO DE EXECUÇÃO: 1977

Fonte:

AVALIAÇÃO DOS RECURSOS NATURAIS DO ESTADO DO PARANÁ PARA PRODUÇÃO AGROPECUÁRIA E FLORESTAL

Conteúdo:

LIMITES DAS UNIDADES AMBIENTAIS E DE ÁREAS DE RESTRIÇÃO, SEGUNDO A CLASSIFICAÇÃO: PENDENTES MAIOR OU IGUAL A 20%, SOLOS RASOS, SOLOS PEDREGOSOS, SOLOS INUNDÁVEIS E SOLOS PEDREGOSOS RASOS

Classificação:

ZONEAMENTO

Contratante/Executor:

SUDESUL, IPARDES

Método de elaboração:

COMPILAÇÃO DE DADOS EXISTENTES NA EMBRAPA

Abrangência (Sigla dos Municípios):

TODA A REGIÃO METROPOLITANA DE CURITIBA

Tipo de material e estado de conservação:

POLYESTER EM BOM ESTADO

Tamanho da prancha (cm):

85 X 117

Quantidade de cartas:

1 CARTA

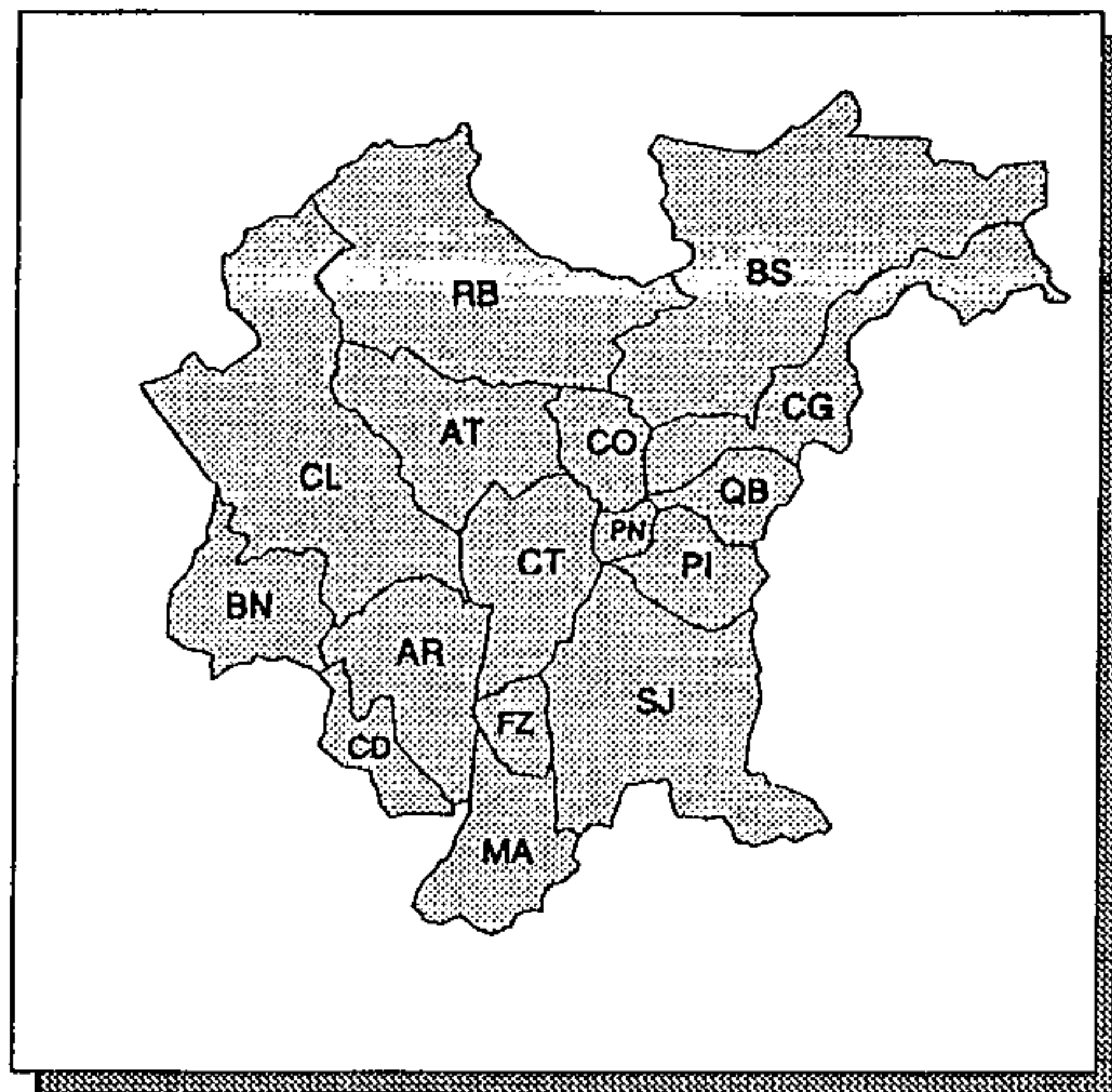

ÁREA LEVANTADA: 

Obtenção de cópias:

SOLICITAR AO IPARDES

Texto:

RELATÓRIO DE 253 pp. VERSANDO SOBRE A CARACTERIZAÇÃO DA OFERTA AMBIENTAL, DEMANDAS AGROPECUÁRIAS E FLORESTAIS, LOCALIZAÇÃO DESTAS, USO E OCUPAÇÃO, RESULTADOS E PERSPECTIVAS

Observações:

CARTA ABRANGE TODO ESTADO DO PARANÁ

Ano de publicação:

INFORMAÇÃO NÃO OBTIDA

RESTRIÇÕES FÍSICAS À OCUPAÇÃO AGRÍCOLA DO TERRITÓRIO

ESCALA: 1:600.000

ANO DE EXECUÇÃO: 1979

Fonte:

DIAGNÓSTICO AGROECOLÓGICO DO USO AGROPECUÁRIO ATUAL

Conteúdo:

ZONAS COM DIFERENTES TIPOS DE RESTRIÇÕES, PRINCIPALMENTE QUANTO AO USO DO SOLO

Classificação:

ZONEAMENTO

Contratante/Executor:

SUDESUL, IPARDES

Método de elaboração:

COMPILAÇÃO DE DADOS EXISTENTES NA EMBRAPA

Abrangência (Sigla dos Municípios):

TODA A REGIÃO METROPOLITANA DE CURITIBA

Tipo de material e estado de conservação:

POLYESTER EM BOM ESTADO

Tamanho da prancha (cm):

29 X 45

Quantidade de cartas:

1 CARTA

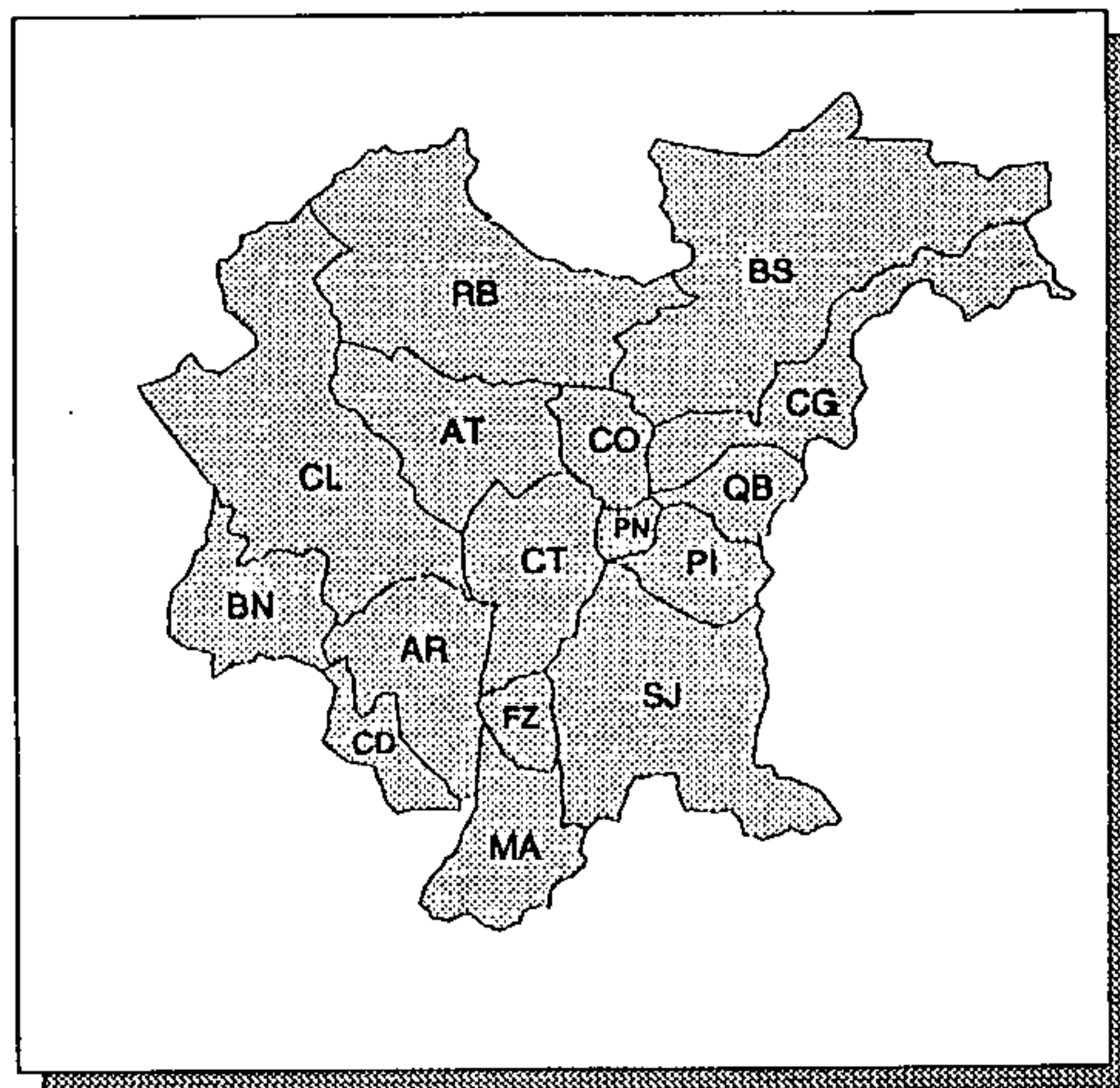

ÁREA LEVANTADA:

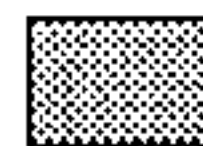

Obtenção de cópias:

SOLICITAR AO IPARDES

Texto:

RELATÓRIO DE 197 pp. VERSANDO SOBRE AS CONDIÇÕES PRODUTIVAS DO ESTADO (ATUAL E POTENCIAL), RESULTADOS E CONCLUSÕES, EM NÍVEL ESTADUAL E MUNICIPAL

Observações:

CARTA ABRANGE TODO ESTADO DO PARANÁ

Ano de publicação:

INFORMAÇÃO NÃO OBTIDA

RESTRIÇÕES FÍSICAS À OCUPAÇÃO E AO USO DO TERRITÓRIO

ESCALA: 1: 600.000

ANO DE EXECUÇÃO: 1977

Fonte:

AVALIAÇÃO DOS RECURSOS NATURAIS DO ESTADO DO PARANÁ PARA PRODUÇÃO AGROPECUÁRIA E FLORESTAL

Conteúdo:

LIMITES DAS UNIDADES AMBIENTAIS E DE ÁREAS COM RESTRIÇÕES QUANTO AO USO, OCUPAÇÃO OU À OCUPAÇÃO E USO

Classificação:

ZONEAMENTO

Contratante/Executor:

SUDESUL, IPARDES

Método de elaboração:

INFORMAÇÃO NÃO OBTIDA

Abrangência (Sigla dos Municípios):

TODA A REGIÃO METROPOLITANA DE CURITIBA

Tipo de material e estado de conservação:

POLYESTER EM BOM ESTADO

Tamanho da prancha (cm):

85 X 117

Quantidade de cartas:

1 CARTA

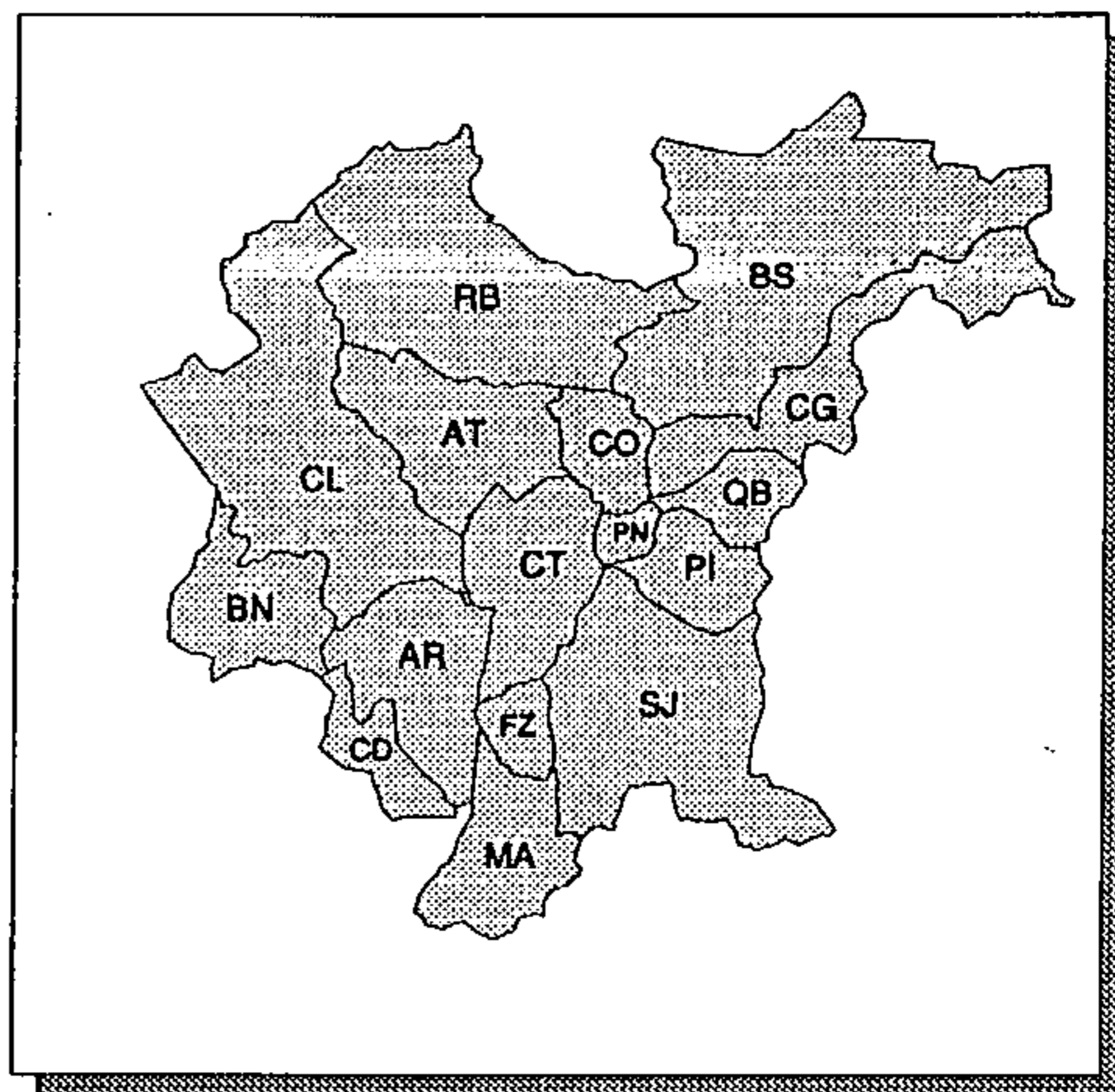

ÁREA LEVANTADA:



Obtenção de cópias:

SOLICITAR AO IPARDES

Texto:

RELATÓRIO DE 253 pp. VERSANDO SOBRE A CARACTERIZAÇÃO DA OFERTA AMBIENTAL, DEMANDAS AGROPECUÁRIAS E FLORESTAIS, LOCALIZAÇÃO DESTAS, USO E OCUPAÇÃO, RESULTADOS E PERSPECTIVAS

Observações:

CARTA ABRANGE TODO ESTADO DO PARANÁ

Ano de publicação:

INFORMAÇÃO NÃO OBTIDA

SISTEMA VIÁRIO BÁSICO ZONEAMENTO DO USO DO SOLO

ESCALA: 1:50.000

ANO DE EXECUÇÃO: 1981

Fonte:

INFORMAÇÃO NÃO OBTIDA

Conteúdo:

LIMITES DE ZONAS RESIDENCIAIS DE ALTA, MÉDIA E BAIXA DENSIDADE; DE COMÉRCIO; DE SERVIÇO; INDUSTRIAL; DE SETOR ESPECIAL; DE PRESERVAÇÃO E SISTEMA VIÁRIO

Classificação:

ZONEAMENTO

Contratante/Executor:

COMEC

Método de elaboração:

COMPILAÇÃO DE INFORMAÇÕES GENERALIZADAS, DAS CARTAS DE ZONEAMENTO DO USO DO SOLO MUNICIPAIS

Abrangência (Sigla dos Municípios):

TOTAL: CT E PN; PARCIAL: AR, AT, BN, BS, CD, CG, CL, CO, FZ, MA, PI, QB E SJ

Tipo de material e estado de conservação:

POLYESTER NA COR SÉPIA, EM BOM ESTADO

Tamanho da prancha (cm):

113 X 158

Quantidade de cartas:

1 CARTA

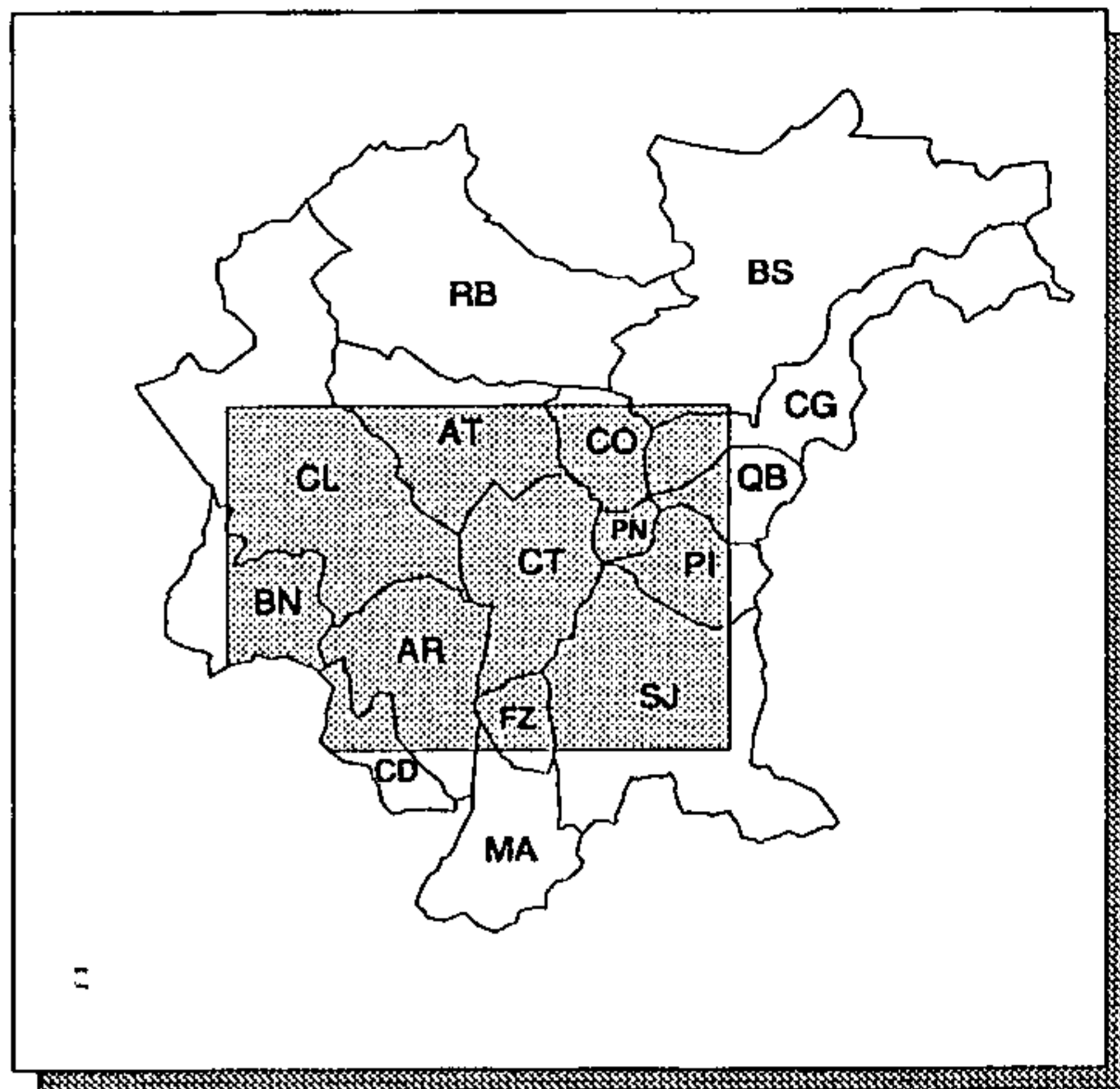

ÁREA LEVANTADA: 

Obtenção de cópias:

SOLICITAR À COMEC

Texto:

SEM TEXTO

Observações:

Ano de publicação:

NÃO PUBLICADO

UNIDADES DE AMBIENTE SILVI-AGROPECUÁRIO

ESCALA: 1:150.000

ANO DE EXECUÇÃO: 1984

Fonte:

MEIO AMBIENTE E RECURSOS NATURAIS DA REGIÃO METROPOLITANA DE CURITIBA - 1ª FASE

Conteúdo:

DIVISÃO DA REGIÃO EM 11 UNIDADE DE AMBIENTE SILVI-AGROPECUÁRIO, APRESENTADAS EM ORDEM CRESCENTE DE RESTRIÇÃO AO USO; LIMITES MUNICIPAIS E DE ÁREAS URBANAS

Classificação:

ZONEAMENTO

Contratante/Executor:

COMEC/IPARDES

Método de elaboração:

AVALIAÇÃO DAS UNIDADES DE AMBIENTE SILVI-AGROPECUÁRIO CONSIDERANDO A APTIDÃO DA ESTRUTURA EDÁFICA E GEOMÓRFICA

Abrangência (Sigla dos Municípios):

TODA A REGIÃO METROPOLITANA DE CURITIBA

Tipo de material e estado de conservação:

CRONAFLEX EM ÓTIMO ESTADO

Tamanho da prancha (cm):

88 X 113

Quantidade de cartas:

1 CARTA

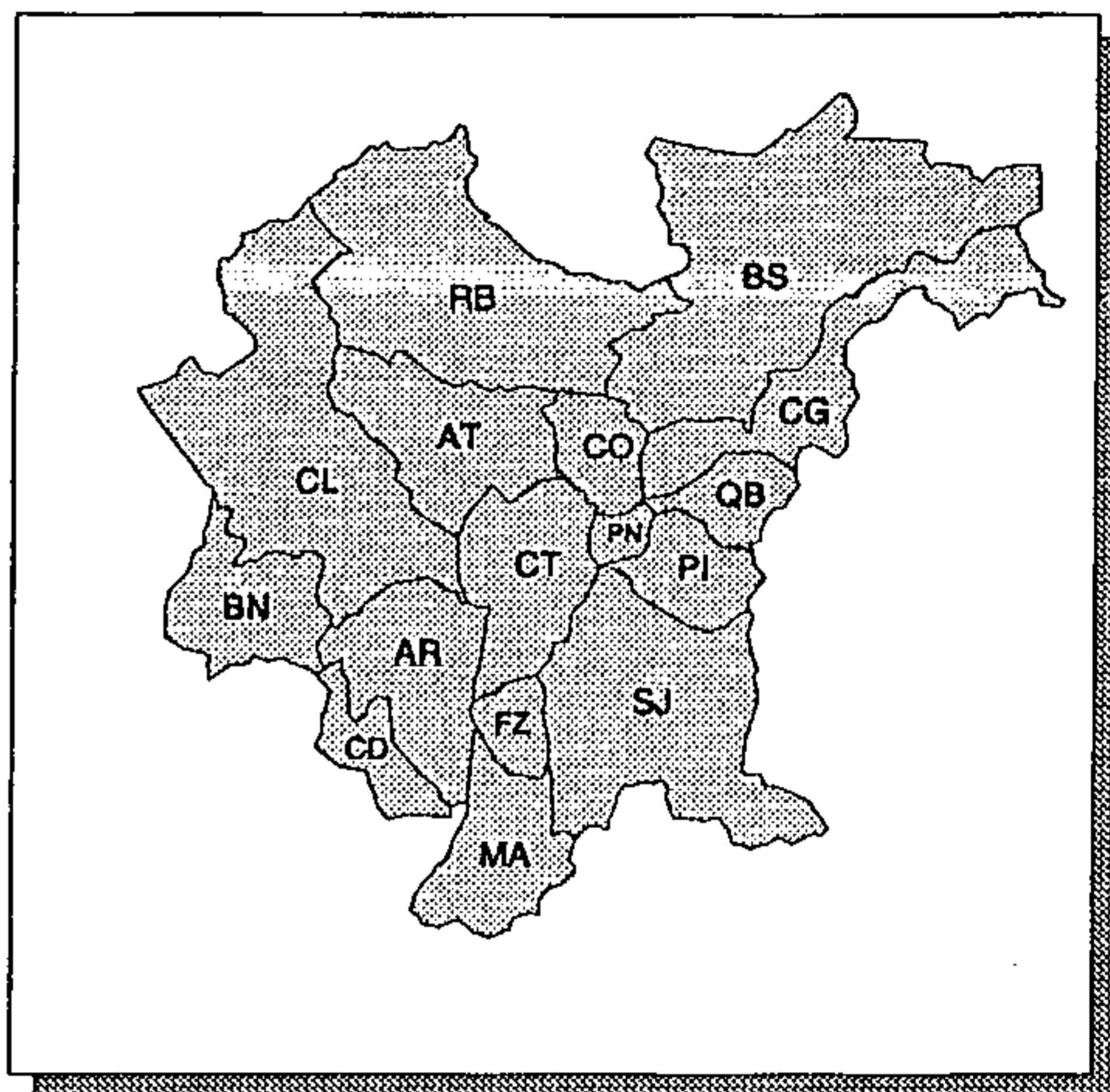

ÁREA LEVANTADA:

Obtenção de cópias:

SOLICITAR À COMEC OU AO IPARDES

Texto:

RELATÓRIO DE 280 pp. VERSANDO SOBRE O USO ATUAL DOS RECURSOS NATURAIS, METODOLOGIA, SISTEMA NATURAL E SISTEMAS SILVI-AGROPECUÁRIOS, CONCLUSÕES E RECOMENDAÇÕES

Observações:

PARA REPRODUÇÃO DA CARTA, MONTÁ-LA SOBRE BASE PRÓPRIA; CÓPIA HELIOGRÁFICA: USAR HELIOGRAFIA PLANA

Ano de publicação:

NÃO PUBLICADO

USO AGROECOLÓGICO ADEQUADO

ESCALA: 1: 150.000

ANO DE EXECUÇÃO: 1984

Fonte:

MEIO AMBIENTE E RECURSOS NATURAIS DA REGIÃO METROPOLITANA DE CURITIBA - 1ª FASE

Conteúdo:

DIVISÃO DA REGIÃO EM ÁREAS (ESPAÇOS): DE PRODUÇÃO, DE PRODUÇÃO RESTRINGIDA, DE PRESERVAÇÃO, ESPAÇOS COMPOSTOS E ESPAÇOS DE INFLUÊNCIA FLUVIAL. LIMITES DE CONJUNTOS DE BACIAS HOMOGÊNEAS; LIMITES MUNICIPAIS E DE ÁREAS URBANAS

Classificação:

ZONEAMENTO

Contratante/Executor:

COMEC/IPARDES

Método de elaboração:

DETERMINAÇÃO DA APTIDÃO PARA ATIVIDADES AGRÍCOLAS BASEADA NO GRAU DE AJUSTE ENTRE OFERTA AMBIENTAL E DEMANDA, COM INCLUSÃO DO FATOR TEMPO, EXPRESSO ESPECIALMENTE NA BACIA HIDROGRÁFICA (UNIDADE NATURAL)

Abrangência (Sigla dos Municípios):

TODA A REGIÃO METROPOLITANA DE CURITIBA

Tipo de material e estado de conservação:

CRONAFLEX EM ÓTIMO ESTADO

Tamanho da prancha (cm):

88 X 113

Quantidade de cartas:

1 CARTA

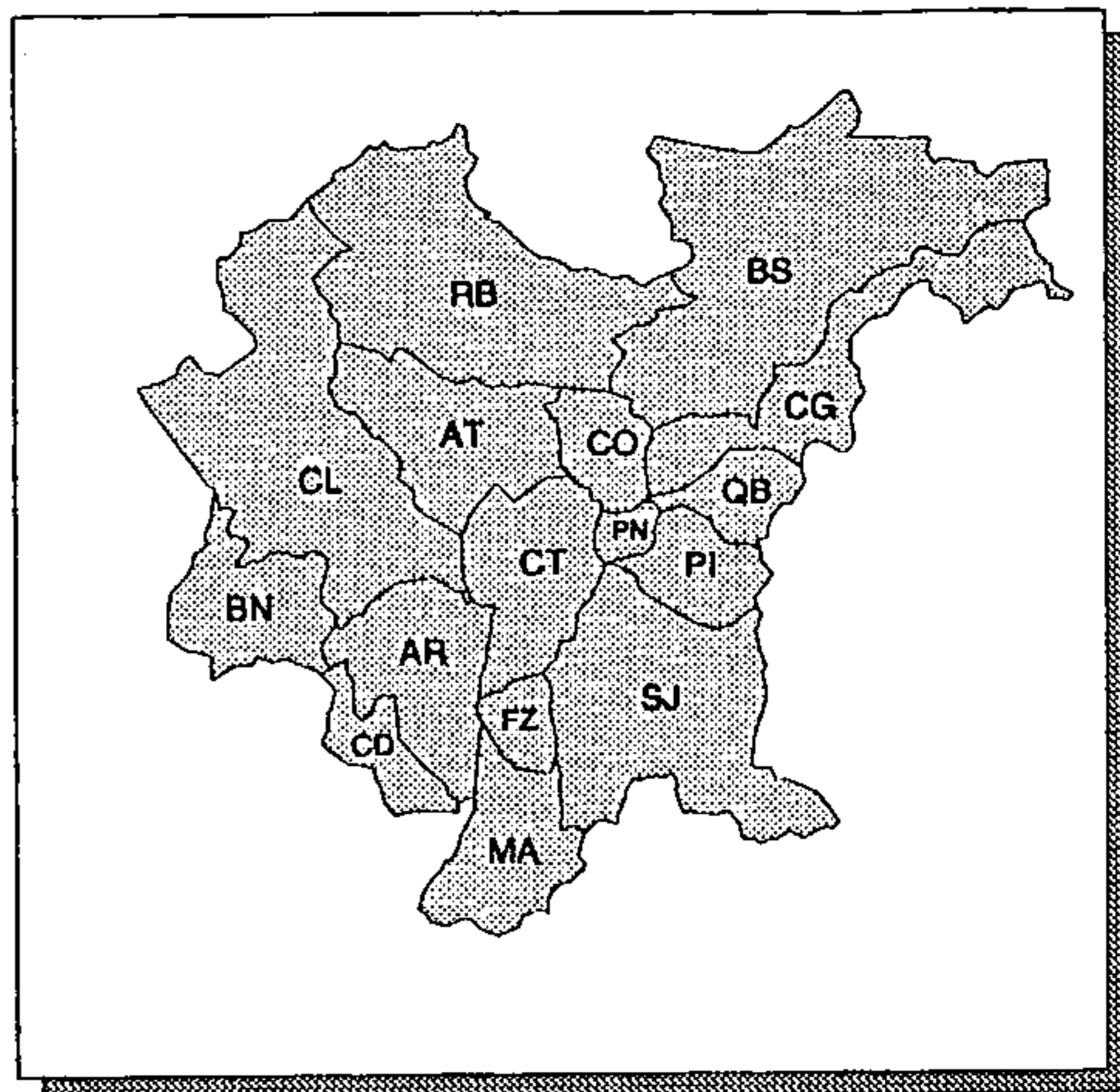

ÁREA LEVANTADA: 

Obtenção de cópias:

SOLICITAR À COMEC OU AO IPARDES

Texto:

RELATÓRIO DE 280 pp. VERSANDO SOBRE O USO ATUAL DOS RECURSOS NATURAIS, METODOLOGIA, SISTEMA NATURAL E SISTEMAS SILVI-AGROPECUÁRIOS, CONCLUSÕES E SUGESTÕES

Observações:

PARA REPRODUÇÃO DA CARTA, MONTÁ-LA SOBRE BASE PRÓPRIA; CÓPIA HELIOGRÁFICA: USAR HELIOGRAFIA PLANA

Ano de publicação:

NÃO PUBLICADO

USO DO SOLO - CAMPO LARGO

PLANO DE ESTRUTURAÇÃO URBANA - PROPOSTA

ESCALA: 1:20.000

ANO DE EXECUÇÃO: 1978

Fonte:

PLANO DE ESTRUTURAÇÃO URBANA DE CAMPO LARGO

Conteúdo:

ZONAS: INDUSTRIAL (4 NÍVEIS), RESIDENCIAL (5 NÍVEIS), DE SERVIÇO E DE PRESERVAÇÃO ECOLÓGICA (3 NÍVEIS); LO-CAIS PARA CEMITÉRIO, LAGOA DE OXIDAÇÃO, TERMINAIS DE CARGA E DE TRANSPORTE; E DIREÇÃO DOMINANTE DE VENTOS

Classificação:

ZONEAMENTO

Contratante/Executor:

PM CAMPO LARGO, COMEC/ESCR. ARQ. LUIZ FORTE NETTO

Método de elaboração:

ZONEAMENTO OBTIDO COM BASE EM INFORMAÇÕES TEMÁTICAS E RESULTADO DA APLICAÇÃO DA POLÍTICA DE USO E OCUPAÇÃO DO SOLO URBANO DO MUNICÍPIO

Abrangência (Sigla dos Municípios):

PARCIAL: CL

Tipo de material e estado de conservação:

CRONAFLEX EM ÓTIMO ESTADO

Tamanho da prancha (cm):

68 X 115

Quantidade de cartas:

1 CARTA

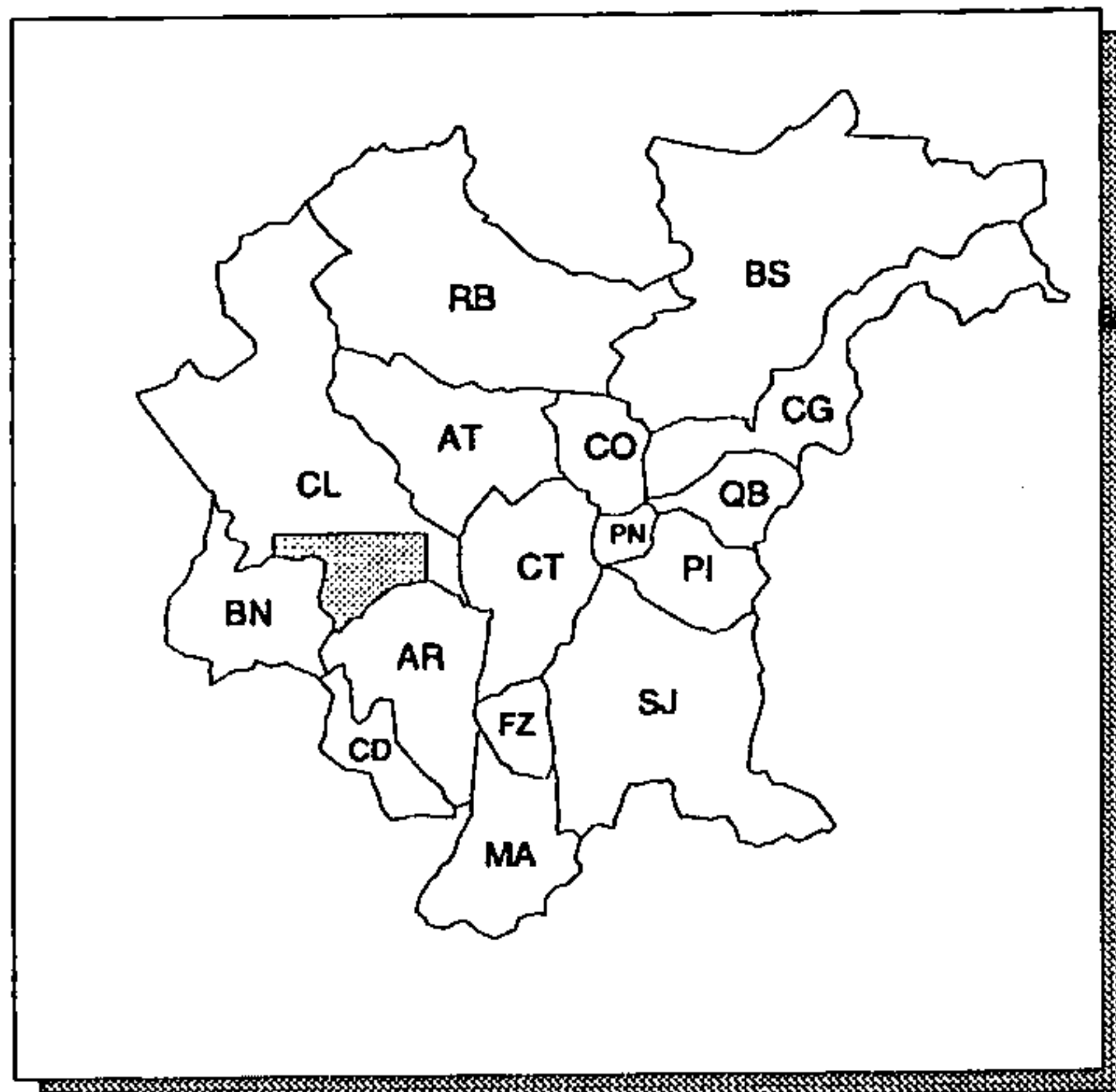

ÁREA LEVANTADA:



Obtenção de cópias:

SOLICITAR À COMEC

Texto:

SEM TEXTO

Observações:

CARTA SEM OS VALORES DE COORDENADAS (APENAS COM O QUADRICULADO DAS UTM)

Ano de publicação:

NÃO PUBLICADO

USO DO SOLO - PIRAQUARA

PLANO DE ESTRUTURAÇÃO MUNICIPAL

ESCALA: 1: 10.000

ANO DE EXECUÇÃO: 1980

Fonte:

PLANO DE ESTRUTURAÇÃO URBANA DE PIRAQUARA

Conteúdo:

ZONAS: RESIDENCIAL (4 NÍVEIS), COMERCIAL (2 NÍVEIS), DE TRANSIÇÃO, DE PRESERVAÇÃO URBANA E ESPECIAL DE PRESERVAÇÃO (3 NÍVEIS); E TRAÇADO DAS VIAS DE DISTRIBUIÇÃO, INTERLIGAÇÃO, COMERCIAL, CONTENÇÃO E ANÉIS INTERNO E EXTERNO

Classificação:

ZONEAMENTO

Contratante/Executor:

COMEC, PM PIRAQUARA

Método de elaboração:

ZONEAMENTO OBTIDO COM BASE EM INFORMAÇÕES TEMÁTICAS E RESULTADO DA APLICAÇÃO DA POLÍTICA DE USO E OCUPAÇÃO DO SOLO URBANO DO MUNICÍPIO

Abrangência (Sigla dos Municípios):

PARCIAL: PI, PN E QB

Tipo de material e estado de conservação:

HELIOGRÁFICA EM PAPEL, COLORIDA A LÁPIS, EM BOM ESTADO

Tamanho da prancha (cm):

125 X 138

Quantidade de cartas:

1 CARTA

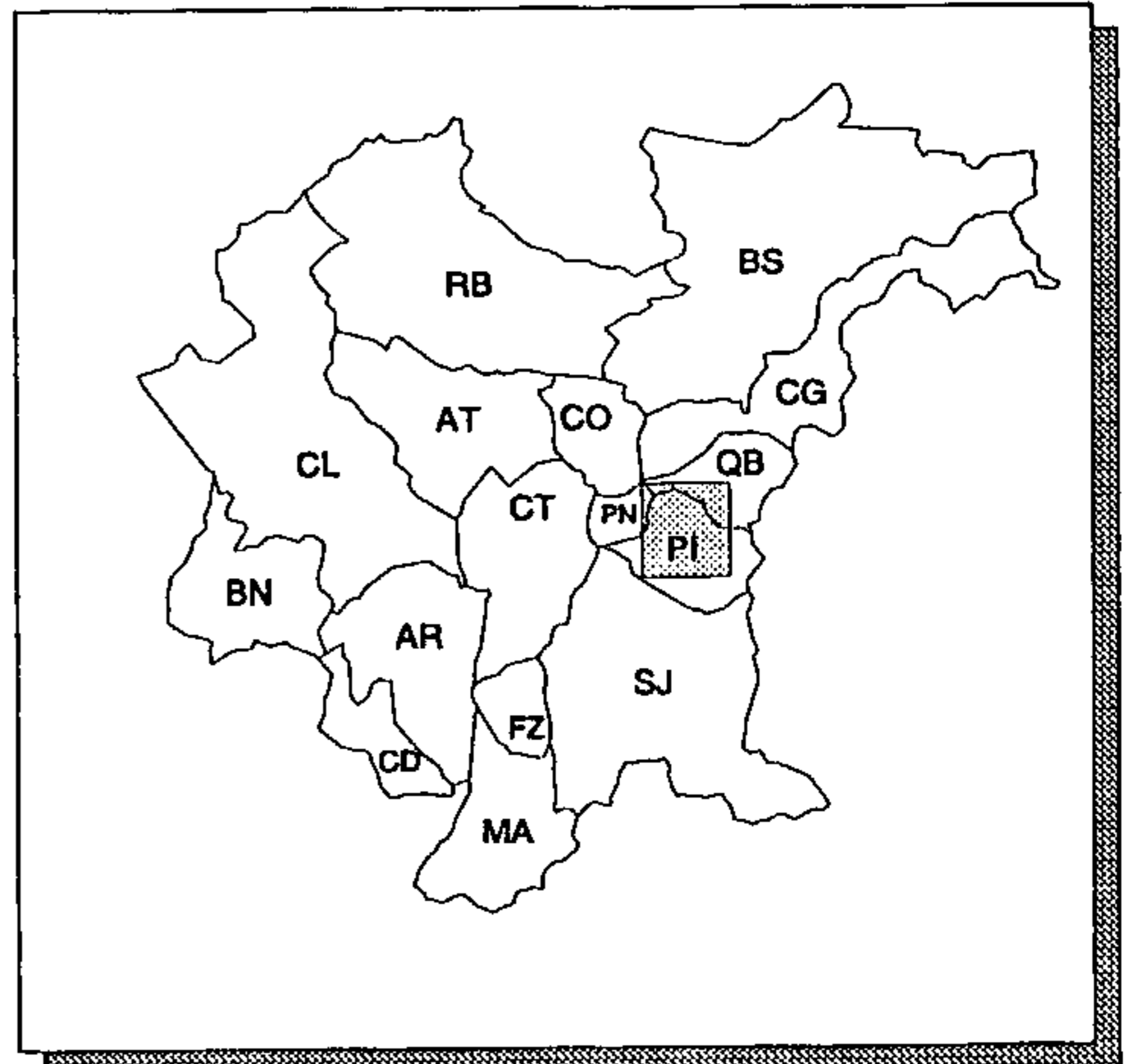

ÁREA LEVANTADA:

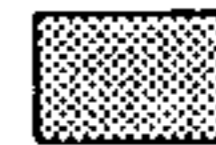

Obtenção de cópias:

SOLICITAR À COMEC

Texto:

SEM TEXTO

Observações:

CARTA SEM MARCAÇÃO E VALORES DE COORDENADAS

Ano de publicação:

NÃO PUBLICADO

USO DO SOLO RECOMENDADO

ESCALA: 1:10.000

ANO DE EXECUÇÃO: 1979

Fonte:

RECURSOS NATURAIS - OURO FINO

Conteúdo:

DIVISÃO DA REGIÃO EM 3 ÁREAS POTENCIAIS DE USOS PARA: AGRICULTURA E/OU PECUÁRIA, PROTEÇÃO DAS VERTENTES E INTERFLÚVIOS, E CONSERVAÇÃO PERMANENTE (PARQUES E SIMILARES)

Classificação:

ZONEAMENTO

Contratante/Executor:

COMEC, UFPR, ADEA

Método de elaboração:

ANÁLISE E INTEGRAÇÃO DAS INFORMAÇÕES CONTIDAS NOS MAPAS DE: RELEVO, MORFOLOGIA, NÍVEIS DE EROSIÃO, DECLIVIDADE, GEOLOGIA E VEGETAÇÃO, EXECUTADOS PELO PROJETO RECURSOS NATURAIS - OURO FINO

Abrangência (Sigla dos Municípios):

PARCIAL: AT E CL

Tipo de material e estado de conservação:

VEGETAL EM BOM ESTADO

Tamanho da prancha (cm):

47 X 63

Quantidade de cartas:

1 CARTA DE CORTE 2'30" X 3'45"

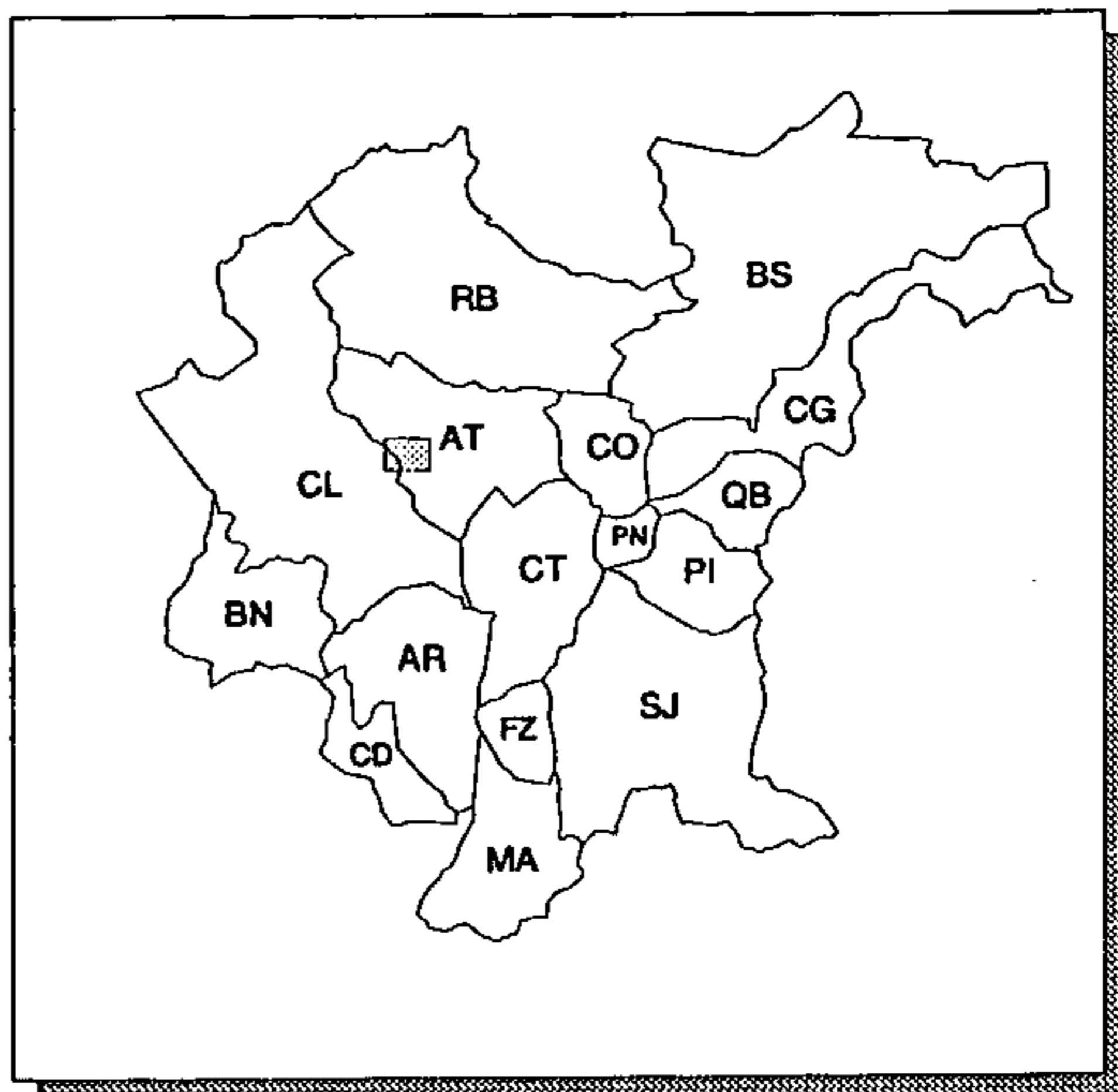

ÁREA LEVANTADA:



Obtenção de cópias:

SOLICITAR À COMEC

Texto:

PUBLICAÇÃO DE 29 pp. (1979) VERSANDO SOBRE: FISIOGRAFIA, VEGETAÇÃO, GEOMORFOLOGIA, GEOLOGIA, SOLOS, USO DO SOLO ATUAL E RECOMENDÁVEL, INCLUINDO ESSA E OUTRAS CARTAS EM ESCALA 1:25.000

Observações:

CARTA SEM LEGENDA, MARCAÇÃO E VALORES DE COORDENADAS, INDICAÇÃO DE ESCALA E ELEMENTOS PLANIALTIMÉTRICOS

Ano de publicação:

NÃO PUBLICADO

USO POTENCIAL

ESCALA: 1: 100.000

ANO DE EXECUÇÃO: 1987

Fonte:

PLANO DE GERENCIAMENTO - ÁREA ESPECIAL DE INTERESSE TURÍSTICO DO MARUMBI

Conteúdo:

DIVISÃO DO USO POTENCIAL EM 7 COMPARTIMENTOS

Classificação:

ZONEAMENTO

Contratante/Executor:

ITCF

Método de elaboração:

INTEGRAÇÃO DE DADOS GEOLÓGICOS, GEOMORFOLÓGICOS, DE DECLIVIDADE, DE DRENAGEM, TOPOGRÁFICOS E CLIMÁTICOS, MEDIANTE MÉTODO CARTOGRÁFICO

Abrangência (Sigla dos Municípios):

PARCIAL: CG, PI, QB E SJ

Tipo de material e estado de conservação:

CARTA IMPRESSA EM PRETO E BRANCO, INSERIDA NO RELATÓRIO (VOLUME 2)

Tamanho da prancha (cm):

35 X 60

Quantidade de cartas:

1 CARTA

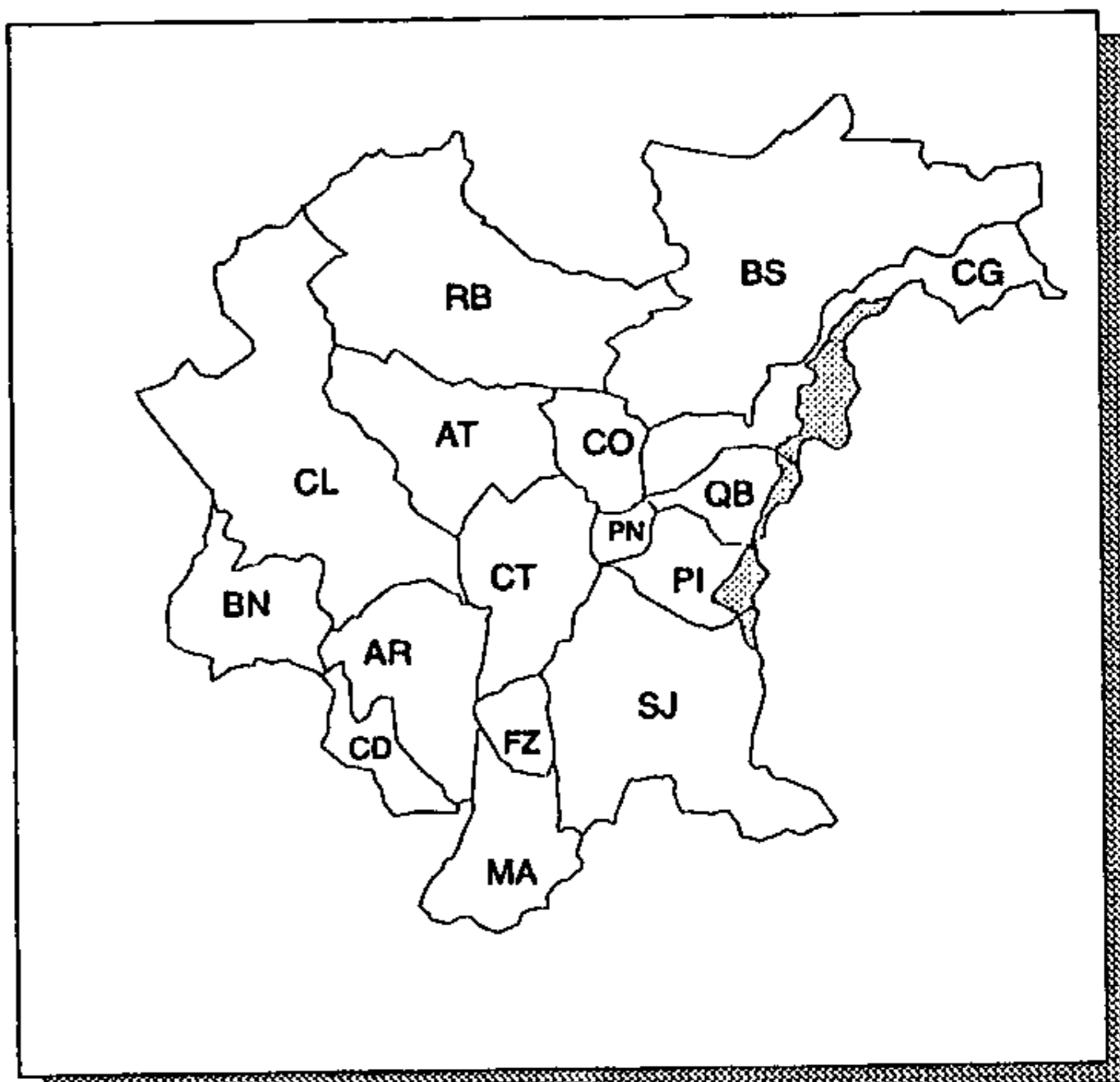

ÁREA LEVANTADA:



Obtenção de cópias:

SOLICITAR AO IAP (FORMULÁRIO PRÓPRIO)

Texto:

RELATÓRIO DE 105 pp. VERSANDO SOBRE: HISTÓRICO, METODOLOGIA, DIAGNÓSTICO, ZONEAMENTO E DISPOSIÇÕES GERAIS

Observações:

CARTA SEM ELEMENTOS PLANIALTIMÉTRICOS. CARTA ABRANGE TODA A AEIT DO MARUMBI, QUE EXTRAPOLA OS LIMITES DA RMC

Ano de publicação:

1987

USO RURAL DO SOLO - PROPOSTA BUGRE, MUNICÍPIO DE BALSANOVA

ESCALA: 1:20.000

ANO DE EXECUÇÃO: 1983

Fonte:

CENTROS DE DINAMIZAÇÃO RURAL

Conteúdo:

ÁREAS RECOMENDADAS PARA: USO SEM RESTRIÇÕES, USO COM RESTRIÇÕES PAISAGÍSTICAS, USO COM RESTRIÇÕES DIVERSAS, PROTEÇÃO DE FUNDO DE VALE E ZONAS INUNDÁVEIS COM RESTRIÇÕES DIVERSAS, PRESERVAÇÃO DE MATAS NATIVAS DE ARAUCÁRIA E PRESERVAÇÃO PERMANENTE

Classificação:

ZONEAMENTO

Contratante/Executor:

COMEC, PM BALSANOVA

Método de elaboração:

INTERPRETAÇÃO DE AEROFOTOS EM ESCALA 1:40.000 (1976) E COMPILAÇÃO DE DADOS EXISTENTES NA COMEC

Abrangência (Sigla dos Municípios):

PARCIAL: BN

Tipo de material e estado de conservação:

VEGETAL EM BOM ESTADO

Tamanho da prancha (cm):

58 X 59

Quantidade de cartas:

1 CARTA

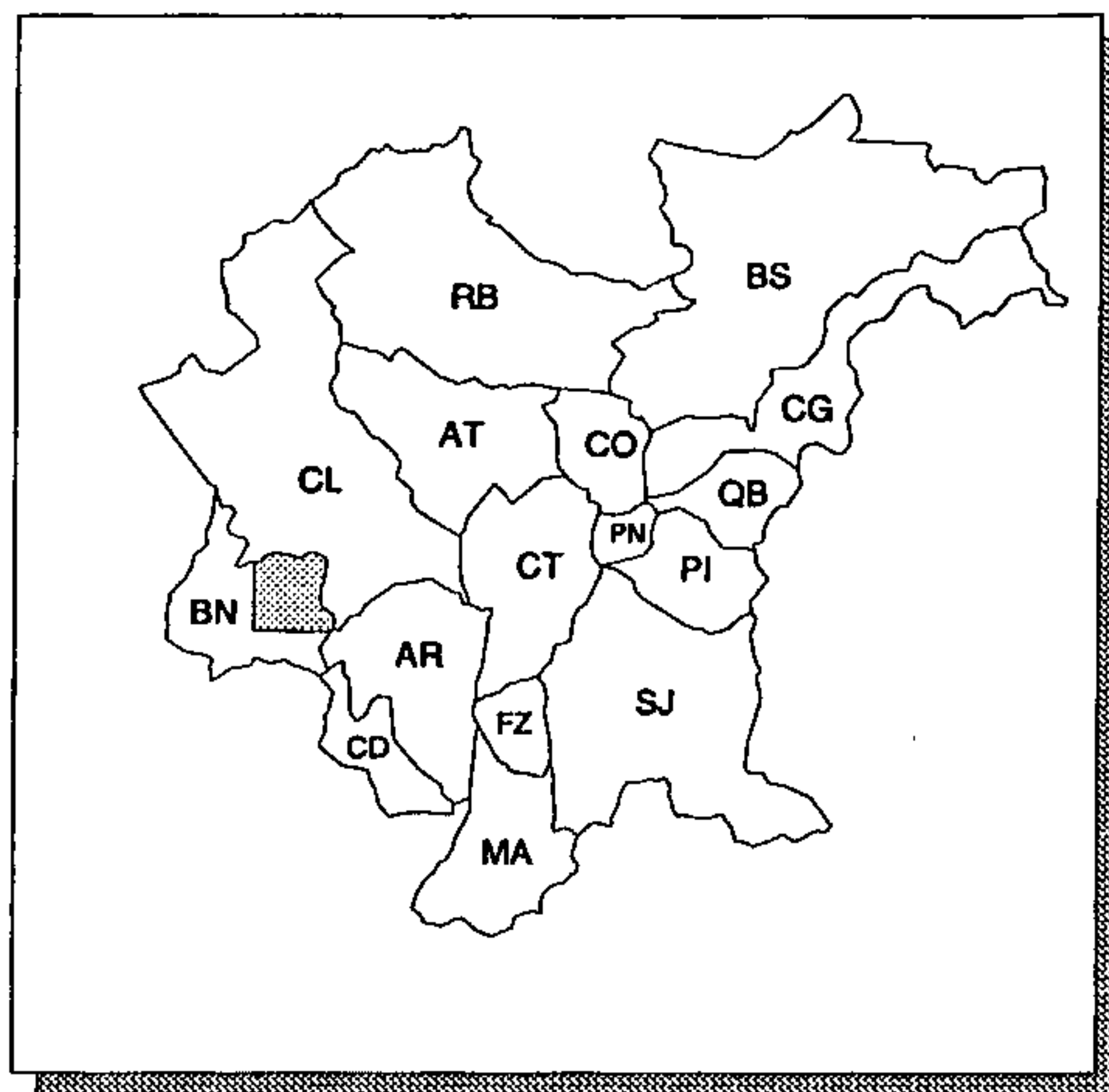

ÁREA LEVANTADA:



Obtenção de cópias:

SOLICITAR À COMEC

Texto:

RELATÓRIO DE 61 pp. VERSANDO SOBRE: ESTUDO DO MEIO FÍSICO; ASPECTOS SÓCIO-ECONÔMICOS, DEMOGRÁFICOS E SOCIAIS; SANEAMENTO E TRANSPORTE

Observações:

CARTA SEM OS VALORES DE COORDENADAS (APENAS COM O QUADRICULADO DAS UTM)

Ano de publicação:

NÃO PUBLICADO

ZONEAMENTO

ESCALA: 1: 10.000

ANO DE EXECUÇÃO: 1987

Fonte:

PLANO DE GERENCIAMENTO - ÁREA ESPECIAL DE INTERESSE TURÍSTICO DO MARUMBI

Conteúdo:

ZONEAMENTO EM 7 CLASSES: PRIMITIVA, USO EXTENSIVO, USO TRADICIONAL, DE RECUPERAÇÃO, HISTÓRICO-CULTURAL, USO INTENSIVO E USO EXCEPCIONAL

Classificação:

ZONEAMENTO

Contratante/Executor:

ITCF

Método de elaboração:

COM BASE EM ESTUDOS DE FLORA, FAUNA, GEOLOGIA, GEOMORFOLOGIA, PROJETOS DE INTERESSE SOCIAL E APOIADO NA LEGISLAÇÃO VIGENTE, ESTABELECEM-SE NÍVEIS DECRESCENTES DE UTILIZAÇÃO ECONÓMICA DO SOLO

Abrangência (Sigla dos Municípios):

PARCIAL: CG, PI, QB E SJ

Tipo de material e estado de conservação:

POLYESTER COM DESENHO EM CORES, EM BOM ESTADO

Tamanho da prancha (cm):

53 X 70

Quantidade de cartas:

23 CARTAS DE CORTE 3' X 3'

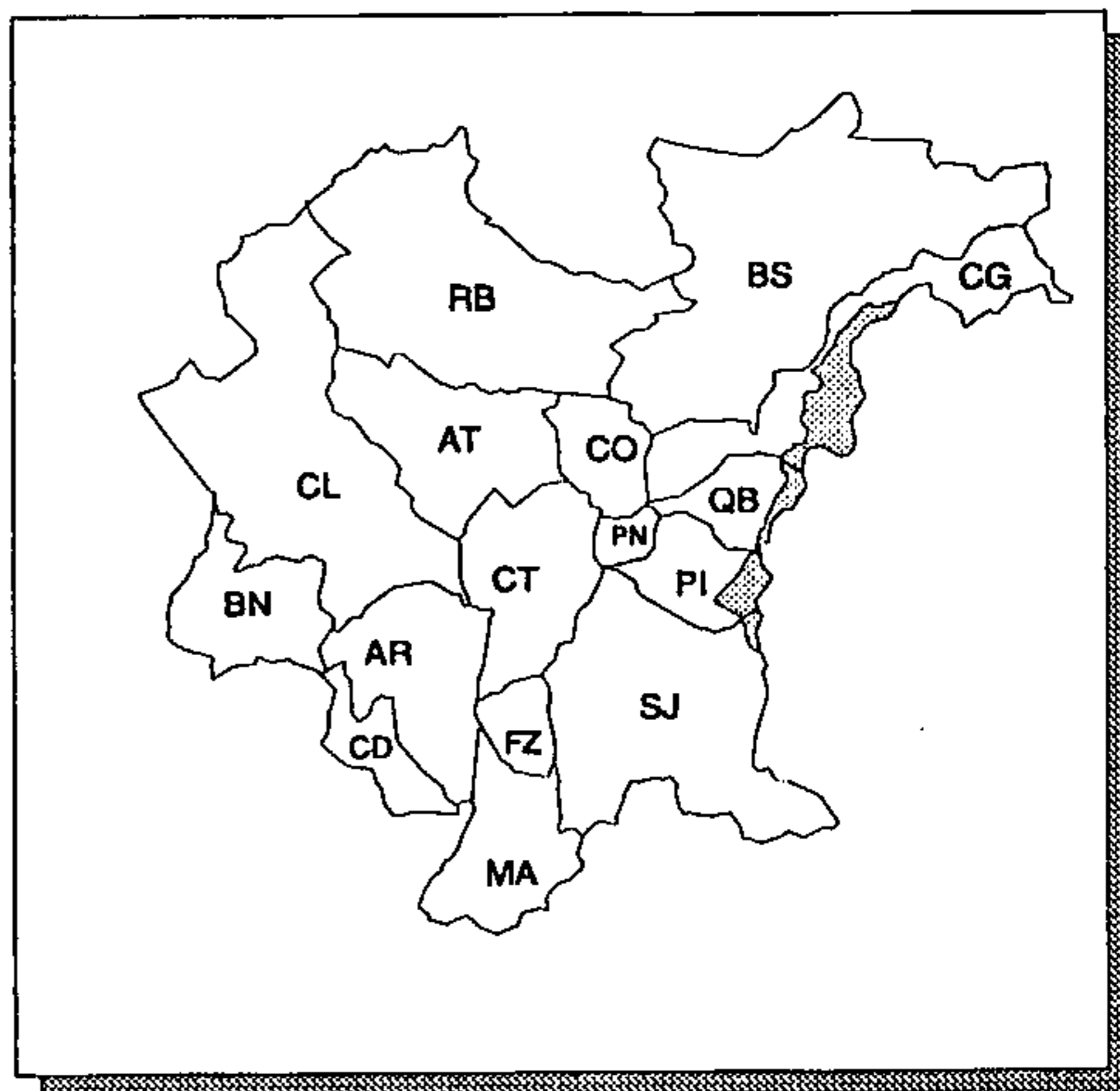

ÁREA LEVANTADA:

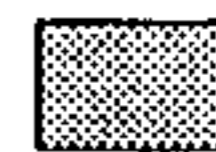

Obtenção de cópias:

SOLICITAR AO IAP (FORMULÁRIO PRÓPRIO)

Texto:

RELATÓRIO DE 105 pp. VERSANDO SOBRE: HISTÓRICO, METODOLOGIA, DIAGNÓSTICO, ZONEAMENTO E DISPOSIÇÕES GERAIS

Observações:

ZONEAMENTO EXECUTADO EM TODA A AEIT DO MARUMBI, NUM TOTAL DE 40 CARTAS

Ano de publicação:

INFORMAÇÃO NÃO OBTIDA

ZONEAMENTO

ESCALA: 1: 20.000

ANO DE EXECUÇÃO: 1985

Fonte:

PLANO DE ESTRUTURAÇÃO URBANA DE SÃO JOSÉ DOS PINHAIS

Conteúdo:

ZONAS: RESIDENCIAL, DE COMÉRCIO, DE SERVIÇO, ESTRUTURAL, DO PATRIMÔNIO DO AEROPORTO, ESPECIAIS DO AEROPORTO, DE PRESERVAÇÃO, ESPECIAIS INUNDÁVEIS E INDUSTRIAIS

Classificação:

ZONEAMENTO

Contratante/Executor:

COMEC, PM SÃO JOSÉ DOS PINHAIS

Método de elaboração:

ZONEAMENTO OBTIDO COM BASE EM INFORMAÇÕES TEMÁTICAS E RESULTADO DA APLICAÇÃO DA POLÍTICA DE USO E OCUPAÇÃO DO SOLO URBANO DO MUNICÍPIO

Abrangência (Sigla dos Municípios):

PARCIAL: CT, PI, PN E SJ

Tipo de material e estado de conservação:

POLYESTER EM BOM ESTADO

Tamanho da prancha (cm):

92 X 115

Quantidade de cartas:

1 CARTA

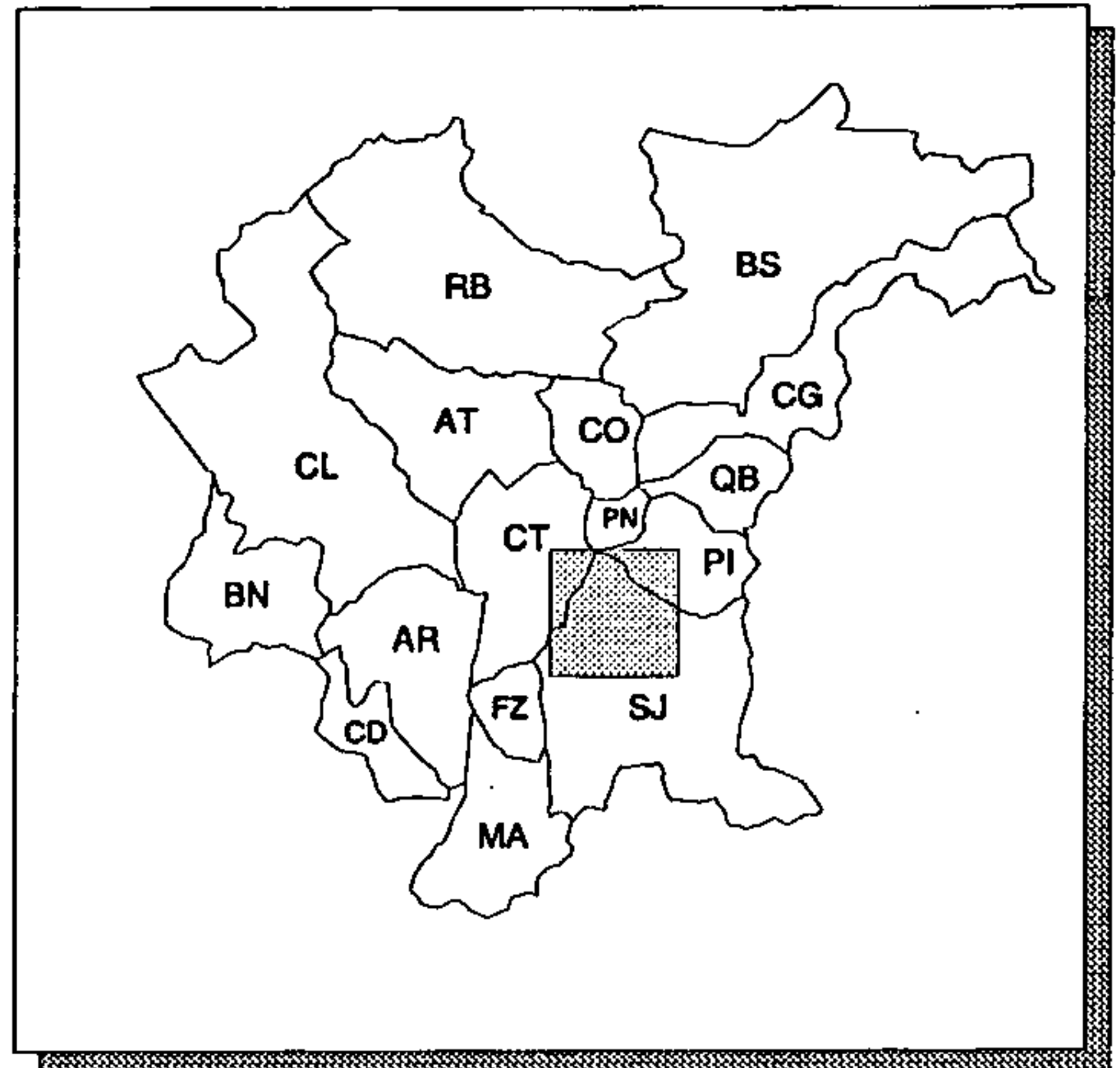

ÁREA LEVANTADA:



Obtenção de cópias:

SOLICITAR À COMEC

Texto:

RELATÓRIO (1V.) VERSANDO SOBRE: CARACTERIZAÇÃO DO MUNICÍPIO, INDIVIDUAL E NA RMC; ZONEAMENTO PROPOSTO E MINUTAS DAS LEIS DE ZONEAMENTO E PARCELAMENTO DO SOLO

Observações:

PARA REPRODUÇÃO DA CARTA, MONTÁ-LA SOBRE BASE PRÓPRIA; CÓPIA HELIOGRÁFICA: USAR HELIOGRAFIA PLANA

Ano de publicação:

NÃO PUBLICADO

ZONEAMENTO

ESCALA: 1: 50.000

ANO DE EXECUÇÃO: 1988

Fonte:

PLANO DE GERENCIAMENTO - ÁREA ESPECIAL DE INTERESSE TURÍSTICO DO MARUMBI

Conteúdo:

ZONEAMENTO EM 7 CLASSES: PRIMITIVA, USO EXTENSIVO, USO TRADICIONAL, DE RECUPERAÇÃO, HISTÓRICO-CULTURAL, USO INTENSIVO E USO EXCEPCIONAL

Classificação:

ZONEAMENTO

Contratante/Executor:

ITCF

Método de elaboração:

COM BASE EM ESTUDOS DE FLORA, FAUNA, GEOLOGIA, GEOMORFOLOGIA, PROJETOS DE INTERESSE SOCIAL E APOIADO NA LEGISLAÇÃO VIGENTE, ESTABELECEM-SE NÍVEIS DECRESCENTES DE UTILIZAÇÃO ECONÔMICA DO SOLO

Abrangência (Sigla dos Municípios):

PARCIAL: CG, PI, QB E SJ

Tipo de material e estado de conservação:

POLYESTER COM DESENHO EM TRÊS CORES, EM BOM ESTADO

Tamanho da prancha (cm):

65 X 112

Quantidade de cartas:

1 CARTA

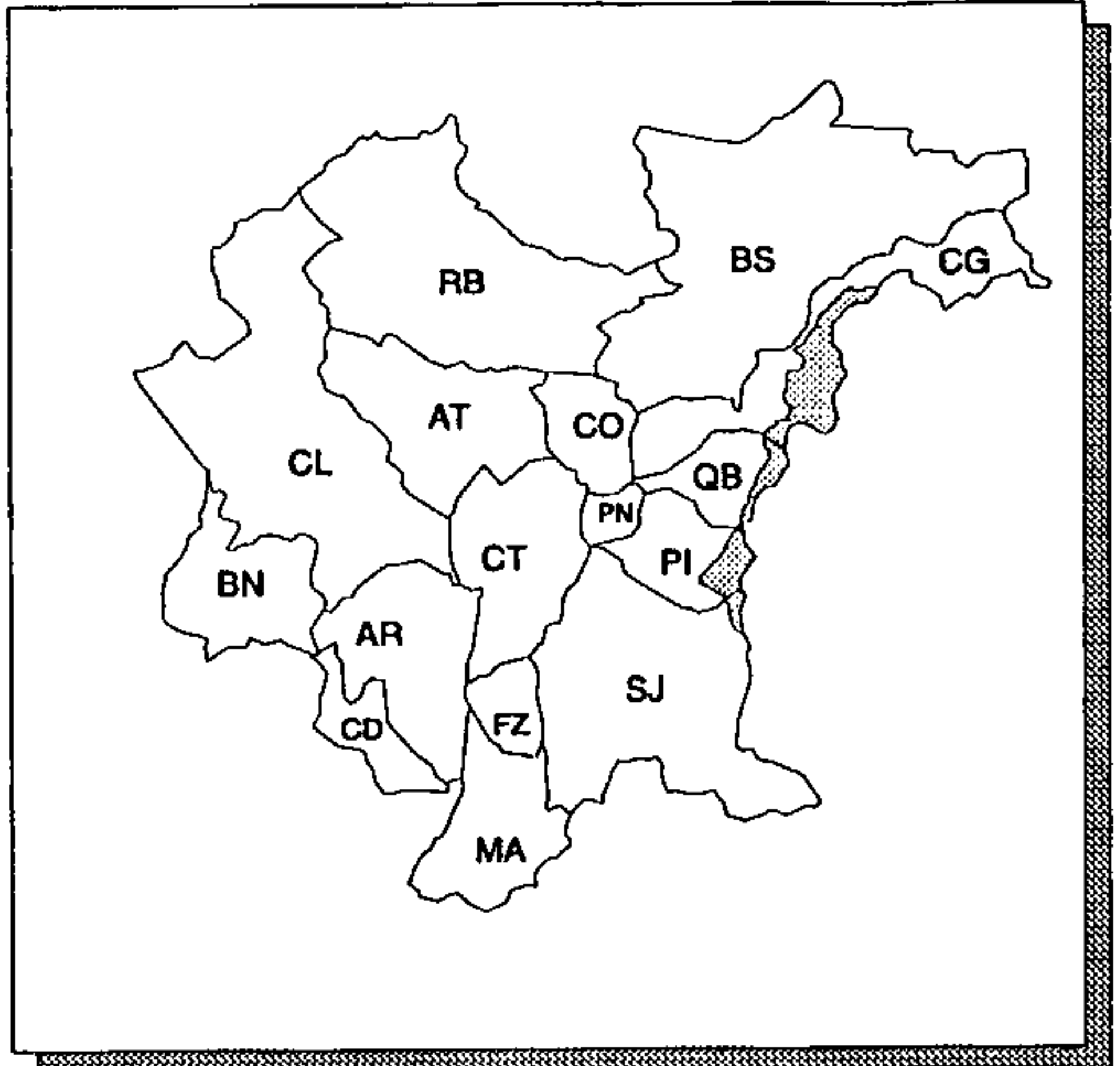

ÁREA LEVANTADA:

Obtenção de cópias:

SOLICITAR AO IAP (FORMULÁRIO PRÓPRIO)

Texto:

RELATÓRIO DE 105 pp. VERSANDO SOBRE: HISTÓRICO, METODOLOGIA, DIAGNÓSTICO, ZONEAMENTO E DISPOSIÇÕES GERAIS

Observações:

CARTA SEM MARCAÇÃO E VALORES DE COORDENADAS. CARTA ABRANGE TODA A AET DO MARUMBI, QUE EXTRAPOLA OS LIMITES DA RMC

Ano de publicação:

INFORMAÇÃO NÃO OBTIDA

ZONEAMENTO

ESCALA: 1: 50.000

ANO DE EXECUÇÃO: 1990

Fonte:

ZONEAMENTO DE USO E OCUPAÇÃO DA BACIA
HIDROGRÁFICA DO RIO PASSAÚNA (1991)

Conteúdo:

ZONAS: URBANAS, DE CONSERVAÇÃO E AGRÍCOLAS,
CADA UMA COM 3 SUBDIVISÕES ESPECÍFICAS

Classificação:

ZONEAMENTO

Contratante/Executor:

COMEC

Método de elaboração:

PROPOSTA FORMATADA TENDO COMO LIMITANTES O
RACIONALISMO TÉCNICO E O ARCABOUÇO JURÍDICO. O
ZONEAMENTO É APRESENTADO SEGUNDO OBJETIVOS
ESPECÍFICOS, CONDICIONANTES, CARACTERIZAÇÃO,
IMPLICAÇÕES, PROPOSIÇÕES E PENDÊNCIAS

Abrangência (Sigla dos Municípios):

PARCIAL: AR, AT, CL E CT

Tipo de material e estado de conservação:

POLYESTER NA COR SÉPIA, EM BOM ESTADO

Tamanho da prancha (cm):

30 X 87

Quantidade de cartas:

1 CARTA

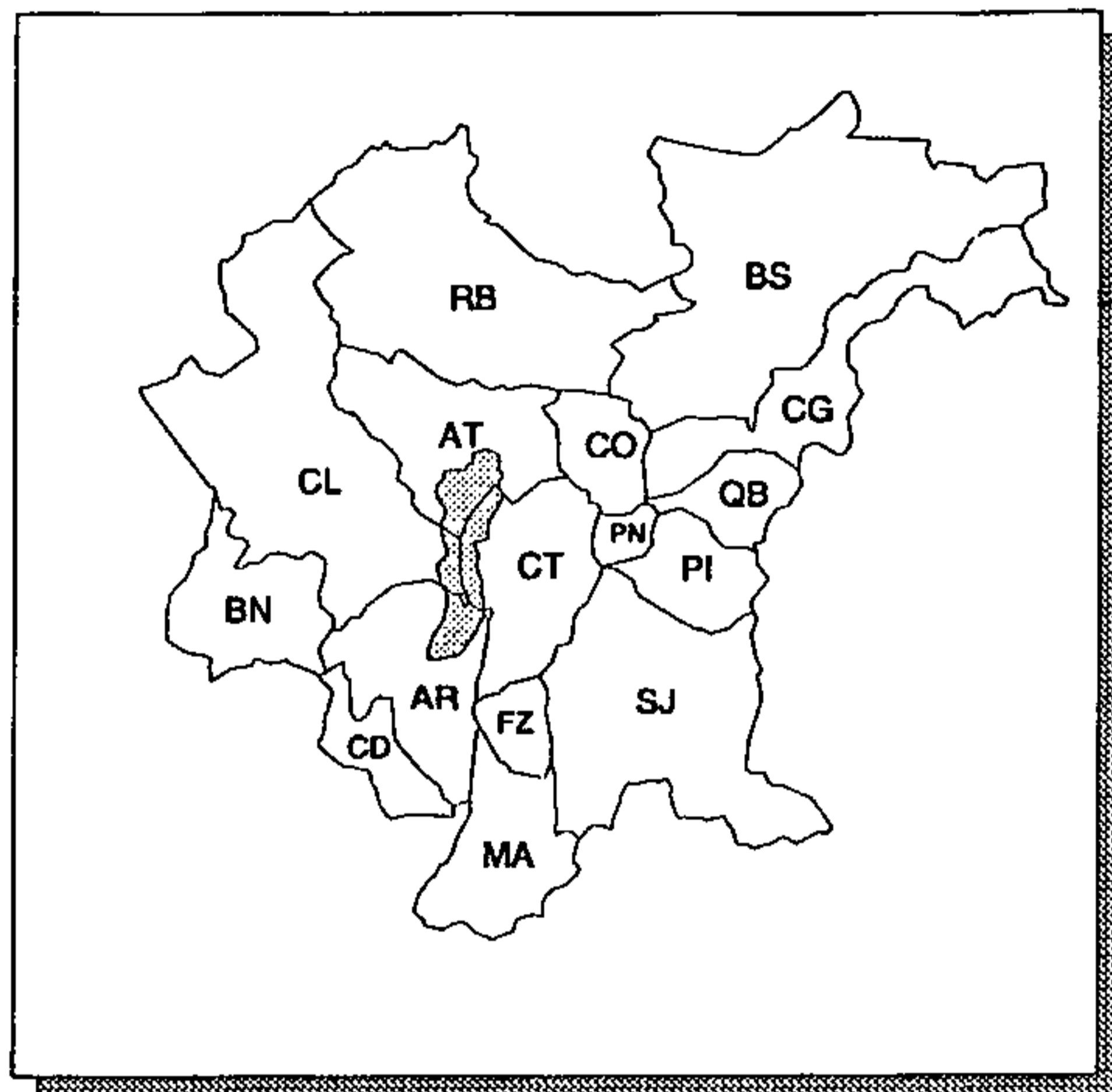

ÁREA LEVANTADA: 

Obtenção de cópias:

SOLICITAR À COMEC

Texto:

RELATÓRIO DE 45 pp. VERSANDO SOBRE A BACIA DO
PASSAÚNA E SUAS RELAÇÕES COM A RMC, OBJETIVOS,
PROPOSTA E GESTÃO DO ZONEAMENTO

Observações:

Ano de publicação:

1991

ZONEAMENTO

ESCALA: 1: 100.000

ANO DE EXECUÇÃO: 1987

Fonte:

PLANO DE GERENCIAMENTO - ÁREA ESPECIAL DE INTERESSE TURÍSTICO DO MARUMBI

Conteúdo:

ZONEAMENTO EM 7 CLASSES: PRIMITIVA, USO EXTENSIVO, USO TRADICIONAL, DE RECUPERAÇÃO, HISTÓRICO-CULTURAL, USO INTENSIVO E USO EXCEPCIONAL

Classificação:

ZONEAMENTO

Contratante/Executor:

ITCF

Método de elaboração:

COM BASE EM ESTUDOS DE FLORA, FAUNA, GEOLOGIA, GEOMORFOLOGIA, PROJETOS DE INTERESSE SOCIAL E APOIADO NA LEGISLAÇÃO VIGENTE, ESTABELECEM-SE NÍVEIS DECRESCENTES DE UTILIZAÇÃO ECONÔMICA DO SOLO

Abrangência (Sigla dos Municípios):

PARCIAL: CG, PI, QB E SJ

Tipo de material e estado de conservação:

CARTA IMPRESSA EM CORES, INSERIDA NO RELATÓRIO (VOLUME 2)

Tamanho da prancha (cm):

35 X 60

Quantidade de cartas:

1 CARTA

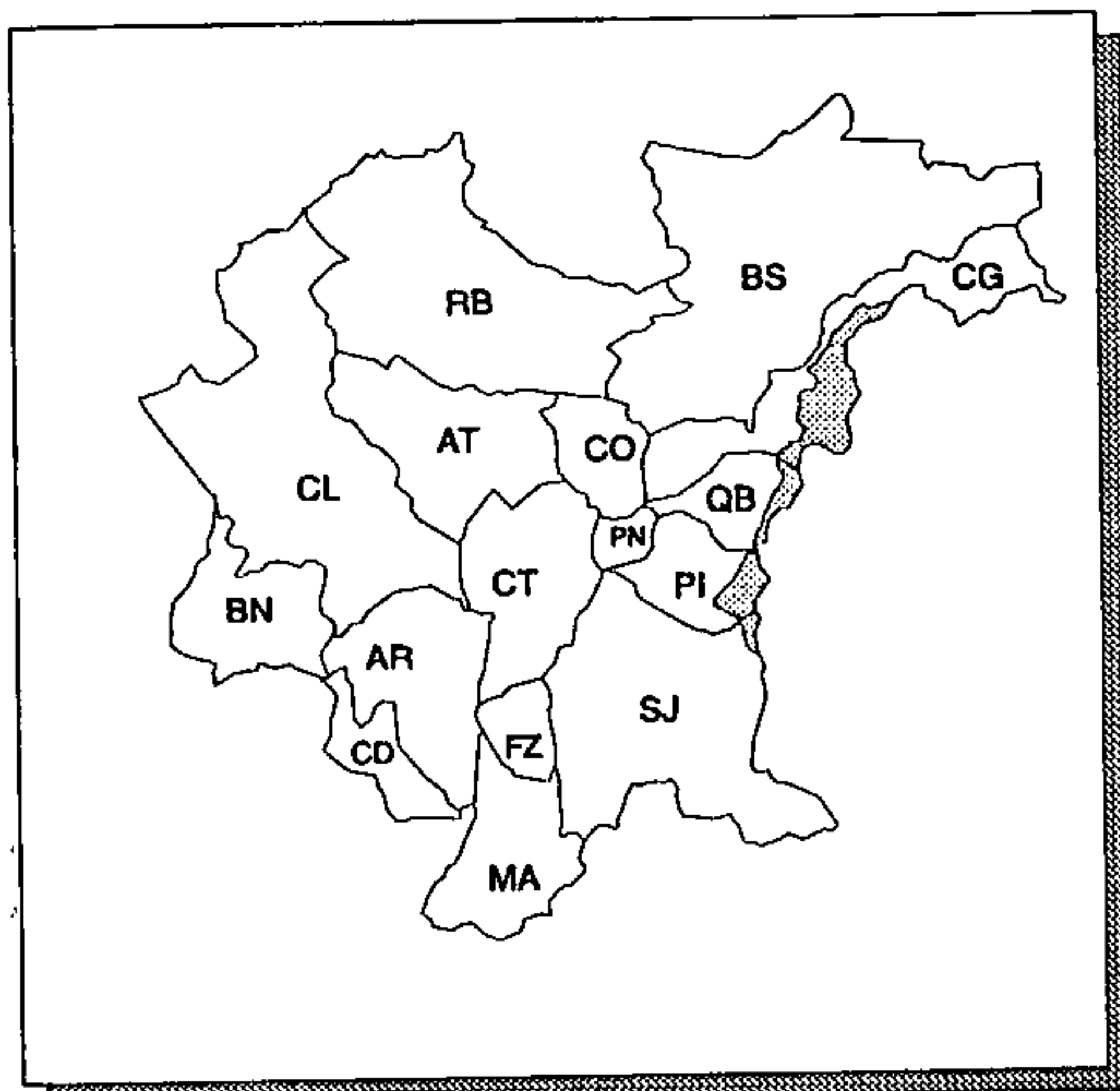

ÁREA LEVANTADA: 

Obtenção de cópias:

SOLICITAR AO IAP (FORMULÁRIO PRÓPRIO)

Texto:

RELATÓRIO DE 105 pp. VERSANDO SOBRE: HISTÓRICO, METODOLOGIA, DIAGNÓSTICO, ZONEAMENTO E DISPOSIÇÕES GERAIS

Observações:

CARTA SEM ELEMENTOS PLANIALTIMÉTRICOS. CARTA ABRANGE TODA A AEIT DO MARUMBI, QUE EXTRAPOLA OS LIMITES DA RMC

Ano de publicação:

1987

ZONEAMENTO

MUNICÍPIO DE MANDIRITUBA - FAZENDA RIO GRANDE

ESCALA: 1:10.000

ANO DE EXECUÇÃO: 1983

Fonte:

PLANO DE ESTRUTURAÇÃO URBANA DA FAZENDA RIO GRANDE

Conteúdo:

ZONAS: COMERCIAL, RESIDENCIAL (3 NÍVEIS), DE SERVIÇOS, INDUSTRIAL, SETOR ESPECIAL, ÁREA VERDE E PRESERVAÇÃO DE FUNDO DE VALE; TRAÇADO DE VIAS COLETORAS, EIXO ESTRUTURAL DA BR-116; E LIMITE DO PARQUE REGIONAL DO IGUAÇU

Classificação:

ZONEAMENTO

Contratante/Executor:

COMEC, PM MANDIRITUBA

Método de elaboração:

ZONEAMENTO OBTIDO COM BASE EM INFORMAÇÕES TEMÁTICAS E RESULTADO DA APLICAÇÃO DE POLÍTICA DE USO E OCUPAÇÃO DO SOLO URBANO DO MUNICÍPIO

Abrangência (Sigla dos Municípios):

PARCIAL: CT E FZ

Tipo de material e estado de conservação:

MONTAGEM DE POLYESTER E VEGETAL, EM BOM ESTADO

Tamanho da prancha (cm):

85 X 94

Quantidade de cartas:

1 CARTA

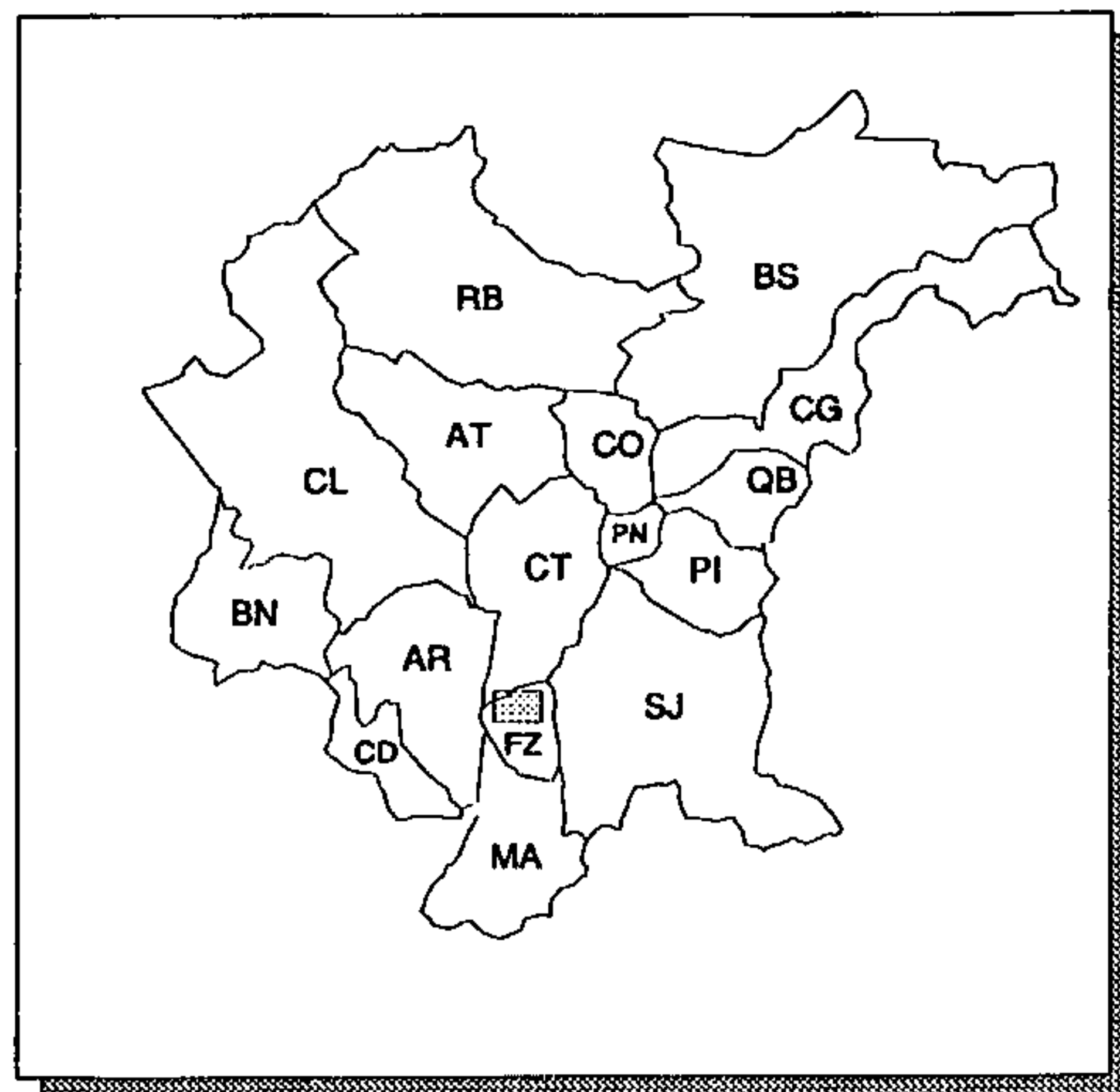

ÁREA LEVANTADA:

Obtenção de cópias:

SOLICITAR À COMEC

Texto:

SEM TEXTO

Observações:

CARTA SEM VALORES DE COORDENADAS (APENAS COM O QUADRICULADO DAS UTM) E INDICAÇÃO DE ESCALA. TRABALHO REALIZADO APENAS NA ÁREA URBANA

Ano de publicação:

NÃO PUBLICADO

ZONEAMENTO MUNICÍPIO DE MANDIRITUBA - SEDE

ESCALA: 1:10.000

ANO DE EXECUÇÃO: 1983

Fonte:

PLANO DE ESTRUTURAÇÃO URBANA DE MANDIRITUBA

Conteúdo:

ZONAS: COMERCIAL (2 NÍVEIS), RESIDENCIAL (3 NÍVEIS), DE SERVIÇOS, INDUSTRIAL, PRESERVAÇÃO DE FUNDO DE VALE E SETOR ESPECIAL; TRAÇADO DE VIAS COLETORAS, EIXO ESTRUTURAL DA BR-116; E LIMITE DO PARQUE REGIONAL DO IGUAÇU

Classificação:

ZONEAMENTO

Contratante/Executor:

COMEC, PM MANDIRITUBA

Método de elaboração:

ZONEAMENTO OBTIDO COM BASE EM INFORMAÇÕES TEMÁTICAS E RESULTADO DA APLICAÇÃO DA POLÍTICA DE USO E OCUPAÇÃO DO SOLO DO MUNICÍPIO

Abrangência (Sigla dos Municípios):

PARCIAL: AR E MA

Tipo de material e estado de conservação:

MONTAGEM DE POLYESTER E VEGETAL, AMBOS NA COR SÉPIA, EM BOM ESTADO

Tamanho da prancha (cm):

47 X 91

Quantidade de cartas:

1 CARTA

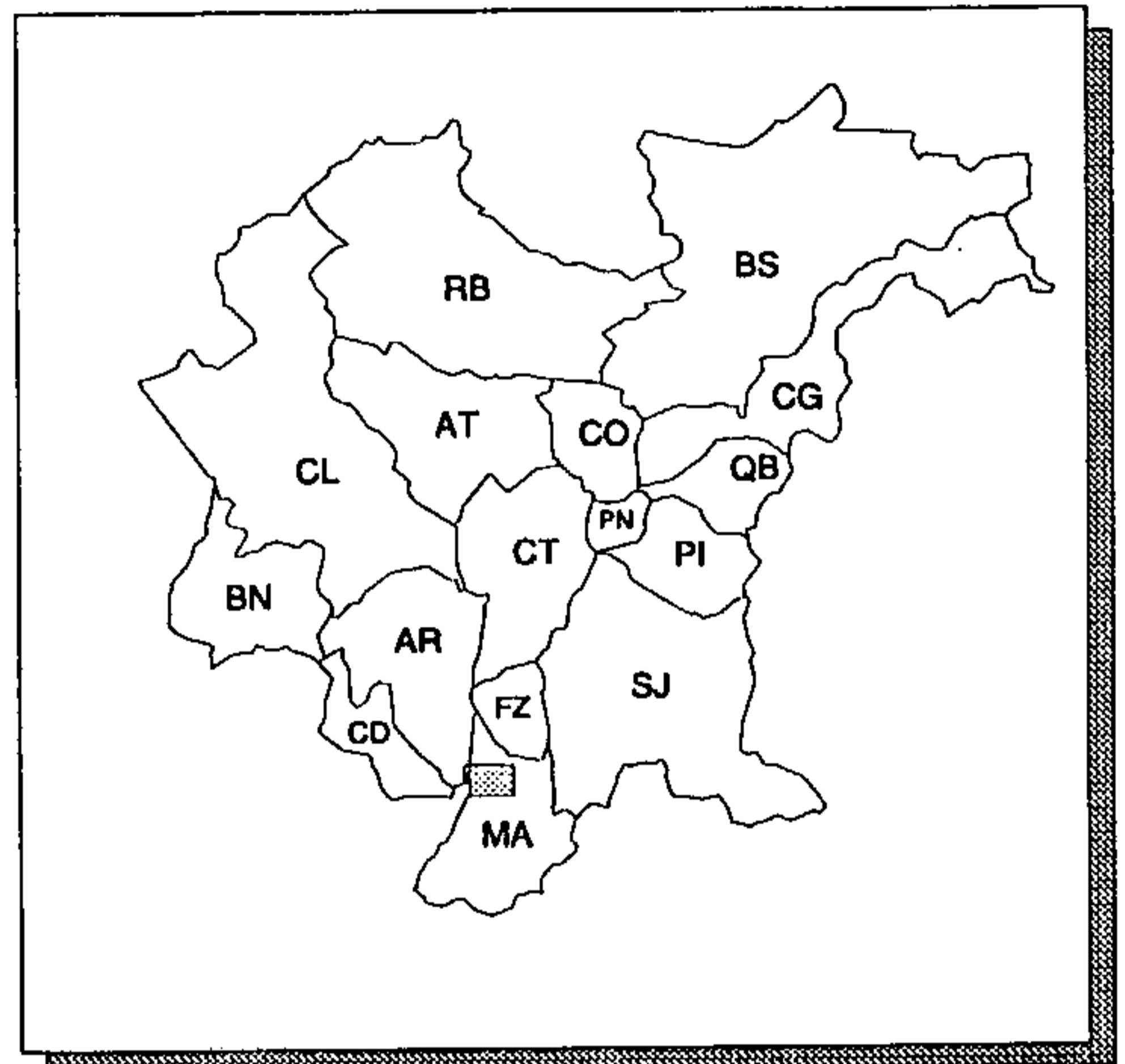

ÁREA LEVANTADA:



Obtenção de cópias:

SOLICITAR À COMEC

Texto:

SEM TEXTO

Observações:

CARTA SEM INDICAÇÃO DE ESCALA. TRABALHO REALIZADO APENAS NA ÁREA URBANA

Ano de publicação:

NÃO PUBLICADO

ZONEAMENTO RIO BRANCO DO SUL

ESCALA: 1:10.000

ANO DE EXECUÇÃO: 1982

Fonte:

PLANO DE ESTRUTURAÇÃO URBANA DE RIO BRANCO DO SUL

Conteúdo:

ZONAS: RESIDENCIAL (3 NÍVEIS), CENTRAL, DE SERVIÇOS, INDUSTRIAL, INDUSTRIAL ESPECIAL, RURAL, DE FUNDO DE VALES E DE PRESERVAÇÃO DE ÁREAS VERDES; E TRAÇADO DE VIAS ESTRUTURAIS, COLETORAS, LOCAIS, DA PR-92 E FERROVIAS

Classificação:

ZONEAMENTO

Contratante/Executor:

COMEC, PM RIO BRANCO DO SUL

Método de elaboração:

ZONEAMENTO OBTIDO COM BASE EM INFORMAÇÕES TEMÁTICAS E RESULTADO DA APLICAÇÃO DA POLÍTICA DE USO E OCUPAÇÃO DO SOLO DO MUNICÍPIO

Abrangência (Sigla dos Municípios):

PARCIAL: AT E RB

Tipo de material e estado de conservação:

MONTAGEM COM POLYESTER NA COR SÉPIA, EM BOM ESTADO

Tamanho da prancha (cm):

86 X 93

Quantidade de cartas:

1 CARTA

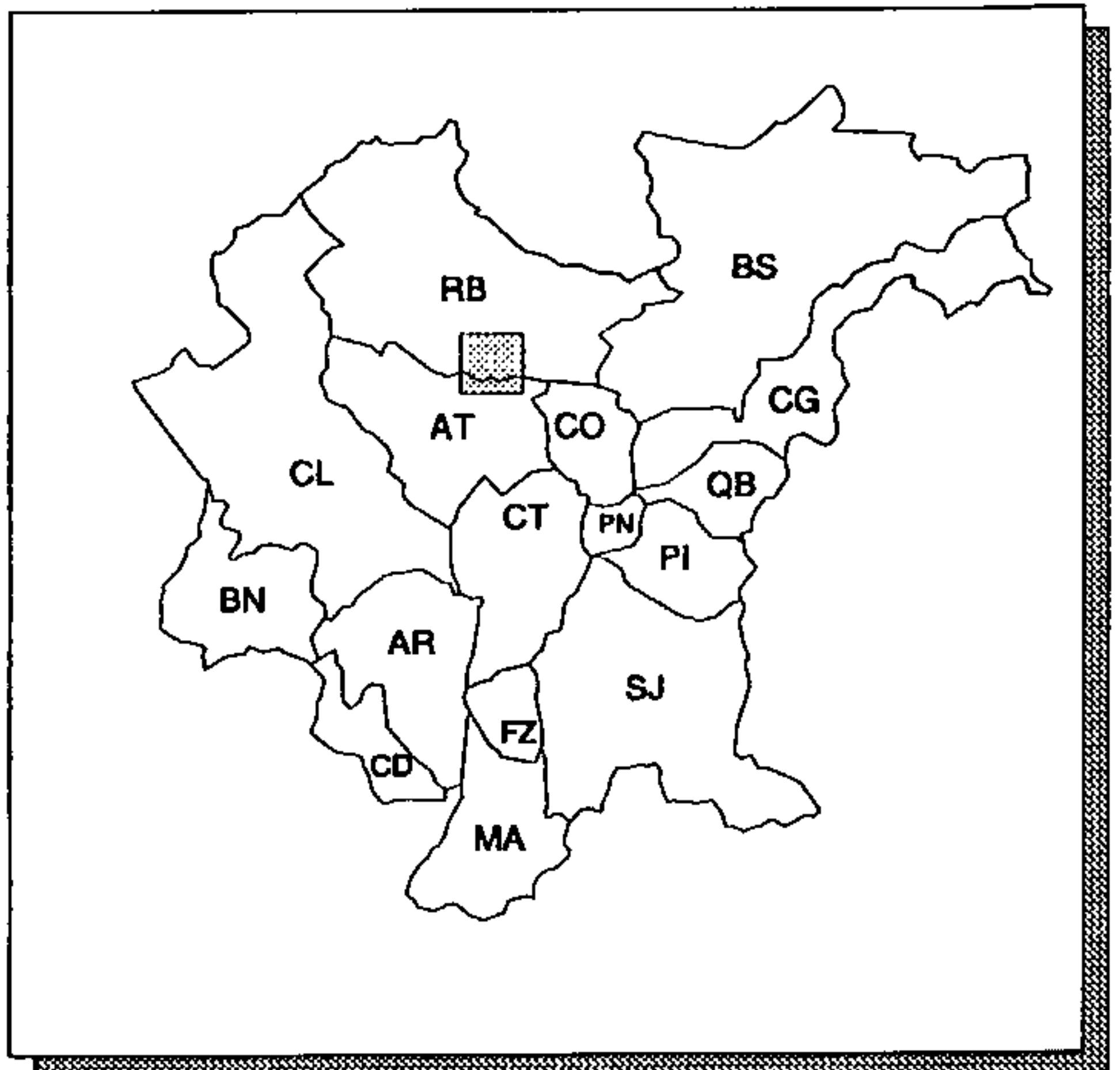

ÁREA LEVANTADA: 

Obtenção de cópias:

SOLICITAR À COMEC

Texto:

SEM TEXTO

Observações:

CARTA SEM OS VALORES DE COORDENADAS (APENAS COM O QUADRICULADO DAS UTM)

Ano de publicação:

NÃO PUBLICADO

ZONEAMENTO DE USO DO SOLO BOCAIÚVA DO SUL

ESCALA: 1:10.000

ANO DE EXECUÇÃO: 1985

Fonte:

PLANO DE ESTRUTURAÇÃO URBANA DE BOCAIÚVA DO SUL

Conteúdo:

ZONAS: RESIDENCIAL, RESIDENCIAL ESPECIAL, CENTRAL,
DE SERVIÇOS E DE PRESERVAÇÃO DE FUNDO DE VALES;
LIMITES DA ÁREA URBANA E DE PARQUE

Classificação:

ZONEAMENTO

Contratante/Executor:

COMEC, PM BOCAIÚVA DO SUL

Método de elaboração:

ZONEAMENTO OBTIDO COM BASE EM INFORMAÇÕES
TEMÁTICAS E RESULTADO DA APLICAÇÃO DA POLÍTICA DE
USO E OCUPAÇÃO DO SOLO DO MUNICÍPIO

Abrangência (Sigla dos Municípios):

PARCIAL: BS

Tipo de material e estado de conservação:

VEGETAL EM BOM ESTADO

Tamanho da prancha (cm):

38 X 49

Quantidade de cartas:

1 CARTA

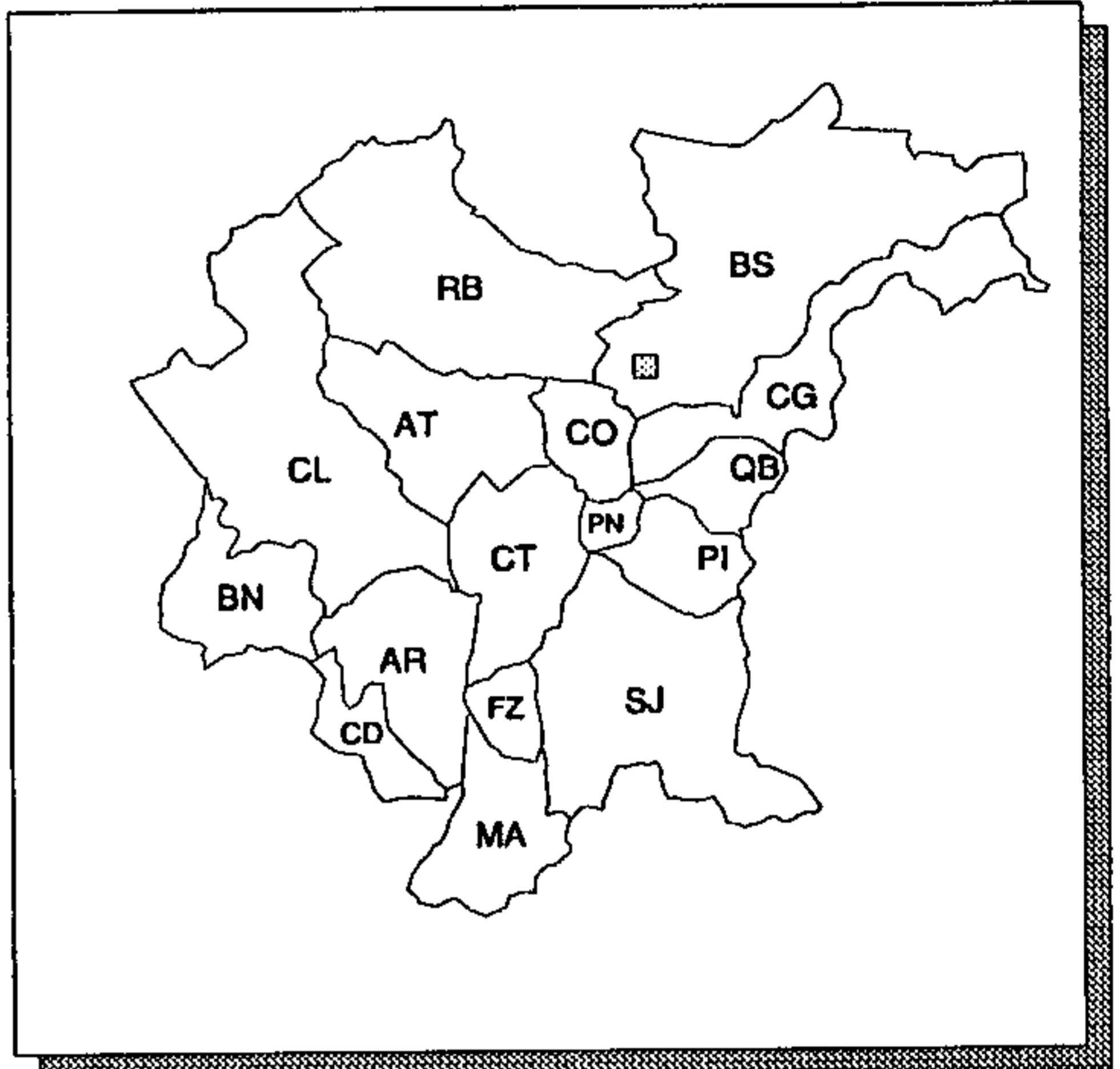

ÁREA LEVANTADA:

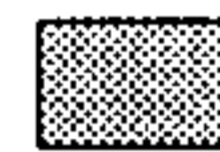

Obtenção de cópias:

SOLICITAR À COMEC

Texto:

SEM TEXTO

Observações:

TRABALHO REALIZADO APENAS NA ÁREA URBANA DE
BOCAIÚVA DO SUL

Ano de publicação:

NÃO PUBLICADO

ZONEAMENTO DO USO DO SOLO MUNICÍPIO DE CAMPINA GRANDE DO SUL

ESCALA: 1:20.000

ANO DE EXECUÇÃO: 1980

Fonte:

PLANO DE ESTRUTURAÇÃO URBANA DE CAMPINA GRANDE DO SUL

Conteúdo:

ZONAS: COMERCIAL (I E II), RESIDENCIAL (I E II), DE SERVIÇO, INDUSTRIAL (I E II), RURAL, ÁREA VERDE E SETOR ESPECIAL DE CONTROLE

Classificação:

ZONEAMENTO

Contratante/Executor:

COMEC, PM CAMPINA GRANDE DO SUL

Método de elaboração:

ZONEAMENTO OBTIDO COM BASE EM INFORMAÇÕES TEMÁTICAS E RESULTADO DA APLICAÇÃO DA POLÍTICA DE USO E OCUPAÇÃO DO SOLO DO MUNICÍPIO

Abrangência (Sigla dos Municípios):

PARCIAL: CG

Tipo de material e estado de conservação:

MONTAGEM DE POLYESTER E VEGETAL, AMBOS NA COR SÉPIA, EM BOM ESTADO

Tamanho da prancha (cm):

70 X 82

Quantidade de cartas:

1 CARTA

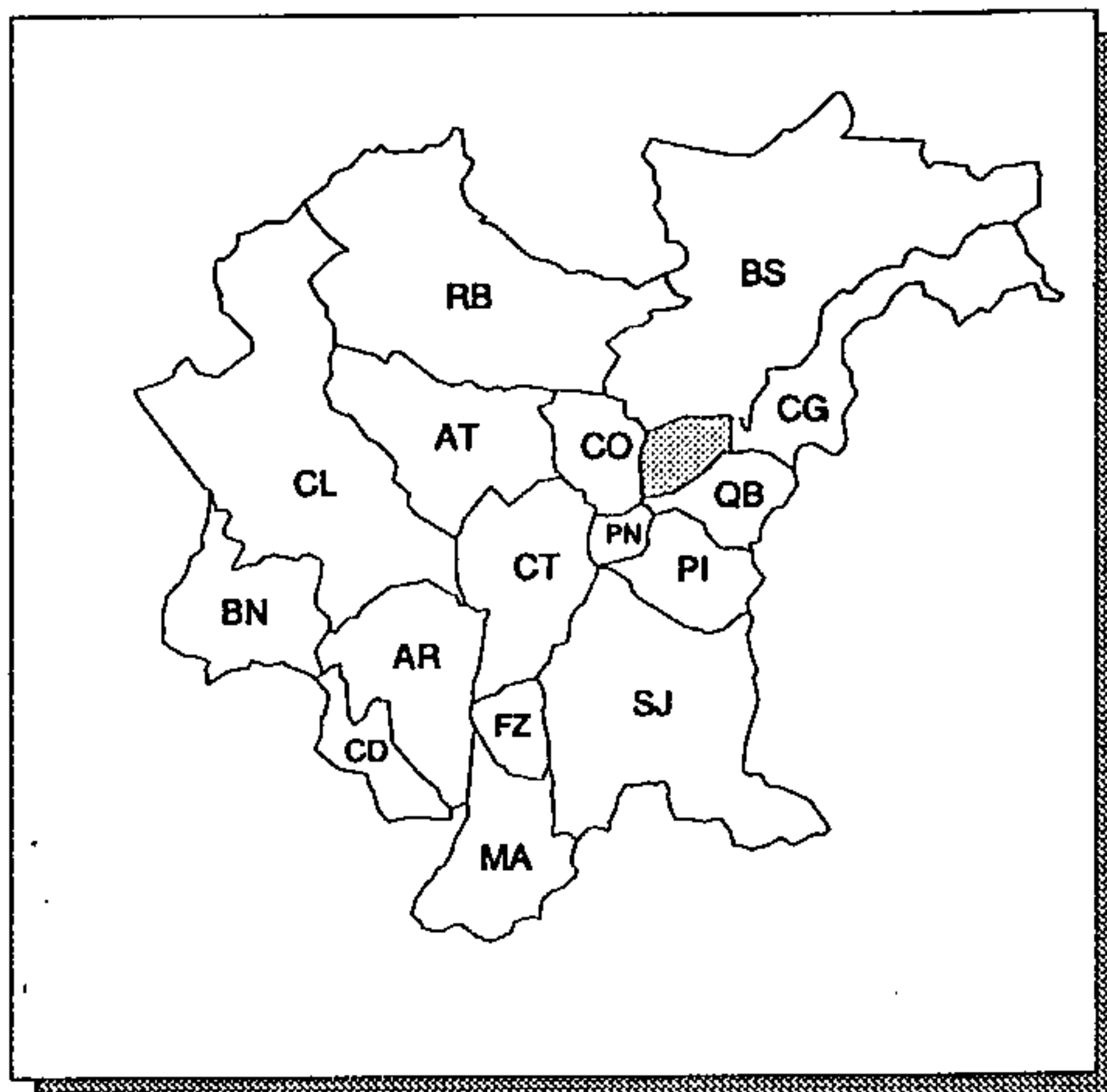

ÁREA LEVANTADA:

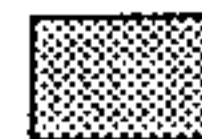

Obtenção de cópias:

SOLICITAR À COMEC

Texto:

SEM TEXTO

Observações:

CARTA SEM OS VALORES DE COORDENADAS (APENAS COM O QUADRICULADO DAS UTM)

Ano de publicação:

NÃO PUBLICADO

ZONEAMENTO DO USO DO SOLO MUNICÍPIO DE QUATRO BARRAS

ESCALA: 1:20.000

ANO DE EXECUÇÃO: 1979

Fonte:

PLANO DE ESTRUTURAÇÃO URBANA DE QUATRO BARRAS

Conteúdo:

ZONAS: COMERCIAL (I E II), RESIDENCIAL (I E II), DE SERVIÇO, INDUSTRIAL, RURAL, ÁREA VERDE, SETOR ESPECIAL BORDA DO CAMPO E SETOR ESPECIAL DE CONTROLE

Classificação:

ZONEAMENTO

Contratante/Executor:

COMEC, PM QUATRO BARRAS

Método de elaboração:

ZONEAMENTO OBTIDO COM BASE EM INFORMAÇÕES TEMÁTICAS E RESULTADO DA APLICAÇÃO DA POLÍTICA DE USO E OCUPAÇÃO DO SOLO URBANO DO MUNICÍPIO

Abrangência (Sigla dos Municípios):

PARCIAL: CG, PI, PN E QB

Tipo de material e estado de conservação:

MONTAGEM DE POLYESTER E VEGETAL, AMBOS NA COR SÉPIA, EM ESTADO REGULAR

Tamanho da prancha (cm):

62 X 82

Quantidade de cartas:

1 CARTA

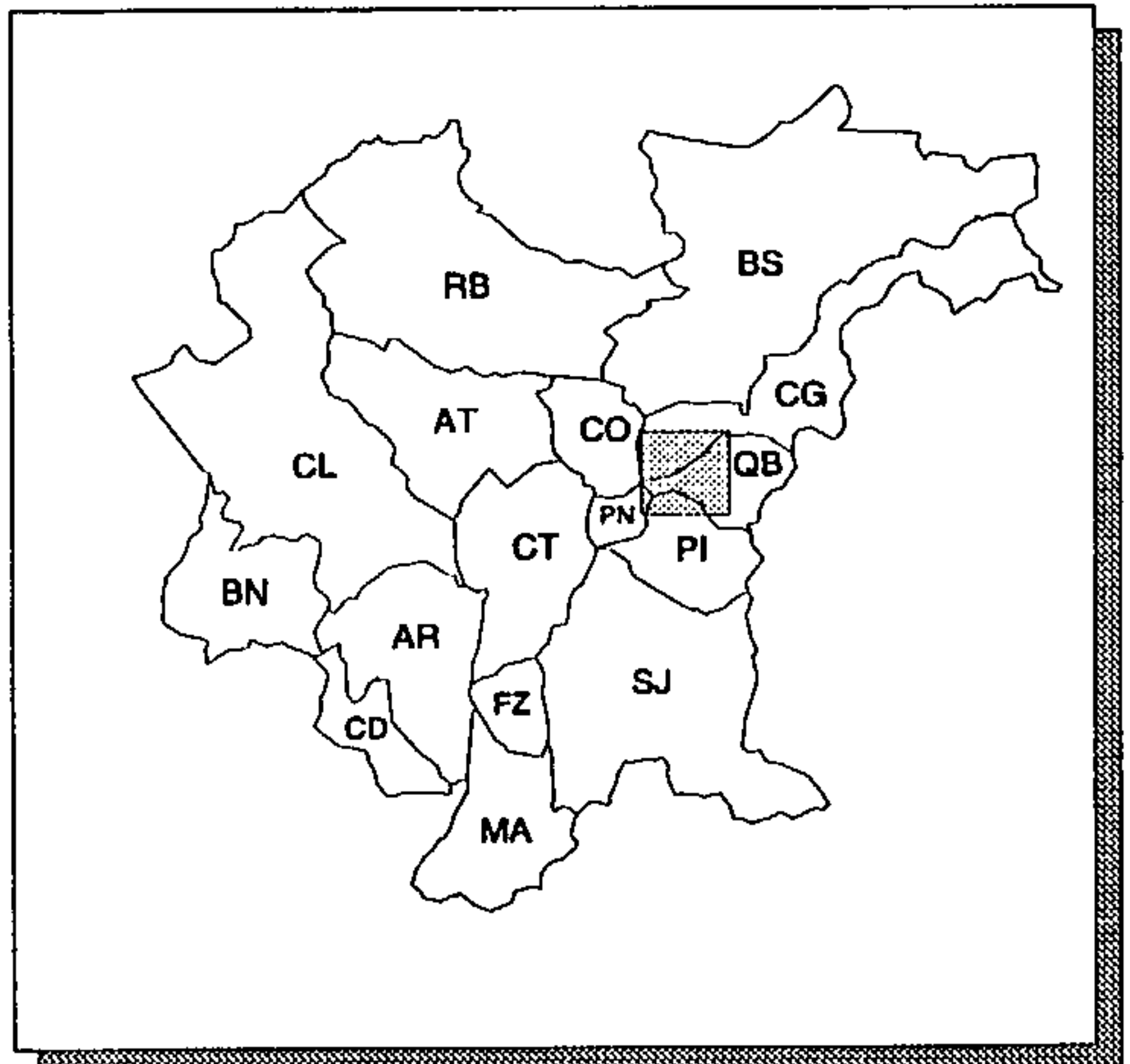

ÁREA LEVANTADA: 

Obtenção de cópias:

SOLICITAR À COMEC

Texto:

SEM TEXTO

Observações:

Ano de publicação:

NÃO PUBLICADO

ZONEAMENTO DO USO DO SOLO RMC

ESCALA: 1:50.000

ANO DE EXECUÇÃO: 1980

Fonte:

INFORMAÇÃO NÃO OBTIDA

Conteúdo:

ZONEAMENTO DO USO DO SOLO, CONSIDERANDO AS SE-
GUINTE UNIDADES: ALTA, MÉDIA E BAIXA DENSIDADE,
COMÉRCIO, SERVIÇO, INDÚSTRIA, ÁREA VERDE E REPRE-
SAS

Classificação:

ZONEAMENTO

Contratante/Executor:

COMEC

Método de elaboração:

COMPILAÇÃO DE INFORMAÇÕES GENERALIZADAS DE
CARTAS DE ZONEAMENTO DE USO DO SOLO MUNICIPAIS

Abrangência (Sigla dos Municípios):

TOTAL: CT E PN; PARCIAL: AR, AT, BN, BS, CD, CG, CL, CO,
FZ, MA, PI, QB E SJ

Tipo de material e estado de conservação:

HELIOGRÁFICA EM PAPEL, COM HACHURAS EM CORES, EM
BOM ESTADO

Tamanho da prancha (cm):

114 X 134

Quantidade de cartas:

1 CARTA

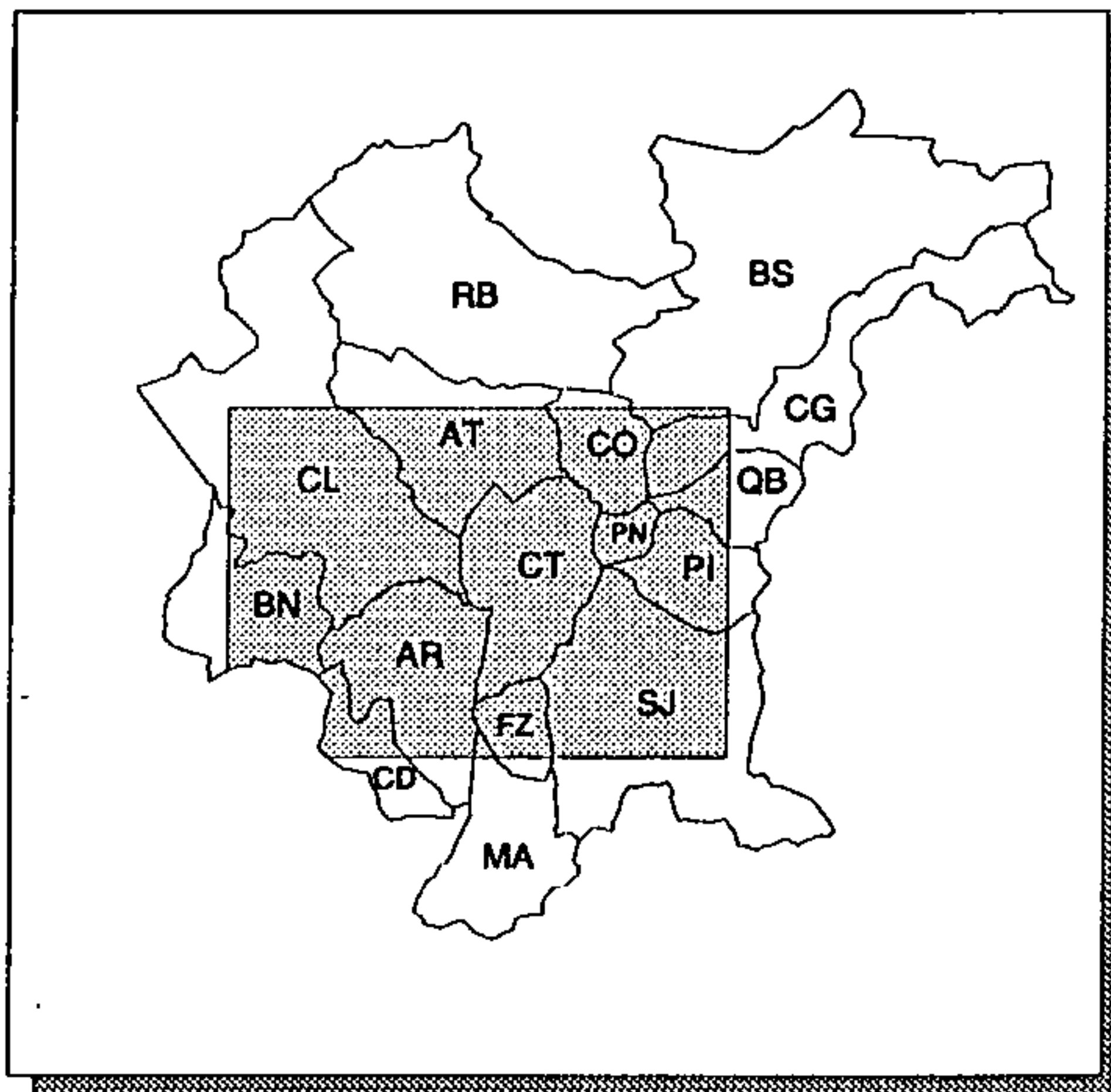

ÁREA LEVANTADA: 

Obtenção de cópias:

SOLICITAR À COMEC

Texto:

SEM TEXTO

Observações:

Ano de publicação:

NÃO PUBLICADO

ZONEAMENTO DO USO DO SOLO SISTEMA VIÁRIO BÁSICO - MUNICÍPIO DE COLOMBO

ESCALA: 1: 20.000

ANO DE EXECUÇÃO: 1978

Fonte:

PLANO DE ESTRUTURAÇÃO URBANA DE COLOMBO

Conteúdo:

ZONAS: RESIDENCIAL (4 NÍVEIS), INDUSTRIAL, CENTRAL, ESPECIAL DE SERVIÇOS E ESPECIAL DE PRESERVAÇÃO; E TRAÇADO DO SISTEMA VIÁRIO (EIXO CENTRAL, VIAS COLETORAS E DE DISTRIBUIÇÃO)

Classificação:

ZONEAMENTO

Contratante/Executor:

COMEC, PM COLOMBO

Método de elaboração:

ZONEAMENTO OBTIDO COM BASE EM INFORMAÇÕES TEMÁTICAS E RESULTADO DA APLICAÇÃO DA POLÍTICA DE USO E OCUPAÇÃO DO SOLO URBANO DO MUNICÍPIO

Abrangência (Sigla dos Municípios):

PARCIAL: CO

Tipo de material e estado de conservação:

POLYESTER NA COR SÉPIA, EM BOM ESTADO

Tamanho da prancha (cm):

74 X 93

Quantidade de cartas:

1 CARTA

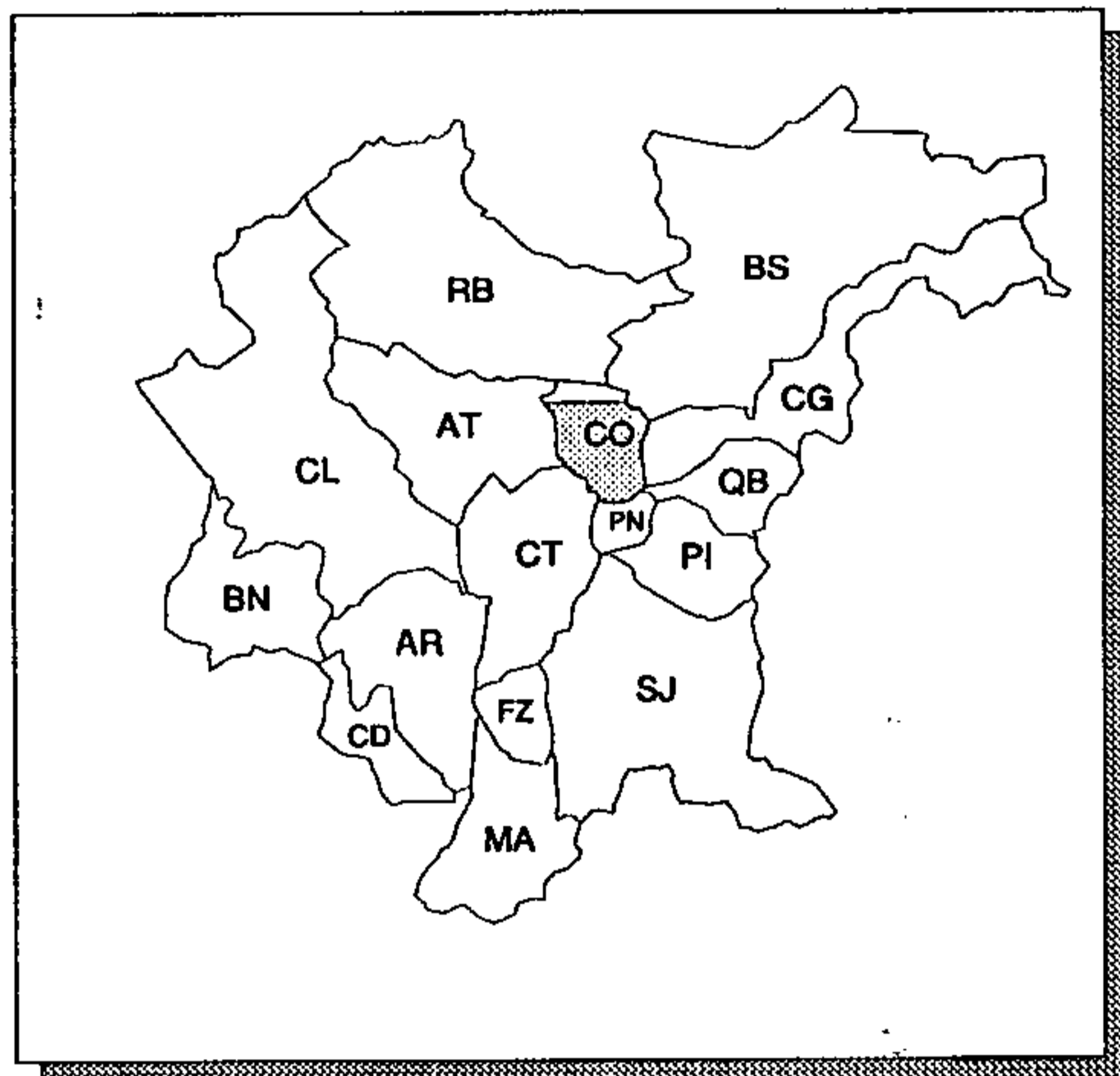

ÁREA LEVANTADA: 

Obtenção de cópias:

SOLICITAR À COMEC

Texto:

SEM TEXTO

Observações:

CARTA SEM OS VALORES DE COORDENADAS (APENAS COM O QUADRICULADO DAS UTM)

Ano de publicação:

NÃO PUBLICADO

ZONEAMENTO DO USO DO SOLO SISTEMA VIÁRIO BÁSICO - MUNICÍPIO DE CONTENDA

ESCALA: 1: 10.000

ANO DE EXECUÇÃO: 1989

Fonte:

PLANO DE ESTRUTURAÇÃO URBANA DE CONTENDA

Conteúdo:

ZONAS: RESIDENCIAL (ESPECIAL, 1 E 2), COMERCIAL, DE SERVIÇO E ÁREA VERDE; E TRAÇADO DAS VIAS ARTERIAIS E COLETORAS

Classificação:

ZONEAMENTO

Contratante/Executor:

COMEC, PM CONTENDA

Método de elaboração:

ZONEAMENTO OBTIDO COM BASE EM INFORMAÇÕES TEMÁTICAS E RESULTADO DA APLICAÇÃO DA POLÍTICA DE USO E OCUPAÇÃO DO SOLO URBANO DO MUNICÍPIO

Abrangência (Sigla dos Municípios):

PARCIAL: AR E CD

Tipo de material e estado de conservação:

POLYESTER NA COR SÉPIA, EM BOM ESTADO

Tamanho da prancha (cm):

48 X 65

Quantidade de cartas:

1 CARTA DE CORTE 2'30" X 3'45"

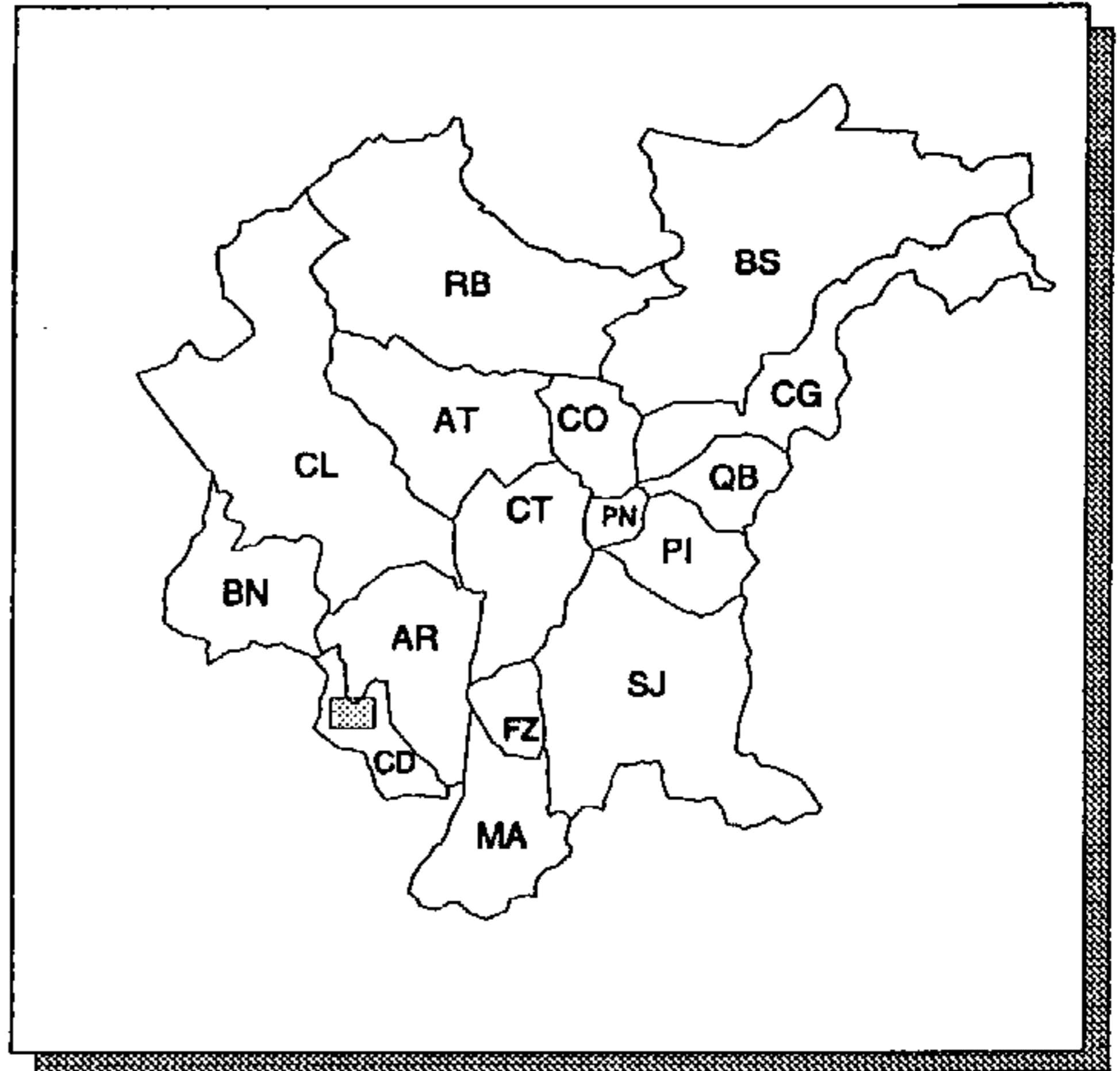

ÁREA LEVANTADA:

Obtenção de cópias:

SOLICITAR À COMEC

Texto:

SEM TEXTO

Observações:

Ano de publicação:

NÃO PUBLICADO

ZONEAMENTO E USO DO SOLO MUNICÍPIO DE ALMIRANTE TAMANDARÉ

ESCALA: 1: 20.000

ANO DE EXECUÇÃO: 1981

Fonte:

PLANO DE ESTRUTURAÇÃO URBANA DE ALMIRANTE TAMANDARÉ

Conteúdo:

ZONAS: COMERCIAL, RESIDENCIAL, RESIDENCIAL ESPECIAL, DE SERVIÇOS E INDUSTRIAL

Classificação:

ZONEAMENTO

Contratante/Executor:

COMEC, PM ALMIRANTE TAMANDARÉ

Método de elaboração:

ZONEAMENTO OBTIDO COM BASE EM INFORMAÇÕES TEMÁTICAS E RESULTADO DA APLICAÇÃO DA POLÍTICA DE USO E OCUPAÇÃO DO SOLO DO MUNICÍPIO

Abrangência (Sigla dos Municípios):

PARCIAL: AT

Tipo de material e estado de conservação:

POLYESTER EM BOM ESTADO

Tamanho da prancha (cm):

105 X 145

Quantidade de cartas:

1 CARTA

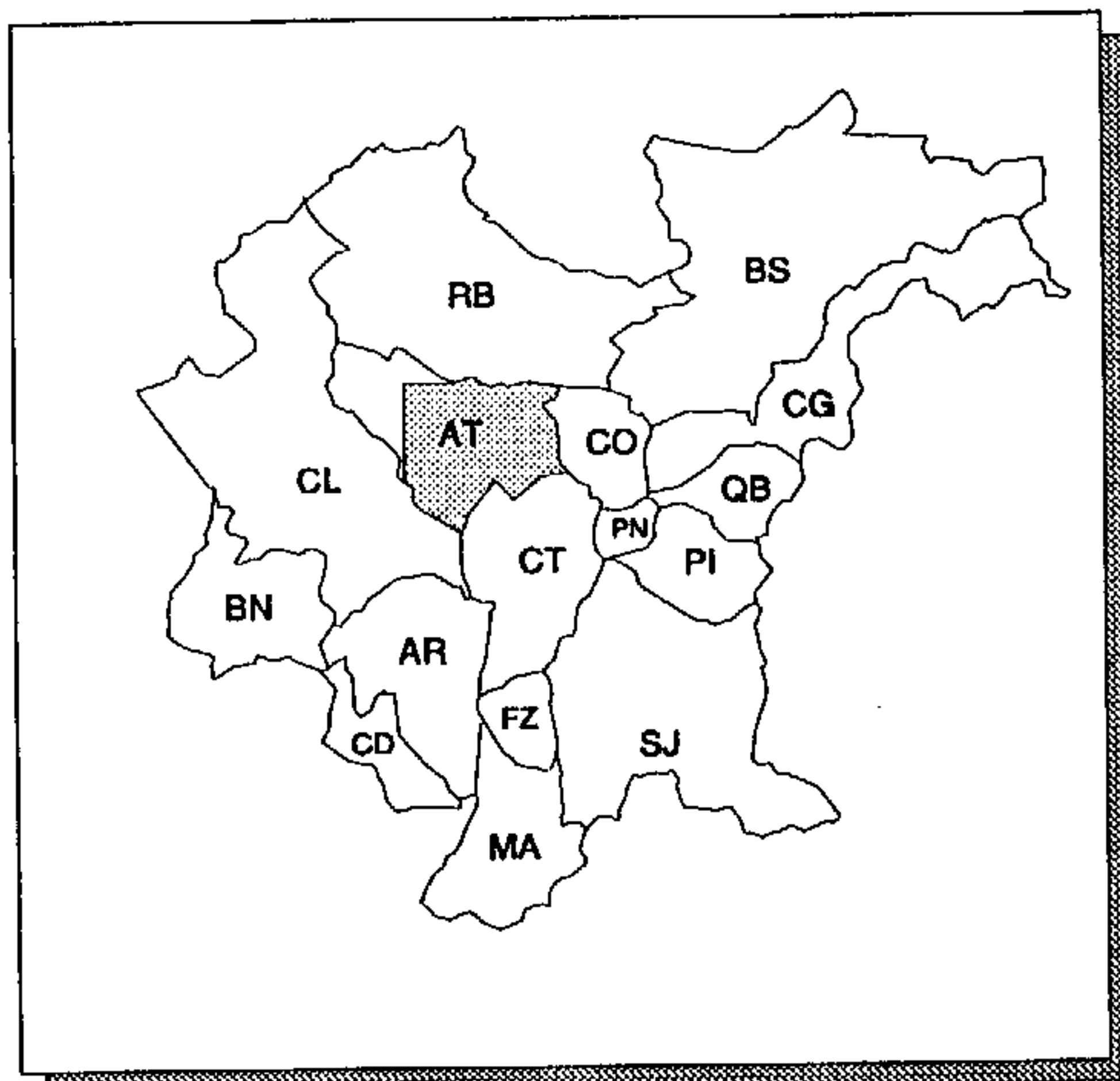

ÁREA LEVANTADA: 

Obtenção de cópias:

SOLICITAR À SANEPAR OU À COMEC

Texto:

SEM TEXTO

Observações:

Área reservada para observações, atualmente vazia.

Ano de publicação:

NÃO PUBLICADO

Cartas Temáticas

Meio Antrópico

Serviços e Equipamentos

Habitação

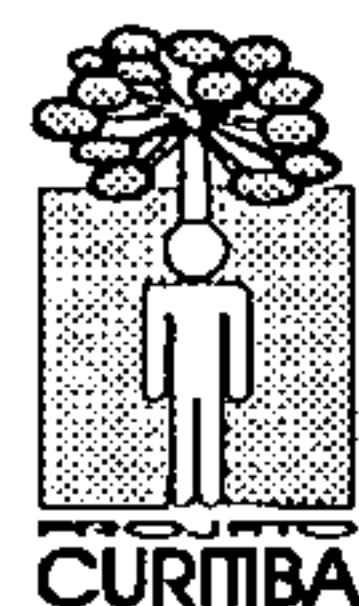
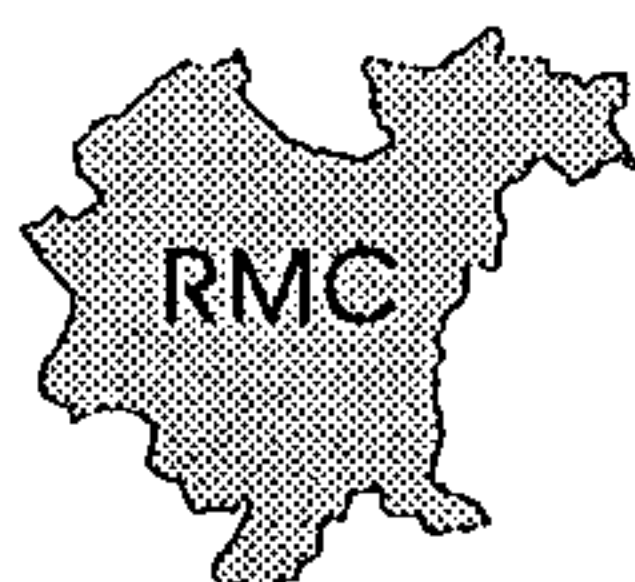

ÁREAS DE SUB-HABITAÇÃO

ESCALA: 1:20.000

ANO DE EXECUÇÃO: 1985

Fonte:

PROJETO ÁREAS DE SUB-HABITAÇÃO NO MUNICÍPIO DE CURITIBA

Conteúdo:

ARRUAMENTOS E LOCALIZAÇÃO DAS ÁREAS DE SUB-HABITAÇÃO

Classificação:

HABITAÇÃO

Contratante/Executor:

IPPUC

Método de elaboração:

PREPARAÇÃO DE PESQUISADORES E DO FORMULÁRIO, ETAPA DE TESTE, COLETA DE DADOS COM APOIO DA ASSOCIAÇÃO DE MORADORES, CONTAGEM DAS UNIDADES RESIDENCIAIS E MAPEAMENTO DA ABRANGÊNCIA

Abrangência (Sigla dos Municípios):

PARCIAL: CT

Tipo de material e estado de conservação:

VEGETAL EM BOM ESTADO

Tamanho da prancha (cm):

104 X 140

Quantidade de cartas:

1 CARTA

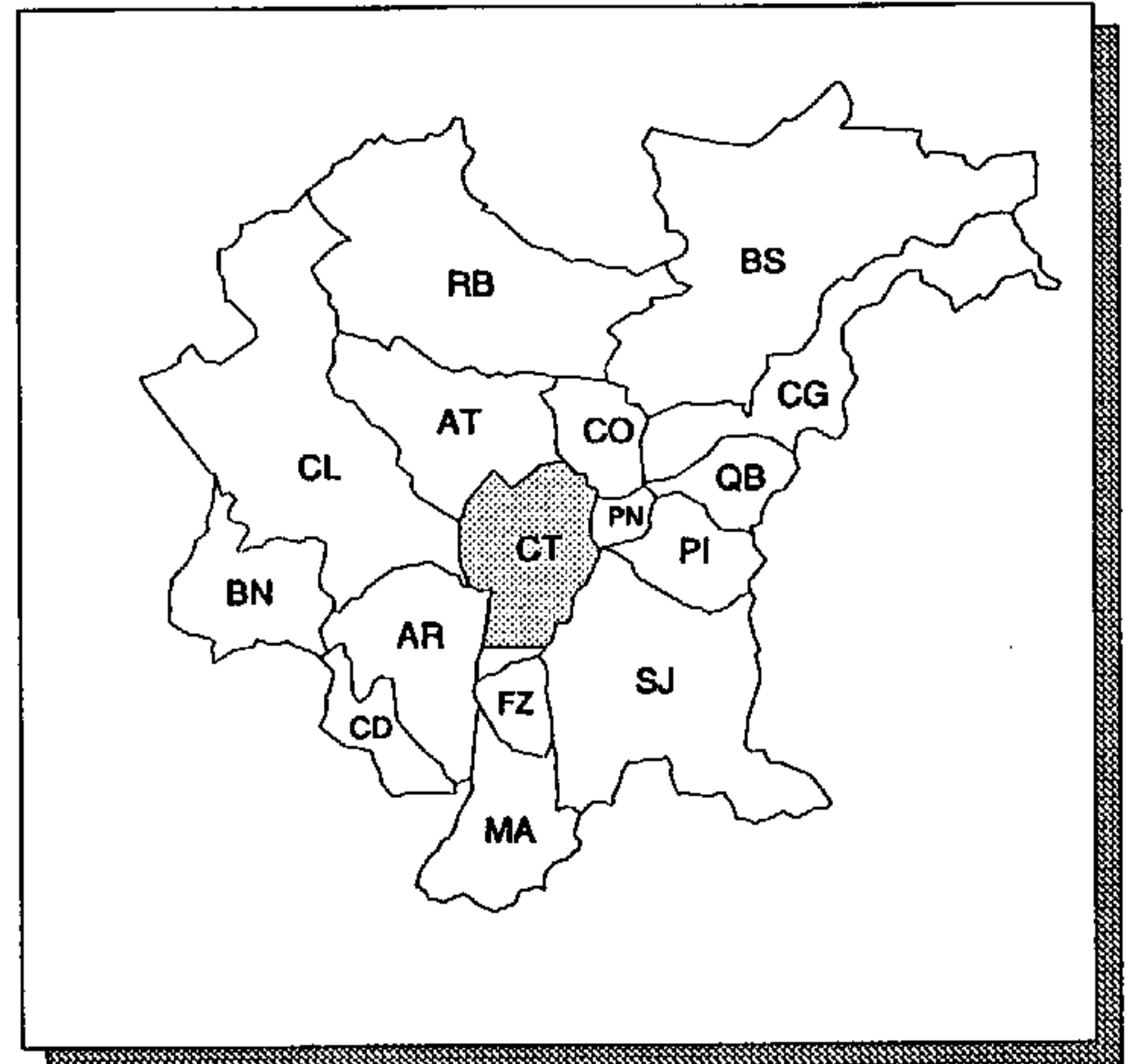

ÁREA LEVANTADA: 

Obtenção de cópias:

SOLICITAR AO IPPUC

Texto:

SEM TEXTO

Observações:

Área vazia para observações.

Ano de publicação:

INFORMAÇÃO NÃO OBTIDA

ÁREAS DE SUB-HABITAÇÃO

ESCALA: 1:20.000

ANO DE EXECUÇÃO: 1991

Fonte:

PROJETO ÁREAS DE SUB-HABITAÇÃO NO MUNICÍPIO DE CURITIBA

Conteúdo:

ARRUAMENTOS E LOCALIZAÇÃO DAS ÁREAS DE SUB-HABITAÇÃO.

Classificação:

HABITAÇÃO

Contratante/Executor:

IPPUC

Método de elaboração:

PREPARAÇÃO DE PESQUISADORES E DO FORMULÁRIO, ETAPA DE TESTE, COLETA DE DADOS COM APOIO DA ASSOCIAÇÃO DE MORADORES, CONTAGEM DAS UNIDADES RESIDENCIAIS E MAPEAMENTO DA ABRANGÊNCIA

Abrangência (Sigla dos Municípios):

PARCIAL: CT

Tipo de material e estado de conservação:

VEGETAL EM BOM ESTADO

Tamanho da prancha (cm):

100 X 156

Quantidade de cartas:

1 CARTA

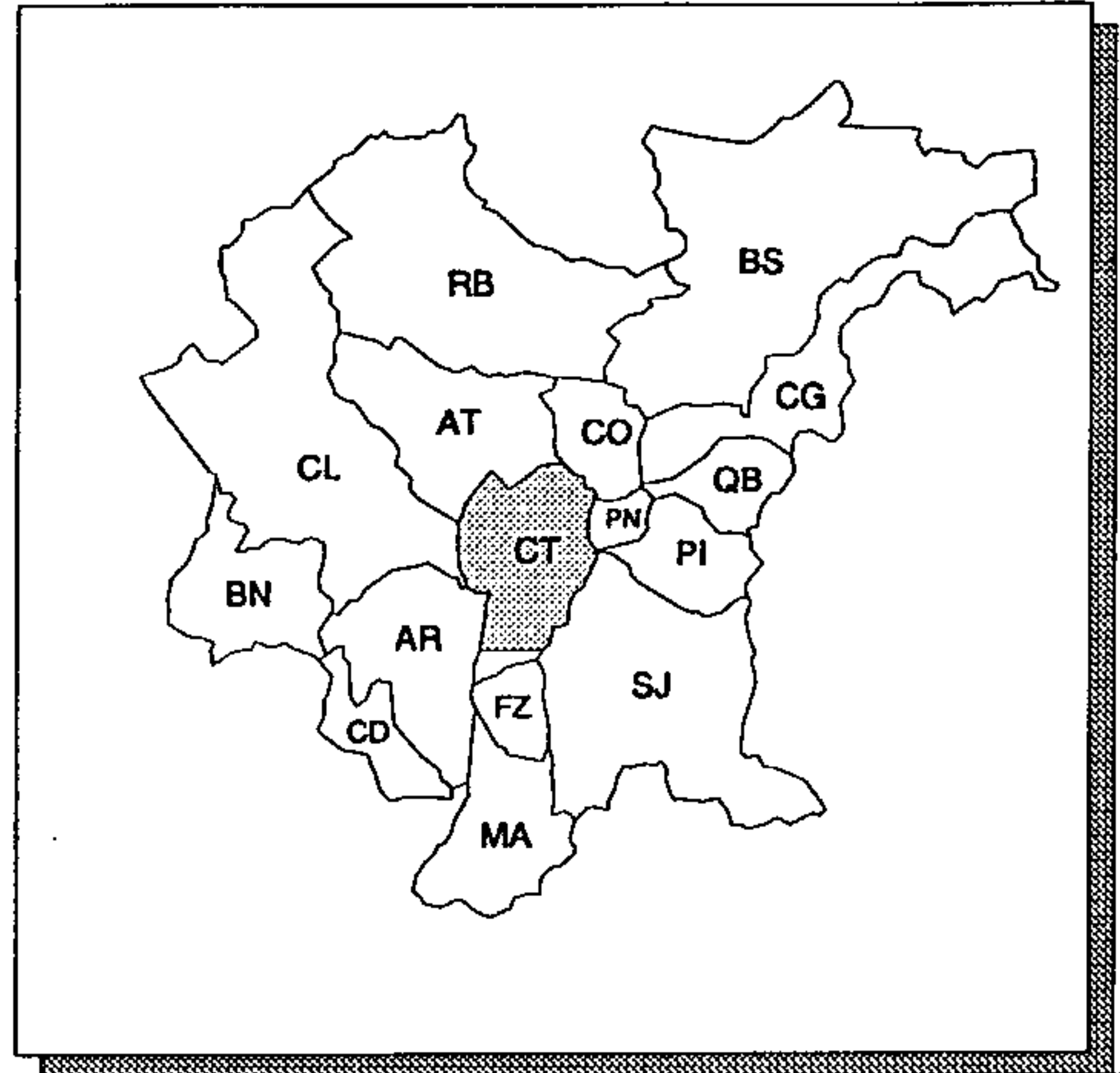

ÁREA LEVANTADA: 

Obtenção de cópias:

SOLICITAR AO IPPUC

Texto:

RELATÓRIO DE 16 pp., MAIS ANEXOS, VERSANDO SOBRE A METODOLOGIA EMPREGADA E LISTAGEM DAS INVASÕES IDENTIFICADAS

Observações:

Ano de publicação:

INFORMAÇÃO NÃO OBTIDA

ÁREAS DE SUB-HABITAÇÃO MAPA DE LOCALIZAÇÃO PROGRAMA PROSANEAR

ESCALA: 1:20.000

ANO DE EXECUÇÃO: 1988

Fonte:

INFORMAÇÃO NÃO OBTIDA

Conteúdo:

CONJUNTOS HABITACIONAIS, ARRUAMENTOS E LOCALIZAÇÃO DAS ÁREAS A SEREM ATENDIDAS PELO PROGRAMA PROSANEAR

Classificação:

HABITAÇÃO

Contratante/Executor:

IPPUC

Método de elaboração:

INFORMAÇÃO NÃO OBTIDA

Abrangência (Sigla dos Municípios):

PARCIAL: CT

Tipo de material e estado de conservação:

VEGETAL NA COR SÉPIA, EM BOM ESTADO

Tamanho da prancha (cm):

100 X 140

Quantidade de cartas:

1 CARTA

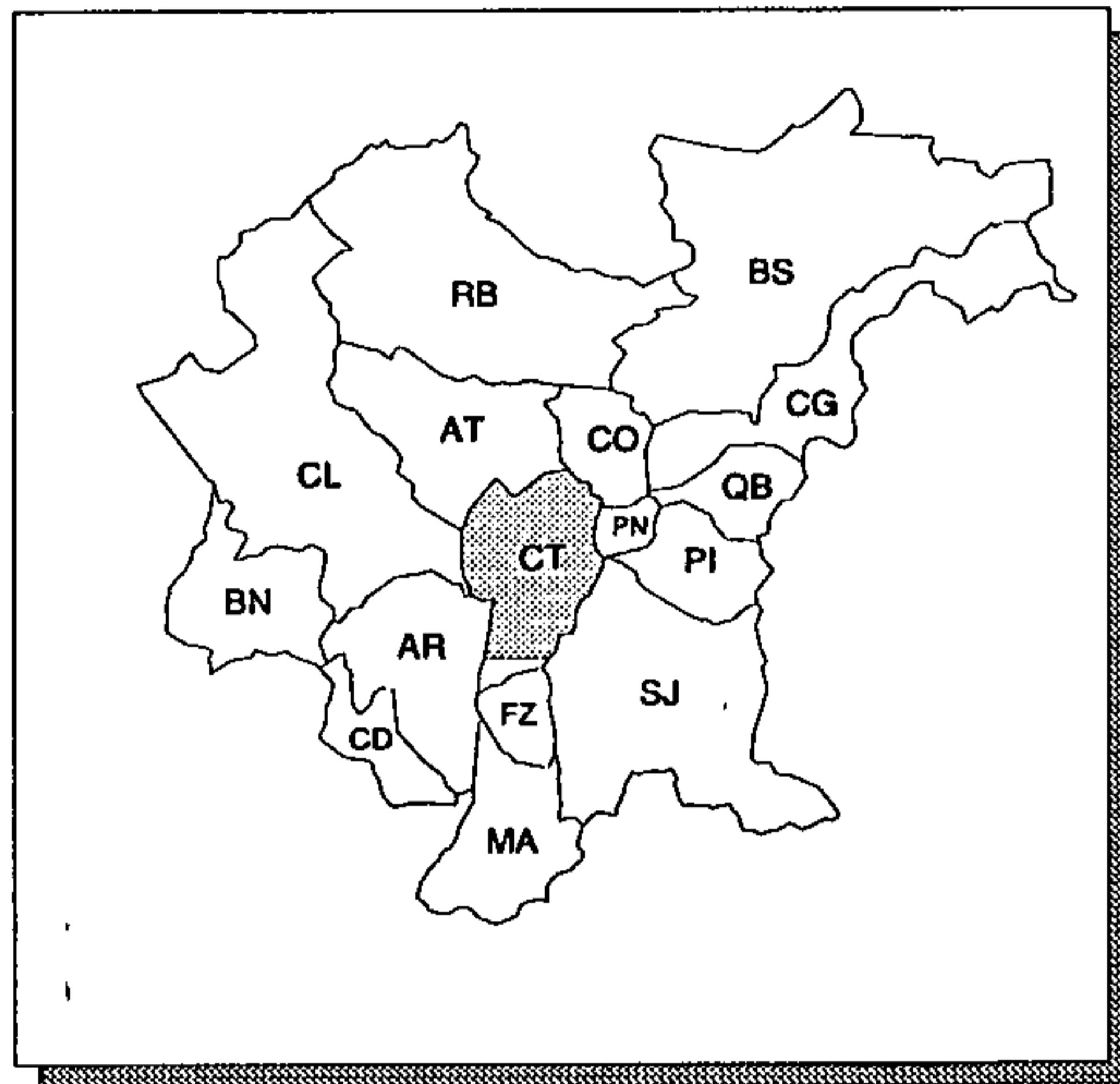

ÁREA LEVANTADA:



Obtenção de cópias:

SOLICITAR AO IPPUC

Texto:

SEM TEXTO

Observações:

Ano de publicação:

INFORMAÇÃO NÃO OBTIDA

CONJUNTOS HABITACIONAIS

ESCALA: 1:20.000

ANO DE EXECUÇÃO: 1986

Fonte:

INFORMAÇÃO NÃO OBTIDA

Conteúdo:

ARRUAMENTOS E LOCALIZAÇÃO DOS CONJUNTOS HABITACIONAIS DAS UNIDADES: COHAB, INOCOOP, RESERVA COHAB E EM CONSTRUÇÃO COHAB

Classificação:

HABITAÇÃO

Contratante/Executor:

IPPUC

Método de elaboração:

INFORMAÇÃO NÃO OBTIDA

Abrangência (Sigla dos Municípios):

PARCIAL: CT

Tipo de material e estado de conservação:

VEGETAL EM BOM ESTADO

Tamanho da prancha (cm):

109 X 153

Quantidade de cartas:

1 CARTA

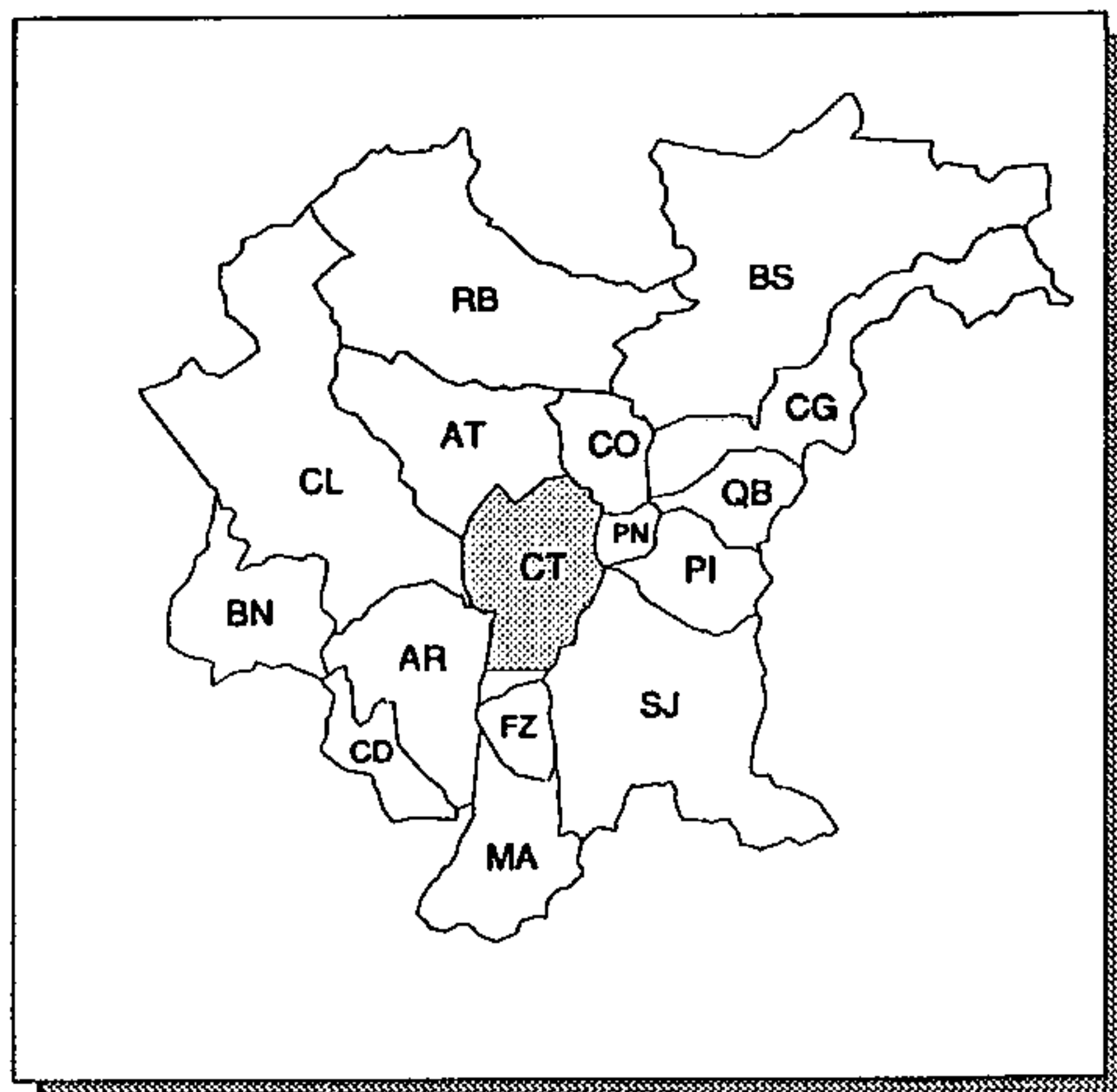

ÁREA LEVANTADA:

Obtenção de cópias:

SOLICITAR AO IPPUC

Texto:

RELATÓRIO DE 68 pp. APRESENTANDO LISTAGENS SOBRE: CONSTRUÇÕES/ANO POR EMPRESA, POR ANO DE CONSTRUÇÃO OU POR ORDEM ALFABÉTICA DA EMPRESA ADMINISTRADORA

Observações:

Ano de publicação:

INFORMAÇÃO NÃO OBTIDA

CONJUNTOS HABITACIONAIS

ESCALA: 1:20.000

ANO DE EXECUÇÃO: 1988

Fonte:

INFORMAÇÃO NÃO OBTIDA

Conteúdo:

ARRUAMENTOS E LOCALIZAÇÃO DOS CONJUNTOS HABITACIONAIS DAS UNIDADES: COHAB, INOCOOP, IPE E COHALAR

Classificação:

HABITAÇÃO

Contratante/Executor:

IPPUC

Método de elaboração:

INFORMAÇÃO NÃO OBTIDA

Abrangência (Sigla dos Municípios):

PARCIAL: CT

Tipo de material e estado de conservação:

VEGETAL EM BOM ESTADO

Tamanho da prancha (cm):

110 X 156

Quantidade de cartas:

1 CARTA

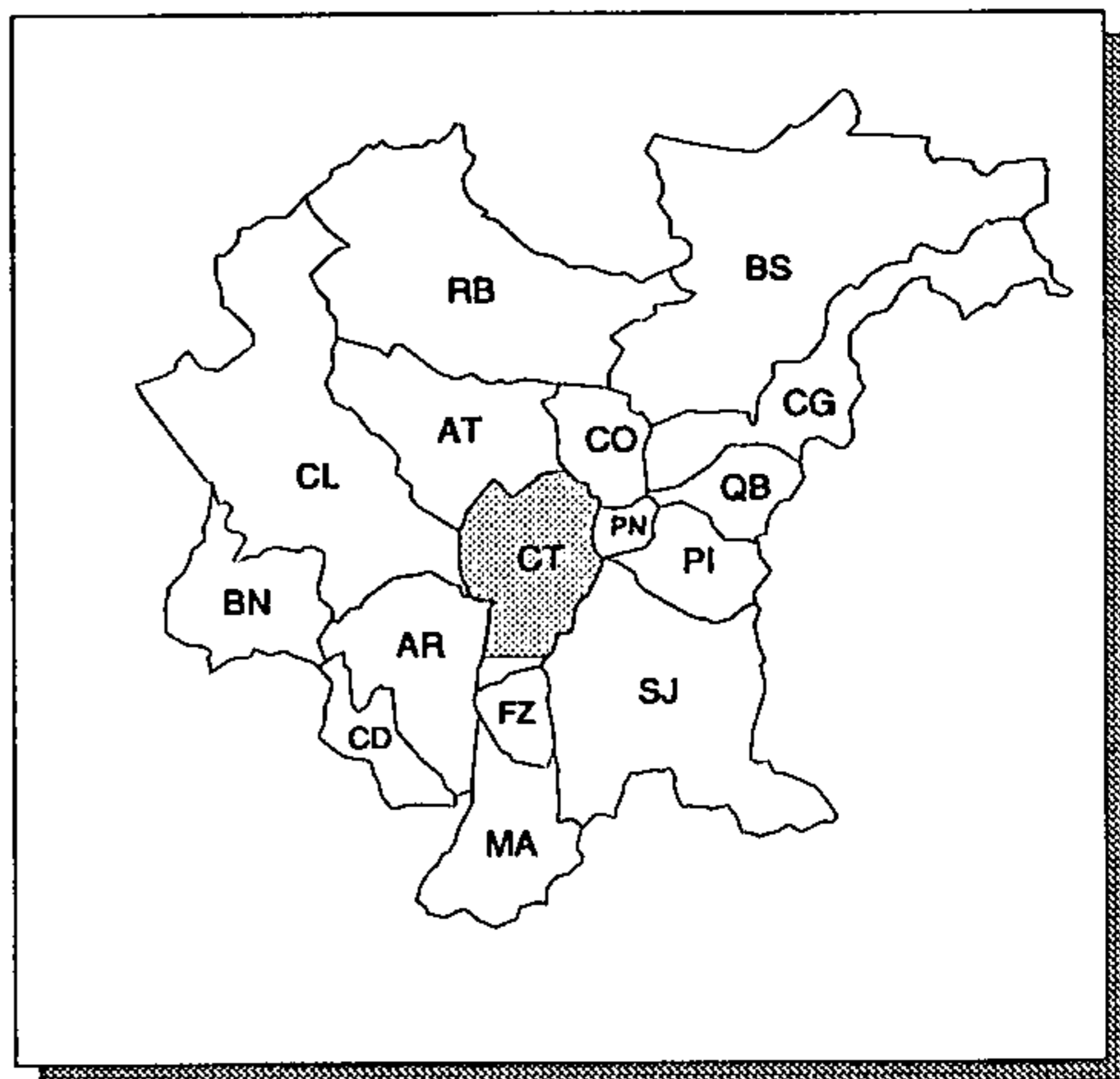

ÁREA LEVANTADA:



Obtenção de cópias:

SOLICITAR AO IPPUC

Texto:

RELATÓRIO DE 68 pp. APRESENTANDO LISTAGENS SOBRE: CONSTRUÇÕES/ANO POR EMPRESA, POR ANO DE CONSTRUÇÃO OU POR ORDEM ALFABÉTICA DA EMPRESA ADMINISTRADORA

Observações:

Área reservada para observações, atualmente vazia.

Ano de publicação:

INFORMAÇÃO NÃO OBTIDA

MAPA DE SUBCENTROS

ESCALA: 1: 20.000

ANO DE EXECUÇÃO: 1986

Fonte:

INFORMAÇÃO NÃO OBTIDA

Conteúdo:

ARRUAMENTOS E LOCALIZAÇÃO DE: SUBCENTROS DE 1º, 2º E 3º NÍVEL, ÁREAS DE COMÉRCIO CENTRAL E PERIFÉRICA DO CENTRO, ASSOCIAÇÕES DE MORADORES E IGREJAS

Classificação:

HABITAÇÃO

Contratante/Executor:

IPPUC

Método de elaboração:

INFORMAÇÃO NÃO OBTIDA

Abrangência (Sigla dos Municípios):

PARCIAL: CT

Tipo de material e estado de conservação:

VEGETAL, NA CORES SÉPIA OU AZUL, EM BOM ESTADO

Tamanho da prancha (cm):

108 X 161

Quantidade de cartas:

1 CARTA

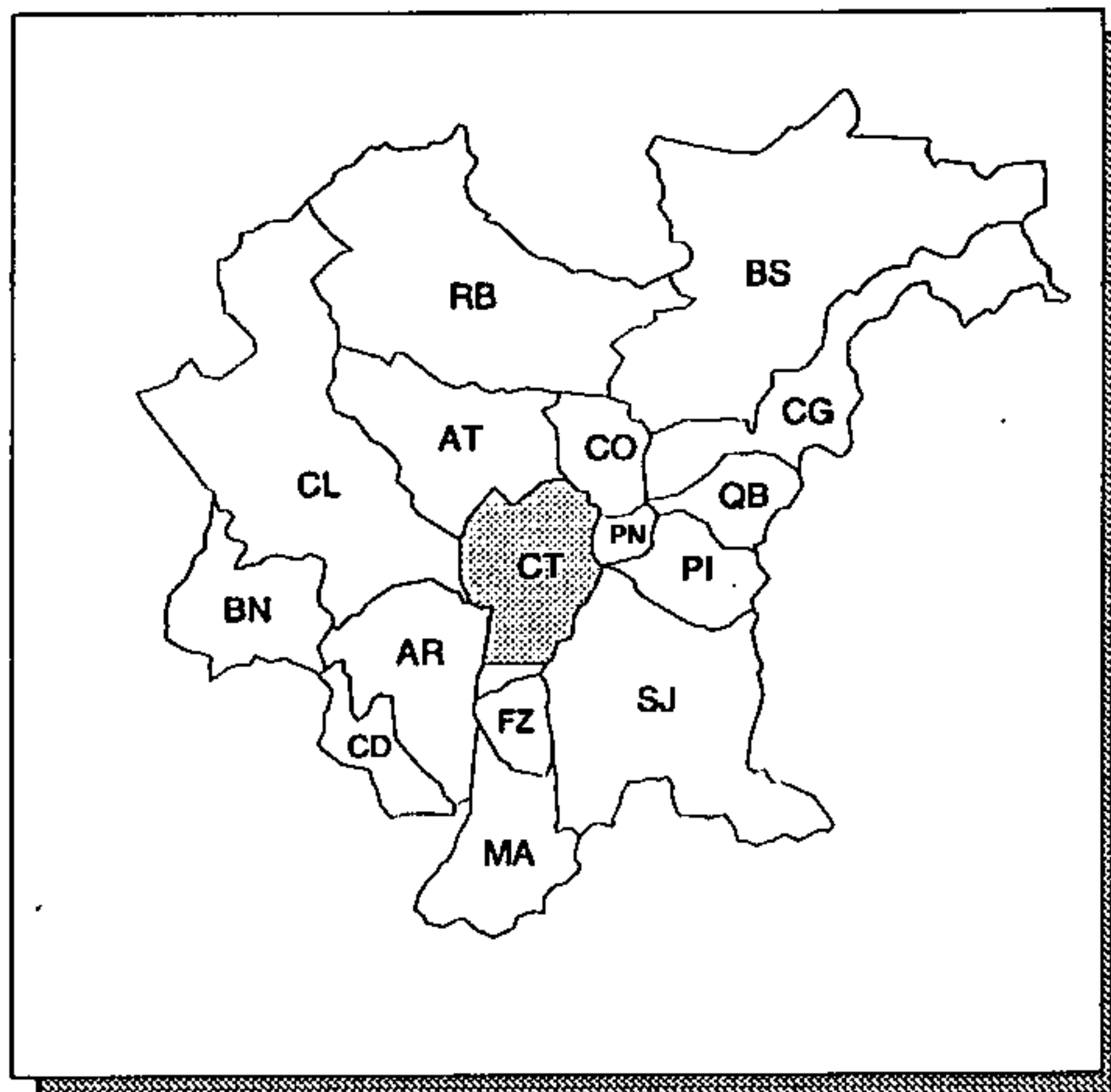

ÁREA LEVANTADA:

Obtenção de cópias:

SOLICITAR AO IPPUC

Texto:

SEM TEXTO

Observações:

Ano de publicação:

INFORMAÇÃO NÃO OBTIDA

Cartas Temáticas

Meio Biótico

Vegetação

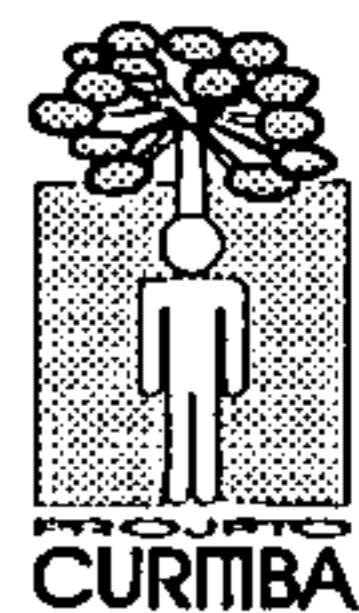
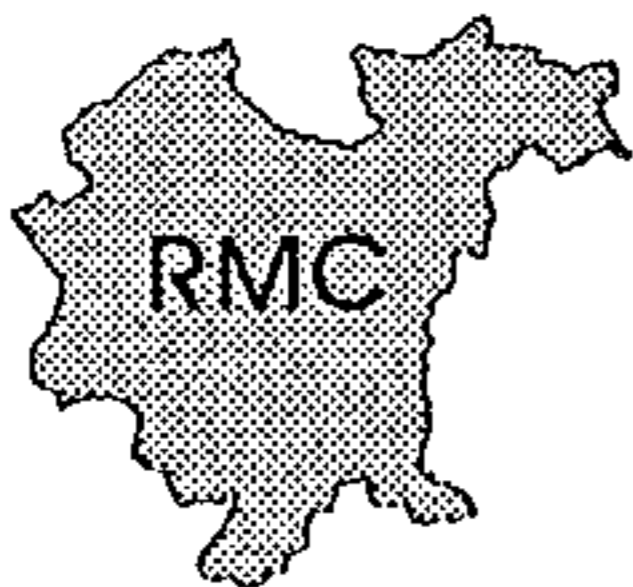

COBERTURA ARBÓREA

ESCALA: 1:500.000

ANO DE EXECUÇÃO: 1980

Fonte:

GEOFORMAS E USO AGRÍCOLA ATUAL - ANÁLISE ATRAVÉS DE IMAGENS DE SATÉLITE

Conteúdo:

CONJUNTOS DE PRESERVAÇÃO DA COBERTURA ARBÓREA, SEGUNDO 3 CLASSES: 50 A 85%, 85 A 95% E 95 A 100% DA COBERTURA

Classificação:

VEGETAÇÃO

Contratante/Executor:

SUDESUL, IPARDES

Método de elaboração:

INTERPRETAÇÃO DE IMAGENS DE SATÉLITE, BANDAS 5 E 7 (PANCROMÁTICAS) E BANDAS 4,5 E 7 (COMPOSIÇÃO COLORIDA), CONSIDERANDO-SE COMO ÁREA MÍNIMA 25 HECTARES

Abrangência (Sigla dos Municípios):

TODA A REGIÃO METROPOLITANA DE CURITIBA

Tipo de material e estado de conservação:

CRONAFLEX EM BOM ESTADO

Tamanho da prancha (cm):

116 X 167

Quantidade de cartas:

1 CARTA

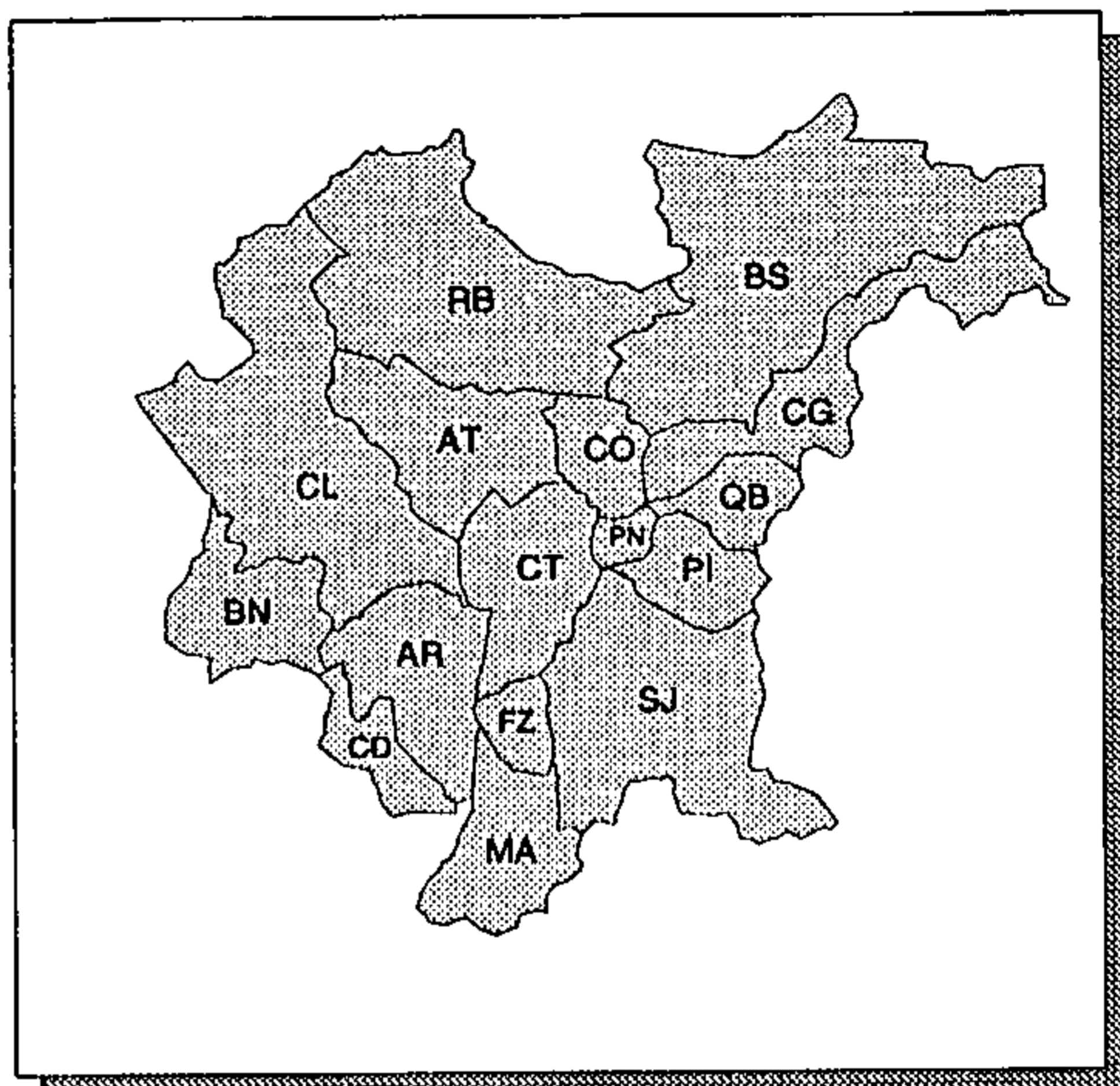

ÁREA LEVANTADA: 

Obtenção de cópias:

SOLICITAR AO IPARDES

Texto:

RELATÓRIO DE 128 pp., MAIS ANEXOS, VERSANDO SOBRE: METODOLOGIA, ANÁLISE E INTERPRETAÇÃO DAS GEOFORMAS, USO AGRÍCOLA ATUAL E COBERTURA ARBÓREA

Observações:

CARTA ABRANGE TODO ESTADO DO PARANÁ

Ano de publicação:

INFORMAÇÃO NÃO OBTIDA

COBERTURA ARBÓREA ATUAL DO ESTADO - 1980

ESCALA: 1: 500.000

ANO DE EXECUÇÃO: 1982

Fonte:

ESTUDOS PARA A FORMULAÇÃO DE POLÍTICAS DE DESENVOLVIMENTO DO SETOR FLORESTAL

Conteúdo:

ZONAS DE COBERTURA ARBÓREA NATURAL E IMPLANTADA, SEGUNDO PERCENTUAIS DE OCUPAÇÃO

Classificação:

VEGETAÇÃO

Contratante/Executor:

IPARDES

Método de elaboração:

COMPILAÇÃO DE DADOS DO IPARDES

Abrangência (Sigla dos Municípios):

TODA A REGIÃO METROPOLITANA DE CURITIBA

Tipo de material e estado de conservação:

CRONAFLEX EM BOM ESTADO

Tamanho da prancha (cm):

116 X 167

Quantidade de cartas:

1 CARTA

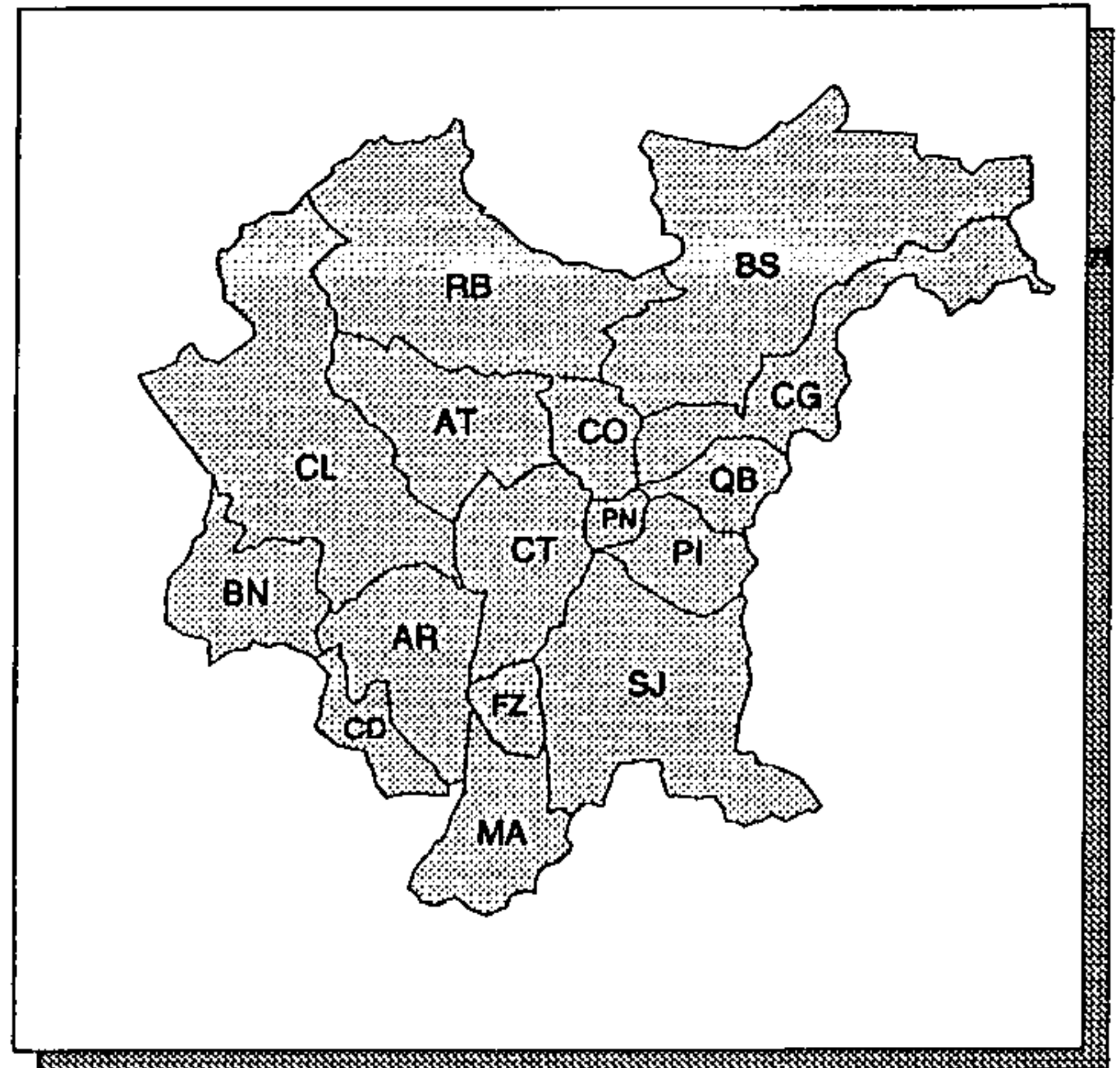

ÁREA LEVANTADA:

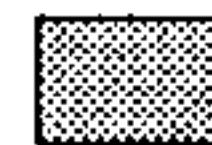

Obtenção de cópias:

SOLICITAR AO IPARDES

Texto:

RELATÓRIO DE 299 pp., EM 3V., VERSANDO SOBRE: ESTUDO QUALITATIVO DO DESENVOLVIMENTO E PERSPECTIVAS DO SETOR FLORESTAL

Observações:

CARTA ABRANGE TODO ESTADO DO PARANÁ

Ano de publicação:

INFORMAÇÃO NÃO OBTIDA

COBERTURA VEGETAL E USO ATUAL DO SOLO BUGRE, MUNICÍPIO DE Balsa Nova

ESCALA: 1:20.000

ANO DE EXECUÇÃO: 1983

Fonte:

CENTROS DE DINAMIZAÇÃO RURAL

Conteúdo:

ÁREAS COBERTAS POR AGRICULTURA, CAMPO, CAPOEIRA, CAPOEIRÃO, MATA NATIVA, MATA NATIVA COM ARAUCÁRIA, BRACATINGA, RETRATANDO A SITUAÇÃO EM 1980

Classificação:

VEGETAÇÃO

Contratante/Executor:

COMEC, PM Balsa Nova

Método de elaboração:

INTERPRETAÇÃO DE AEROFOTOS 1:25.000 DE 1980 E TRANSFERÊNCIA DAS INFORMAÇÕES OBTIDAS PARA CARTAS PLANIALTIMÉTRICAS 1:10.000 (1976), REDUZIDAS FOTOGRAFICAMENTE PARA A ESCALA 1:20.000

Abrangência (Sigla dos Municípios):

PARCIAL: BN

Tipo de material e estado de conservação:

VEGETAL EM BOM ESTADO

Tamanho da prancha (cm):

58 X 59

Quantidade de cartas:

1 CARTA

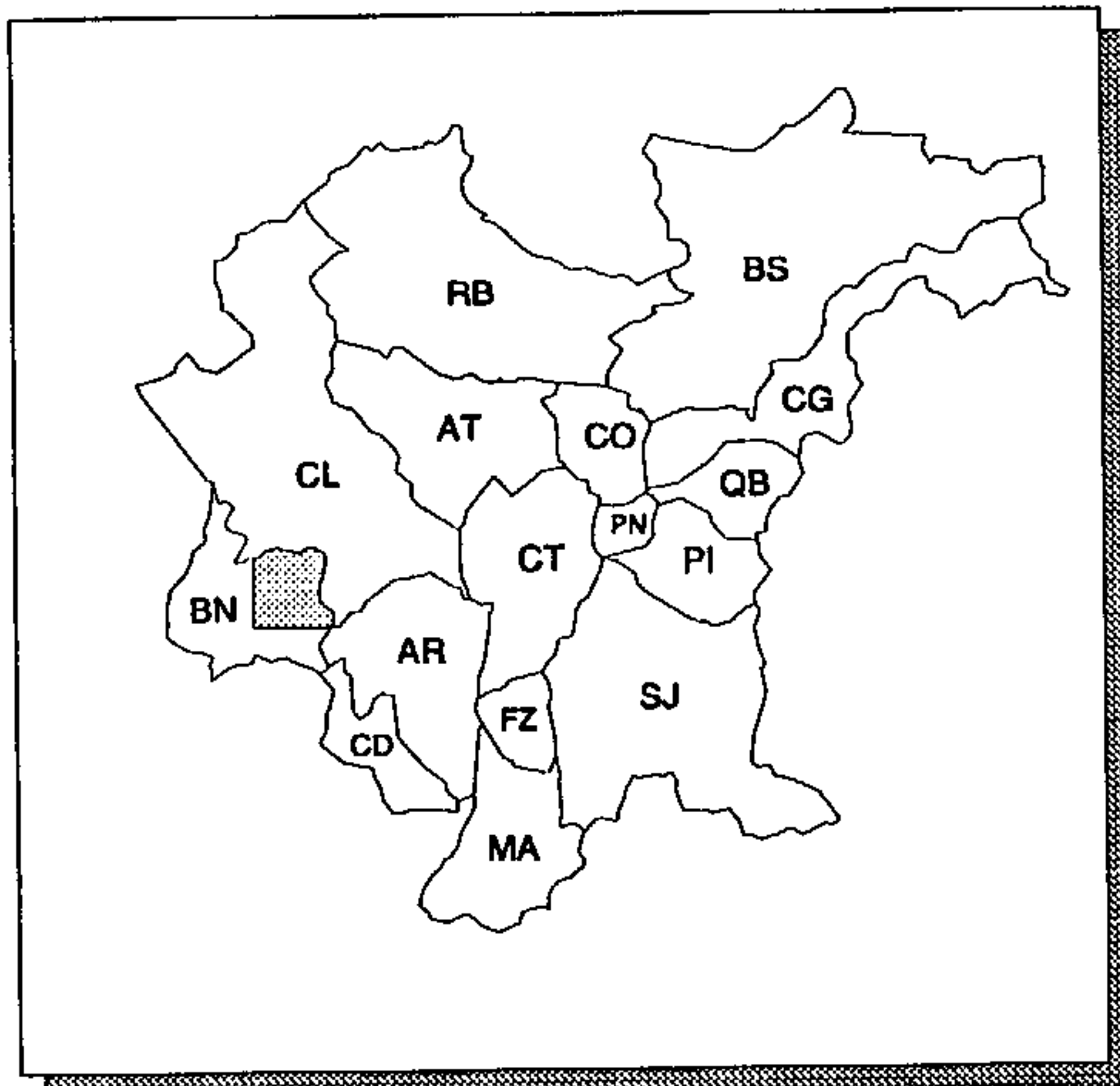

ÁREA LEVANTADA: 

Obtenção de cópias:

SOLICITAR À COMEC

Texto:

RELATÓRIO DE 61 pp. VERSANDO SOBRE: ESTUDO DO MEIO FÍSICO; ASPECTOS SÓCIO-ECONÔMICOS, DEMOGRÁFICOS E SOCIAIS; SANEAMENTO E TRANSPORTE

Observações:

CARTA SEM OS VALORES DE COORDENADAS (APENAS COM O QUADRICULADO DAS UTM)

Ano de publicação:

NÃO PUBLICADO

COBERTURA VEGETAL E USO ATUAL DO SOLO GUAJUVIRA, MUNICÍPIO DE ARAUCÁRIA

ESCALA: 1: 20.000

ANO DE EXECUÇÃO: 1983

Fonte:

CENTROS DE DINAMIZAÇÃO RURAL

Conteúdo:

ÁREAS COBERTAS POR AGRICULTURA, CAPOEIRA, CAPOEIRÃO, BRACATINGA, MATA NATIVA, MATA COM ARAUCÁRIA, MATA DE GALERIA, VÁRZEAS E PASTAGEM

Classificação:

VEGETAÇÃO

Contratante/Executor:

COMEC, EMATER-ACARPA, PM ARAUCÁRIA

Método de elaboração:

INTERPRETAÇÃO DE AEROFOTOS 1:25.000 DE 1980

Abrangência (Sigla dos Municípios):

PARCIAL: AR

Tipo de material e estado de conservação:

VEGETAL EM BOM ESTADO

Tamanho da prancha (cm):

59 X 85

Quantidade de cartas:

1 CARTA

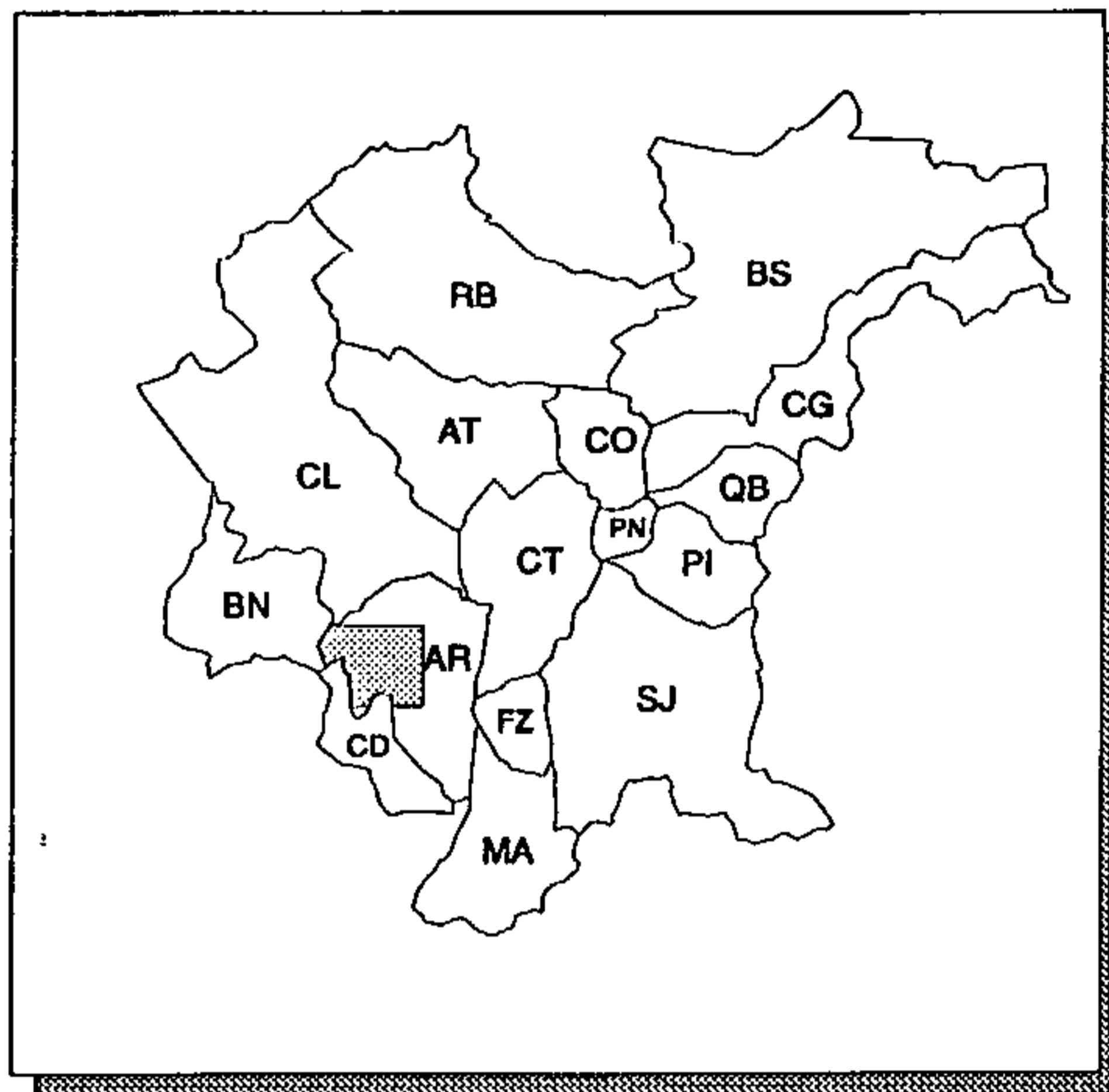

ÁREA LEVANTADA:



Obtenção de cópias:

SOLICITAR À COMEC

Texto:

RELATÓRIO DE 74 pp. VERSANDO SOBRE: ESTUDO DO MEIO FÍSICO; ASPECTOS SÓCIO-ECONÔMICOS, DEMOGRÁFICOS E SOCIAIS; SANEAMENTO E TRANSPORTE

Observações:

Ano de publicação:

NÃO PUBLICADO

MAPA DE COBERTURA VEGETAL

ESCALA: 1:250.000

ANO DE EXECUÇÃO: 1985

Fonte:

ESTUDO DA BIOMASSA E DO MERCADO DE ENERGÉTICOS DE PRODUTOS FLORESTAIS NO SUDESTE PARANAENSE

Conteúdo:

ÁREAS COBERTAS POR MATA, MATA COM ARAUCÁRIA, MATA PLUVIAL, MATA ATLÂNTICA, REFLORESTAMENTO, BRACATINGA, CAPOEIRA DE LITORAL E MANGUE. ÁREA DESMATADA NO PERÍODO 1980 A 1984 E ÁREA URBANIZADA

Classificação:

VEGETAÇÃO

Contratante/Executor:

COPEL, ITC, FUPEF, COMEC

Método de elaboração:

INTERPRETAÇÃO DE IMAGENS DE SATÉLITE LANDSAT (1984), EM TRANSPARÊNCIA E FITA COMPATÍVEL DE COMPUTADOR PARA AJUSTAR A INTERPRETAÇÃO EXECUTADA SOBRE AEROFOTOS NA ESCALA 1:25.000 (1980)

Abrangência (Sigla dos Municípios):

TODA A REGIÃO METROPOLITANA DE CURITIBA

Tipo de material e estado de conservação:

VEGETAL NA COR SÉPIA, EM RAZOÁVEL ESTADO

Tamanho da prancha (cm):

86 X 103

Quantidade de cartas:

1 CARTA

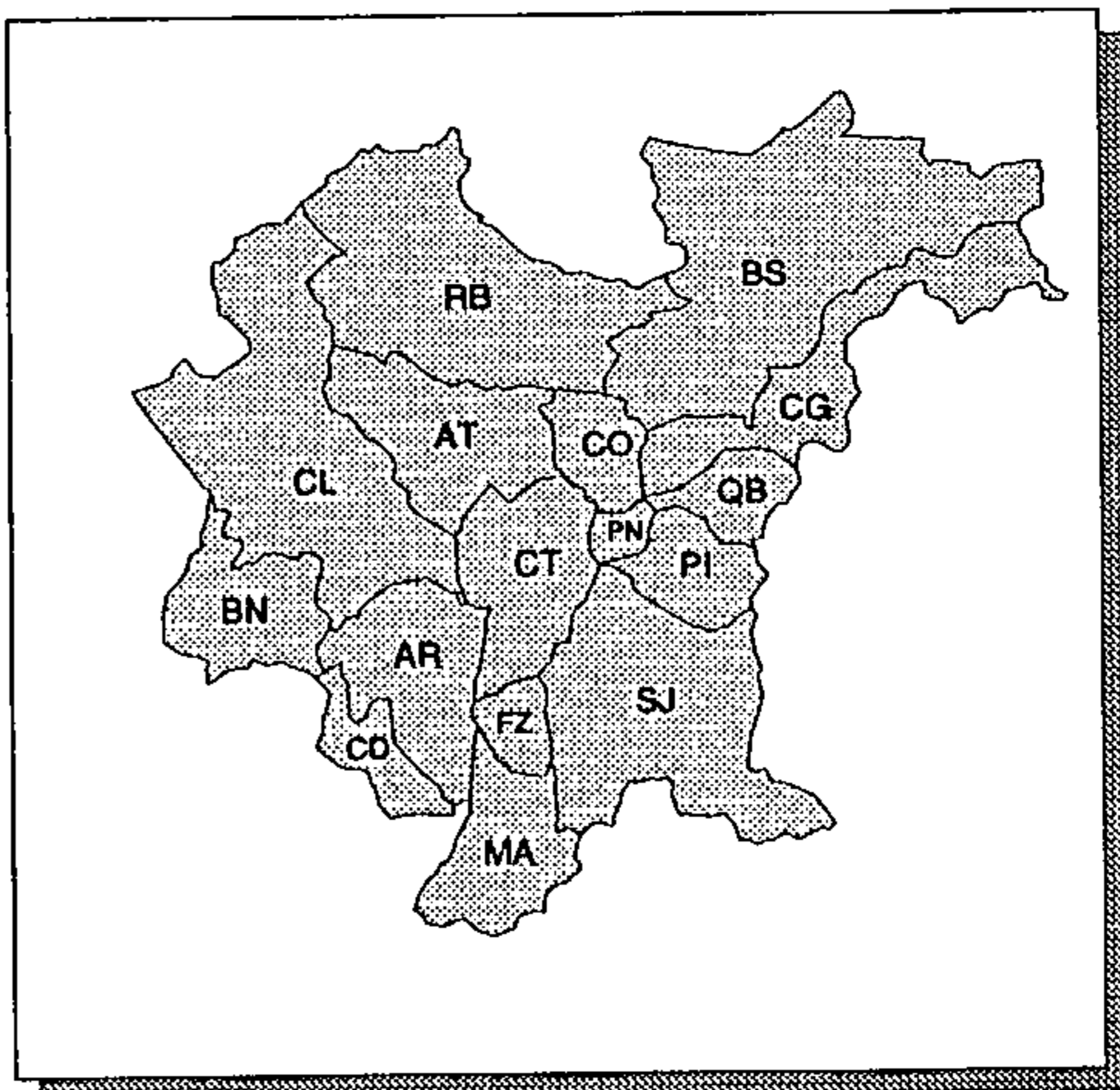

ÁREA LEVANTADA: 

Obtenção de cópias:

SOLICITAR À COMEC

Texto:

RELATÓRIO DE 149 pp. VERSANDO SOBRE: MAPEAMENTO DO SOLO, QUANTIFICAÇÃO DA BIOMASSA TOTAL E DISPONÍVEL, DEMANDA ATUAL E PROJEÇÃO PARA OS PRÓXIMOS ANOS

Observações:

CARTA EXTRAPOLA OS LIMITES DA RMC

Ano de publicação:

NÃO PUBLICADO

USO DO SOLO

ESCALA: 1: 20.000

ANO DE EXECUÇÃO: 1985

Fonte:

ESTUDO DA BIOMASSA E DO MERCADO DE ENERGÉTICOS DE PRODUTOS FLORESTAIS NO SUDESTE PARANAENSE

Conteúdo:

ÁREAS DE MATA COM ARAUCÁRIA, MATA, REFLORESTAMENTO, BRACATINGA, CAPOEIRA, AGRICULTURA, BREJO, CAMPO-CAPOEIRA RALA-OUTROS E ÁREAS URBANAS, RE-TRANDO A SITUAÇÃO DE 1980

Classificação:

VEGETAÇÃO

Contratante/Executor:

COPEL, ITC, FUPEF, COMEC

Método de elaboração:

INTERPRETAÇÃO DE AEROFOTOS 1:25.000 DE 1980, SEM APOIO DE CAMPO

Abrangência (Sigla dos Municípios):

TODA REGIÃO METROPOLITANA DE CURITIBA

Tipo de material e estado de conservação:

POLYESTER EM BOM ESTADO

Tamanho da prancha (cm):

58 X 81

Quantidade de cartas:

104 CARTAS DE CORTE 5'00" X 7'30"

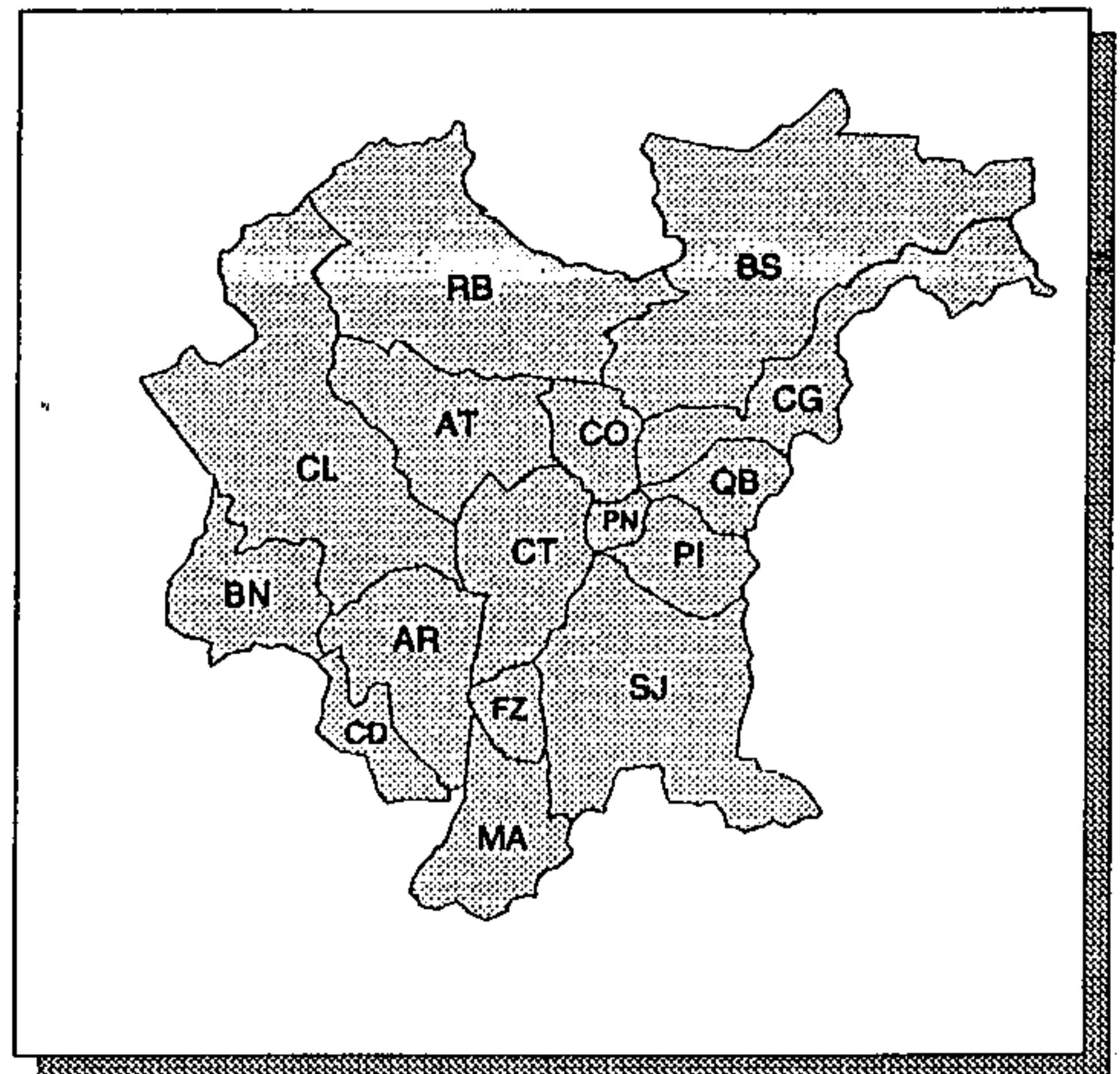

ÁREA LEVANTADA: 

Obtenção de cópias:

SOLICITAR À COMEC

Texto:

RELATÓRIO DE 149 pp. VERSANDO SOBRE: MAPEAMENTO DO SOLO, QUANTIFICAÇÃO DA BIOMASSA TOTAL E DISPONÍVEL, DEMANDA ATUAL E PROJEÇÃO PARA OS PRÓXIMOS ANOS

Observações:

PARA REPRODUÇÃO DAS CARTAS, MONTÁ-LAS SOBRE BASE PRÓPRIA; CÓPIA HELIOGRÁFICA: USAR HELIOGRAFIA PLANA

Ano de publicação:

NÃO PUBLICADO

USO DO SOLO

ESCALA: 1: 50.000

ANO DE EXECUÇÃO: 1985

Fonte:

INFORMAÇÃO NÃO OBTIDA

Conteúdo:

ÁREAS COBERTAS POR MATA COM ARAUCÁRIA, REFLORESTAMENTO, MATA, BRACATINGA, CAPOEIRA, CAMPO-CAPOEIRA RALA-OUTROS, AGRICULTURA, BREJO E ÁREA URBANA, RETRATANDO A SITUAÇÃO DE 1980

Classificação:

VEGETAÇÃO

Contratante/Executor:

COMEC

Método de elaboração:

REDUÇÃO DAS CARTAS DE USO DO SOLO DO PROJETO ESTUDO DA BIOMASSA E DO MERCADO DE ENERGÉTICOS DE PRODUTOS FLORESTAIS NO SUDESTE PARANAENSE, ESCALA 1:20.000, POR PROCESSO FOTOGRÁFICO, COM AMARRAÇÃO DA UTM, MONTAGEM E DESENHO FINAL

Abrangência (Sigla dos Municípios):

TODA A REGIÃO METROPOLITANA DE CURITIBA

Tipo de material e estado de conservação:

POLYESTER EM BOM ESTADO

Tamanho da prancha (cm):

58 X 81

Quantidade de cartas:

25 CARTAS DE CORTE 15' X 15'

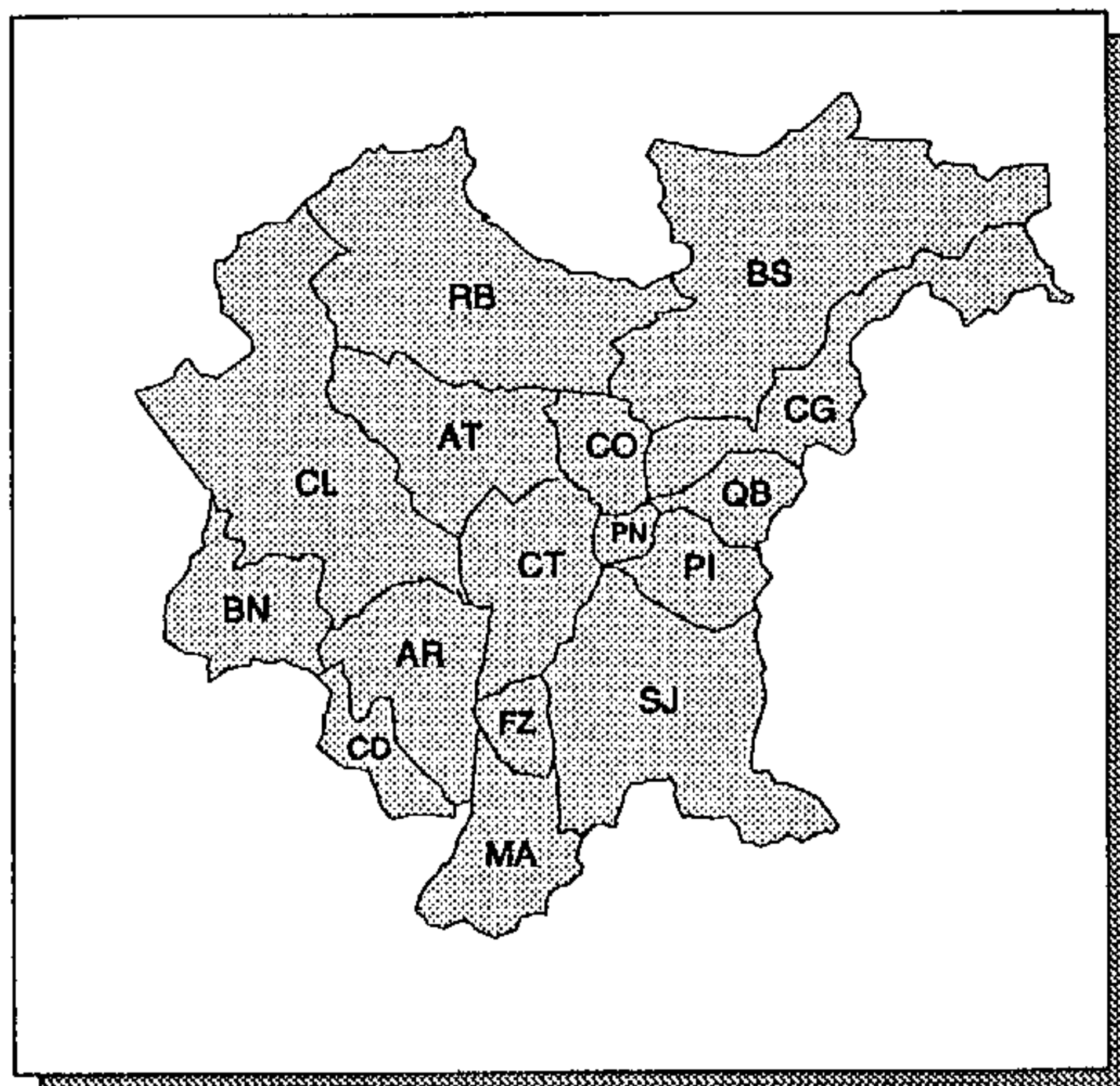

ÁREA LEVANTADA:



Obtenção de cópias:

SOLICITAR À COMEC

Texto:

SEM TEXTO

Observações:

PARA REPRODUÇÃO DAS CARTAS, MONTÁ-LAS SOBRE BASE PRÓPRIA; CÓPIA HELIOGRÁFICA: USAR HELIOGRAFIA PLANA

Ano de publicação:

NÃO PUBLICADO

USO DO SOLO

ESCALA: 1: 50.000

ANO DE EXECUÇÃO: 1986

Fonte:

INFORMAÇÃO NÃO OBTIDA

Conteúdo:

ÁREAS COBERTAS POR MATA COM ARAUCÁRIA, MATA, REFLORESTAMENTO, BRACATINGA, CAPOEIRA, CAMPO-CAPOEIRA RALA-OUTROS, AGRICULTURA, BREJO E ÁREA URBANA

Classificação:

VEGETAÇÃO

Contratante/Executor:

COMEC

Método de elaboração:

ATUALIZAÇÃO DAS ÁREAS DE AGRICULTURA DAS CARTAS DE USO DO SOLO DO PROJETO ESTUDO DA BIOMASSA E DO MERCADO DE ENERGÉTICOS DE PRODUTOS FLORESTAIS NO SUDESTE PARANAENSE, MEDIANTE INTERPRETAÇÃO DE IMAGENS DE SATÉLITE TM, DE 1986

Abrangência (Sigla dos Municípios):

TODA A REGIÃO METROPOLITANA DE CURITIBA

Tipo de material e estado de conservação:

HELIOGRÁFICA EM PAPEL, COM ATUALIZAÇÃO FEITA COM CANETA VERMELHA, EM BOM ESTADO

Tamanho da prancha (cm):

58 X 80

Quantidade de cartas:

25 CARTAS DE CORTE 15' X 15'

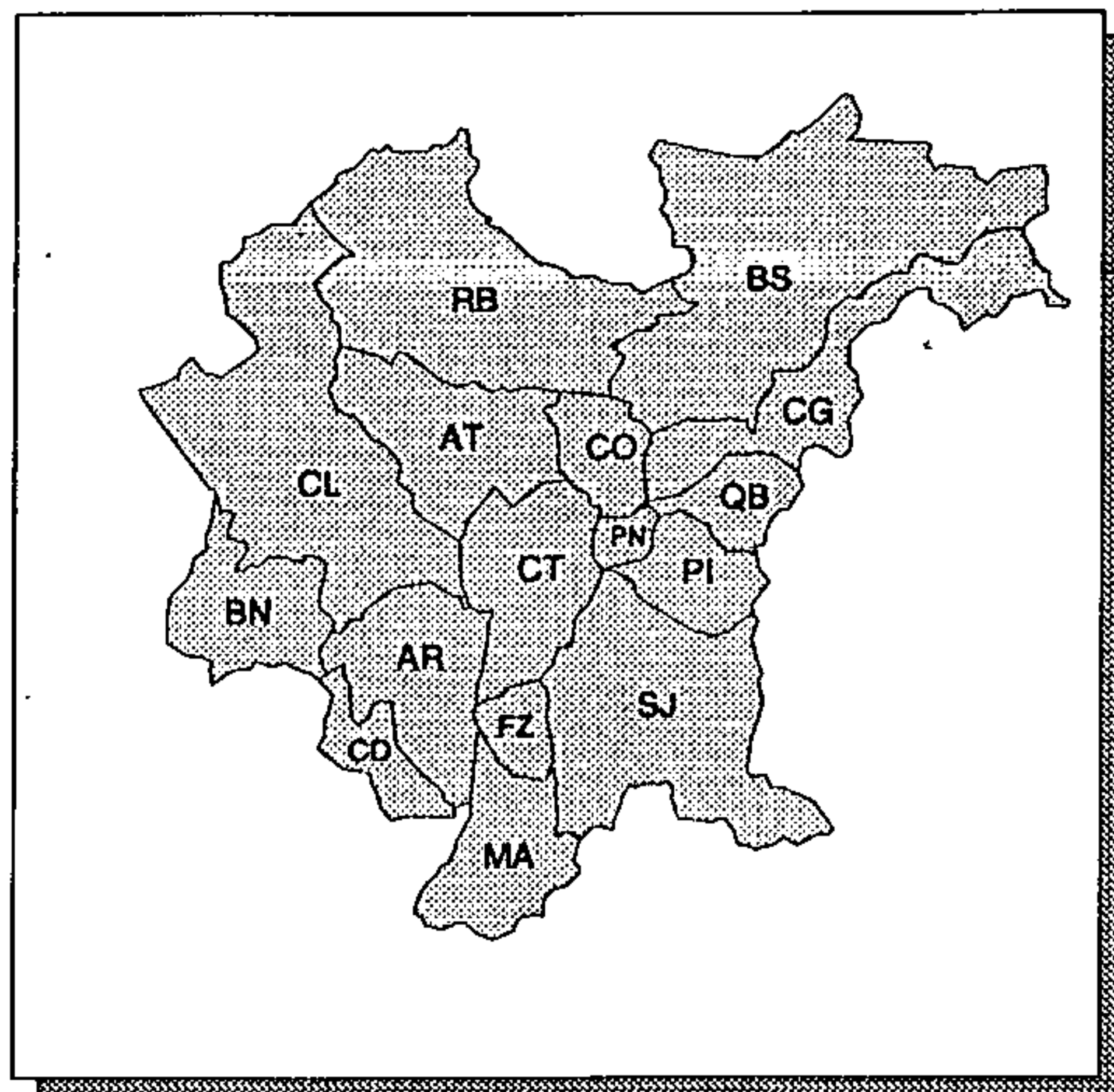

ÁREA LEVANTADA:



Obtenção de cópias:

SOLICITAR À COMEC

Texto:

SEM TEXTO

Observações:

PARA REPRODUÇÃO DAS CARTAS, MONTÁ-LAS SOBRE BASE PRÓPRIA; CÓPIA HELIOGRAFIA: USAR HELIOGRAFIA PLANA. CARTAS SEM INDICAÇÃO DE ESCALA

Ano de publicação:

NÃO PUBLICADO

USO DO SOLO

ESCALA: 1: 100.000

ANO DE EXECUÇÃO: 1990

Fonte:

MACROZONEAMENTO DA APA DE GUARAQUEÇABA

Conteúdo:

ÁREAS DE AGRICULTURA, PASTAGEM, MATA, CAPOEIRA, MACEGA E ÁREAS DESMATADAS

Classificação:

VEGETAÇÃO

Contratante/Executor:

IBAMA/IPARDES

Método de elaboração:

INTERPRETAÇÃO DE AEROFOTOS 1:25.000 DE 1980, E DE IMAGENS DE SATÉLITE TM LANDSAT 4, ESCALA 1:100.000, E APOIO DE CAMPO

Abrangência (Sigla dos Municípios):

PARCIAL: CG

Tipo de material e estado de conservação:

CRONAFLEX EM BOM ESTADO

Tamanho da prancha (cm):

75 X 110

Quantidade de cartas:

1 CARTA

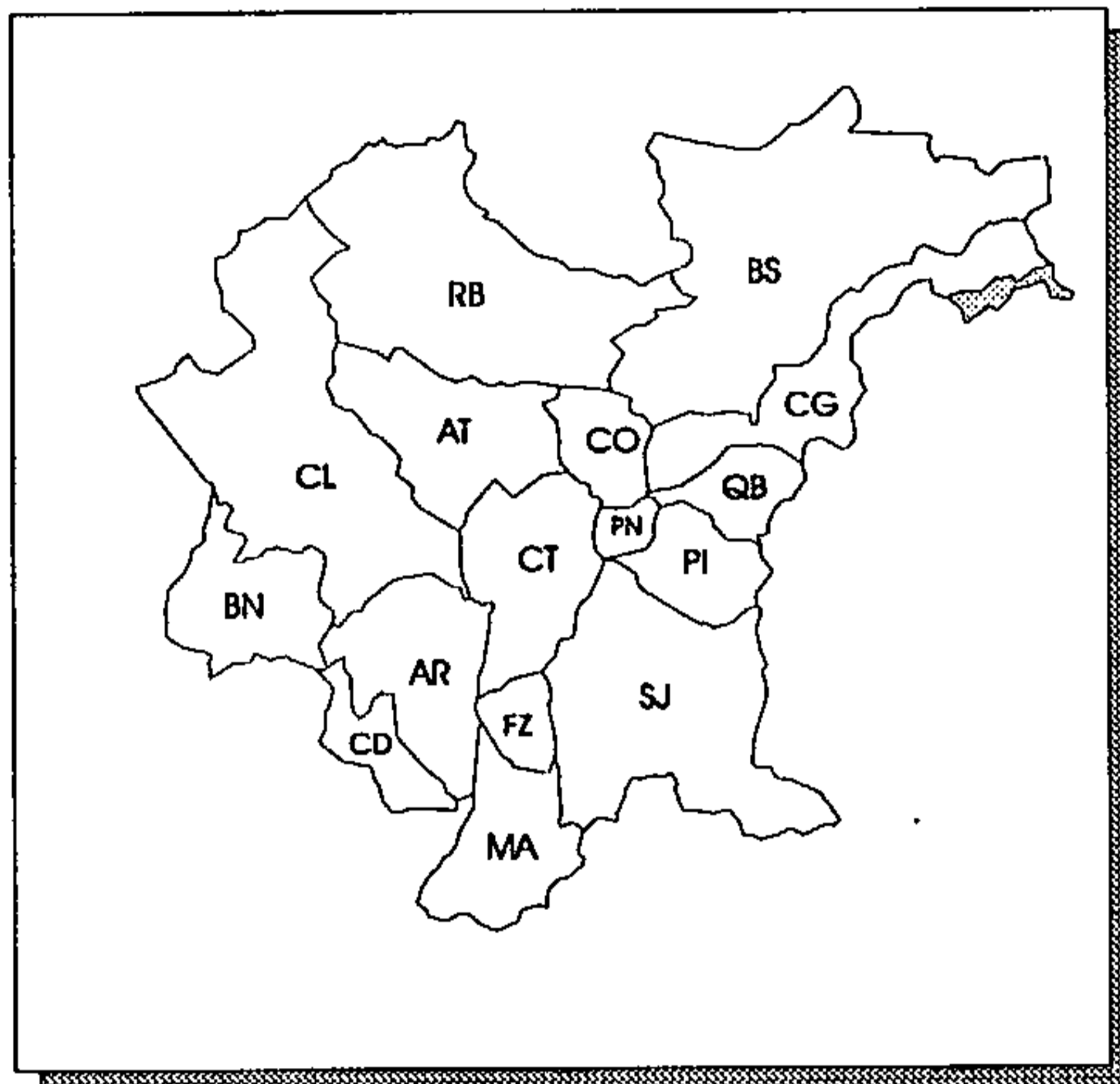

ÁREA LEVANTADA: 

Obtenção de cópias:

SOLICITAR AO IPARDES

Texto:

RELATÓRIO DE 254 pp., EM 2V., VERSANDO SOBRE A CARACTERIZAÇÃO AMBIENTAL E SÓCIO-ECONÔMICA, E ASPECTOS JURÍDICO-INSTITUCIONAIS

Observações:

CARTA ABRANGE TODA A ÁREA DA APA, QUE EXTRAPOLA OS LIMITES DA RMC

Ano de publicação:

INFORMAÇÃO NÃO OBTIDA

USO DO SOLO

ESCALA: 1: 100.000

ANO DE EXECUÇÃO: 1991

Fonte:

DIAGNÓSTICO FÍSICO-AMBIENTAL DA SERRA DO MAR -
ÁREA SUL

Conteúdo:

CONFIGURAÇÃO ESPACIAL DA COBERTURA VEGETAL E
OS TIPOS DE USO DO SOLO CLASSIFICADOS SEGUNDO OS
SEGUINTE PADRÕES: MATA ALTA, ALTA COM
INTERVENÇÃO ANTRÓPICA, MATA BAIXA, MATA BAIXA COM
INTERVENÇÃO ANTRÓPICA, MATA IMPLANTADA,
CAPOEIRA NATURAL E ARTIFICIAL

Classificação:

VEGETAÇÃO

Contratante/Executor:

IPARDES

Método de elaboração:

INTERPRETAÇÃO DE AEROFOTOS 1:25.000 DE 1980 E DE
IMAGENS DE SATÉLITE TM LANDSAT 4, 1:100.000, E APOIO
DE CAMPO

Abrangência (Sigla dos Municípios):

TOTAL: QB; PARCIAL: BS, CG, CO, PI, PN E SJ

Tipo de material e estado de conservação:

CRONAFLEX EM BOM ESTADO

Tamanho da prancha (cm):

91 X 91

Quantidade de cartas:

1 CARTA

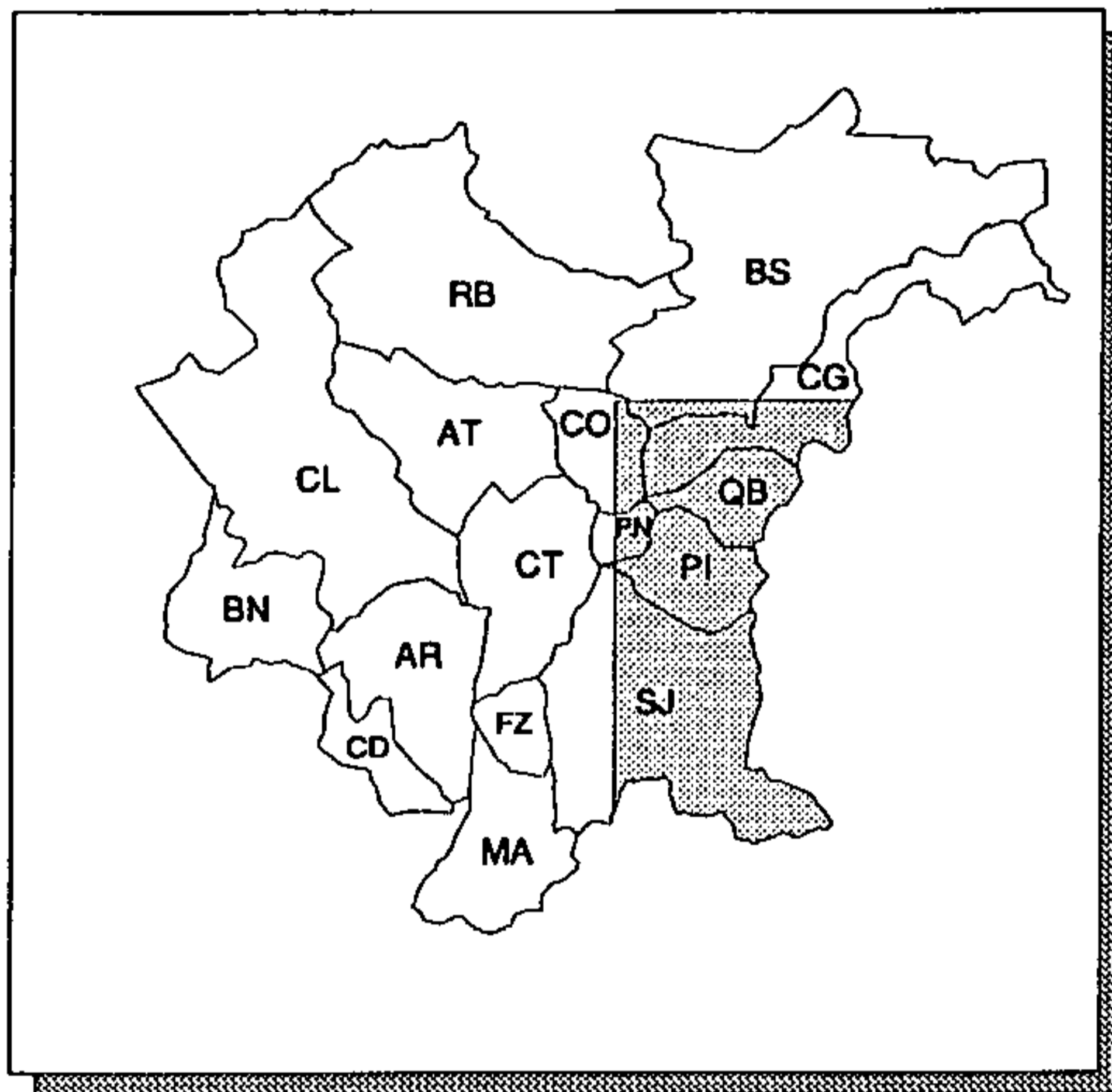

ÁREA LEVANTADA:



Obtenção de cópias:

SOLICITAR AO IPARDES

Texto:

RELATÓRIO DE 107 pp., EM 2V., VERSANDO SOBRE O
DIAGNÓSTICO AMBIENTAL E SÓCIO-ECONÔMICO DA ÁREA

Observações:

TRABALHO DESENVOLVIDO APENAS NAS REGIÕES DE SERRA
E EXTRAPOLA OS LIMITES DA RMC

Ano de publicação:

INFORMAÇÃO NÃO OBTIDA

VEGETAÇÃO

ESCALA: 1: 10.000

ANO DE EXECUÇÃO: 1980

Fonte:

ARQUIVO DE DADOS AMBIENTAIS DA REGIÃO METROPOLITANA DE CURITIBA

Conteúdo:

ÁREAS COBERTAS POR BRACATINGA, CULTURA, MATO, MACEGA, POMAR, PASTO, MATA DE VÁRZEA, ARAUCÁRIA, PINUS, EUCALIPTO E CAMPO. LOCALIZAÇÃO DE AFLORAMENTOS DE ROCHAS E DE PEDREIRAS

Classificação:

VEGETAÇÃO

Contratante/Executor:

COMEC/UFPR

Método de elaboração:

INTERPRETAÇÃO DE AEROFOTOS EM ESCALA 1:25.000 (1980)

Abrangência (Sigla dos Municípios):

PARCIAL: AT, BS, CL, CO, CT, FZ E SJ

Tipo de material e estado de conservação:

HELIOGRÁFICA EM PAPEL, COM DESENHO E COLORIDO A LÁPIS, EM BOM ESTADO

Tamanho da prancha (cm):

58 X 81

Quantidade de cartas:

37 CARTAS DE CORTE 2'30" X 3'45"

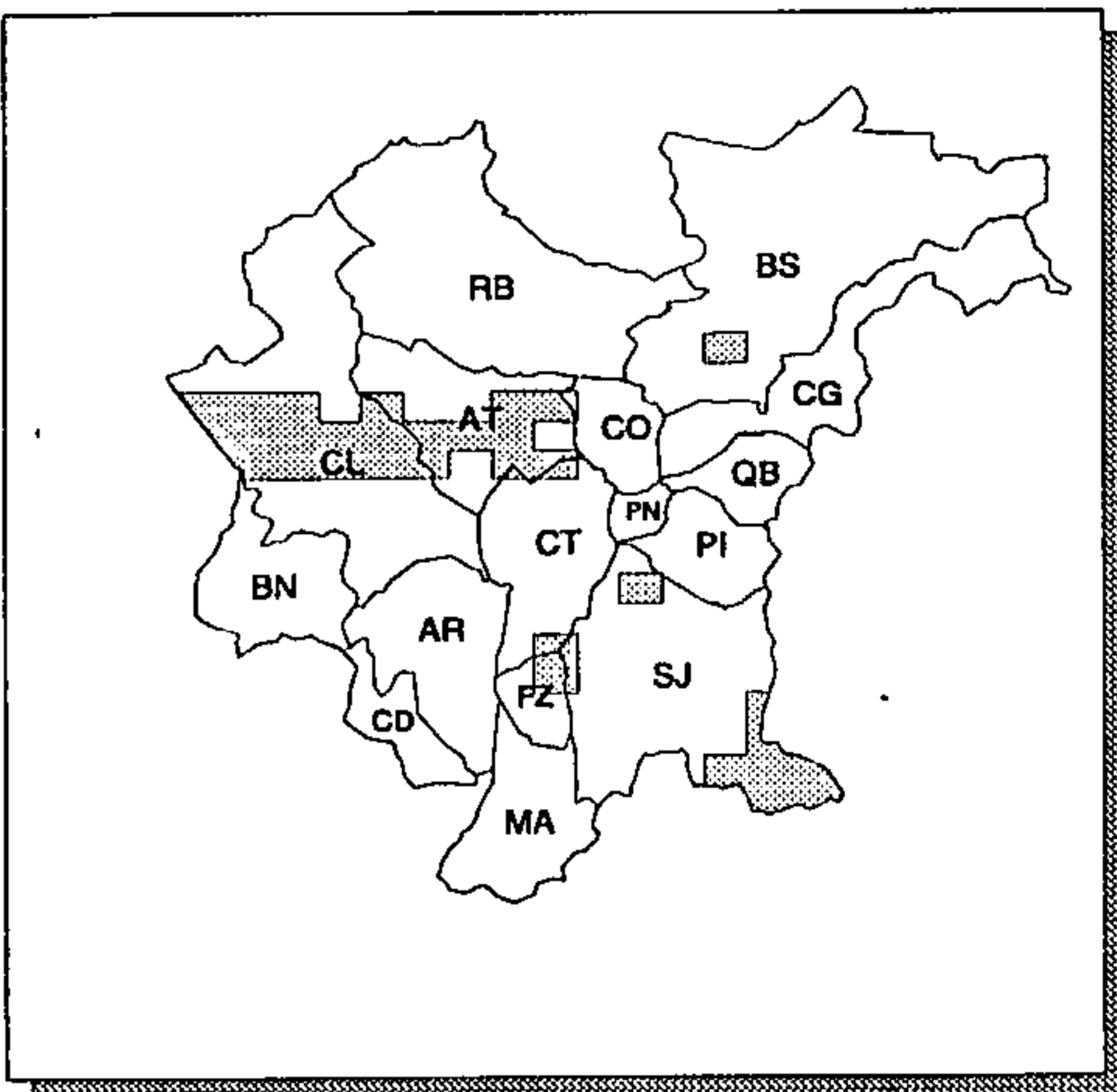

ÁREA LEVANTADA:



Obtenção de cópias:

SOLICITAR À COMEC

Texto:

SEM TEXTO

Observações:

CARTAS SEM TÍTULO

Ano de publicação:

NÃO PUBLICADO

VEGETAÇÃO

ESCALA: 1: 20.000

ANO DE EXECUÇÃO: 1980

Fonte:

ARQUIVO DE DADOS AMBIENTAIS DA REGIÃO METROPOLITANA DE CURITIBA

Conteúdo:

ÁREAS COBERTAS POR BRACATINGA, CULTURA, MATA, MACEGA, EUCALIPTO, BOSQUE, ARAUCÁRIA, CAMPO E REFLORESTAMENTO. ROCHA DESCOBERTA, ÁREA SEM COBERTURA E ÁREA EDIFICADA

Classificação:

VEGETAÇÃO

Contratante/Executor:

COMEC/UFPR

Método de elaboração:

INTERPRETAÇÃO DE AEROFOTOS EM ESCALA 1:25.000 (1980)

Abrangência (Sigla dos Municípios):

PARCIAL: AR, BS, CG, CT, PI, PN, QB E SJ

Tipo de material e estado de conservação:

HELIOGRÁFICA EM PAPEL, COM DESENHO E COLORIDO A LÁPIS, EM BOM ESTADO

Tamanho da prancha (cm):

58 X 81

Quantidade de cartas:

12 CARTAS DE CORTE 5'00" X 7'30"

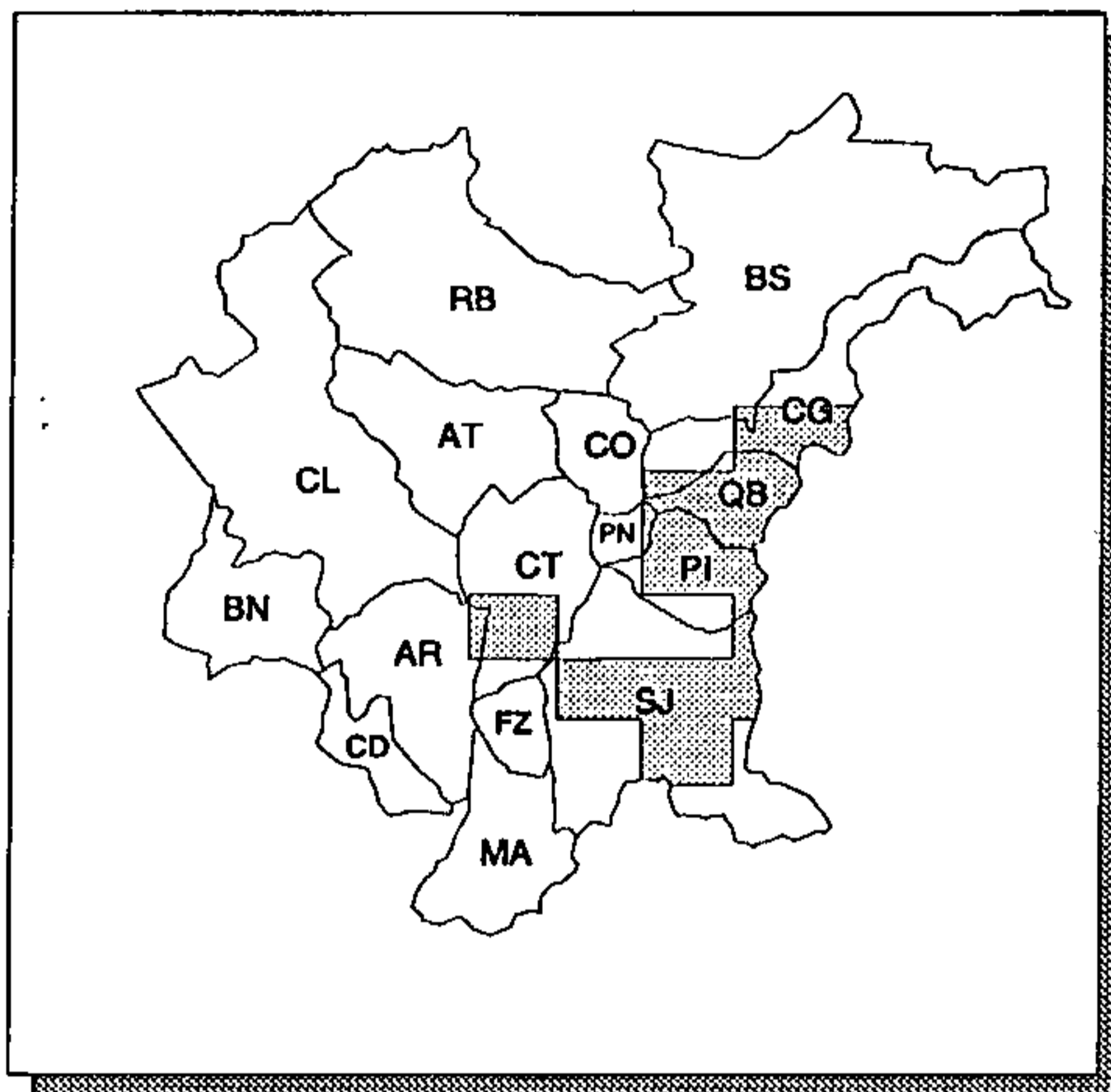

ÁREA LEVANTADA: 

Obtenção de cópias:

SOLICITAR À COMEC

Texto:

SEM TEXTO

Observações:

CARTAS SEM TÍTULO

Ano de publicação:

NÃO PUBLICADO

VEGETAÇÃO

ESCALA: 1:100.000

ANO DE EXECUÇÃO: 1987

Fonte:

PLANO DE GERENCIAMENTO - ÁREA ESPECIAL DE INTERESSE TURÍSTICO DO MARUMBI

Conteúdo:

CORRELAÇÃO TIPOS DE VEGETAÇÃO COM INTERVALOS DE ALTITUDE: 50 A 200m - SUBMONTANA, 500 A 1200m - MONTANA, 1200 A 1400m - ALTIMONTANA E ACIMA DE 1400m - REFÚGIO ECOLÓGICO

Classificação:

VEGETAÇÃO

Contratante/Executor:

ITCF

Método de elaboração:

COMPILAÇÃO DE DADOS DO PROJETO RADAMBRASIL

Abrangência (Sigla dos Municípios):

PARCIAL: CG, PI, QB E SJ

Tipo de material e estado de conservação:

CARTA IMPRESSA EM PRETO E BRANCO, INSERIDA NO RELATÓRIO (VOLUME 2)

Tamanho da prancha (cm):

35 X 60

Quantidade de cartas:

1 CARTA

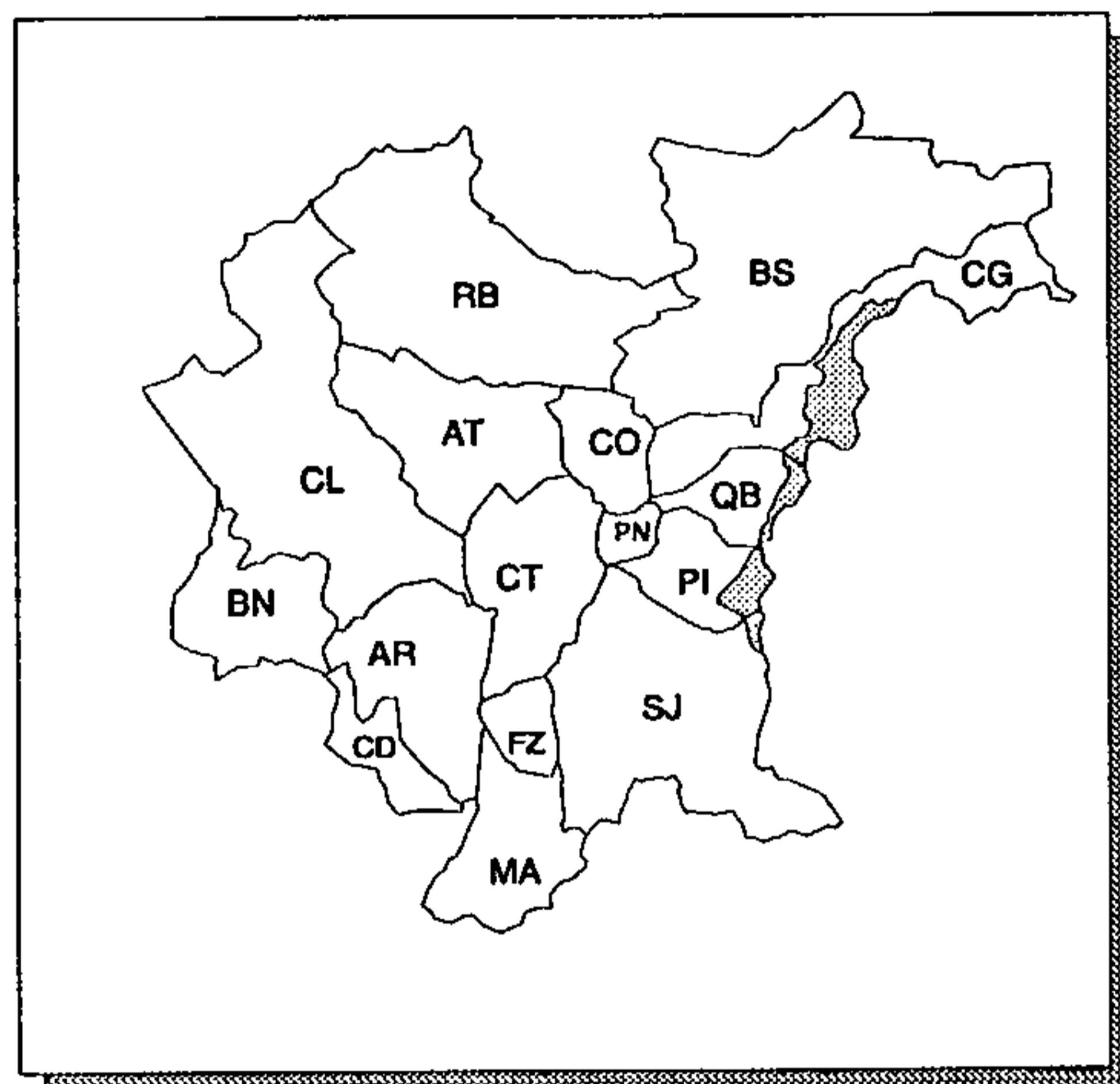

ÁREA LEVANTADA:

Obtenção de cópias:

SOLICITAR AO IAP (FORMULÁRIO PRÓPRIO)

Texto:

RELATÓRIO DE 105 pp. VERSANDO SOBRE: HISTÓRICO, METODOLOGIA, DIAGNÓSTICO, ZONEAMENTO E DISPOSIÇÕES GERAIS

Observações:

CARTA SEM ELEMENTOS PLANIALTIMÉTRICOS. CARTA ABRANGE TODA A AEIT DO MARUMBI, QUE EXTRAPOLA OS LIMITES DA RMC

Ano de publicação:

1987

VEGETAÇÃO

ESCALA: 1:100.000

ANO DE EXECUÇÃO: 1990

Fonte:

MACROZONEAMENTO DA APA DE GUARAQUEÇABA

Conteúdo:

DISTRIBUIÇÃO DA VEGETAÇÃO SEGUNDO AS SEGUINTESS CLASSES: FLORESTA OMBRÓFILA DENSA MONTANA, SUB-MONTANA, DAS PLANÍCIES ALUVIAIS, DE TERRAS BAIXAS E VEGETAÇÃO DE MANGUE

Classificação:

VEGETAÇÃO

Contratante/Executor:

IBAMA/IPARDES

Método de elaboração:

COMPILAÇÃO DE DADOS E APOIO DE CAMPO

Abrangência (Sigla dos Municípios):

PARCIAL: CG

Tipo de material e estado de conservação:

CRONAFLEX EM BOM ESTADO

Tamanho da prancha (cm):

75 X 110

Quantidade de cartas:

1 CARTA

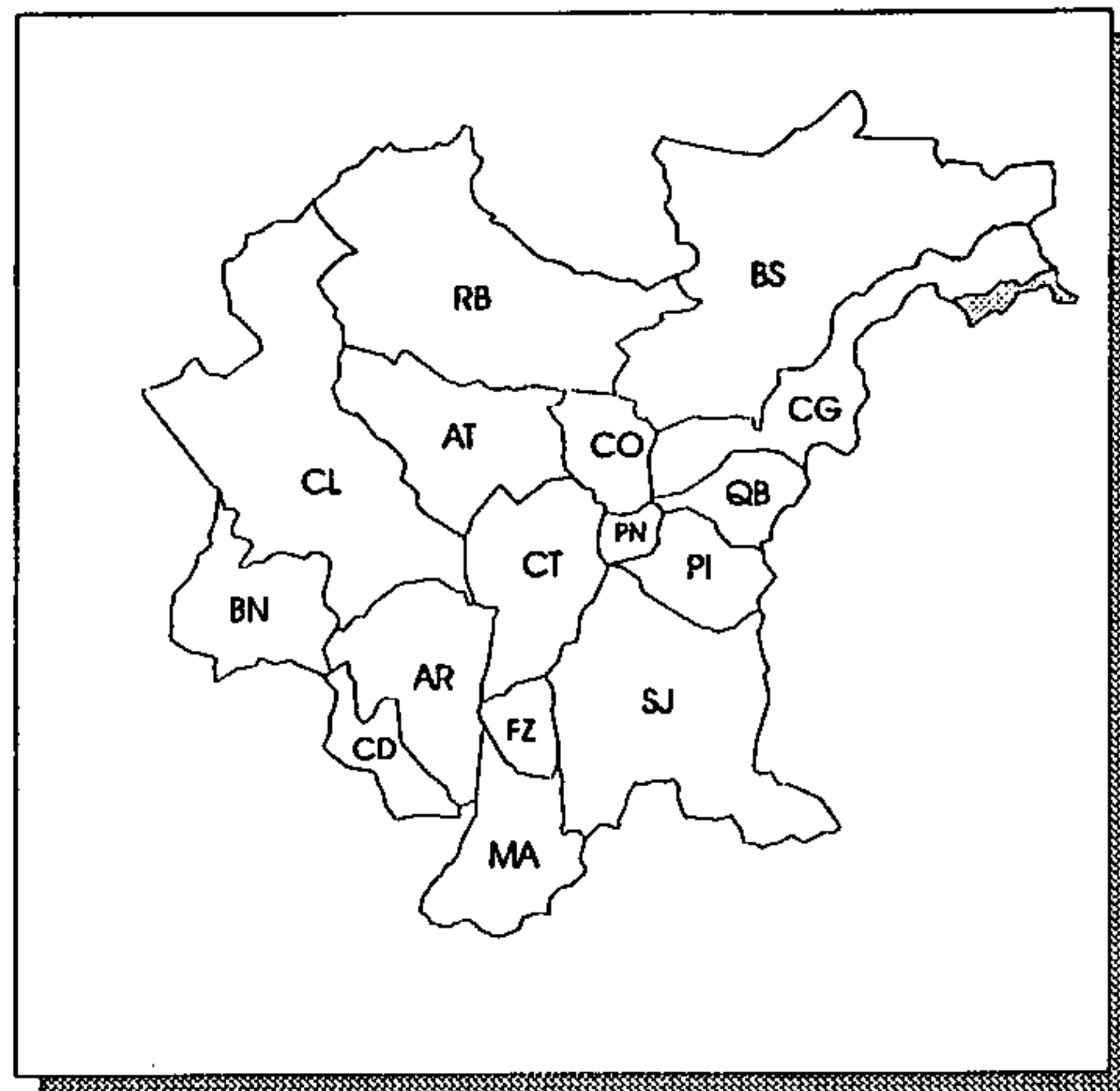

ÁREA LEVANTADA:



Obtenção de cópias:

SOLICITAR AO IPARDES

Texto:

RELATÓRIO DE 254 pp., EM 2V., VERSANDO SOBRE A CARACTERIZAÇÃO AMBIENTAL E SÓCIO-ECONÔMICA, E ASPECTOS JURÍDICO-INSTITUCIONAIS

Observações:

CARTA ABRANGE TODA A ÁREA DA APA, QUE EXTRAPOLA OS LIMITES DA RMC

Ano de publicação:

INFORMAÇÃO NÃO OBTIDA

VEGETAÇÃO - 1975

ESCALA: 1: 10.000

ANO DE EXECUÇÃO: 1979

Fonte:

RECURSOS NATURAIS - OURO FINO

Conteúdo:

VEGETAÇÃO FECHADA DISTINGUIDA EM: MATA, ARAUCÁRIA, PINUS E BRACATINGA; VEGETAÇÃO ABERTA DISTINGUIDA EM: CAMPO, CAMPO SUJO, CAPOEIRA, CAPOEIRINHA E SAMAMBAIA; LAVOURA ENGLOBANDO CULTURAS DIVERSAS; E EDIFICAÇÕES

Classificação:

VEGETAÇÃO

Contratante/Executor:

COMEC, UFPR, ADEA

Método de elaboração:

INTERPRETAÇÃO DE AEROFOTOS EM ESCALA 1:40.000 (1976)

Abrangência (Sigla dos Municípios):

PARCIAL: AT E CL

Tipo de material e estado de conservação:

VEGETAL EM BOM ESTADO

Tamanho da prancha (cm):

47 X 63

Quantidade de cartas:

1 CARTA DE CORTE 2'30" X 3'45"

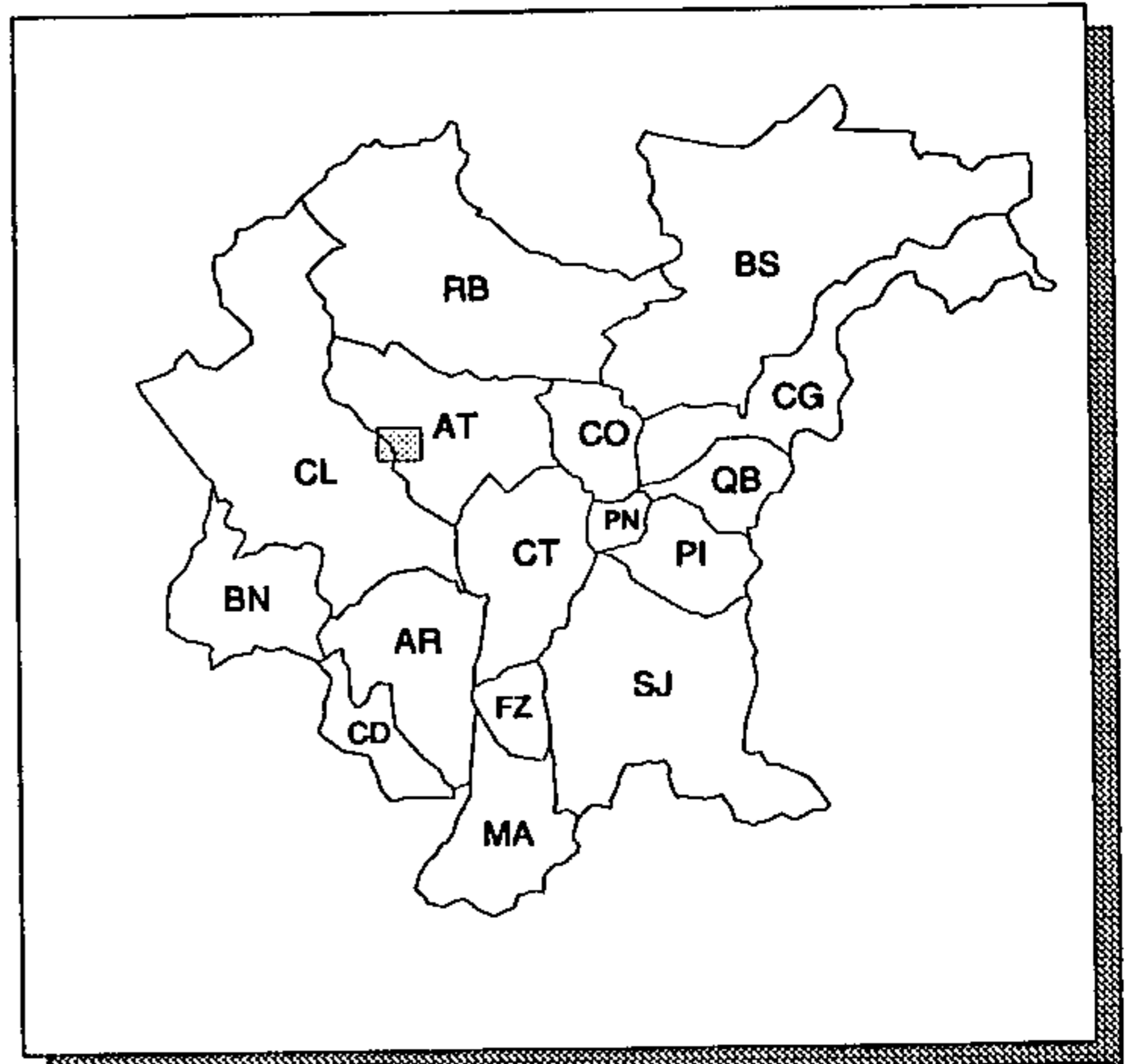

ÁREA LEVANTADA:

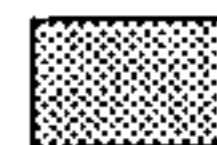

Obtenção de cópias:

SOLICITAR À COMEC

Texto:

PUBLICAÇÃO DE 29 pp.(1979) VERSANDO SOBRE: FISIOGRAFIA, VEGETAÇÃO, GEOMORFOLOGIA, GEOLOGIA, SOLOS, USO DO SOLO ATUAL E RECOMENDÁVEL, INCLUINDO ESSA E OUTRAS CARTAS EM ESCALA 1:25.000

Observações:

CARTA SEM LEGENDA, MARCAÇÃO E VALORES DE COORDENADAS, INDICAÇÃO DE ESCALA E ELEMENTOS PLANIALTIMÉTRICOS

Ano de publicação:

NÃO PUBLICADO

Cartas Temáticas

Meio Físico

Climatologia

Climatologia Geral

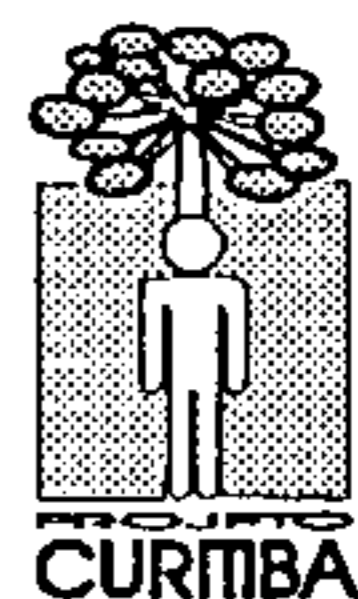
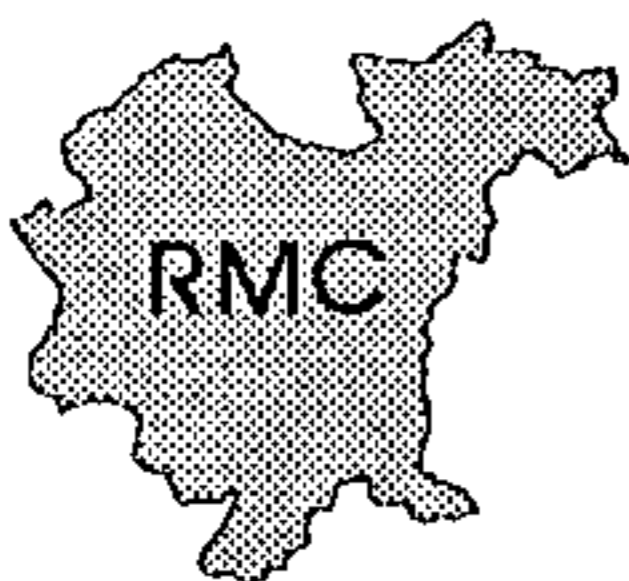

ÍNDICE HÍDRICO ANUAL

ESCALA: 1:600.000

ANO DE EXECUÇÃO: 1977

Fonte:

AVALIAÇÃO DOS RECURSOS NATURAIS DO ESTADO DO PARANÁ PARA PRODUÇÃO AGROPECUÁRIA E FLORESTAL

Conteúdo:

ÁREAS DE IGUAL ÍNDICE HÍDRICO ANUAL, REUNIDOS SEGUNDO AS SEGUINTE CLASSES: CLIMA SUBÚMIDO (MENOR QUE 20), CLIMA ÚMIDO (DE 20 A 100) E CLIMA MUITO ÚMIDO (MAIOR QUE 100)

Classificação:

CLIMATOLOGIA GERAL

Contratante/Executor:

SUDESUL, IPARDES

Método de elaboração:

UTILIZAÇÃO DE DADOS OBTIDOS DE ESTAÇÕES METEOROLÓGICAS PRÓPRIAS OU EXTRAPOLADAS

Abrangência (Sigla dos Municípios):

TODA A REGIÃO METROPOLITANA DE CURITIBA

Tipo de material e estado de conservação:

POLYESTER EM BOM ESTADO

Tamanho da prancha (cm):

85 X 117

Quantidade de cartas:

1 CARTA

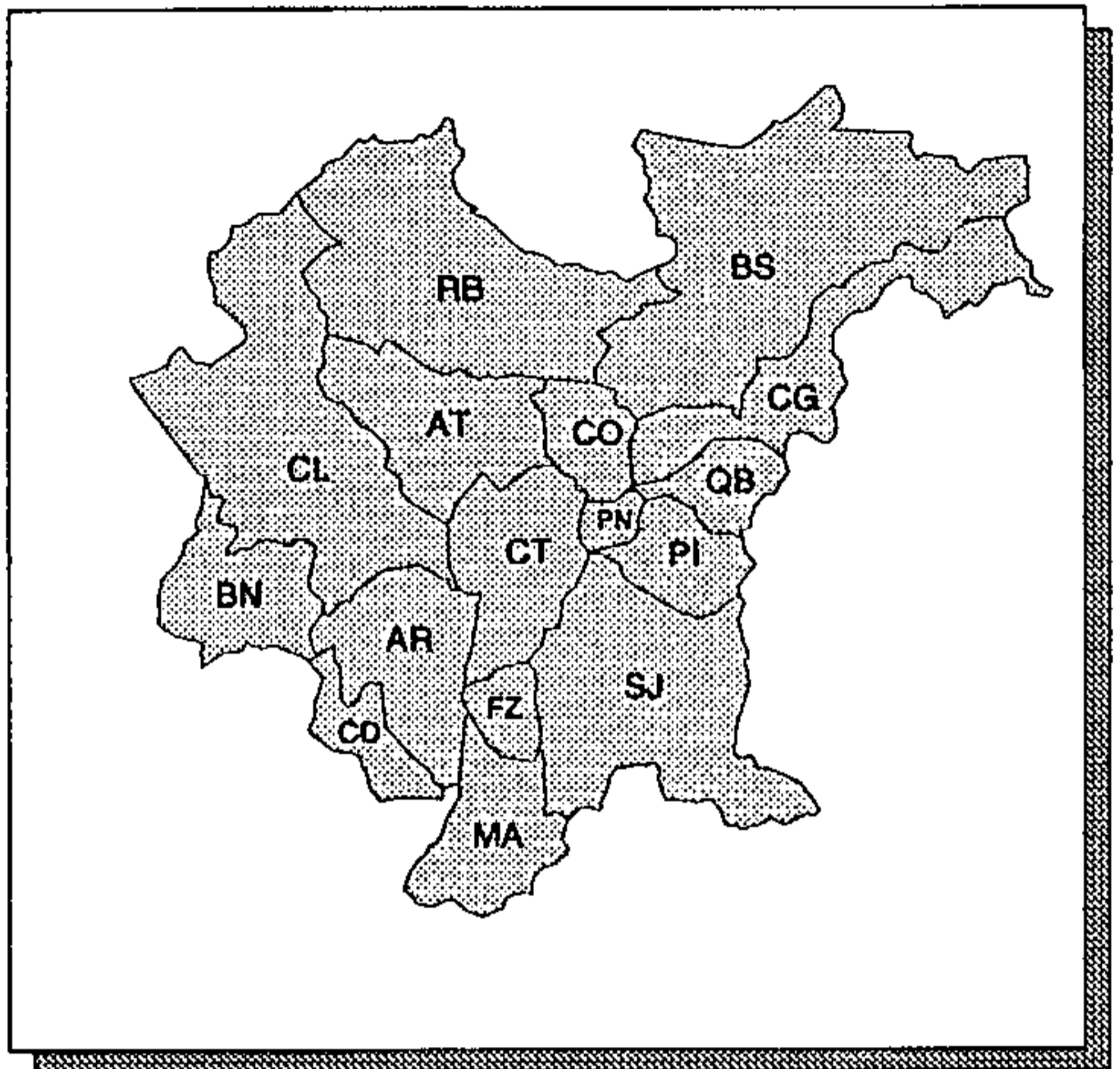

ÁREA LEVANTADA:



Obtenção de cópias:

SOLICITAR AO IPARDES

Texto:

RELATÓRIO DE 253 pp. VERSANDO SOBRE A CARACTERIZAÇÃO DA OFERTA AMBIENTAL, DEMANDAS AGROPECUÁRIAS E FLORESTAIS, LOCALIZAÇÃO DESTAS, USO E OCUPAÇÃO, RESULTADOS E PERSPECTIVAS

Observações:

CARTA ABRANGE TODO ESTADO DO PARANÁ

Ano de publicação:

INFORMAÇÃO NÃO OBTIDA

MAPA GEOCLIMÁTICO

ESCALA: 1:600.000

ANO DE EXECUÇÃO: 1977

Fonte:

AVALIAÇÃO DOS RECURSOS NATURAIS DO ESTADO DO PARANÁ PARA PRODUÇÃO AGROPECUÁRIA E FLORESTAL

Conteúdo:

ÁREAS COM ÍNDICES GEOCLIMÁTICOS CLASSIFICADOS EM 9 NÍVEIS DISTINTOS

Classificação:

CLIMATOLOGIA GERAL

Contratante/Executor:

SUDESUL, IPARDES

Método de elaboração:

INFORMAÇÃO NÃO OBTIDA

Abrangência (Sigla dos Municípios):

TODA A REGIÃO METROPOLITANA DE CURITIBA

Tipo de material e estado de conservação:

POLYESTER EM BOM ESTADO

Tamanho da prancha (cm):

85 X 117

Quantidade de cartas:

1 CARTA

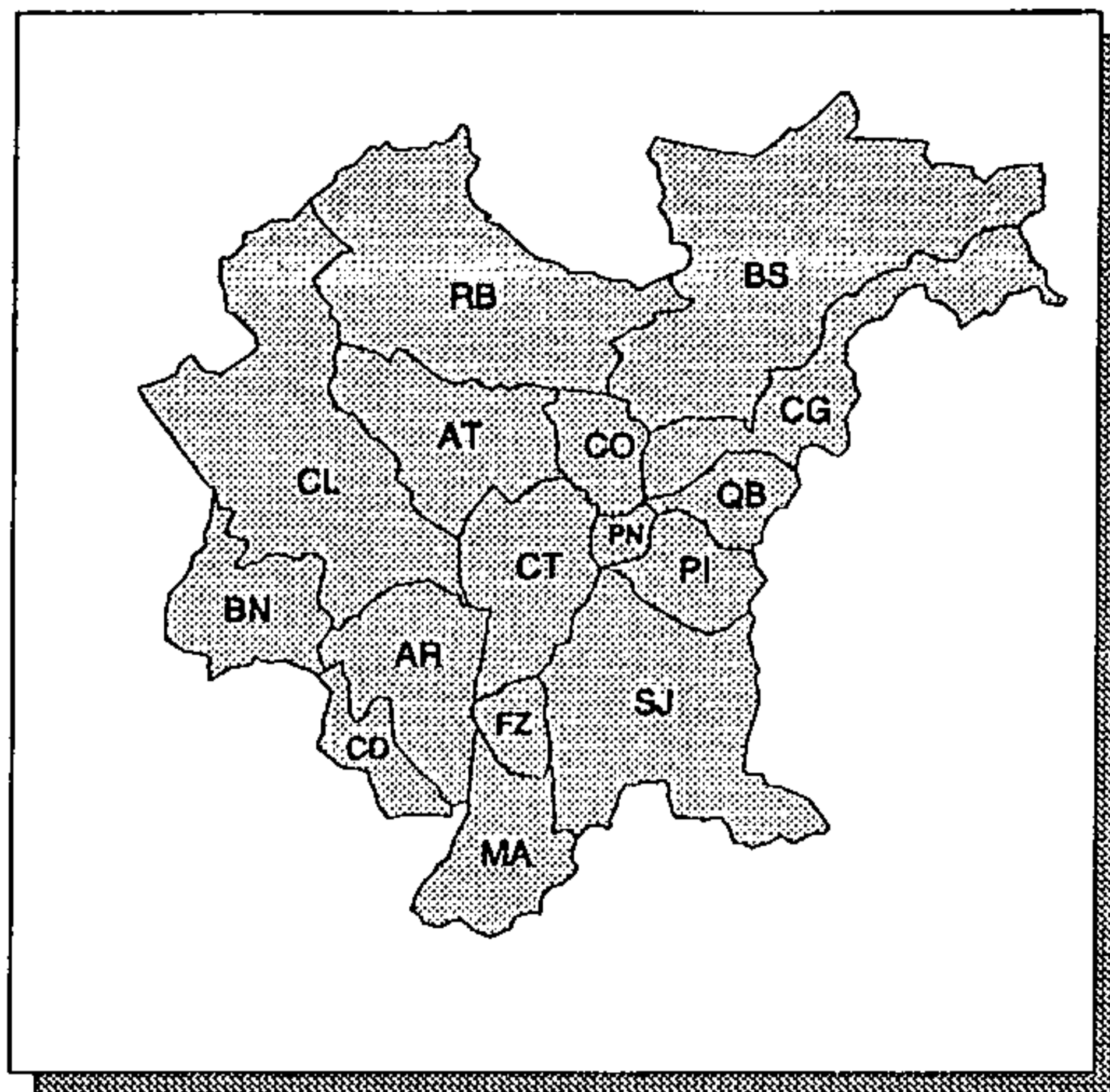

ÁREA LEVANTADA: 

Obtenção de cópias:

SOLICITAR AO IPARDES

Texto:

RELATÓRIO DE 253 pp. VERSANDO SOBRE A CARACTERIZAÇÃO DA OFERTA AMBIENTAL, DEMANDAS AGROPECUÁRIAS E FLORESTAIS, LOCALIZAÇÃO DESTAS, USO E OCUPAÇÃO, RESULTADOS E PERSPECTIVAS

Observações:

CARTA ABRANGE TODO ESTADO DO PARANÁ

Ano de publicação:

INFORMAÇÃO NÃO OBTIDA

Cartas Temáticas

Meio Físico

Climatologia

Precipitação

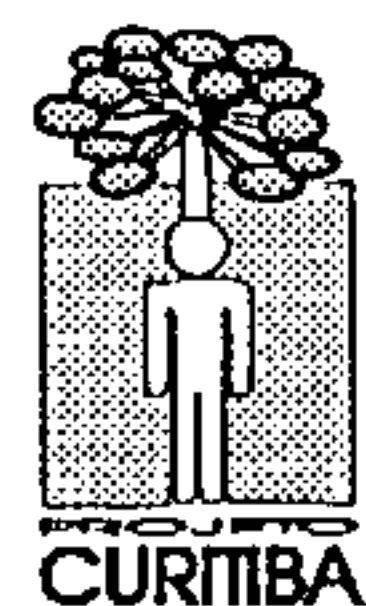
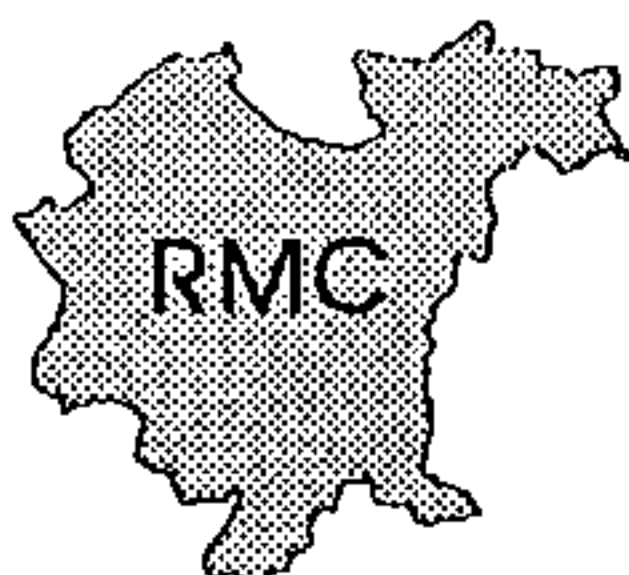

ISOIETAS MÉDIAS MENSAIS

ESCALA: 1:150.000

ANO DE EXECUÇÃO: 1992

Fonte:

PROJETO CURITIBA

Conteúdo:

ISOIETAS MÉDIAS MENSAIS A CADA 10 MILÍMETROS DE ALTURA D'ÁGUA

Classificação:

PRECIPITAÇÃO

Contratante/Executor:

CPRM

Método de elaboração:

INTERPOLAÇÃO DE CURVAS MÉDIAS MENSAIS ENTRE OS LOCAIS DOS PLUVIÔMETROS DA REGIÃO, COM USO DE SOFTWARE GRÁFICO

Abrangência (Sigla dos Municípios):

TODA A REGIÃO METROPOLITANA DE CURITIBA

Tipo de material e estado de conservação:

ARQUIVO DIGITAL; CARTA IMPRESSA EM CORES (NO PRELO)

Tamanho da prancha (cm):

86 X 98

Quantidade de cartas:

12 CARTAS, 1 PARA CADA MÊS DO ANO

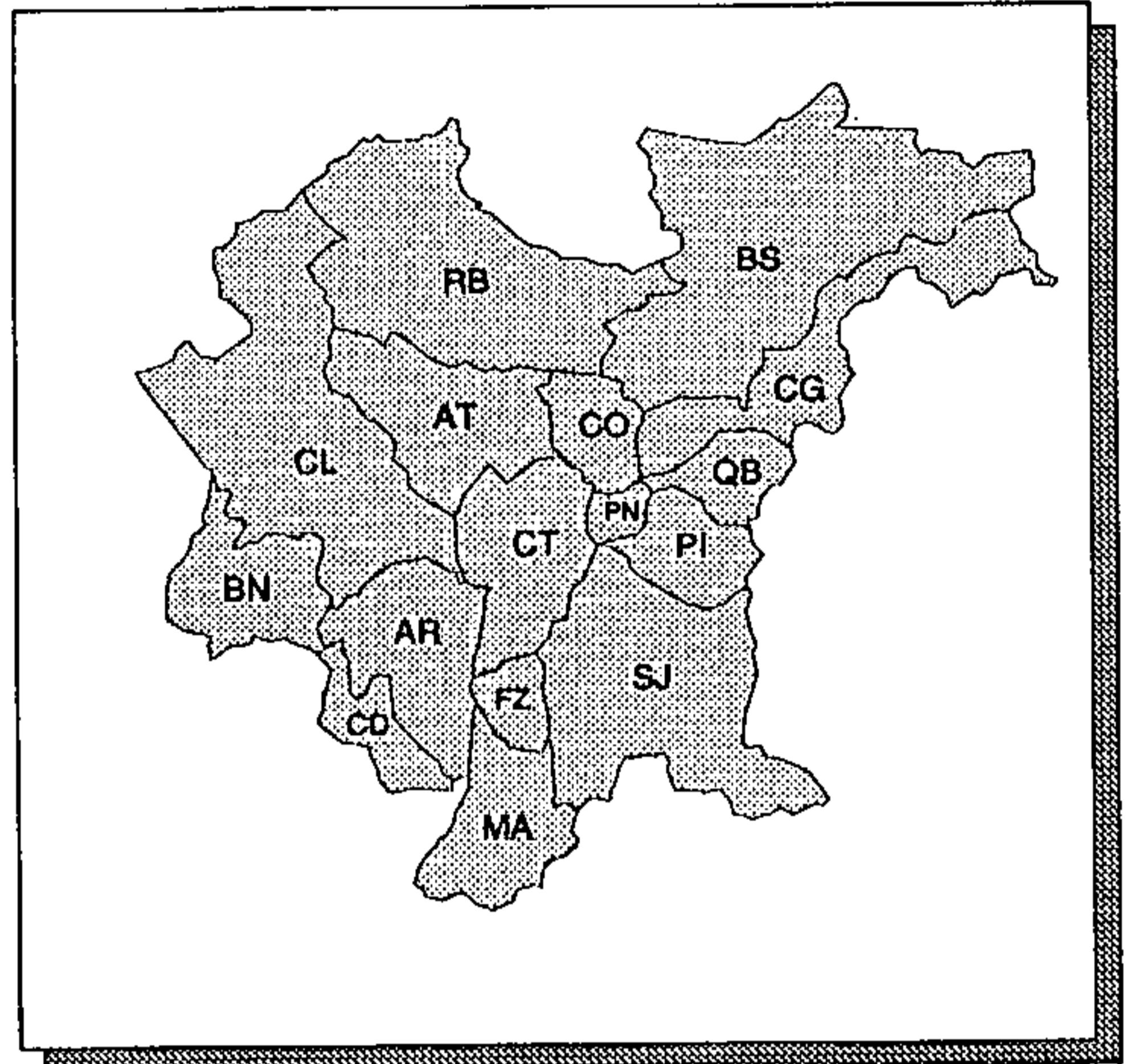

ÁREA LEVANTADA:

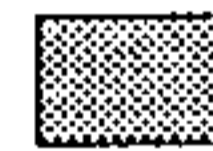

Obtenção de cópias:

SOLICITAR À CPRM - SUREG/SP

Texto:

SEM TEXTO

Observações:

PROJETO EM EXECUÇÃO

Ano de publicação:

INÉDITO

MAPA CLIMATOLÓGICO I TRIMESTRE MAIS CHUVOSO

ESCALA: 1: 150.000

ANO DE EXECUÇÃO: 1992

Fonte:

PROJETO CURITIBA

Conteúdo:

ÁREAS COM TRIMESTRE MAIS CHUVOSO SEGUNDO 3 CLASSES: JANEIRO-NOVEMBRO-DEZEMBRO, JANEIRO-FEVEREIRO-DEZEMBRO E JANEIRO-FEVEREIRO-MARÇO

Classificação:

PRECIPITAÇÃO

Contratante/Executor:

CPRM

Método de elaboração:

LEVANTAMENTO DAS ESTAÇÕES PLUVIOMÉTRICAS EM OPERAÇÃO E ANÁLISE DA SUA DISTRIBUIÇÃO ESPACIAL NA REGIÃO, CONFECÇÃO DOS HISTOGRAMAS DE DISTRIBUIÇÃO MENSAL DE CHUVAS E VERIFICAÇÃO DO TRIMESTRE MAIS CHUVOSO

Abrangência (Sigla dos Municípios):

TODA A REGIÃO METROPOLITANA DE CURITIBA

Tipo de material e estado de conservação:

ARQUIVO DIGITAL; CARTA IMPRESSA EM CORES (NO PRELO)

Tamanho da prancha (cm):

86 X 98

Quantidade de cartas:

1 CARTA

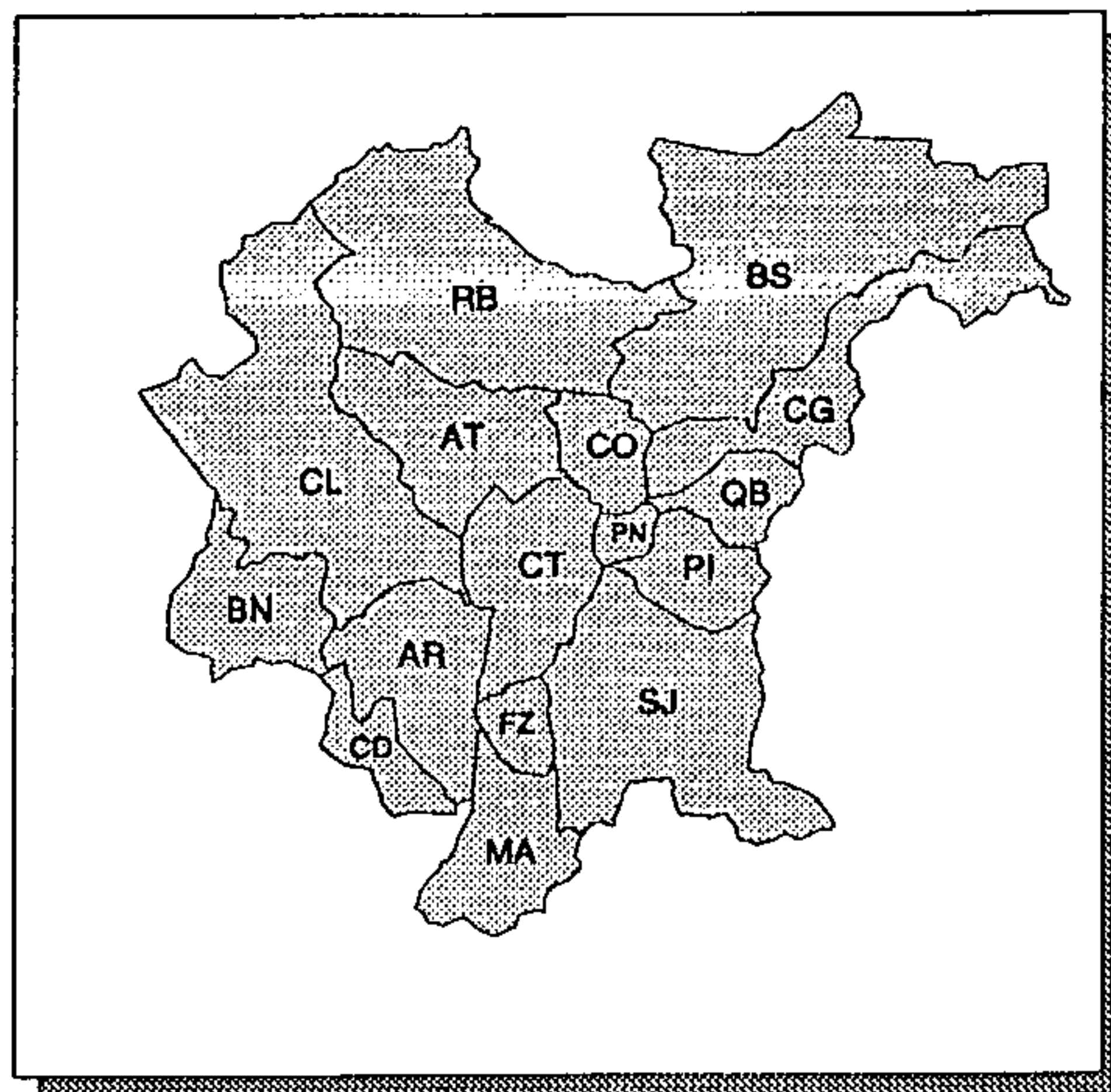

ÁREA LEVANTADA:



Obtenção de cópias:

SOLICITAR À CPRM - SUREG/SP

Texto:

SEM TEXTO

Observações:

PROJETO EM EXECUÇÃO

Ano de publicação:

INÉDITO

MAPA CLIMATOLÓGICO II TRIMESTRE MENOS CHUVOSO

ESCALA: 1:150.000

ANO DE EXECUÇÃO: 1992

Fonte:

PROJETO CURITIBA

Conteúdo:

ÁREAS COM TRIMESTRE MENOS CHUVOSO SEGUNDO 3
CLASSES: MAIO-JUNHO-JULHO, JUNHO-JULHO-AGOSTO E
JULHO-AGOSTO-SETEMBRO

Classificação:

PRECIPITAÇÃO

Contratante/Executor:

CPRM

Método de elaboração:

LEVANTAMENTO DAS ESTAÇÕES PLUVIOMÉTRICAS EM
OPERAÇÃO E ANÁLISE DA SUA DISTRIBUIÇÃO ESPACIAL
NA REGIÃO, CONFECÇÃO DOS HISTOGRAMAS DE
DISTRIBUIÇÃO MENSAL DE CHUVAS E VERIFICAÇÃO DO
TRIMESTRE MENOS CHUVOSO

Abrangência (Sigla dos Municípios):

TODA A REGIÃO METROPOLITANA DE CURITIBA

Tipo de material e estado de conservação:

ARQUIVO DIGITAL; CARTA IMPRESSA EM CORES (NO
PRELO)

Tamanho da prancha (cm):

86 X 98

Quantidade de cartas:

1 CARTA

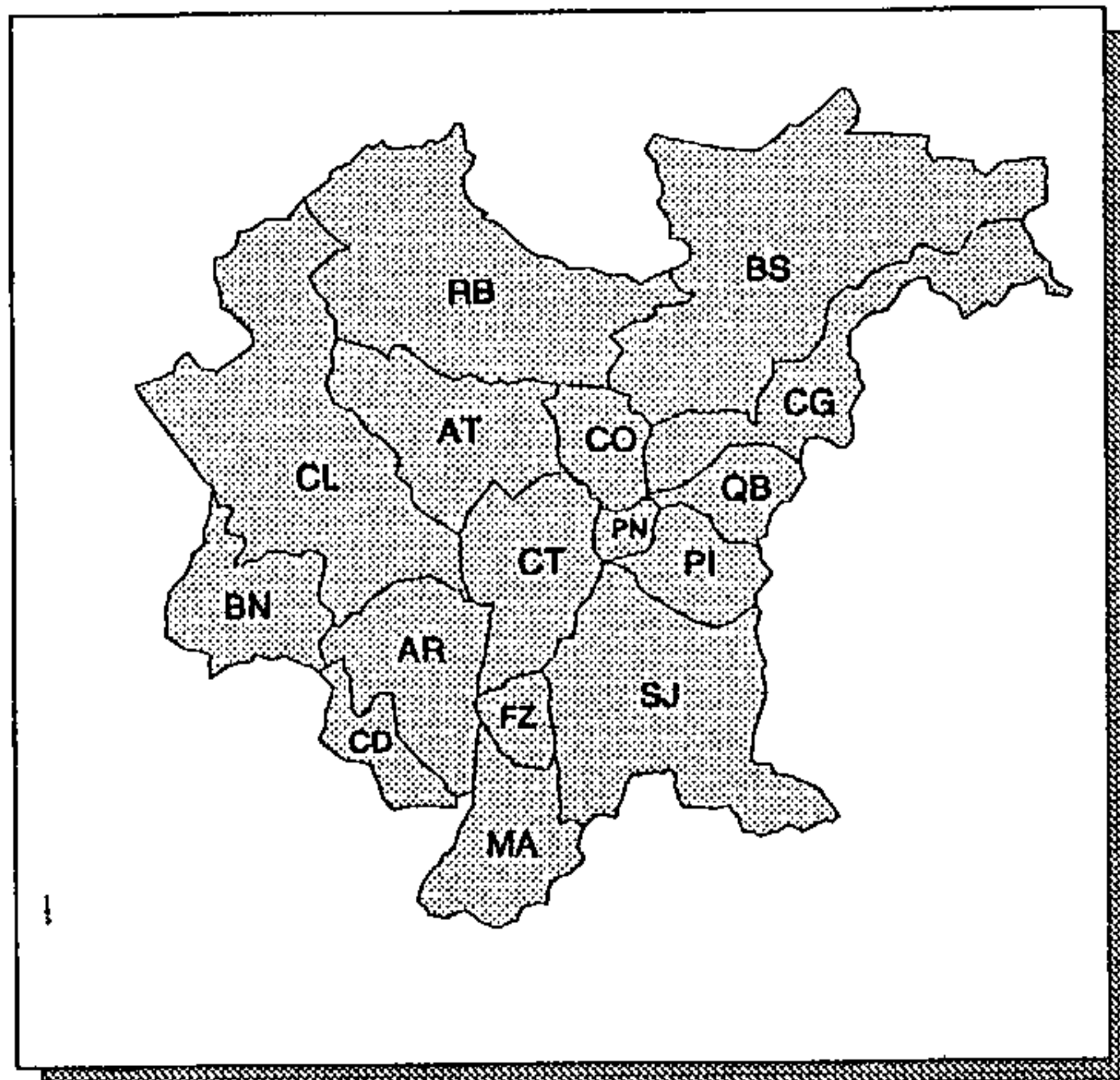

ÁREA LEVANTADA: 

Obtenção de cópias:

SOLICITAR À CPRM - SUREG/SP

Texto:

SEM TEXTO

Observações:

PROJETO EM EXECUÇÃO

Ano de publicação:

INÉDITO

MAPA DE DISTRIBUIÇÃO PLUVIOMÉTRICA

ESCALA: 1:150.000

ANO DE EXECUÇÃO: 1992

Fonte:

PROJETO CURITIBA

Conteúdo:

ESTAÇÕES PLUVIOMÉTRICA E PLUVIOGRÁFICAS (DIFERENCIADAS SEGUNDO A ENTIDADE A QUE PERTENCE), HISTOGRAMA DE DISTRIBUIÇÃO MENSAL DE CHUVAS DAS ESTAÇÕES MAIS REPRESENTATIVAS E NOTA EXPLICATIVA

Classificação:

PRECIPITAÇÃO

Contratante/Executor:

CPRM

Método de elaboração:

LEVANTAMENTO DAS ESTAÇÕES EM OPERAÇÃO, ANÁLISE DA SUA DISTRIBUIÇÃO ESPACIAL NA REGIÃO, ANÁLISE QUALITATIVA DOS DADOS DISPONÍVEIS

Abrangência (Sigla dos Municípios):

TODA A REGIÃO METROPOLITANA DE CURITIBA

Tipo de material e estado de conservação:

ARQUIVO DIGITAL; CARTA IMPRESSA EM CORES (NO PRELO)

Tamanho da prancha (cm):

86 X 98

Quantidade de cartas:

1 CARTA

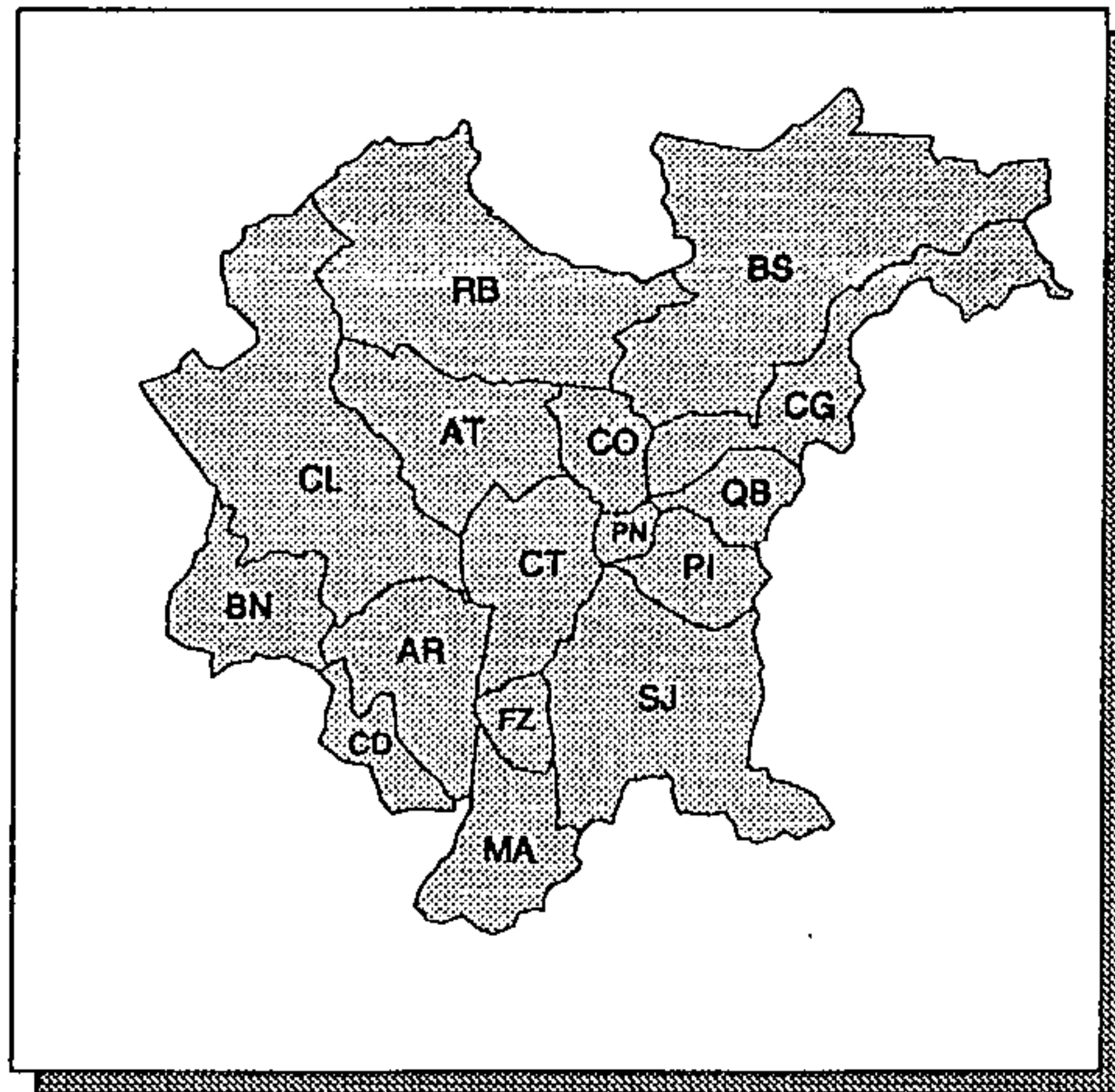

ÁREA LEVANTADA:



Obtenção de cópias:

SOLICITAR À CPRM - SUREG/SP

Texto:

SEM TEXTO

Observações:

PROJETO EM EXECUÇÃO

Ano de publicação:

INÉDITO

Cartas Temáticas

Meio Físico

Climatologia

Temperatura

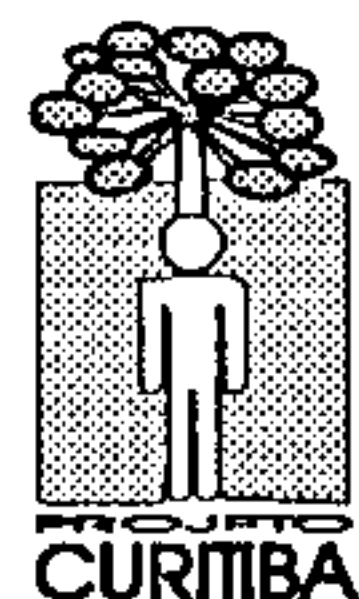
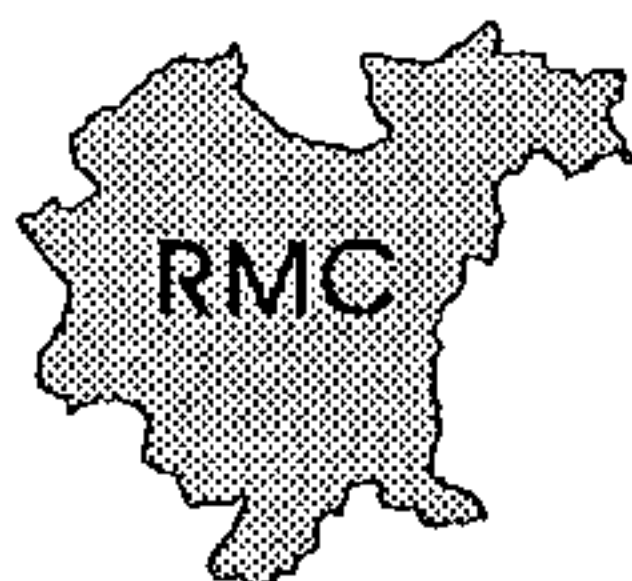

ESTIMATIVA DE HORAS DE FRIO

ESCALA: 1: 150.000

ANO DE EXECUÇÃO: 1984

Fonte:

MEIO AMBIENTE E RECURSOS NATURAIS DA REGIÃO METROPOLITANA DE CURITIBA - 1ª FASE

Conteúdo:

DISTRIBUIÇÃO DE NÚMERO DE HORAS DE FRIO ANUAL NOS INTERVALOS DE: 100 A 200, 200 A 300, 300 A 400, 400 A 500, 500 A 600 E 600 A 700; LIMITES MUNICIPAIS E DE ÁREAS URBANAS

Classificação:

TEMPERATURA

Contratante/Executor:

COMEC/IPARDES

Método de elaboração:

SOMATÓRIO DE HORAS COM TEMPERATURAS ABAIXO DE 7°C

Abrangência (Sigla dos Municípios):

TODA A REGIÃO METROPOLITANA DE CURITIBA

Tipo de material e estado de conservação:

CRONAFLEX EM ÓTIMO ESTADO

Tamanho da prancha (cm):

88 X 113

Quantidade de cartas:

1 CARTA

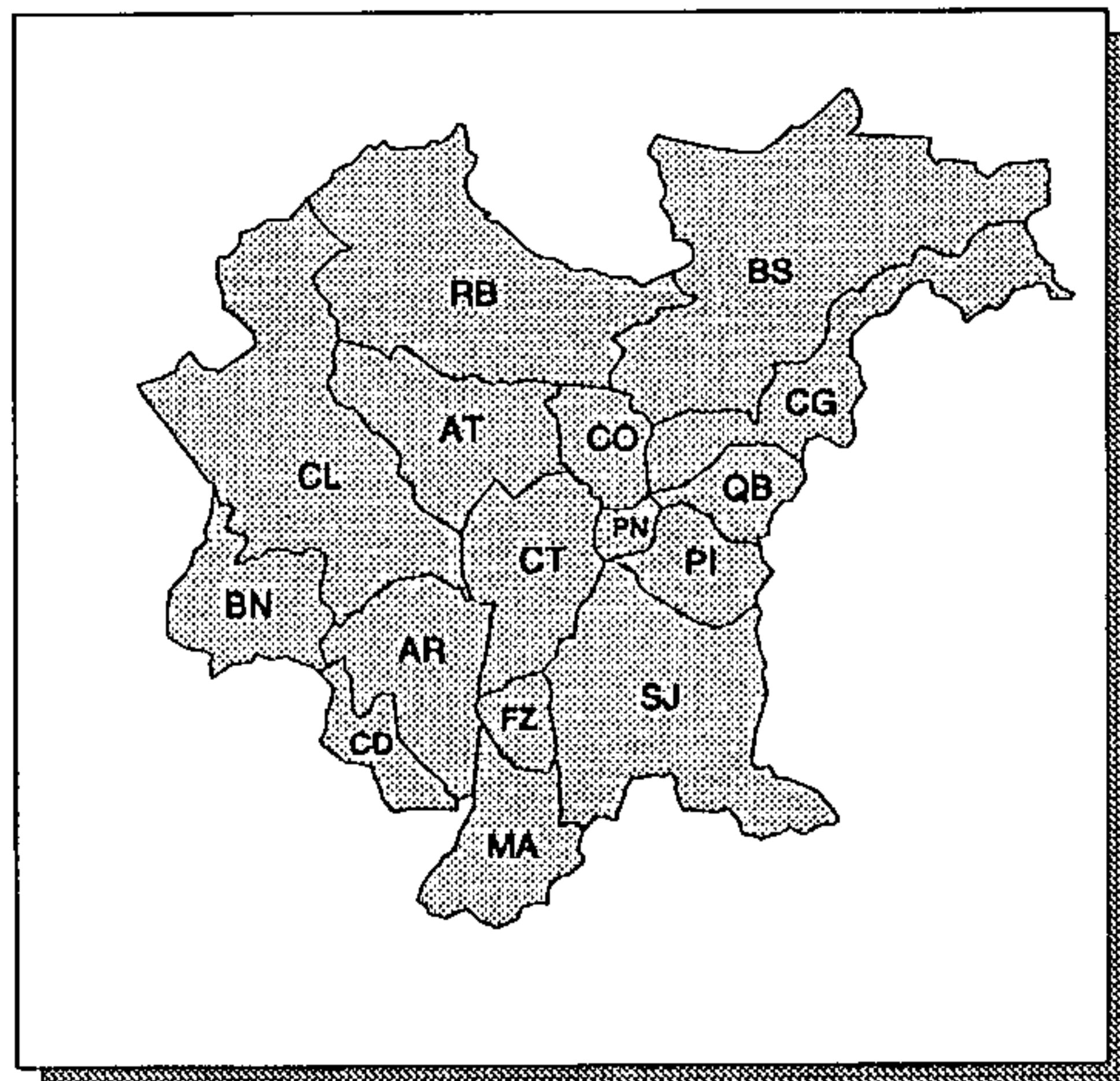

ÁREA LEVANTADA: 

Obtenção de cópias:

SOLICITAR À COMEC OU AO IPARDES

Texto:

RELATÓRIO DE 280 pp. VERSANDO SOBRE O USO ATUAL DOS RECURSOS NATURAIS, METODOLOGIA, SISTEMA NATURAL E SISTEMAS SILVI-AGROPECUÁRIOS, CONCLUSÕES E SUGESTÕES

Observações:

PARA REPRODUÇÃO DA CARTA, MONTÁ-LA SOBRE BASE PRÓPRIA; CÓPIA HELIOGRÁFICA: USAR HELIOGRAFIA PLANA

Ano de publicação:

NÃO PUBLICADO

ISOTERMAS

ESCALA: 1:100.000

ANO DE EXECUÇÃO: 1987

Fonte:

PLANO DE GERENCIAMENTO - ÁREA ESPECIAL DE INTERESSE TURÍSTICO DO MARUMBI

Conteúdo:

ISOTERMAS DE 13°C, 14°C, 16°C, 18°C, 20°C E 21°C

Classificação:

TEMPERATURA

Contratante/Executor:

ITCF

Método de elaboração:

VALORES MÉDIOS OBTIDOS PARA A CONSTRUÇÃO DAS ISOTERMAS COM BASE NO PERÍODO DE 1966 A 1985, COM TRATAMENTO MANUAL E EXPRESSOS POR MÉDIA ARITMÉTICA

Abrangência (Sigla dos Municípios):

PARCIAL: CG, PI, QB E SJ

Tipo de material e estado de conservação:

CARTA IMPRESSA EM PRETO E BRANCO, INSERIDA NO RELATÓRIO (VOLUME 2)

Tamanho da prancha (cm):

35 X 60

Quantidade de cartas:

1 CARTA

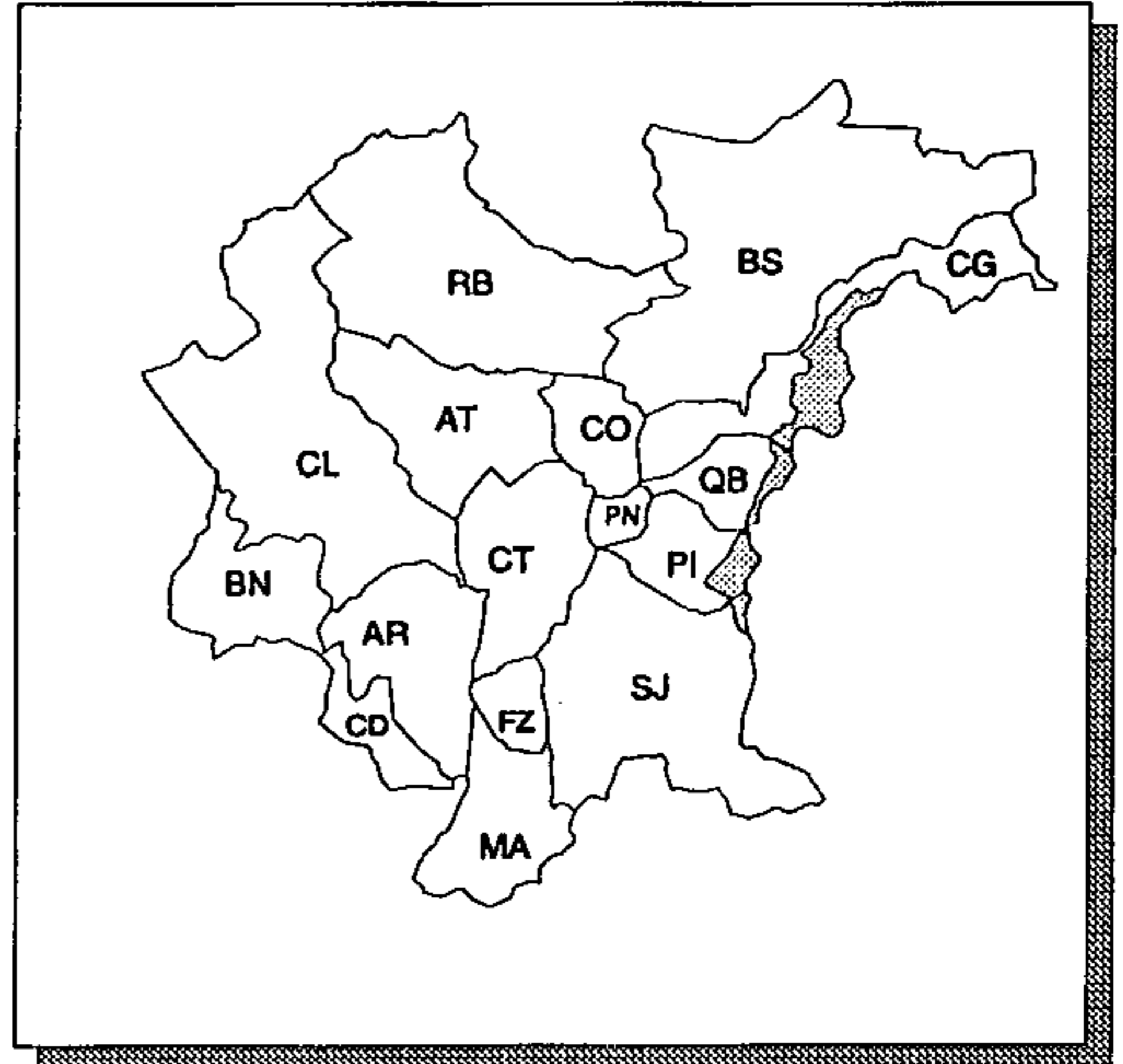

ÁREA LEVANTADA:

Obtenção de cópias:

SOLICITAR AO IAP (FORMULÁRIO PRÓPRIO)

Texto:

RELATÓRIO DE 105 pp. VERSANDO SOBRE: HISTÓRICO, METODOLOGIA, DIAGNÓSTICO, ZONEAMENTO E DISPOSIÇÕES GERAIS

Observações:

CARTA SEM ELEMENTOS PLANIALTIMÉTRICOS. CARTA ABRANGE TODA A AÉREA DO MARUMBI, QUE EXTRAPOLA OS LIMITES DA RMC

Ano de publicação:

1987

TEMPERATURA MÉDIA ANUAL

ESCALA: 1: 100.000

ANO DE EXECUÇÃO: 1990

Fonte:

MACROZONEAMENTO DA APA DE GUARAQUEÇABA

Conteúdo:

ÁREAS COM INTERVALOS DE TEMPERATURAS MÉDIAS ANUAIS SEMELHANTES; LIMITES ESTADUAL, MUNICIPAIS E DA APA DE GUARAQUEÇABA

Classificação:

TEMPERATURA

Contratante/Executor:

IBAMA/IPARDES

Método de elaboração:

COMPILAÇÃO DE DADOS DO IAPAR

Abrangência (Sigla dos Municípios):

PARCIAL: CG

Tipo de material e estado de conservação:

CRONAFLEX EM BOM ESTADO

Tamanho da prancha (cm):

75 X 110

Quantidade de cartas:

1 CARTA

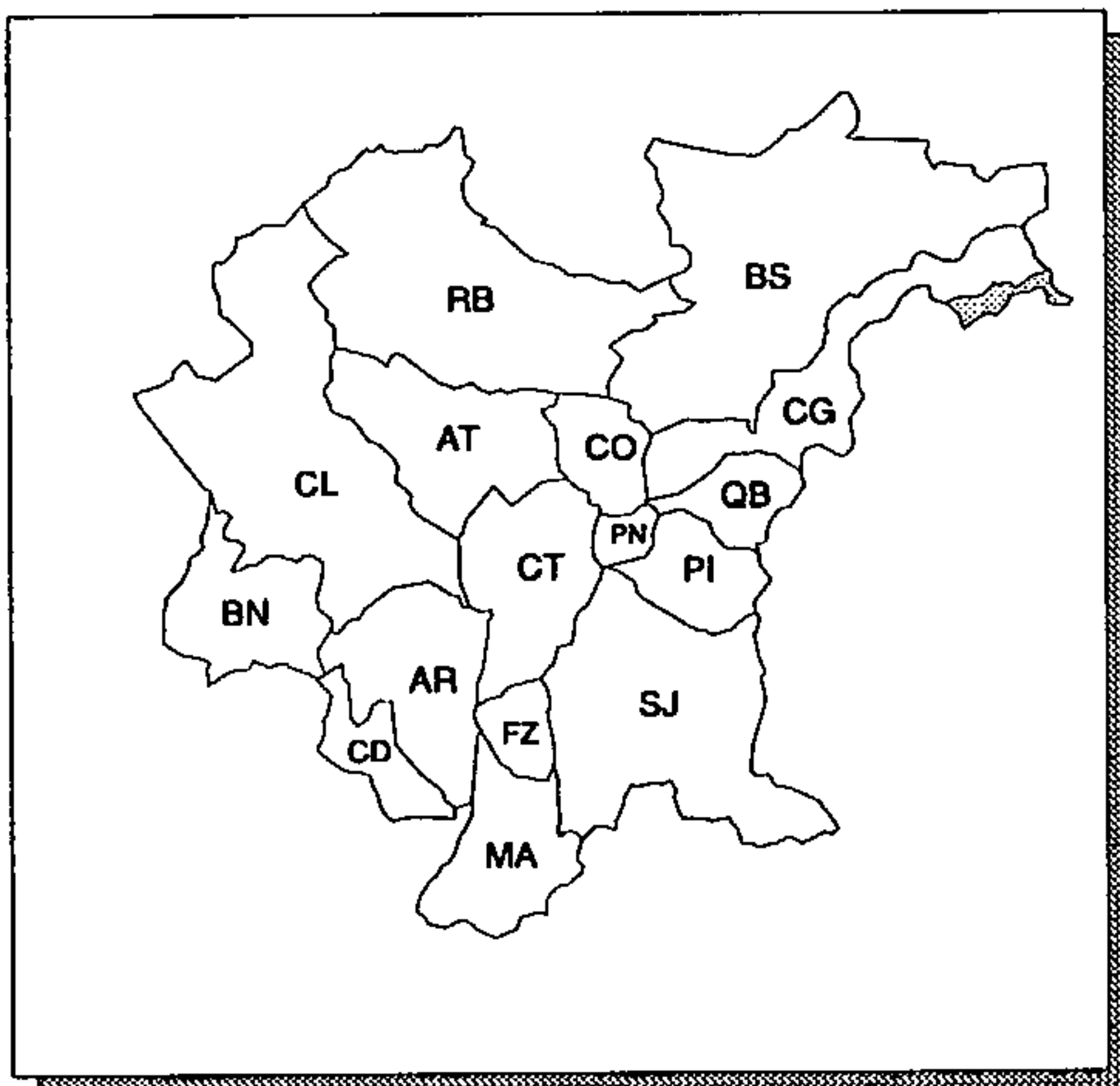

ÁREA LEVANTADA:



Obtenção de cópias:

SOLICITAR AO IPARDES

Texto:

RELATÓRIO DE 254 pp., EM 2V., VERSANDO SOBRE A CARACTERIZAÇÃO AMBIENTAL E SÓCIO-ECONÔMICA E ASPECTOS JURÍDICO-INSTITUCIONAIS

Observações:

CARTA ABRANGE TODA A ÁREA DA APA, QUE EXTRAPOLA OS LIMITES DA RMC

Ano de publicação:

INFORMAÇÃO NÃO OBTIDA

TEMPERATURA MÉDIA ANUAL

ESCALA: 1:100.000

ANO DE EXECUÇÃO: 1991

Fonte:

DIAGNÓSTICO FÍSICO-AMBIENTAL DA SERRA DO MAR -
ÁREA SUL

Conteúdo:

ÁREAS COM INTERVALOS DE TEMPERATURAS MÉDIAS ANUAIS SEMELHANTES; LIMITES ESTADUAL, MUNICIPAIS, DA APA DE GUARAQUEÇABA, DA AEIT DO MARUMBI E DA SERRA SUL

Classificação:

TEMPERATURA

Contratante/Executor:

IPARDES

Método de elaboração:

COMPILAÇÃO DE DADOS DA SURHEMA

Abrangência (Sigla dos Municípios):

TOTAL: QB; PARCIAL: BS, CG, CO, PI, PN E SJ

Tipo de material e estado de conservação:

CRONAFLEX EM BOM ESTADO

Tamanho da prancha (cm):

91 X 91

Quantidade de cartas:

1 CARTA

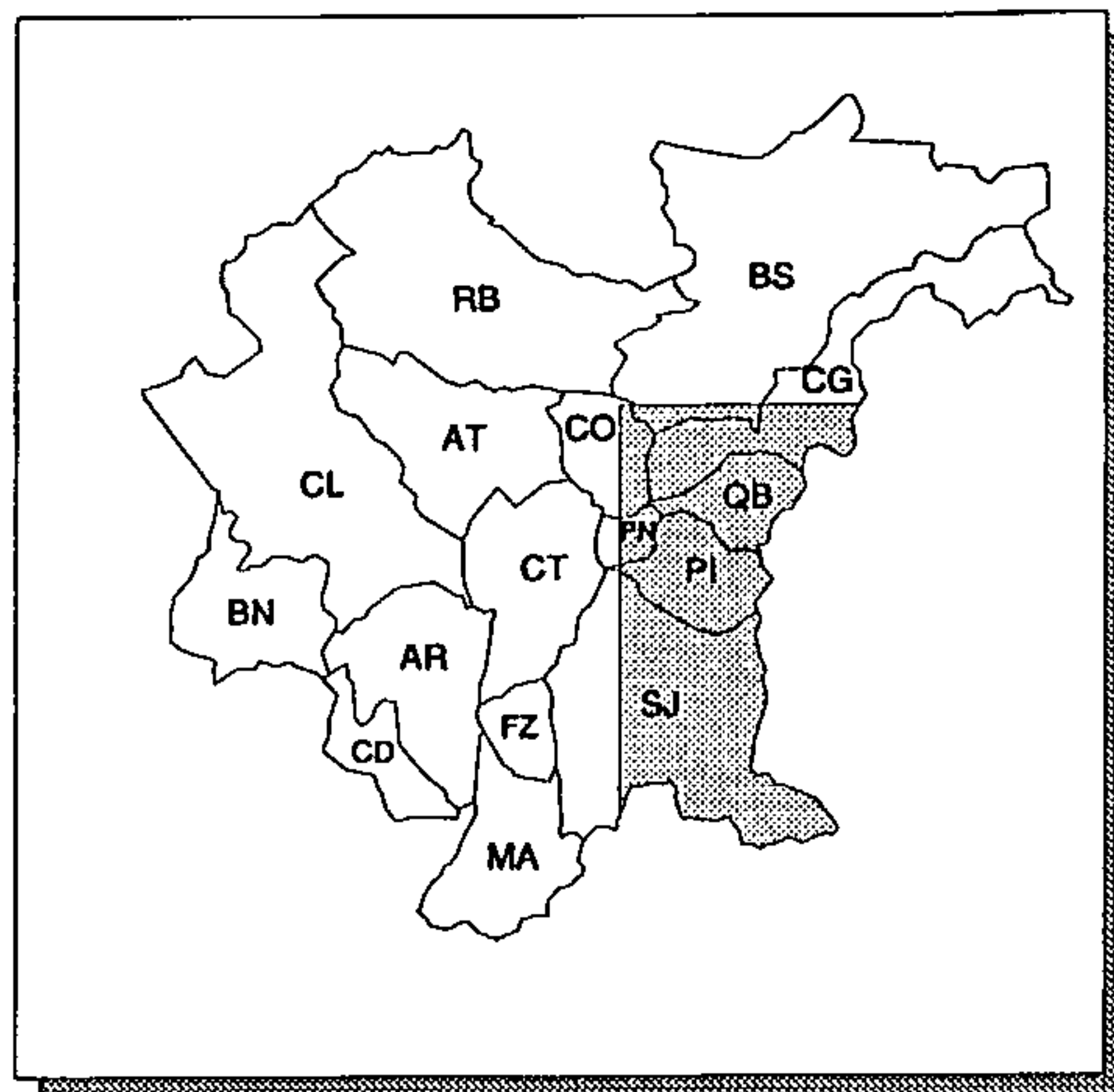

ÁREA LEVANTADA: 

Obtenção de cópias:

SOLICITAR AO IPARDES

Texto:

RELATÓRIO DE 107 pp., EM 2V., VERSANDO SOBRE O DIAGNÓSTICO AMBIENTAL E SÓCIO-ECONÔMICO DA ÁREA

Observações:

TRABALHO DESENVOLVIDO APENAS NAS REGIÕES DE SERRA E EXTRAPOLA OS LIMITES DA RMC

Ano de publicação:

INFORMAÇÃO NÃO OBTIDA

TEMPERATURA MÉDIA ANUAL

ESCALA: 1:600.000

ANO DE EXECUÇÃO: 1977

Fonte:

AVALIAÇÃO DOS RECURSOS NATURAIS DO ESTADO DO PARANÁ PARA PRODUÇÃO AGROPECUÁRIA E FLORESTAL

Conteúdo:

ISOTERMAS EM INTERVALOS DE 1° C

Classificação:

TEMPERATURA

Contratante/Executor:

SUDESUL, IPARDES

Método de elaboração:

UTILIZAÇÃO DE DADOS DE ESTAÇÕES METEOROLÓGICAS PRÓPRIAS OU EXTRAPOLADAS E DADOS DO MANUAL AGROPECUÁRIO (IPAR)

Abrangência (Sigla dos Municípios):

TODA A REGIÃO METROPOLITANA DE CURITIBA

Tipo de material e estado de conservação:

POLYESTER EM BOM ESTADO

Tamanho da prancha (cm):

85 X 117

Quantidade de cartas:

1 CARTA

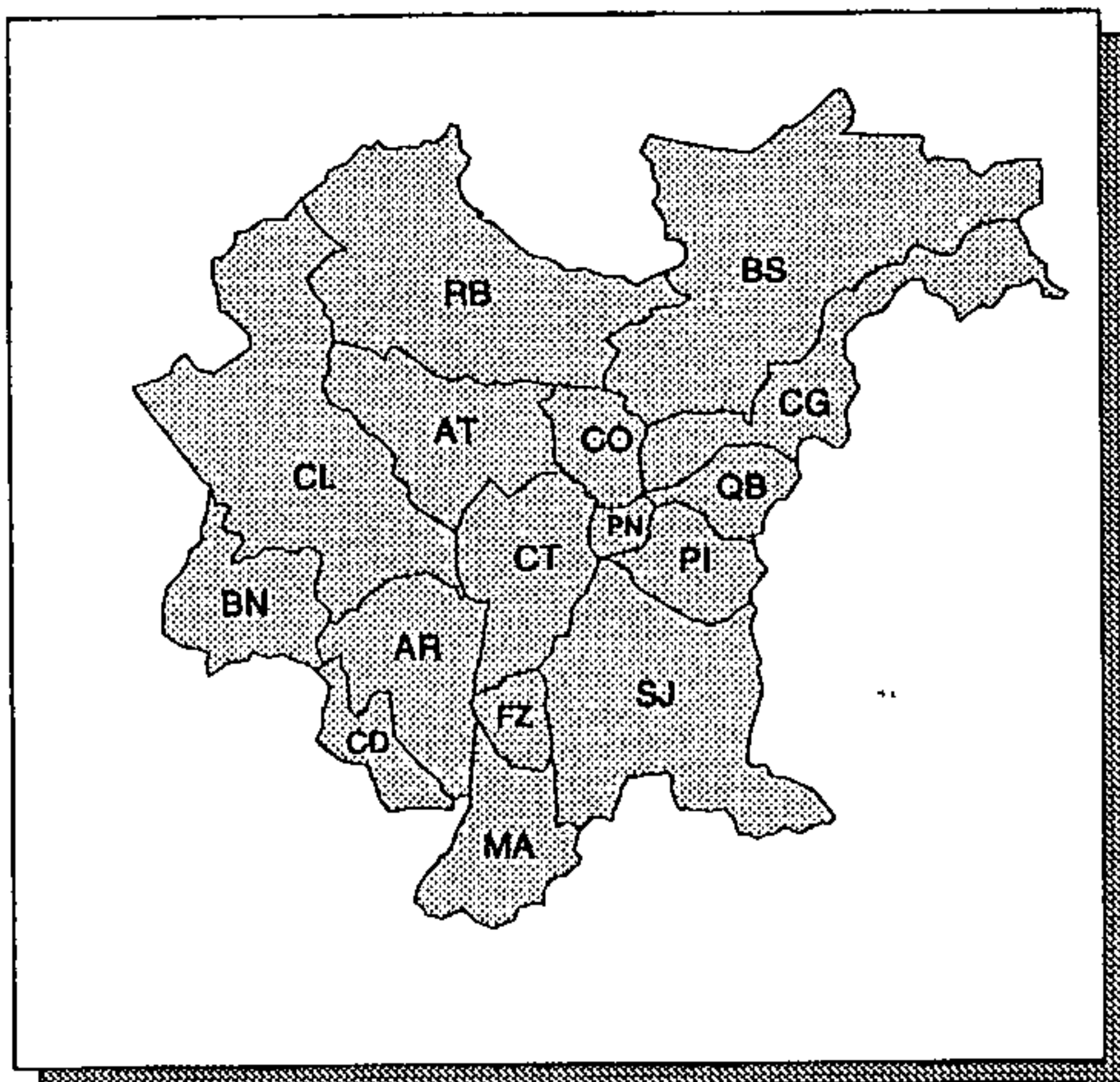

ÁREA LEVANTADA:

Obtenção de cópias:

SOLICITAR AO IPARDES

Texto:

RELATÓRIO DE 253 pp. VERSANDO SOBRE A CARACTERIZAÇÃO DA OFERTA AMBIENTAL, DEMANDAS AGROPECUÁRIAS E FLORESTAIS, LOCALIZAÇÃO DESTAS, USO E OCUPAÇÃO, RESULTADOS E PERSPECTIVAS

Observações:

CARTA ABRANGE TODO ESTADO DO PARANÁ

Ano de publicação:

INFORMAÇÃO NÃO OBTIDA

Cartas Temáticas

Meio Físico

Geologia

Espeleologia

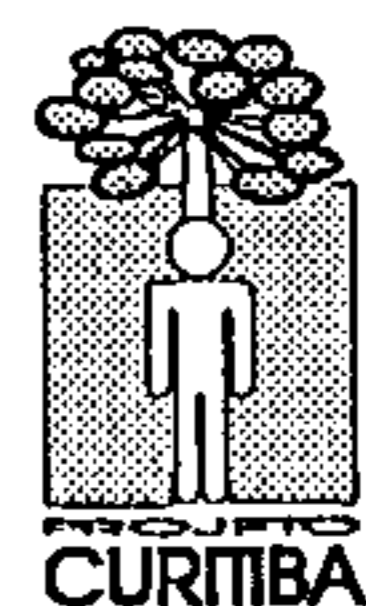
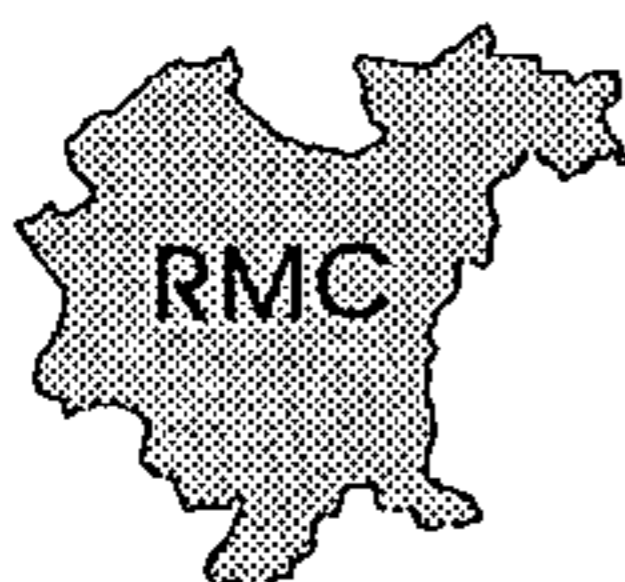

LEVANTAMENTO DE RECONHECIMENTO DE GRUTAS

ESCALA: 1: 20.000

ANO DE EXECUÇÃO: 1986

Fonte:

RELATÓRIO DE LEVANTAMENTO DE RECONHECIMENTO DE GRUTAS - REGIÃO METROPOLITANA DE CURITIBA

Conteúdo:

LOCAIS DE ENTRADAS, SUMIDOUROS E FENDAS DAS GRUTAS; LIMITES DA BACIA HIDROGRÁFICA, DA ÁREA DE PROTEÇÃO DA CAVERNA PRINCIPAL E GALERIAS SECUNDÁRIAS. INFORMA CONDIÇÕES DE ACESSO DAS ENTRADAS, EXTENSÃO DA GALERIA PRINCIPAL, NOMES LOCAIS E PRIORIDADES DE PROTEÇÃO

Classificação:

ESPELEOLOGIA

Contratante/Executor:

COMEC/MINEROPAR, UFPR

Método de elaboração:

TRAÇADO DA DRENAGEM PRINCIPAL RELATIVA A BACIA HIDROGRÁFICA SOB INFLUÊNCIA DA GRUTA, DELIMITAÇÃO DE ENTRADAS E GALERIAS PRINCIPAIS E SECUNDÁRIAS COM BASE EM AEROFOTOS 1:25.000 DE 1980, E APOIO DE CAMPO

Abrangência (Sigla dos Municípios):

PARCIAL: AT, BS, CL, CO E RB

Tipo de material e estado de conservação:

POLYESTER EM BOM ESTADO

Tamanho da prancha (cm):

57 X 81

Quantidade de cartas:

7 CARTAS DE CORTE 5'00" X 7'30"

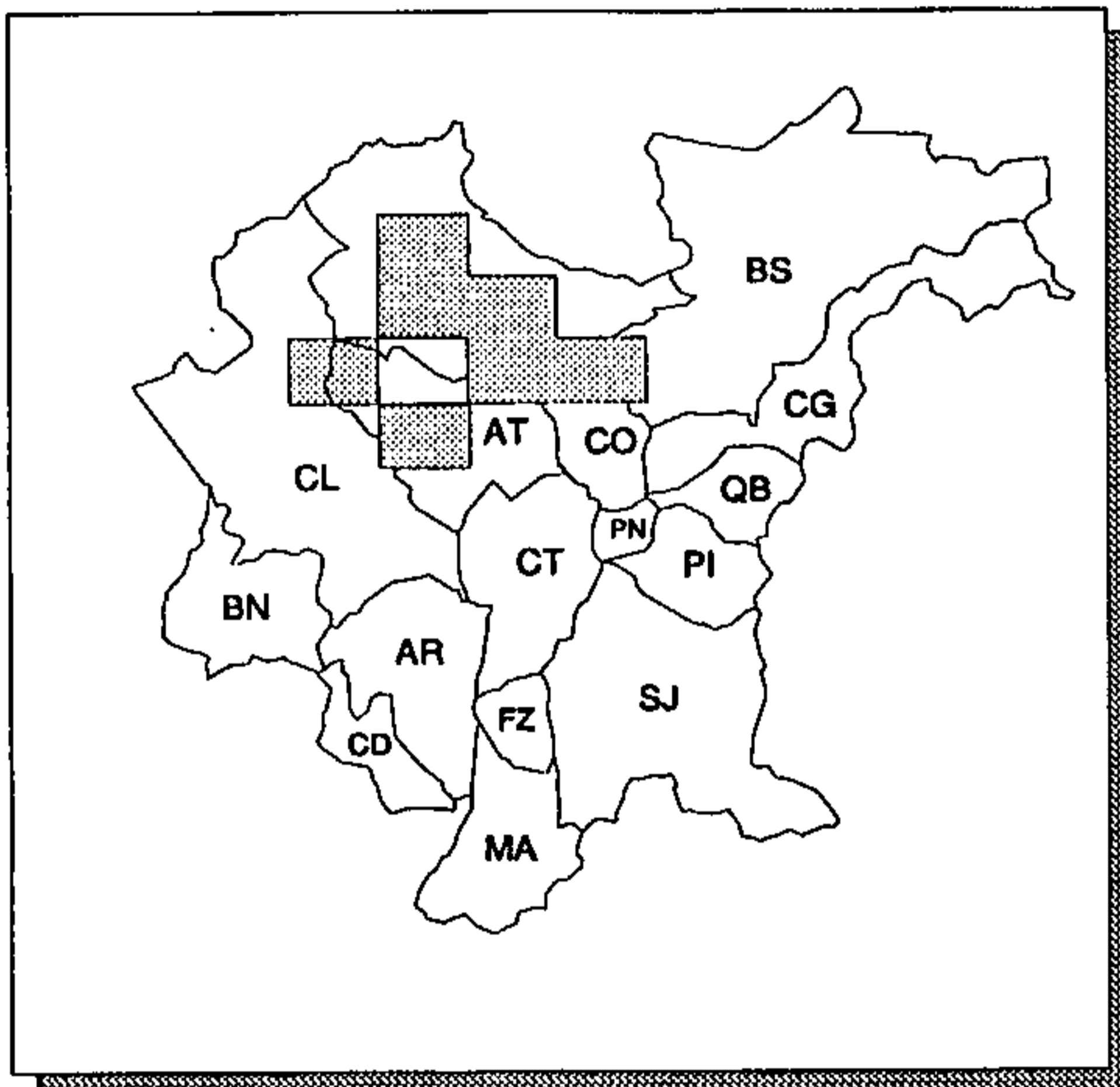

ÁREA LEVANTADA:



Obtenção de cópias:

SOLICITAR À COMEC

Texto:

RELATÓRIO (1V.) VERSANDO SOBRE: METODOLOGIA, MEDIDAS PARA CONSERVAÇÃO E PRESERVAÇÃO, DADOS TÉCNICOS DO LEVANTAMENTO E ILUSTRAÇÕES

Observações:

PARA REPRODUÇÃO DAS CARTAS, MONTÁ-LAS SOBRE BASE PRÓPRIA; CÓPIA HELIOGRÁFICA: USAR HELIOGRAFIA PLANA

Ano de publicação:

NÃO PUBLICADO

Cartas Temáticas

Meio Físico

Geologia

Geofísica

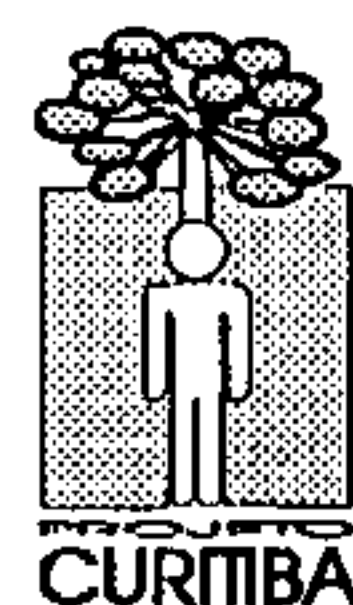
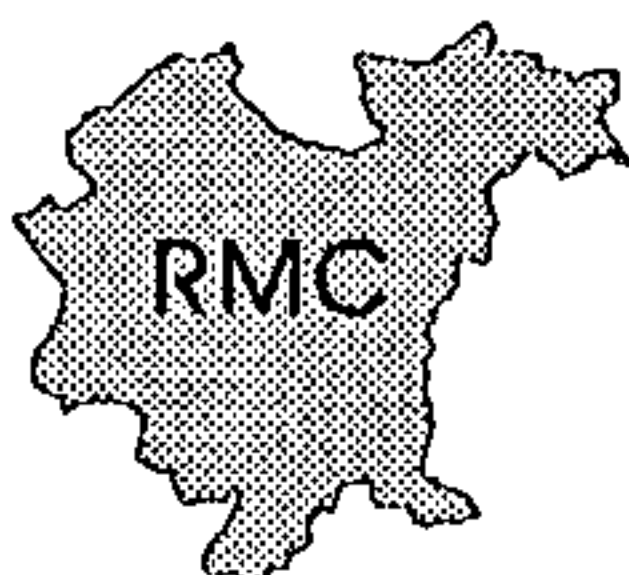

CONTAGEM TOTAL

ESCALA: 1:100.000

ANO DE EXECUÇÃO: 1993

Fonte:

PROJETO SERRA DO MAR SUL: LEVANTAMENTO AERO-GEOFÍSICO

Conteúdo:

CURVAS DE CONTORNO DE VALORES RADIOMÉTRICOS A INTERVALOS DE 20 cps E CURVAS MESTRAS A INTERVALOS DE 100 cps

Classificação:

GEOFÍSICA

Contratante/Executor:

CPRM

Método de elaboração:

CORREÇÃO DOS DESLOCAMENTOS DE COORDENADAS EXISTENTES NO LEVANTAMENTO AEROGEOFÍSICO DE 1978; PLOTAGEM DA SOMATÓRIA DOS VALORES DA RADIAÇÃO GAMAESPECTROMÉTRICA DOS ELEMENTOS Th, U, K

Abrangência (Sigla dos Municípios):

TOTAL: AR, AT, BN, CD, CL, FZ, MA, QB E RB; PARCIAL: BS, CG, CO, CT, PI, PN E SJ

Tipo de material e estado de conservação:

POLYESTER NA COR SÉPIA, EM BOM ESTADO

Tamanho da prancha (cm):

73 X 100

Quantidade de cartas:

9 CARTAS DE CORTE 30' X 30'

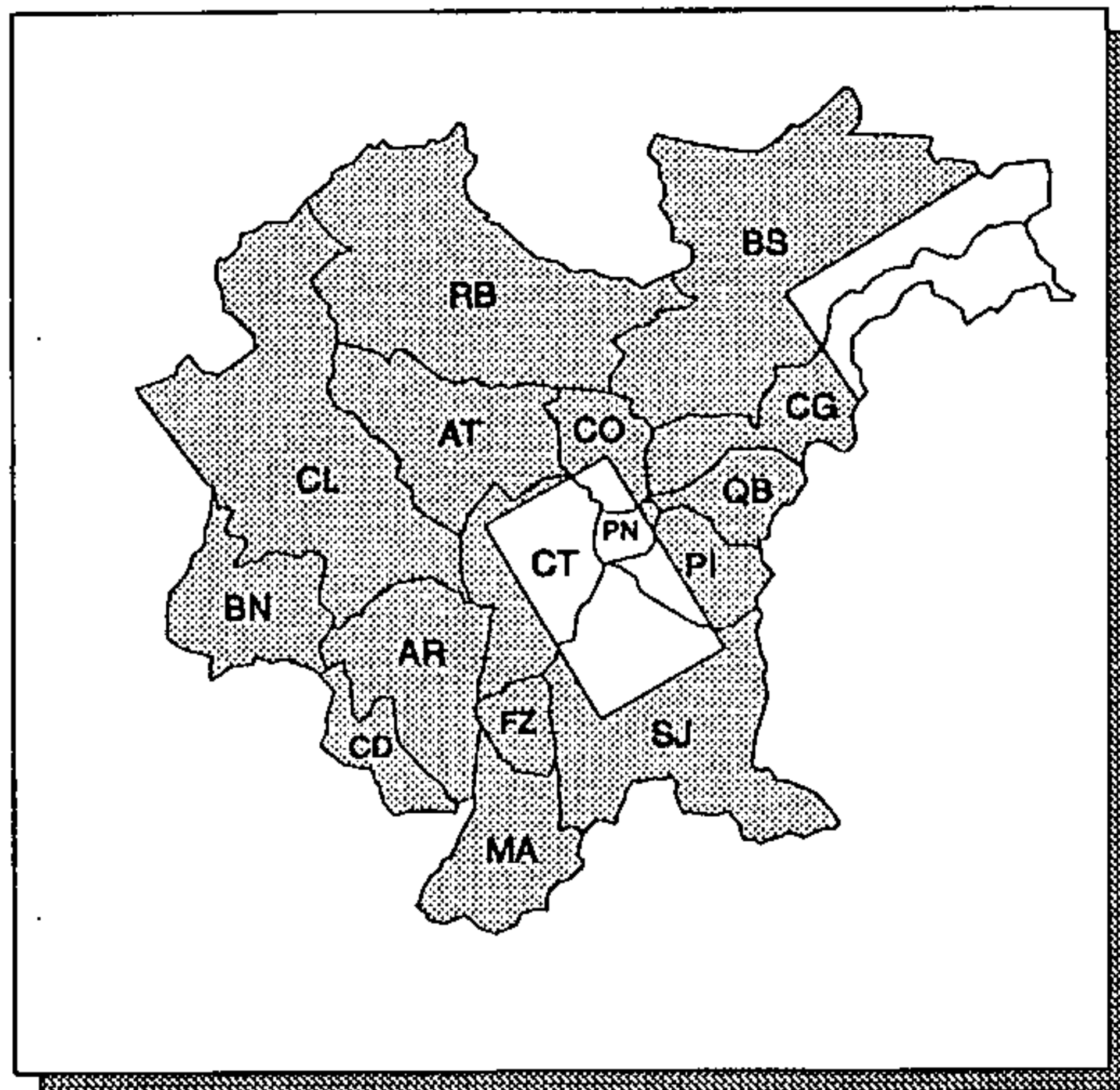

ÁREA LEVANTADA: 

Obtenção de cópias:

SOLICITAR À CPRM - SUREG/SP

Texto:

SEM TEXTO

Observações:

CARTAS SEM LEGENDA, MARCAÇÃO E VALORES DE COORDENADAS E ELEMENTOS PLANIALTIMÉTRICOS

Ano de publicação:

NÃO PUBLICADO

GAMAESPECTROMETRIA - POTÁSSIO

ESCALA: 1:100.000

ANO DE EXECUÇÃO: 1993

Fonte:

PROJETO SERRA DO MAR SUL: LEVANTAMENTO AERO-GEOFÍSICO

Conteúdo:

CURVAS DE CONTORNO DE VALORES RADIOMÉTRICOS A INTERVALOS DE 3 cps E CURVAS MESTRAS A INTERVALOS DE 15 cps

Classificação:

GEOFÍSICA

Contratante/Executor:

CPRM

Método de elaboração:

CORREÇÃO DOS DESLOCAMENTOS DE COORDENADAS EXISTENTES NO LEVANTAMENTO AEROGEOFÍSICO DE 1978; FILTRAGEM DOS DADOS PLOTANDO-SE APENAS AQUELES DA RADIAÇÃO DISCRIMINADA DO POTÁSSIO

Abrangência (Sigla dos Municípios):

TOTAL: AR, AT, BN, CD, CL, FZ, MA, QB E RB; PARCIAL: BS, CG, CO, CT, PI, PN E SJ

Tipo de material e estado de conservação:

POLYESTER NA COR SÉPIA, EM BOM ESTADO

Tamanho da prancha (cm):

73 X 100

Quantidade de cartas:

9 CARTAS DE CORTE 30' X 30'

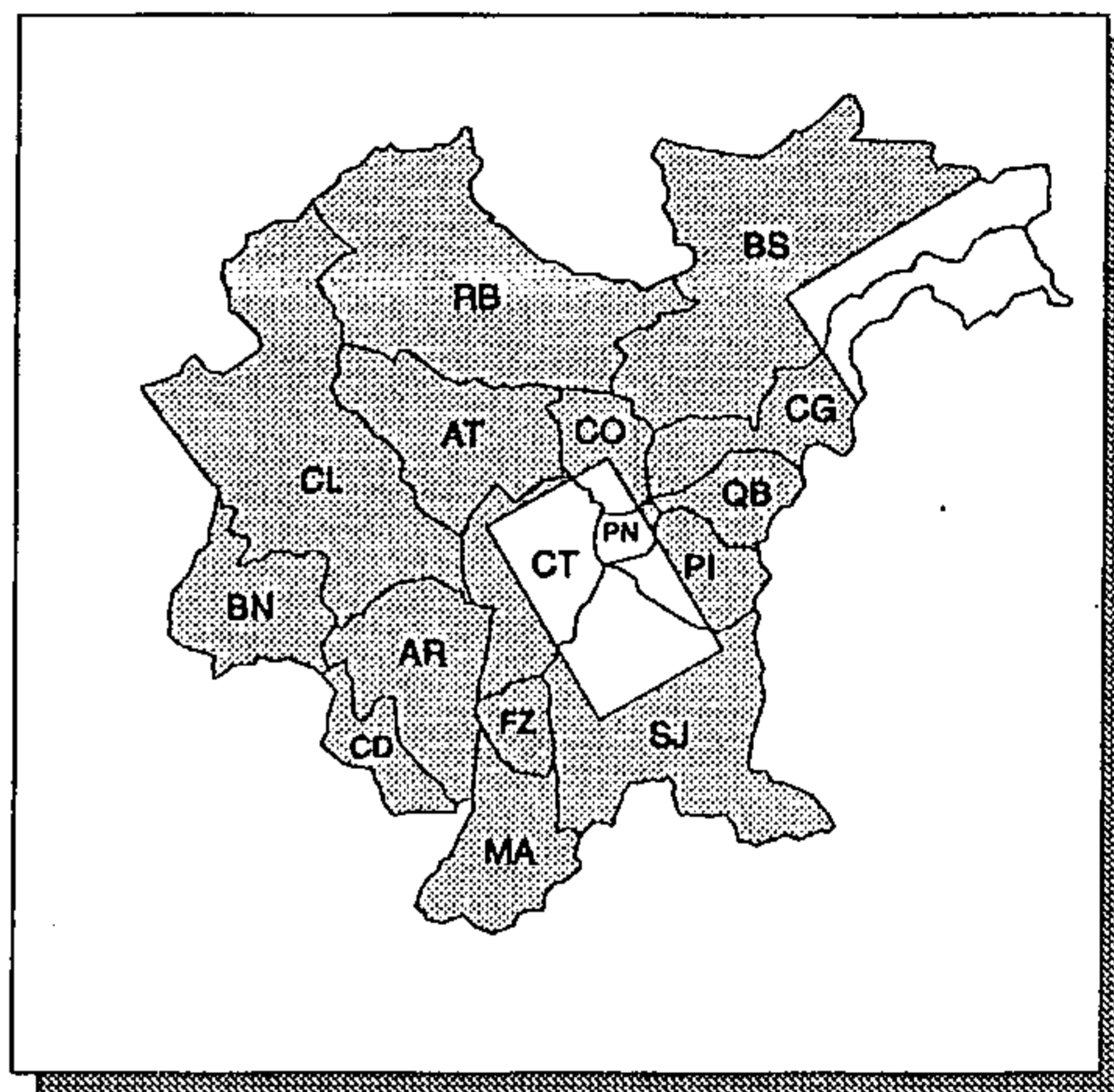

ÁREA LEVANTADA: 

Obtenção de cópias:

SOLICITAR À CPRM - SUREG/SP

Texto:

SEM TEXTO

Observações:

CARTAS SEM LEGENDA, MARCAÇÃO E VALORES DE COORDENADAS E ELEMENTOS PLANIALTIMÉTRICOS

Ano de publicação:

NÃO PUBLICADO

GAMAESPECTROMETRIA - RAZÃO Th/K

ESCALA: 1: 100.000

ANO DE EXECUÇÃO: 1993

Fonte:

PROJETO SERRA DO MAR SUL: LEVANTAMENTO AERO-GEOFÍSICO

Conteúdo:

CURVAS DE CONTOURNO DA RAZÃO Th/K A INTERVALOS DE 0,05 E CURVAS MESTRAS A INTERVALOS DE 0,25

Classificação:

GEOFÍSICA

Contratante/Executor:

CPRM

Método de elaboração:

CORREÇÃO DOS DESLOCAMENTOS DE COORDENADAS EXISTENTES NO LEVANTAMENTO AEROGEOFÍSICO DE 1978; FILTRAGEM DOS DADOS PLOTANDO-SE APENAS AQUELES DA RAZÃO Th/K

Abrangência (Sigla dos Municípios):

TOTAL: AR, AT, BN, CD, CL, FZ, MA, QB E RB; PARCIAL: BS, CG, CO, CT, PI, PN E SJ

Tipo de material e estado de conservação:

POLYESTER NA COR SÉPIA, EM BOM ESTADO

Tamanho da prancha (cm):

73 X 100

Quantidade de cartas:

9 CARTAS DE CORTE 30' X 30'

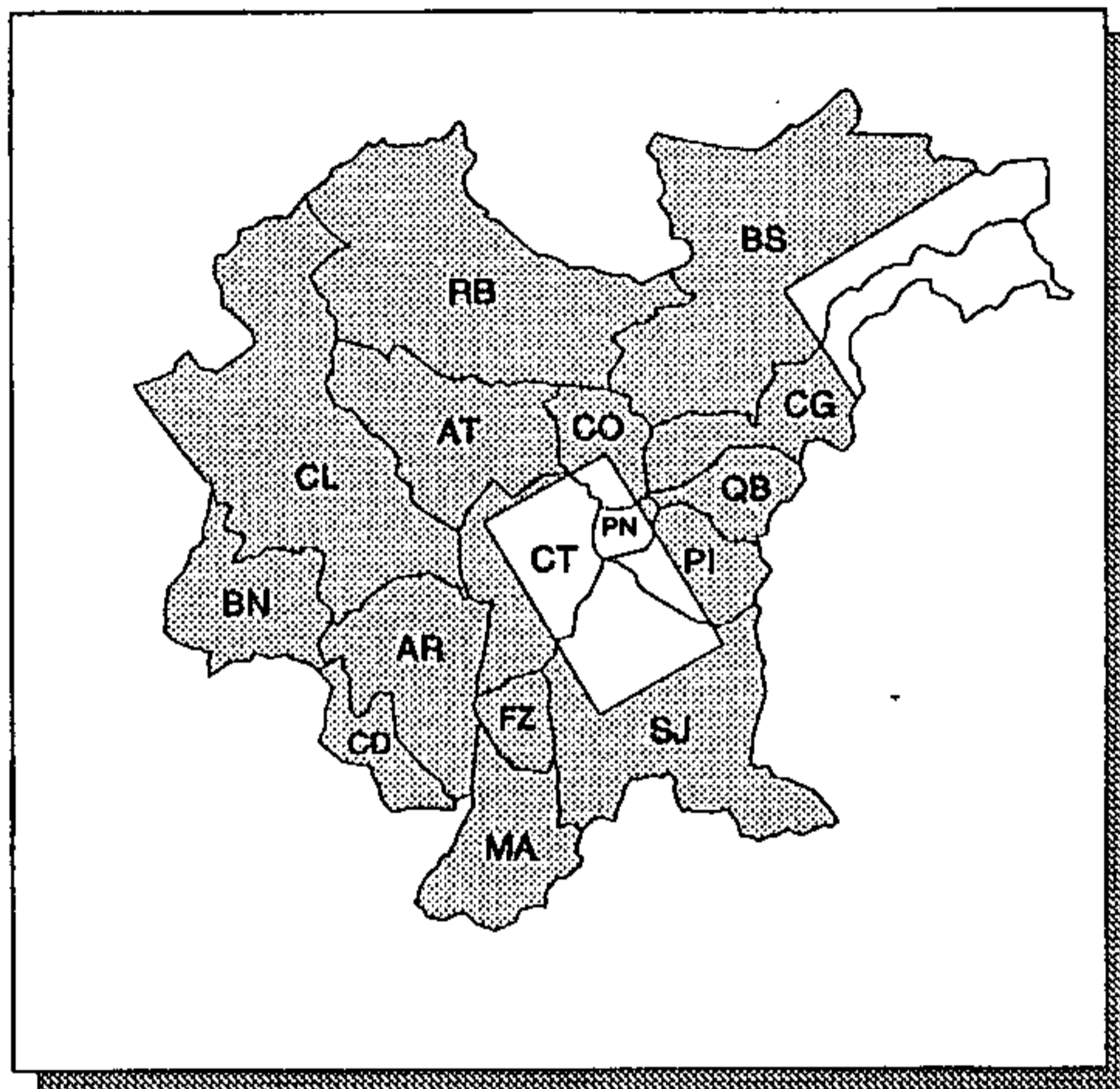

ÁREA LEVANTADA:



14
3
145

Obtenção de cópias:

SOLICITAR À CPRM - SUREG/SP

Texto:

SEM TEXTO

Observações:

CARTAS SEM LEGENDA, MARCAÇÃO E VALORES DE COORDENADAS E ELEMENTOS PLANIALTIMÉTRICOS

Ano de publicação:

NÃO PUBLICADO

GAMAESPECTROMETRIA - RAZÃO U/K

ESCALA: 1:100.000

ANO DE EXECUÇÃO: 1993

Fonte:

PROJETO SERRA DO MAR SUL: LEVANTAMENTO AERO-GEOFÍSICO

Conteúdo:

CURVAS DE CONTORNO DA RAZÃO U/K A INTERVALOS DE 0,05 E CURVAS MESTRAS A INTERVALOS DE 0,10

Classificação:

GEOFÍSICA

Contratante/Executor:

CPRM

Método de elaboração:

CORREÇÃO DOS DESLOCAMENTOS DE COORDENADAS EXISTENTES NO LEVANTAMENTO AEROGEOFÍSICO DE 1978; FILTRAGEM DOS DADOS PLOTANDO-SE APENAS AQUELES DA RAZÃO U/K

Abrangência (Sigla dos Municípios):

TOTAL: AR, AT, BN, CD, CL, FZ, MA, QB E RB; PARCIAL: BS, CG, CO, CT, PI, PN E SJ

Tipo de material e estado de conservação:

POLYESTER NA COR SÉPIA, EM BOM ESTADO

Tamanho da prancha (cm):

73 X 100

Quantidade de cartas:

9 CARTAS DE CORTE 30' X 30'

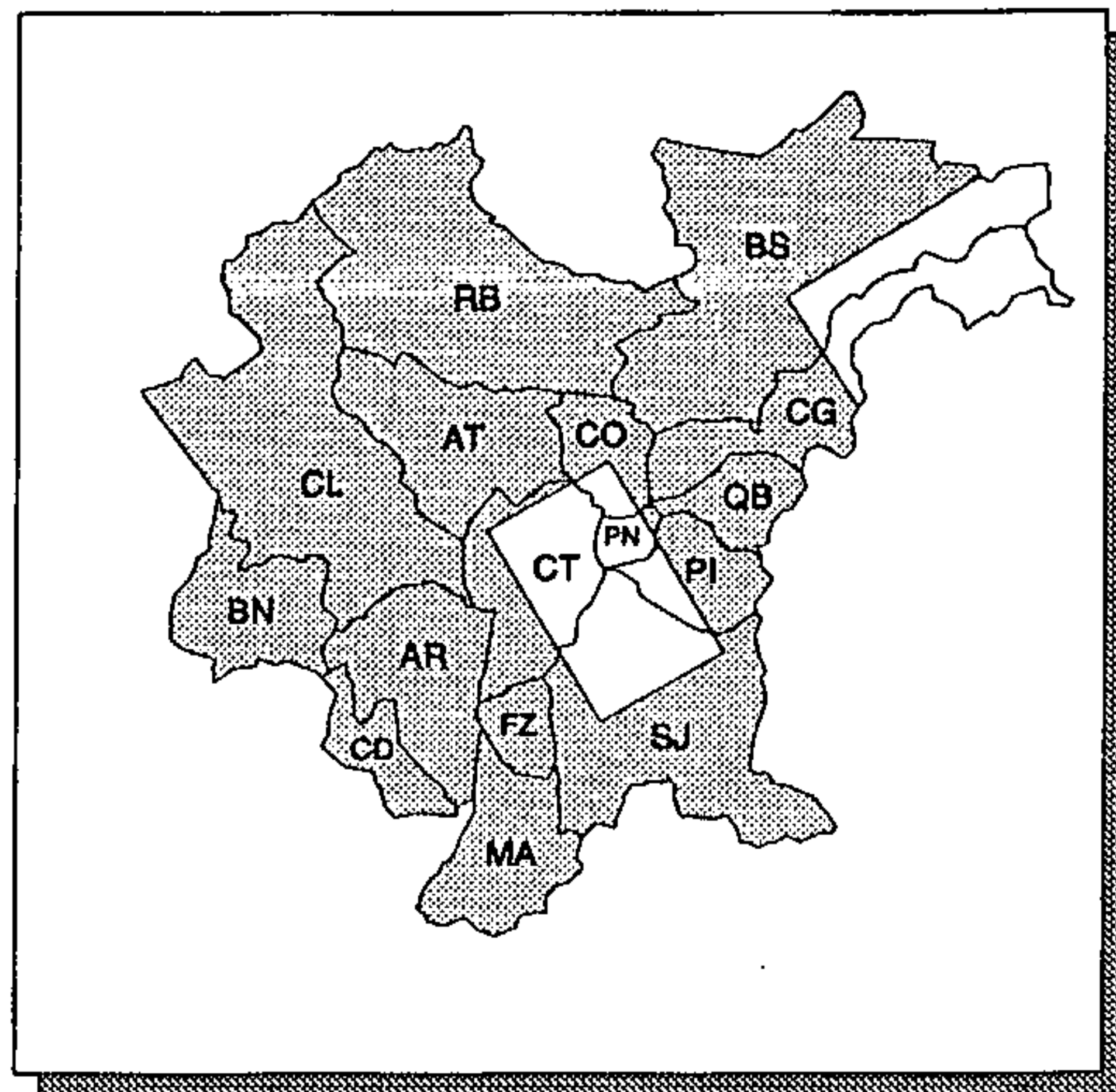

ÁREA LEVANTADA:



Obtenção de cópias:

SOLICITAR À CPRM - SUREG/SP

Texto:

SEM TEXTO

Observações:

CARTAS SEM LEGENDA, MARCAÇÃO E VALORES DE COORDENADAS E ELEMENTOS PLANIALTIMÉTRICOS

Ano de publicação:

NÃO PUBLICADO

GAMAESPECTROMETRIA - RAZÃO U/Th

ESCALA: 1:100.000

ANO DE EXECUÇÃO: 1993

Fonte:

PROJETO SERRA DO MAR SUL: LEVANTAMENTO AERO-GEOFÍSICO

Conteúdo:

CURVAS DE CONTOURNO DA RAZÃO U/Th A INTERVALOS DE 0,03 E CURVAS MESTRAS A INTERVALOS DE 0,15

Classificação:

GEOFÍSICA

Contratante/Executor:

CPRM

Método de elaboração:

CORREÇÃO DOS DESLOCAMENTOS DE COORDENADAS EXISTENTES NO LEVANTAMENTO AEROGEOFÍSICO DE 1978; FILTRAGEM DOS DADOS PLOTANDO-SE APENAS AQUELES DA RAZÃO U/Th

Abrangência (Sigla dos Municípios):

TOTAL: AR, AT, BN, CD, CL, FZ, MA, QB E RB; PARCIAL: BS, CG, CO, CT, PI, PN E SJ

Tipo de material e estado de conservação:

POLYESTER NA COR SÉPIA, EM BOM ESTADO

Tamanho da prancha (cm):

73 X 100

Quantidade de cartas:

9 CARTAS DE CORTE 30' X 30'

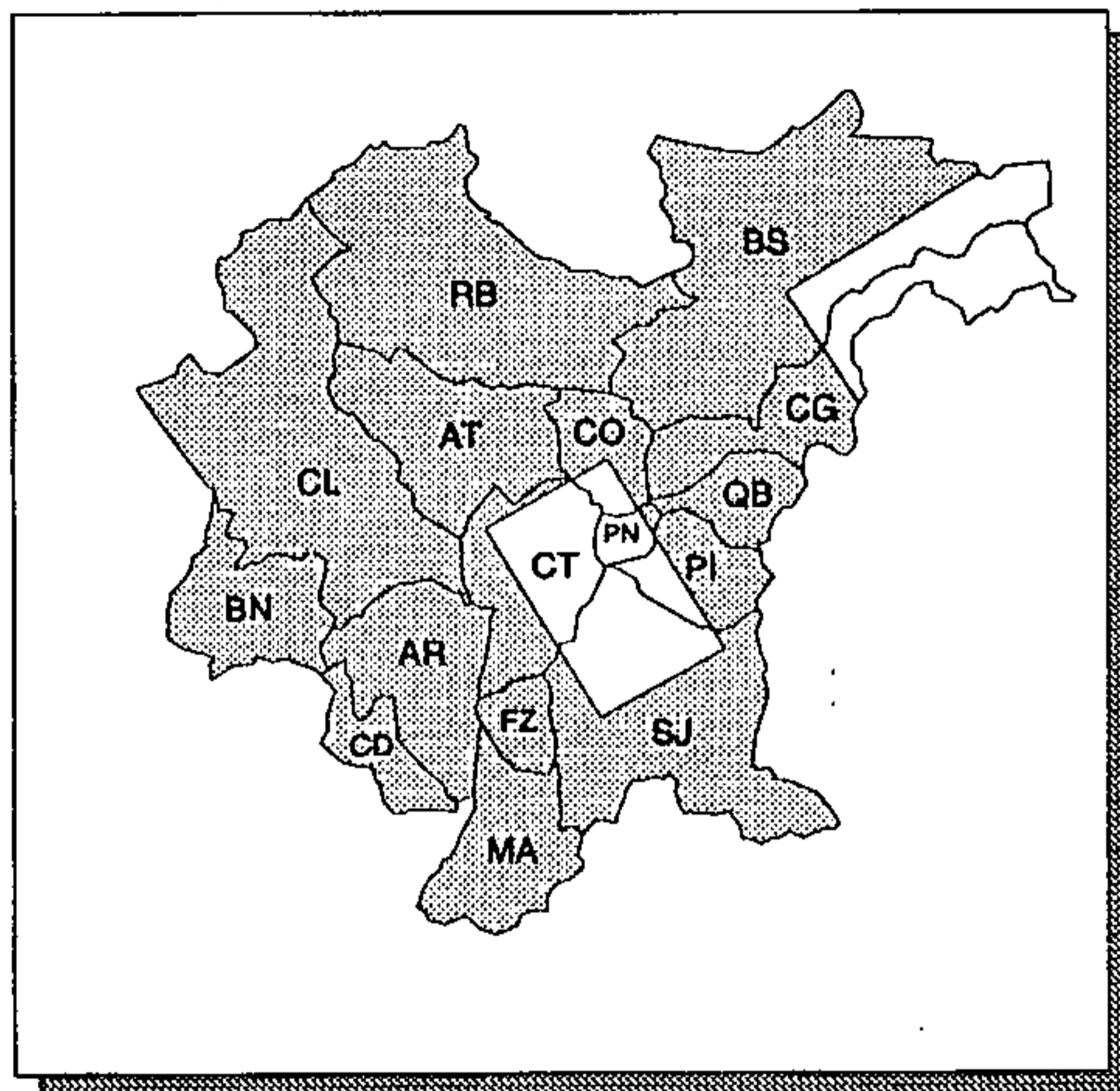

ÁREA LEVANTADA:

Obtenção de cópias:

SOLICITAR À CPRM - SUREG/SP

Texto:

SEM TEXTO

Observações:

CARTAS SEM LEGENDA, MARCAÇÃO E VALORES DE COORDENADAS E ELEMENTOS PLANIALTIMÉTRICOS

Ano de publicação:

NÃO PUBLICADO

GAMAESPECTROMETRIA - URÂNIO

ESCALA: 1:100.000

ANO DE EXECUÇÃO: 1993

Fonte:

PROJETO SERRA DO MAR SUL: LEVANTAMENTO AERO-GEOFÍSICO

Conteúdo:

CURVAS DE CONTORNO DE VALORES RADIOMÉTRICOS A INTERVALOS DE 1 cps E CURVAS MESTRAS A INTERVALOS DE 5 cps

Classificação:

GEOFÍSICA

Contratante/Executor:

CPRM

Método de elaboração:

CORREÇÃO DOS DESLOCAMENTOS DE COORDENADAS EXISTENTES NO LEVANTAMENTO AEROGEOFÍSICO DE 1978; FILTRAGEM DOS DADOS PLOTANDO-SE APENAS AQUELES DA RADIAÇÃO DISCRIMINADA DO URÂNIO

Abrangência (Sigla dos Municípios):

TOTAL: AR, AT, BN, CD, CL, FZ, MA, QB E RB; PARCIAL: BS, CG, CO, CT, PI, PN E SJ

Tipo de material e estado de conservação:

POLYESTER NA COR SÉPIA, EM BOM ESTADO

Tamanho da prancha (cm):

73 X 100

Quantidade de cartas:

9 CARTAS DE CORTE 30' X 30'

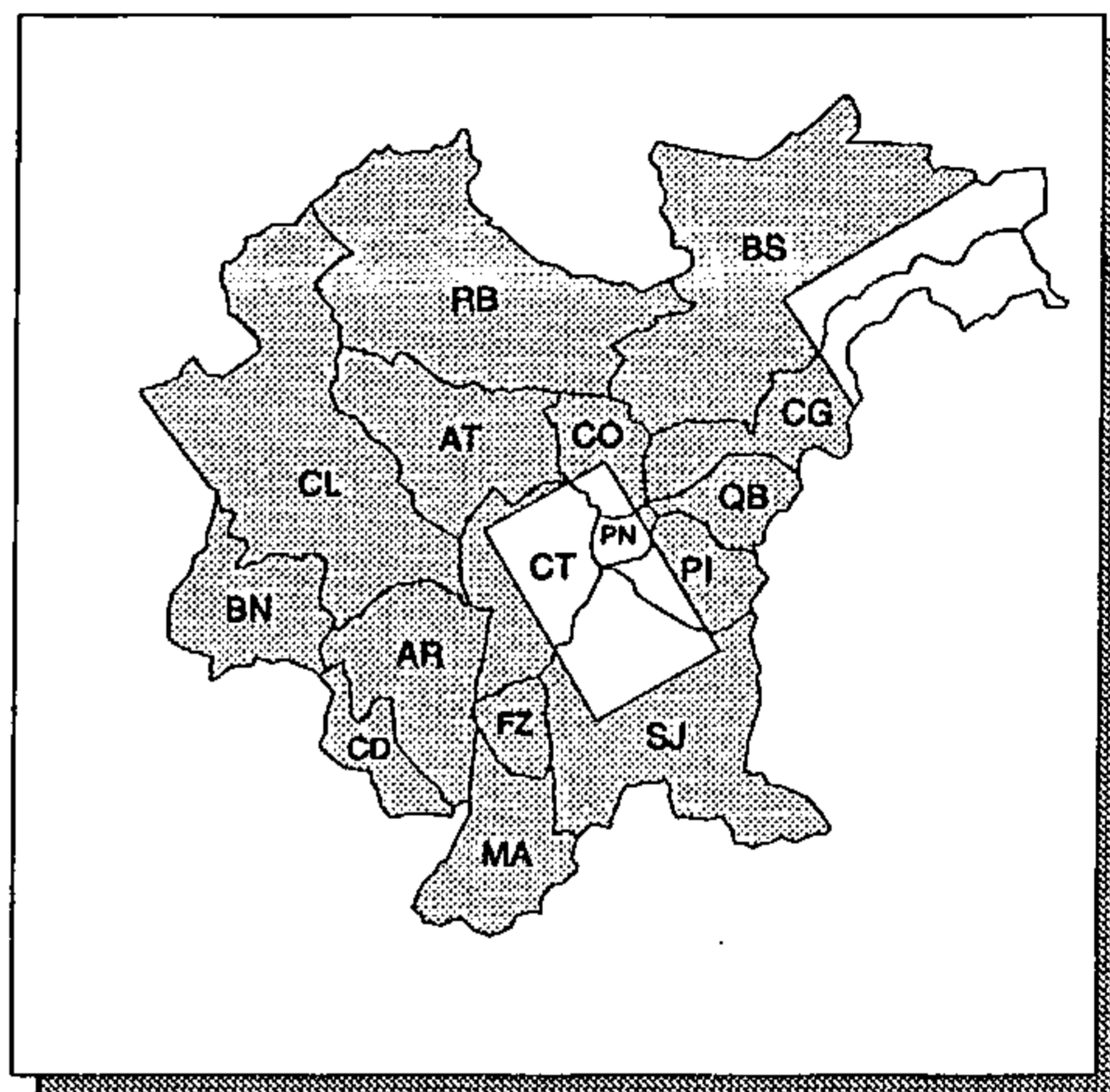

ÁREA LEVANTADA: 

Obtenção de cópias:

SOLICITAR À CPRM - SUREGISP

Texto:

SEM TEXTO

Observações:

CARTAS SEM LEGENDA, MARCAÇÃO E VALORES DE COORDENADAS E ELEMENTOS PLANIALTIMÉTRICOS

Ano de publicação:

NÃO PUBLICADO

MAGNETOMETRIA

ESCALA: 1:100.000

ANO DE EXECUÇÃO: 1993

Fonte:

PROJETO SERRA DO MAR SUL: LEVANTAMENTO AERO-GEOFÍSICO

Conteúdo:

CURVAS DE CONTORNO DE VALORES MAGNÉTICOS A INTERVALOS DE 10 NANOTESLAS E CURVAS MESTRAS A INTERVALOS DE 50 NANOTESLAS

Classificação:

GEOFÍSICA

Contratante/Executor:

CPRM

Método de elaboração:

CORREÇÃO DOS DESLOCAMENTOS DE COORDENADAS EXISTENTES NO LEVANTAMENTO AEROGEOFÍSICO DE 1978; PLOTAGEM DOS DADOS DO AEROLEVANTAMENTO, SEM FILTRAGEM

Abrangência (Sigla dos Municípios):

TOTAL: AR, AT, BN, CD, CL, FZ, MA, QB E RB; PARCIAL: BS, CG, CO, CT, PI, PN E SJ

Tipo de material e estado de conservação:

POLYESTER NA COR SÉPIA, EM BOM ESTADO

Tamanho da prancha (cm):

73 X 100

Quantidade de cartas:

9 CARTAS DE CORTE 30' X 30'

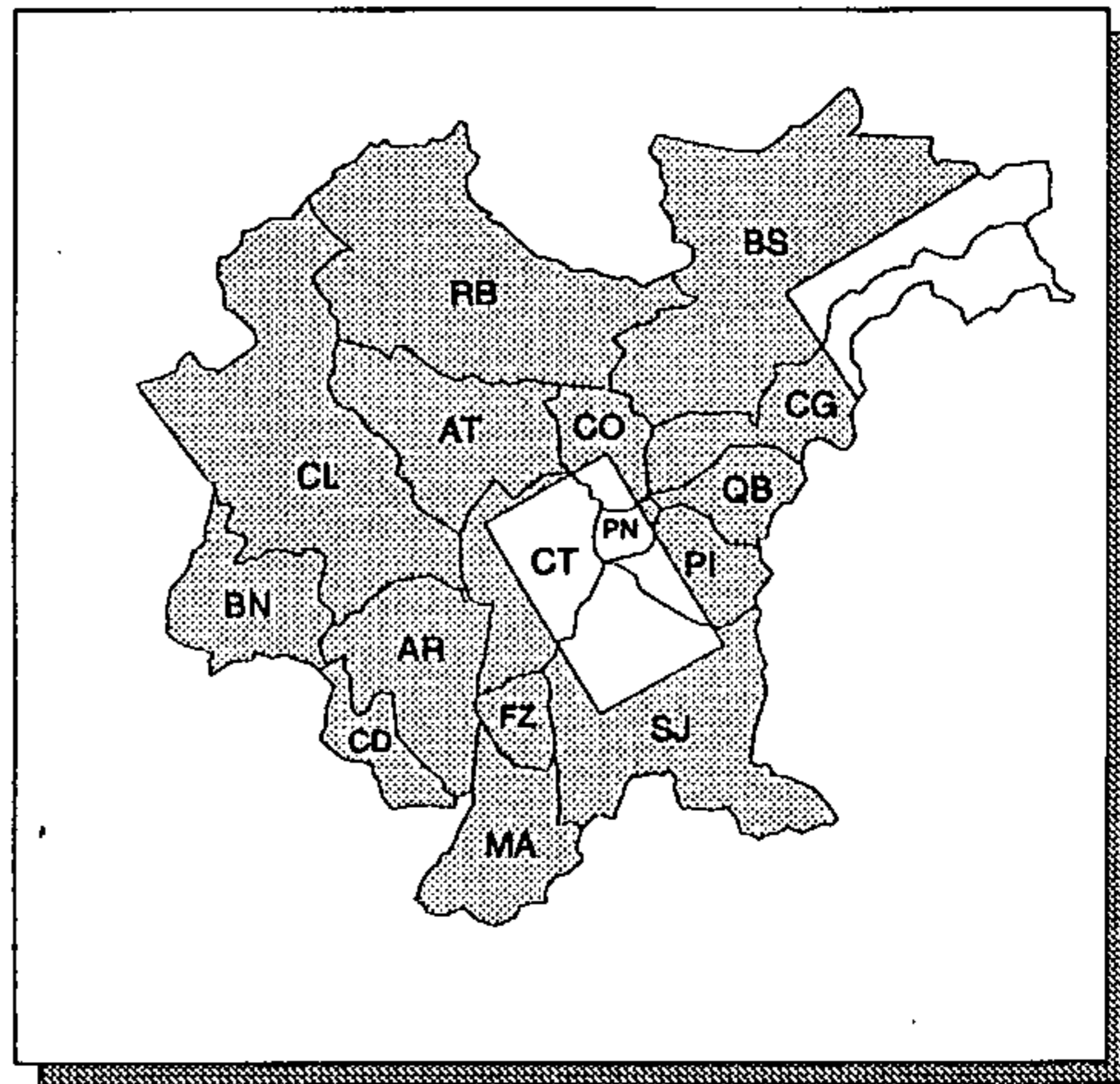

ÁREA LEVANTADA:



Obtenção de cópias:

SOLICITAR À CPRM - SUREG/SP

Texto:

SEM TEXTO

Observações:

CARTAS SEM LEGENDA, MARCAÇÃO E VALORES DE COORDENADAS E ELEMENTOS PLANIALTIMÉTRICOS

Ano de publicação:

NÃO PUBLICADO

MAGNETOMETRIA (CONTINUAÇÃO PARA CIMA 1.000 m)

ESCALA: 1:100.000

ANO DE EXECUÇÃO: 1993

Fonte:

PROJETO SERRA DO MAR SUL: LEVANTAMENTO AERO-GEOFÍSICO

Conteúdo:

CURVAS DE CONTORNO DE VALORES MAGNÉTICOS A INTERVALOS DE 10 NANOTESLAS E CURVAS MESTRAS A INTERVALOS DE 50 NANOTESLAS

Classificação:

GEOFÍSICA

Contratante/Executor:

CPRM

Método de elaboração:

CORREÇÃO DOS DESLOCAMENTOS DE COORDENADAS EXISTENTES NO LEVANTAMENTO AEROGEOFÍSICO DE 1978; FILTRAGEM E SIMULAÇÃO MATEMÁTICA DOS DADOS, ELEVANDO-SE A ALTURA DO VÔO A 1.000 m

Abrangência (Sigla dos Municípios):

TOTAL: AR, AT, BN, CD, CL, FZ, MA, QB E RB; PARCIAL: BS, CG, CO, CT, PI, PN E SJ

Tipo de material e estado de conservação:

POLYESTER NA COR SÉPIA, EM BOM ESTADO

Tamanho da prancha (cm):

73 X 100

Quantidade de cartas:

9 CARTAS DE CORTE 30' X 30'

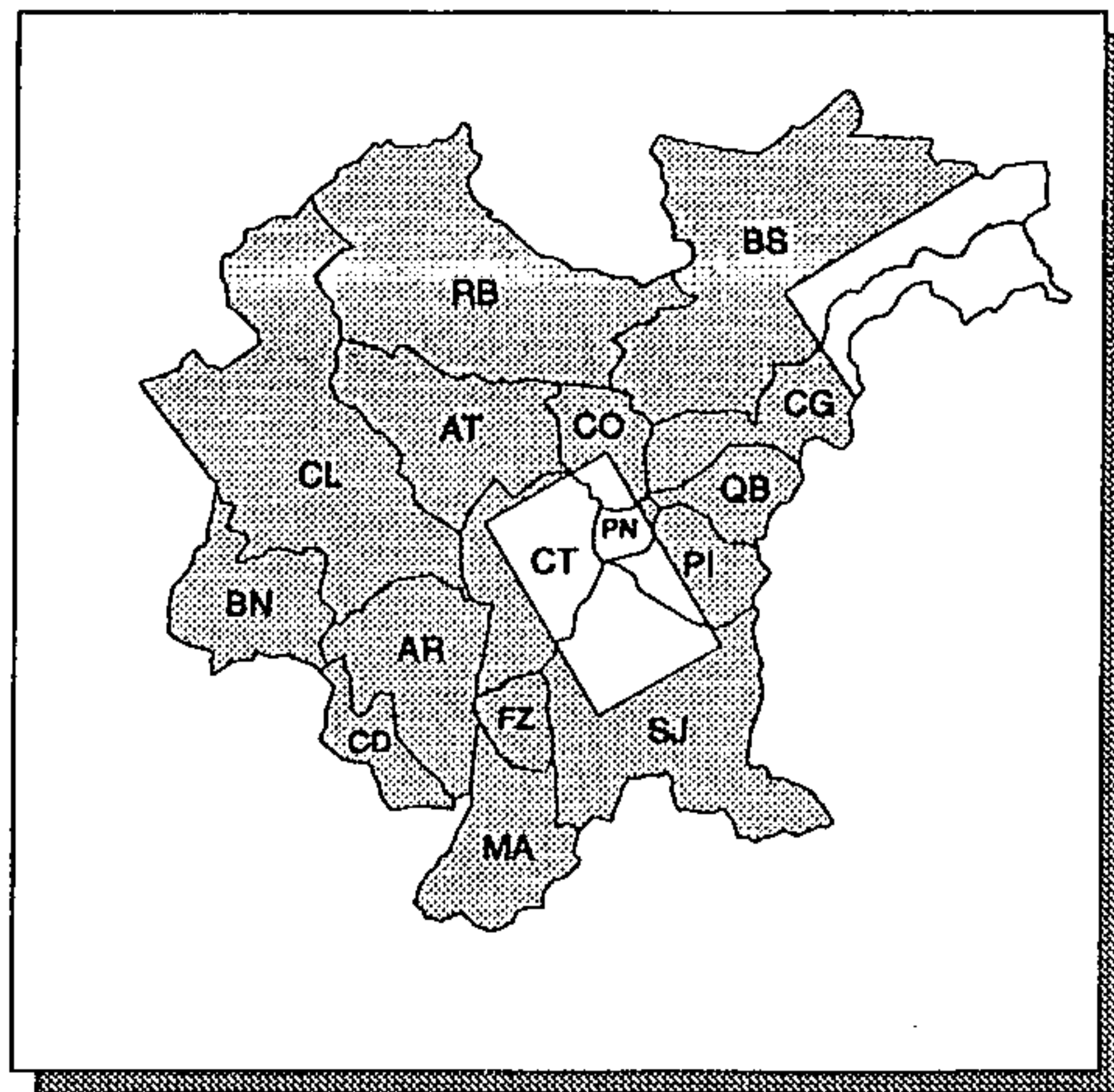

ÁREA LEVANTADA: 

Obtenção de cópias:

SOLICITAR À CPRM - SUREG/SP

Texto:

SEM TEXTO

Observações:

CARTAS SEM LEGENDA, MARCAÇÃO E VALORES DE COORDENADAS E ELEMENTOS PLANIALTIMÉTRICOS

Ano de publicação:

NÃO PUBLICADO

MAGNETOMETRIA (DERIVADA 1 COM REDUÇÃO DE POLO)

ESCALA: 1: 100.000

ANO DE EXECUÇÃO: 1993

Fonte:

PROJETO SERRA DO MAR SUL: LEVANTAMENTO AERO-GEOFÍSICO

Conteúdo:

CURVAS DE CONTORNO DE VALORES MAGNÉTICOS A INTERVALOS DE 0,03 NANOTESLAS/METRO E CURVAS MESTRAS A INTERVALOS DE 0,15 NANOTESLAS/METRO

Classificação:

GEOFÍSICA

Contratante/Executor:

CPRM

Método de elaboração:

CORREÇÃO DOS DESLOCAMENTOS DE COORDENADAS EXISTENTES NO LEVANTAMENTO AEROGEOFÍSICO DE 1978; FILTRAGEM E SIMULAÇÃO MATEMÁTICA DOS DADOS PARA RESSALTAR FEIÇÕES DIRECIONAIS E ELIMINAR A DISTORÇÃO CAUSADA PELA INCLINAÇÃO DO CAMPO MAGNÉTICO

Abrangência (Sigla dos Municípios):

TOTAL: AR, AT, BN, CD, CL, FZ, MA, QB E RB; PARCIAL: BS, CG, CO, CT, PI, PN E SJ

Tipo de material e estado de conservação:

POLYESTER NA COR SÉPIA, EM BOM ESTADO

Tamanho da prancha (cm):

73 X 100

Quantidade de cartas:

9 CARTAS DE CORTE 30' X 30'

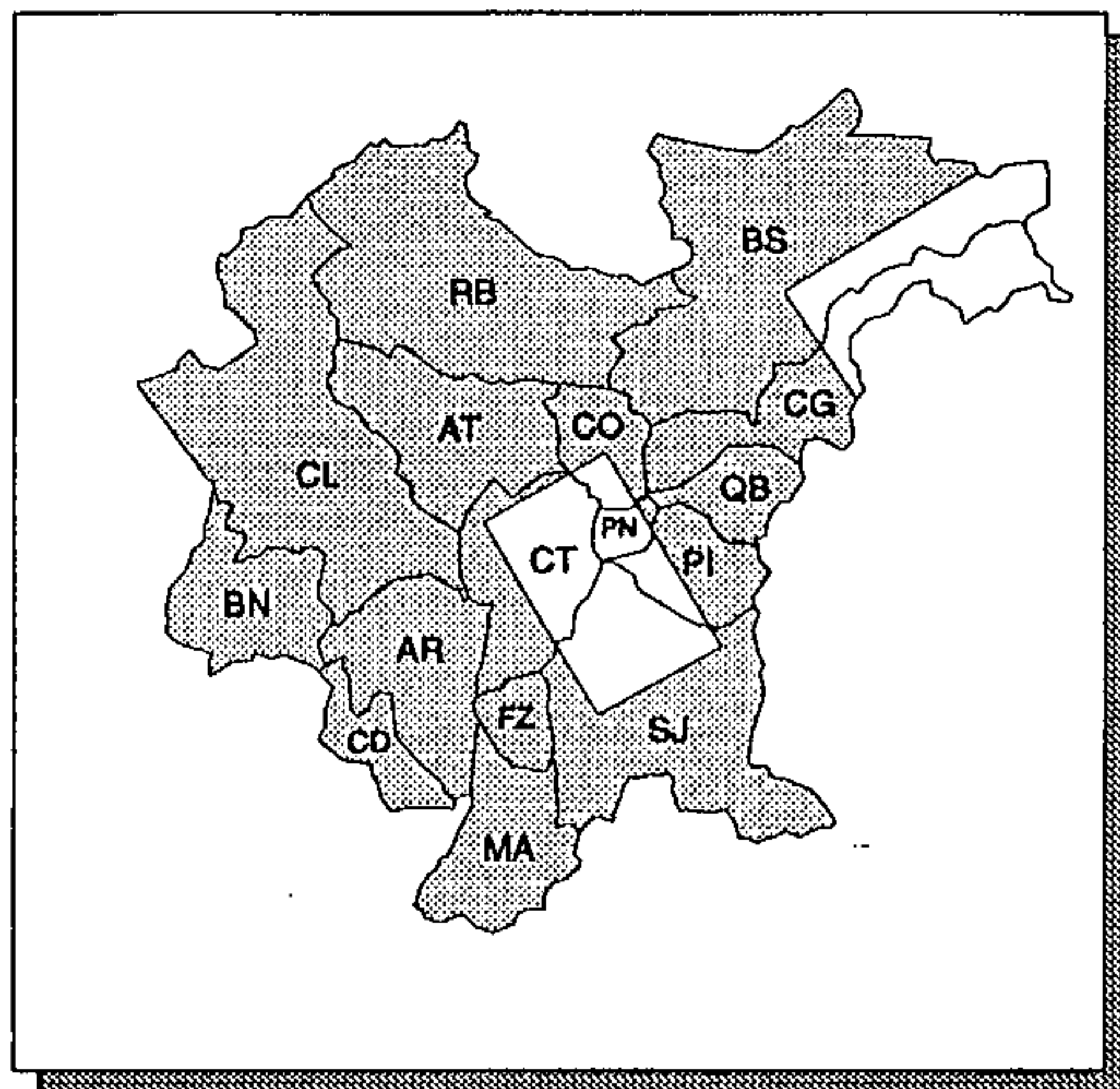

ÁREA LEVANTADA:

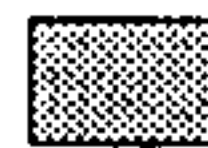

Obtenção de cópias:

SOLICITAR À CPRM - SUREG/SP

Texto:

SEM TEXTO

Observações:

CARTAS SEM LEGENDA, MARCAÇÃO E VALORES DE COORDENADAS E ELEMENTOS PLANIALTIMÉTRICOS

Ano de publicação:

NÃO PUBLICADO

MAPA DE CONTORNO DE CONTAGEM TOTAL

ESCALA: 1:50.000

ANO DE EXECUÇÃO: 1975 - 1976

Fonte:

PROJETO SERRA DO MAR SUL: LEVANTAMENTO AERO-GEOFÍSICO

Conteúdo:

CURVAS DE CONTORNO DE VALORES RADIOMÉTRICOS A INTERVALOS DE 50 cps, E CURVAS MESTRAS A INTERVALOS DE 250 cps; DADOS SOBRE O VÔO E A APARELHAGEM USADA

Classificação:

GEOFÍSICA

Contratante/Executor:

DNPM, CPRM/GEOfOTO

Método de elaboração:

UTILIZAÇÃO DOS MÉTODOS DE GAMAESPECTROMETRIA, LINHAS DE VÔO ESPAÇADAS DE 1km E ORIENTADAS NA DIREÇÃO N30W

Abrangência (Sigla dos Municípios):

TOTAL: AR, AT, BN, CD, CL, FZ, MA, QB E RB; PARCIAL: BS, CG, CO, CT, PI, PN E SJ

Tipo de material e estado de conservação:

HELIOGRÁFICA EM PAPEL, EM ESTADO REGULAR

Tamanho da prancha (cm):

78 X 83

Quantidade de cartas:

24 CARTAS DE CORTE 15' X 15'

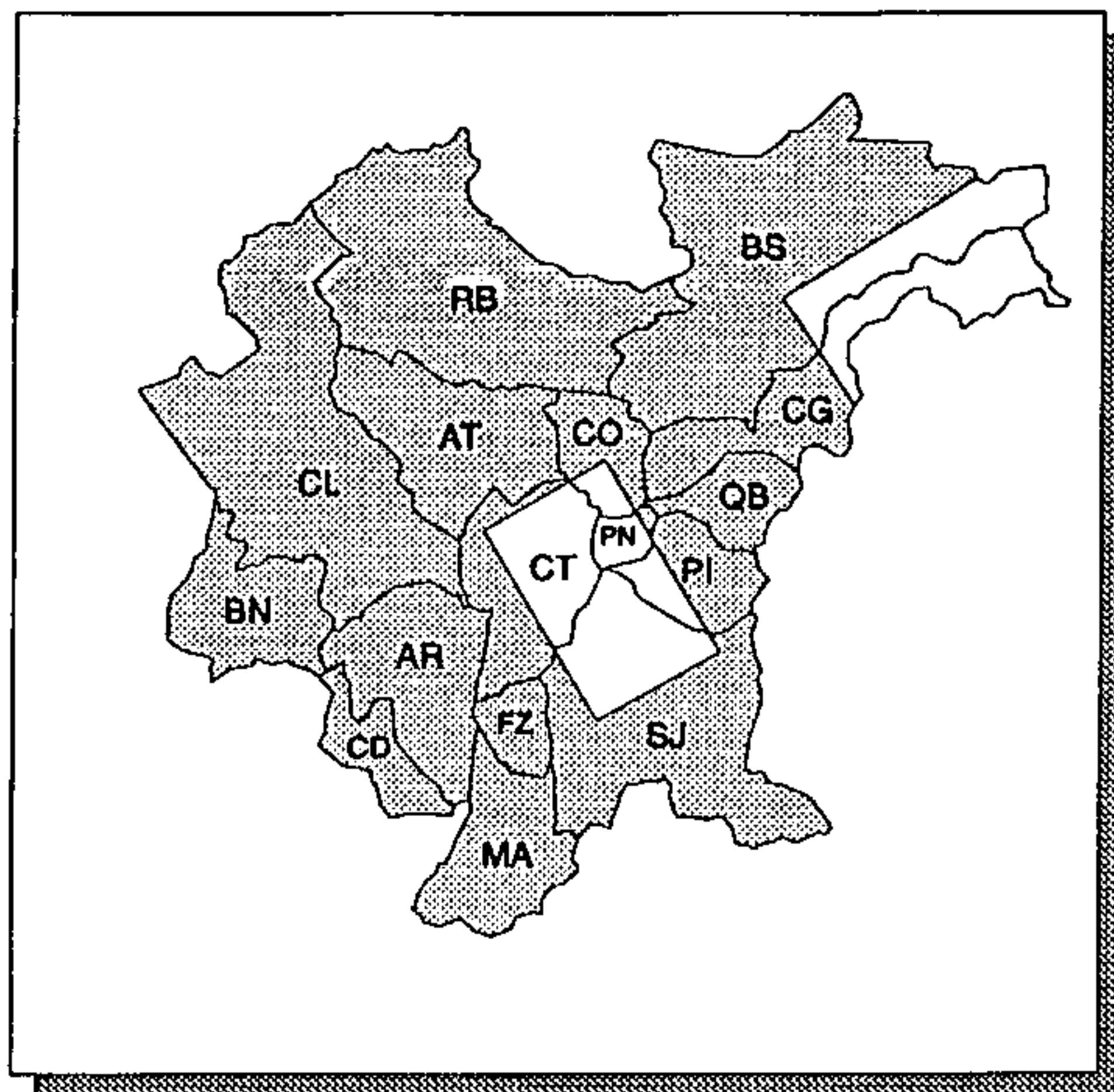

ÁREA LEVANTADA: 

Obtenção de cópias:

SOLICITAR À CPRM - SUREG/SP

Texto:

RELATÓRIO DE 48 pp. VERSANDO SOBRE A AQUISIÇÃO DE DADOS (APARELHAGEM E METODOLOGIA), COMPILAÇÃO E PROCESSAMENTO DOS DADOS

Observações:

PROJETO TODO ABRANGE 93 MAPAS DE CONTORNO DE CONTAGEM TOTAL. MESMAS INFORMAÇÕES EM MAPAS 1:250.000 (1°00' X 1°30'). HÁ PROBLEMAS COM DESLOCAMENTO DE COORDENADAS

Ano de publicação:

NÃO PUBLICADO

MAPA DE CONTORNO DO CAMPO MAGNÉTICO RESIDUAL

ESCALA: 1:100.000

ANO DE EXECUÇÃO: 1978

Fonte:

PROJETO AEROGEOFÍSICO SÃO PAULO-RIO DE JANEIRO

Conteúdo:

CURVAS EM INTERVALOS DE 10 NANOTESLAS E CURVAS MESTRAS A CADA 50 NANOTESLAS; INFORMAÇÕES SOBRE O VÔO, MATERIAIS E SISTEMÁTICA DE MEDIÇÕES ADOTADA

Classificação:

GEOFÍSICA

Contratante/Executor:

DNPM, CPRM/ENCAL

Método de elaboração:

AEROMAGNETOMETRIA REALIZADA EM VÔOS NORTE-SUL, ALTURA SOBRE O TERRENO DE 150 m E LINHAS DE MEDIDA ESPAÇADAS EM 1 km

Abrangência (Sigla dos Municípios):

PARCIAL: BS E CG

Tipo de material e estado de conservação:

POLYESTER NA COR SÉPIA, EM BOM ESTADO

Tamanho da prancha (cm):

78 X 81

Quantidade de cartas:

2 CARTAS DE CORTE 30' X 30'

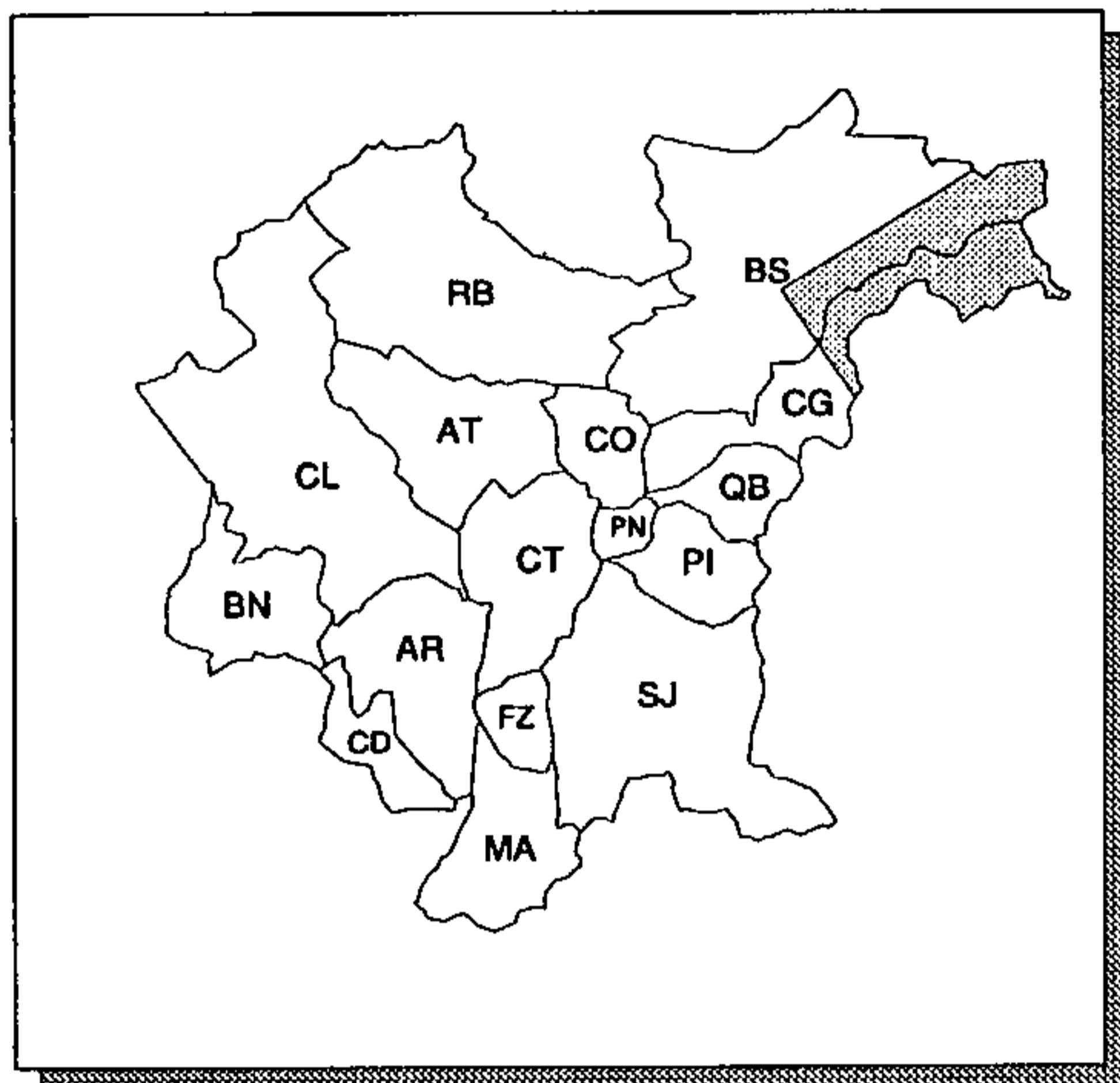

ÁREA LEVANTADA:



Obtenção de cópias:

SOLICITAR À CPRM - SUREG/SP

Texto:

SEM TEXTO

Observações:

PROJETO TODO ABRANGE 49 MAPAS DE CONTORNO DO CAMPO MAGNÉTICO RESIDUAL

Ano de publicação:

NÃO PUBLICADO

MAPA DE CONTORNO RADIOMÉTRICO (CONTAGEM TOTAL)

ESCALA: 1:100.000

ANO DE EXECUÇÃO: 1978

Fonte:

PROJETO AEROGEOFÍSICO SÃO PAULO-RIO DE JANEIRO

Conteúdo:

CURVAS (ISORADAS) A INTERVALOS DE 100 cps E CURVAS MESTRAS A INTERVALOS DE 500 cps; INFORMAÇÕES SOBRE APARELHAGEM, VÔO, MATERIAIS E SISTEMÁTICA DE MEDIÇÕES ADOTADA

Classificação:

GEOFÍSICA

Contratante/Executor:

DNPM, CPRM/ENCAL

Método de elaboração:

AEROGAMAESPECTROMETRIA REALIZADA EM VÔOS NORTE-SUL, ALTURA SOBRE O TERRENO DE 150 m E LINHAS DE MEDIDA ESPAÇADAS EM 1 km

Abrangência (Sigla dos Municípios):

PARCIAL: BS E CG

Tipo de material e estado de conservação:

POLYESTER NA COR SÉPIA, EM BOM ESTADO

Tamanho da prancha (cm):

78 X 81

Quantidade de cartas:

2 CARTAS DE CORTE 30' X 30'

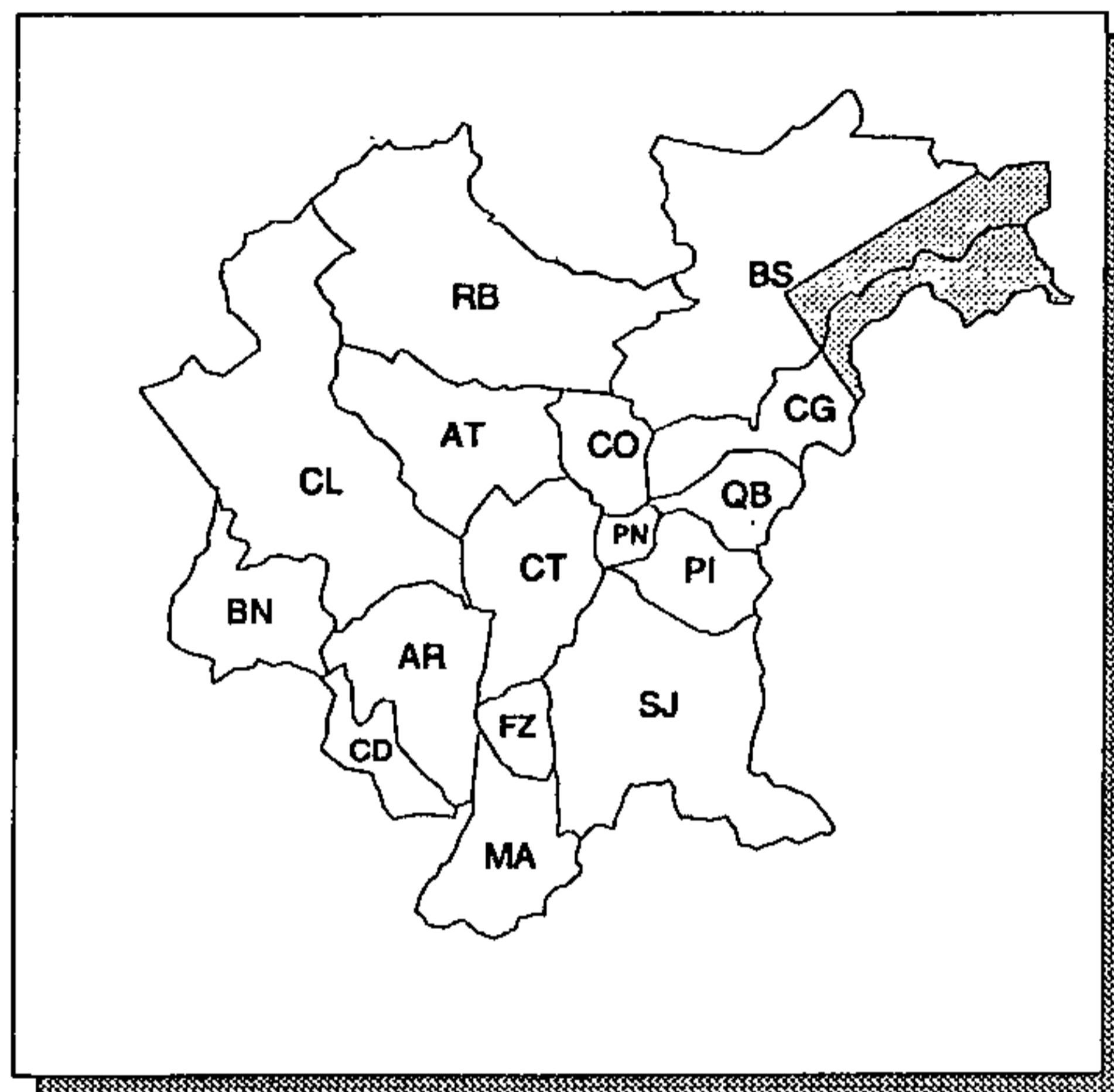

ÁREA LEVANTADA:



Obtenção de cópias:

SOLICITAR À CPRM - SUREG/SP

Texto:

SEM TEXTO

Observações:

PROJETO TODO ABRANGE 49 MAPAS DE CONTORNO RADIOMÉTRICO

Ano de publicação:

NÃO PUBLICADO

MAPA DE ISOGAMAS DE INTENSIDADE MAGNÉTICA RESIDUAL

ESCALA: 1: 50.000

ANO DE EXECUÇÃO: 1975 - 1976

Fonte:

PROJETO SERRA DO MAR SUL: LEVANTAMENTO AERO-GEOFÍSICO

Conteúdo:

CURVAS DE CONTOURO DE VALORES MAGNÉTICOS A INTERVALOS DE 5 GAMAS E CURVAS MESTRAS A INTERVALOS DE 25 GAMAS; DADOS SOBRE O VÔO E A APARELHAGEM USADA

Classificação:

GEOFÍSICA

Contratante/Executor:

DNPM, CPRM/GEOfOTO

Método de elaboração:

UTILIZAÇÃO DOS MÉTODOS DE MAGNETOMETRIA EM VÔOS REALIZADOS EM ALTURAS MÉDIAS DE 150 m, LINHAS DE VÔO ESPAÇADAS DE 1km E ORIENTADAS NA DIREÇÃO N30W

Abrangência (Sigla dos Municípios):

TOTAL: AR, AT, BN, CD, CL, FZ, MA, QB E RB; PARCIAL: BS, CG, CO, CT, PI, PN E SJ

Tipo de material e estado de conservação:

HELIOGRÁFICA EM PAPEL, EM ESTADO REGULAR

Tamanho da prancha (cm):

78 X 83

Quantidade de cartas:

24 CARTAS DE CORTE 15' X 15'

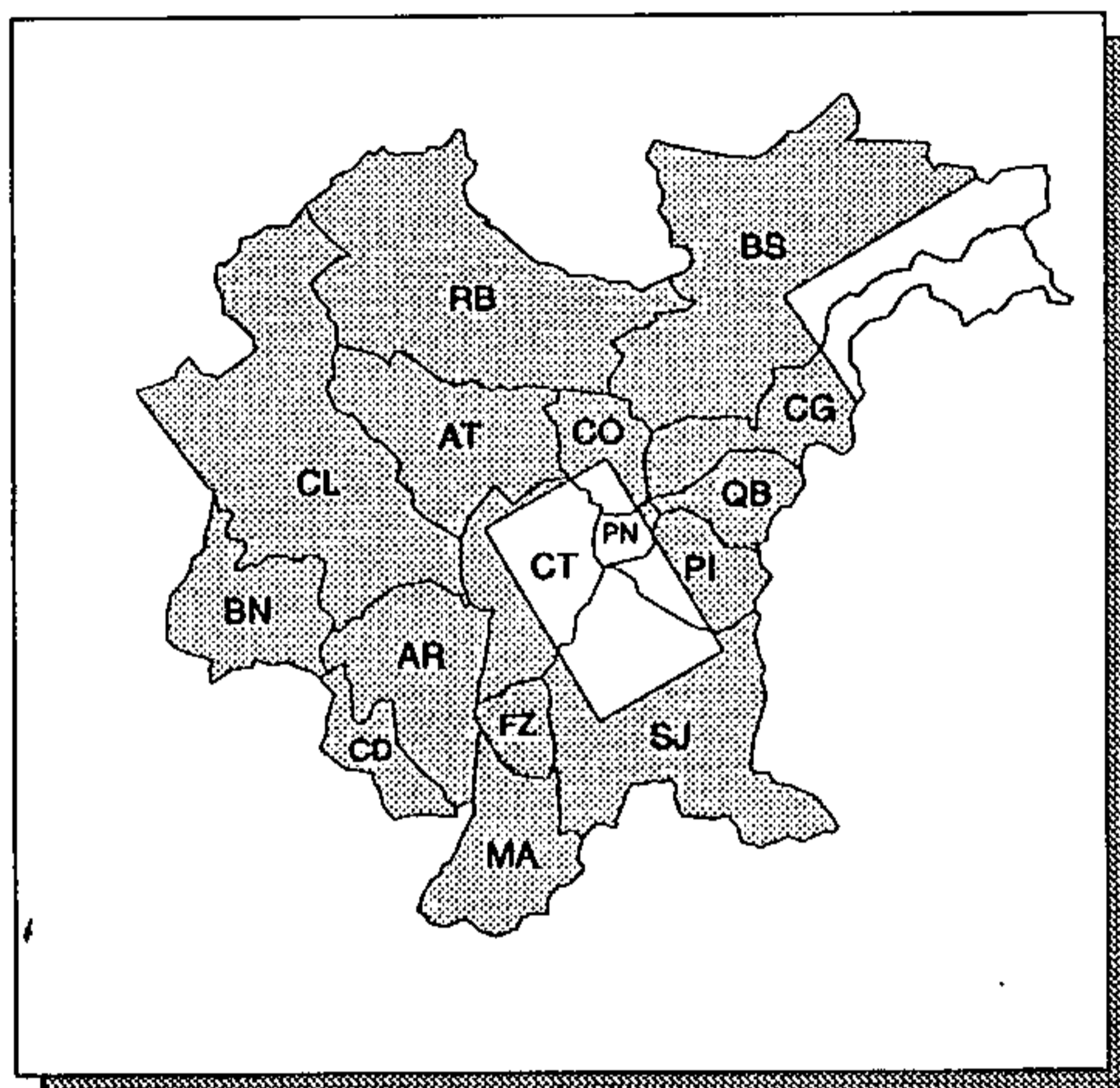

ÁREA LEVANTADA: 

Obtenção de cópias:

SOLICITAR À CPRM - SUREG/SP

Texto:

RELATÓRIO DE 48 pp. VERSANDO SOBRE A AQUISIÇÃO DE DADOS (APARELHAGEM E METODOLOGIA), COMPILAÇÃO E PROCESSAMENTO DOS DADOS

Observações:

PROJETO TODO ABRANGE 93 MAPAS DE ISOGAMAS DE INTENSIDADE MAGNÉTICA RESIDUAL. HÁ PROBLEMAS COM DESLOCAMENTO DE COORDENADAS

Ano de publicação:

1978

MAPA DE POSIÇÃO DAS LINHAS DE VÔO

ESCALA: 1: 50.000

ANO DE EXECUÇÃO: 1975 - 1976

Fonte:

PROJETO SERRA DO MAR SUL: LEVANTAMENTO AERO-GEOFÍSICO

Conteúdo:

LINHAS DE VÔO COM DIREÇÃO PREDOMINANTE N30W; LINHAS DE CONTROLE DE DIREÇÃO N60E; FIDUCIAIS E ESPECIFICAÇÕES GEOFÍSICAS SOBRE: APARELHAGEM, ALTURA DO VÔO E INTERVALO ENTRE AS LINHAS E ENTRE AS MEDIDAS REALIZADAS

Classificação:

GEOFÍSICA

Contratante/Executor:

DNPM, CPRM/GEOfOTO

Método de elaboração:

TRAÇADO DAS LINHAS DE VÔO SOBRE BASE PLANIMÉTRICA SIMPLIFICADA

Abrangência (Sigla dos Municípios):

TOTAL: AR, AT, BN, CD, CL, FZ, MA, QB E RB; PARCIAL: BS, CG, CO, CT, PI, PN E SJ

Tipo de material e estado de conservação:

HELIOGRÁFICA EM PAPEL, EM ESTADO REGULAR

Tamanho da prancha (cm):

80 X 87

Quantidade de cartas:

24 CARTAS DE CORTE 15' X 15'

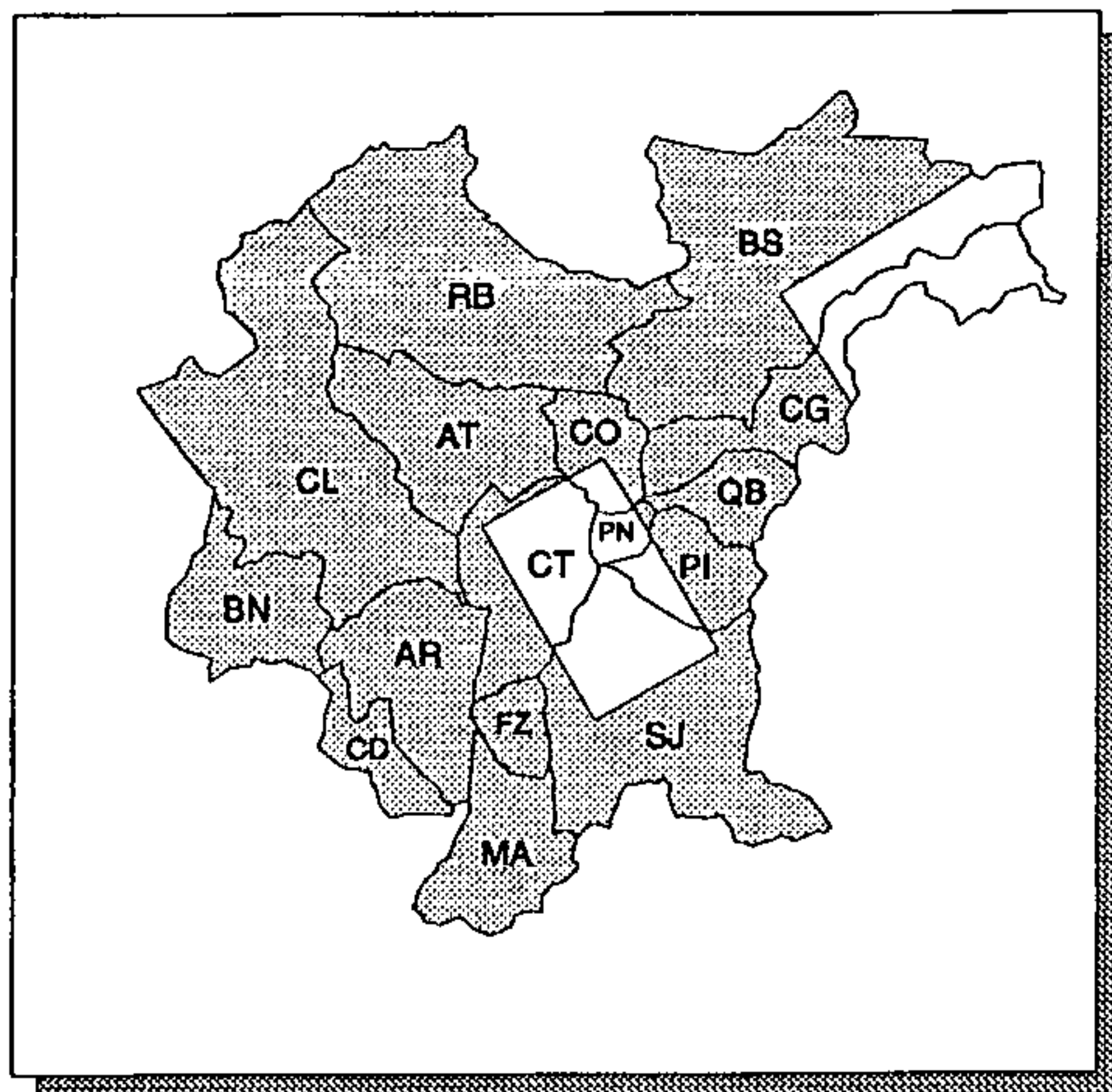

ÁREA LEVANTADA: 

Obtenção de cópias:

SOLICITAR À CPRM - SUREG/SP

Texto:

RELATÓRIO DE 48 pp., VERSANDO SOBRE A AQUISIÇÃO DE DADOS (APARELHAGEM E METODOLOGIA), COMPILAÇÃO E PROCESSAMENTO DOS DADOS

Observações:

PROJETO TODO ABRANGE 93 MAPAS DE POSIÇÃO DAS LINHAS DE VÔO. MESMAS INFORMAÇÕES EM MAPAS 1:250.000 (1°00' X 1°30'). HÁ PROBLEMAS COM DESLOCAMENTOS DE COORDENADAS

Ano de publicação:

NÃO PUBLICADO

MAPA DE TRAÇOS DE LINHA DE VÔO EM FUNDO DE FOTOMOSAICO

ESCALA: 1:50.000

ANO DE EXECUÇÃO: 1978

Fonte:

PROJETO AEROGEOFÍSICO SÃO PAULO-RIO DE JANEIRO -
RELATÓRIO FINAL, SUB-ÁREAS III E IV

Conteúdo:

LINHAS DE VÔO DE DIREÇÃO NORTE-SUL, IDENTIFICADAS
COM O NÚMERO DA LINHA E DO VÔO; FIDUCIAIS, COM
RESPECTIVO NÚMERO; INFORMAÇÕES TÉCNICAS SOBRE
A APARELHAGEM UTILIZADA, SOBRE O VÔO, MATERIAIS E
SISTEMÁTICA DE MEDIÇÕES ADOTADA

Classificação:

GEOFÍSICA

Contratante/Executor:

DNPM, CPRM/ENCAL

Método de elaboração:

LINHAS DE VÔO ASSINALADAS SOBRE FOTOMOSAICOS
SEMI-CONTROLADOS, A PARTIR DE AEROFOTOS 1:60.000
DE 1965/70

Abrangência (Sigla dos Municípios):

PARCIAL: BS E CG

Tipo de material e estado de conservação:

HELIOGRÁFICA EM PAPEL, EM ESTADO REGULAR

Tamanho da prancha (cm):

75 X 81

Quantidade de cartas:

4 CARTAS DE CORTE 15' X 15'

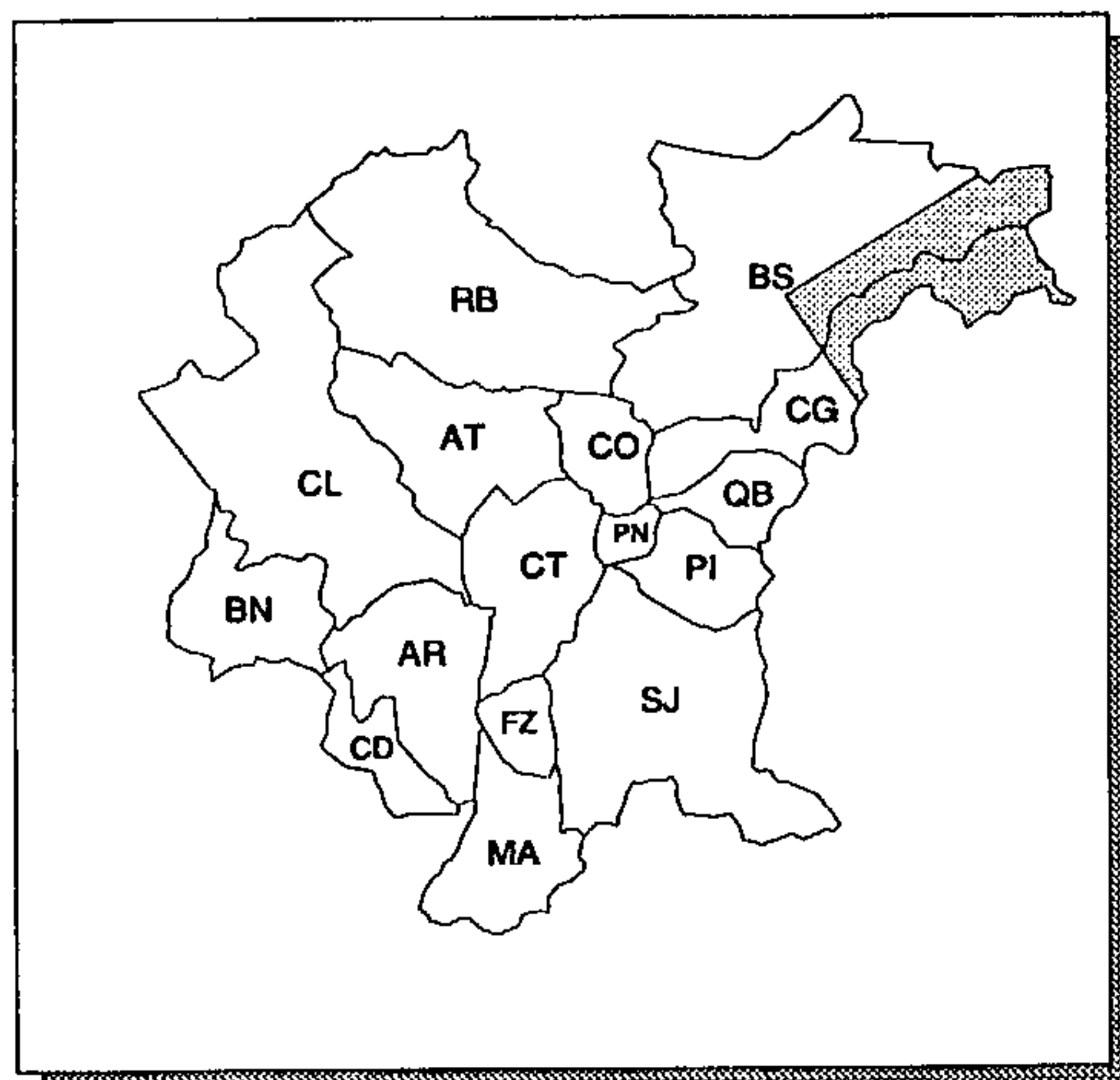

ÁREA LEVANTADA: 

Obtenção de cópias:

SOLICITAR À CPRM - SUREG/SP

Texto:

RELATÓRIO DE 48 pp. VERSANDO SOBRE AS TÉCNICAS
USADAS, INSTRUMENTAÇÃO, PROCESSAMENTO DE DADOS E
CARTOGRAFIA

Observações:

PROJETO TODO ABRANGE 52 MAPAS DE TRAÇOS DE LINHA
DE VÔO EM FUNDO DE FOTOMOSAICO

Ano de publicação:

NÃO PUBLICADO

MAPA GEOFÍSICO

ESCALA: 1:5.000

ANO DE EXECUÇÃO: 1983

Fonte:

PROSPECTO BETARA - RELATÓRIO DE ETAPA 01

Conteúdo:

CURVAS ISOMAGNÉTICAS A CADA 100 GAMAS

Classificação:

GEOFÍSICA

Contratante/Executor:

MINEROPAR

Método de elaboração:

MAGNETÔMETRO DE AGULHA SUSPensa, COM MEDIÇÕES REALIZADAS EM TODOS OS PONTOS DA MALHA DE SOLO (2273 MEDIDAS DE GAMA)

Abrangência (Sigla dos Municípios):

PARCIAL: AT E RB

Tipo de material e estado de conservação:

VEGETAL EM BOM ESTADO

Tamanho da prancha (cm):

60 X 83

Quantidade de cartas:

2 CARTAS

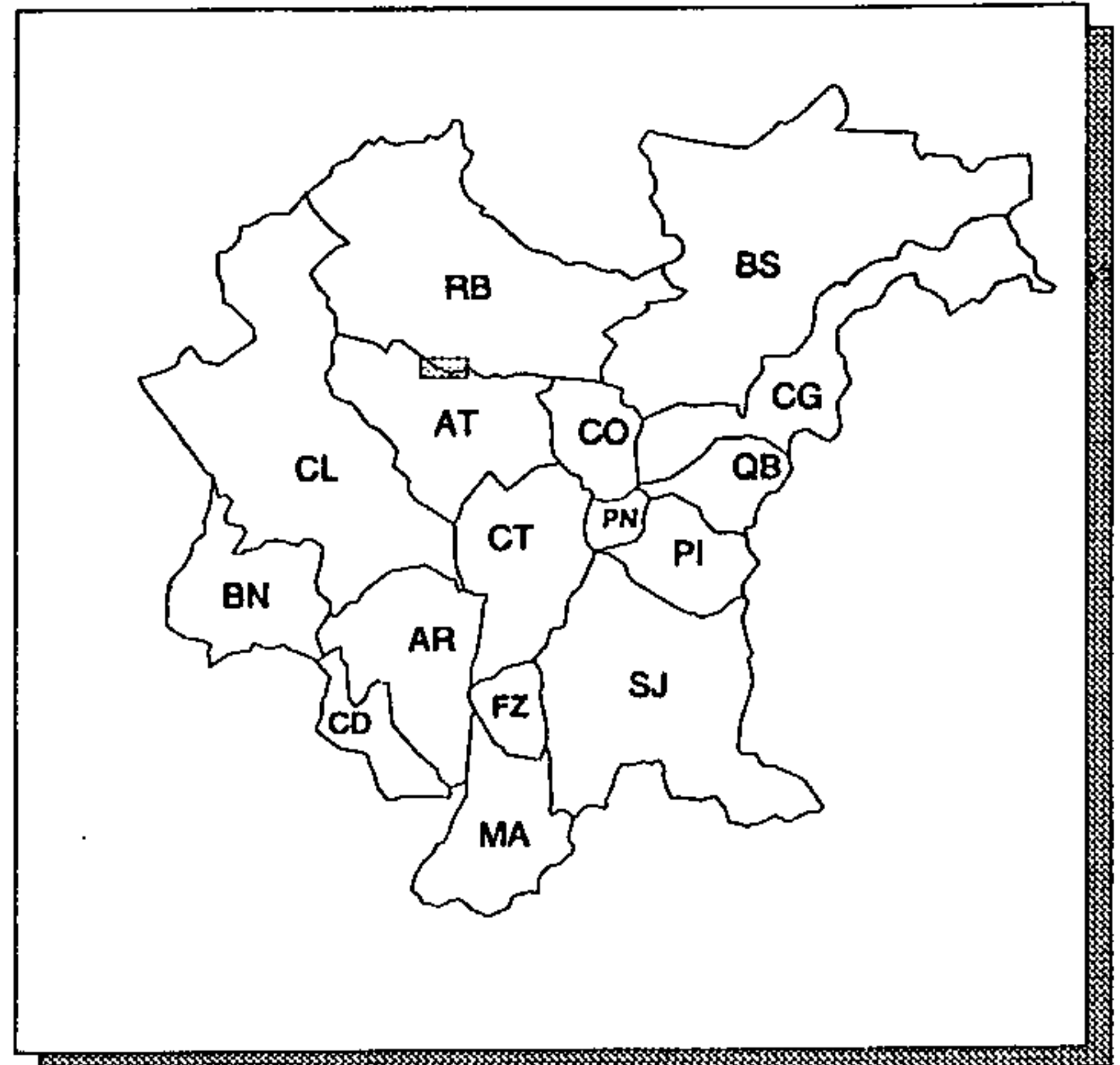

ÁREA LEVANTADA:

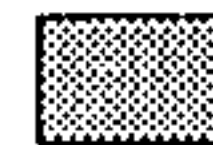

Obtenção de cópias:

SOLICITAR À MINEROPAR

Texto:

RELATÓRIO DE 41 pp. VERSANDO SOBRE: GEOLOGIA, GEOQUÍMICA, GEOFÍSICA, INTEGRAÇÃO DOS DADOS E CONCLUSÕES (ANEXO RESULTADO DE ANÁLISES QUÍMICAS)

Observações:

MÉTODO REALÇOU OS DIQUES DE DIABÁSIO, NÃO SENDO CONCLUSIVO PARA DEMARCAR ZONAS ANÔMALAS CAUSADAS POR MINERALIZAÇÕES

Ano de publicação:

NÃO PUBLICADO

MAPA GRAVIMÉTRICO DO MUNICÍPIO DE CURITIBA ISOANOMALIAS BOUGUER

ESCALA: 1:60.000

ANO DE EXECUÇÃO: 1975

Fonte:

LEVANTAMENTO GRAVIMÉTRICO DO MUNICÍPIO DE CURITIBA

Conteúdo:

ISOANOMALIAS "BOUGUER" E "FREE AIR"

Classificação:

GEOFÍSICA

Contratante/Executor:

UFPR

Método de elaboração:

DETERMINAÇÕES RELATIVAS DA GRAVIDADE CONDUZIDAS COM GRAVÍMETRO WORDEN (MODELOS "MASTER" E "LACOSTE ROMBERG"), COM BASE EM 1.000 ESTAÇÕES GRAVIMÉTRICAS

Abrangência (Sigla dos Municípios):

TOTAL : CT

Tipo de material e estado de conservação:

VEGETAL EM BOM ESTADO

Tamanho da prancha (cm):

37 X 60

Quantidade de cartas:

1 CARTA

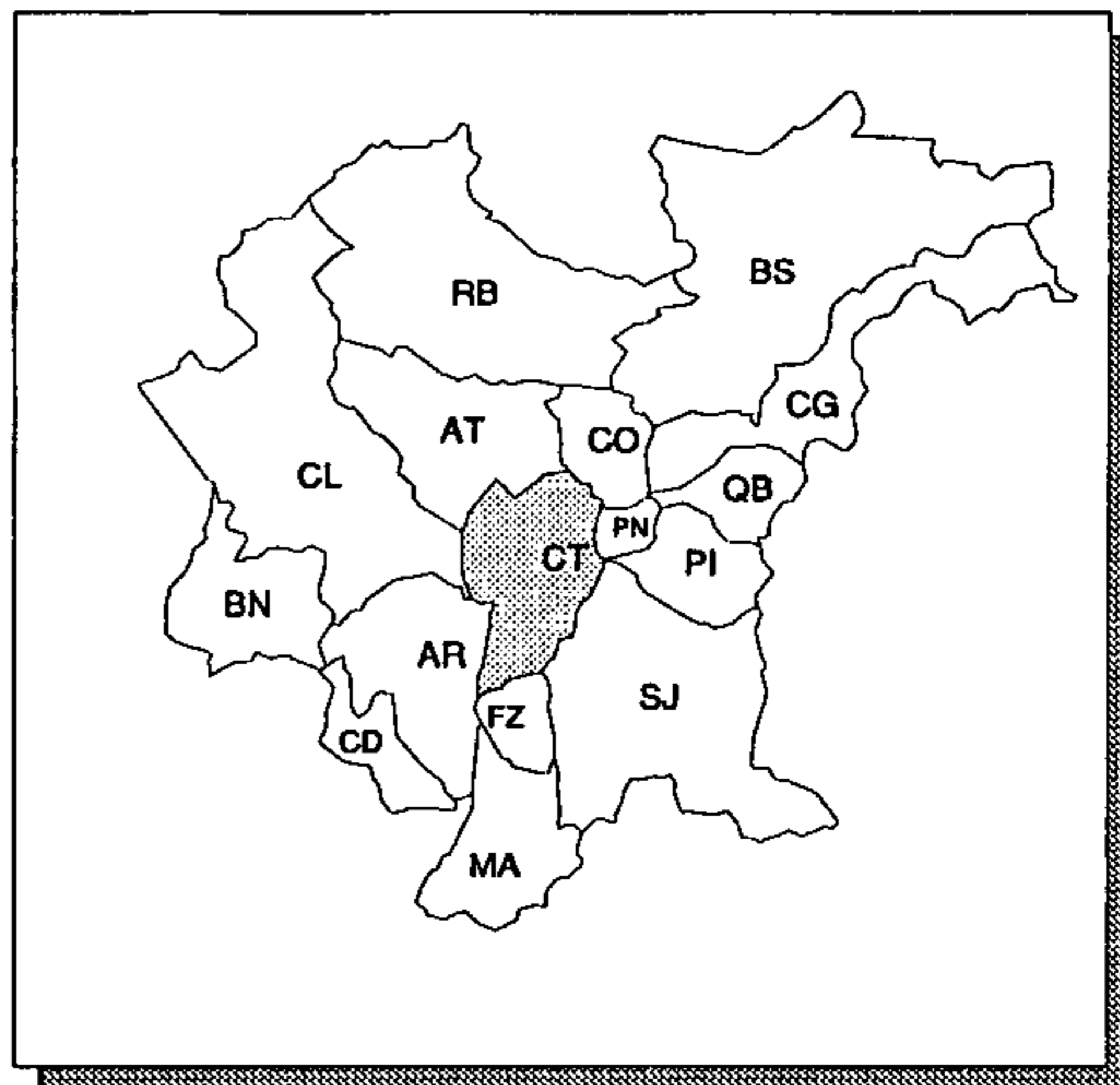

ÁREA LEVANTADA:



Obtenção de cópias:

SOLICITAR À UFPR - DEPARTAMENTO DE GEOLOGIA

Texto:

RELATÓRIO DE 7 pp. VERSANDO SOBRE A DESCRIÇÃO DO MÉTODO GEOFÍSICO UTILIZADO E OS RESULTADOS OBTIDOS

Observações:

Ano de publicação:

NÃO PUBLICADO

MAPA PRELIMINAR DOS PERFIS REBATIDOS DE CONTAGEM TOTAL

ESCALA: 1:50.000

ANO DE EXECUÇÃO: 1978

Fonte:

PROJETO AEROGEOFÍSICO SÃO PAULO-RIO DE JANEIRO -
RELATÓRIO FINAL, SUB-ÁREAS III E IV

Conteúdo:

PERFIS REBATIDOS; LINHAS DE VÔO IDENTIFICADAS COM
O NÚMERO DA LINHA E DO VÔO; FIDUCIAIS DE 20 EM 20
UNIDADES E DE 100 EM 100 UNIDADES; INFORMAÇÕES
TÉCNICAS SOBRE A APARELHAGEM UTILIZADA, SOBRE O
VÔO, MATERIAIS E SISTEMÁTICA DE MEDIÇÕES ADOTADA

Classificação:

GEOFÍSICA

Contratante/Executor:

DNPM, CPRM/ENCAL

Método de elaboração:

AEROGAMAESPECTROMETRIA REALIZADA EM VÔOS
NORTE-SUL, ALTURA MÉDIA SOBRE O TERRENO DE 150m E
LINHAS DE MEDIDA ESPAÇADAS EM 1km

Abrangência (Sigla dos Municípios):

PARCIAL: BS E CG

Tipo de material e estado de conservação:

HELIOGRÁFICA EM PAPEL, EM ESTADO REGULAR

Tamanho da prancha (cm):

75 X 81

Quantidade de cartas:

4 CARTAS DE CORTE 15' X 15'

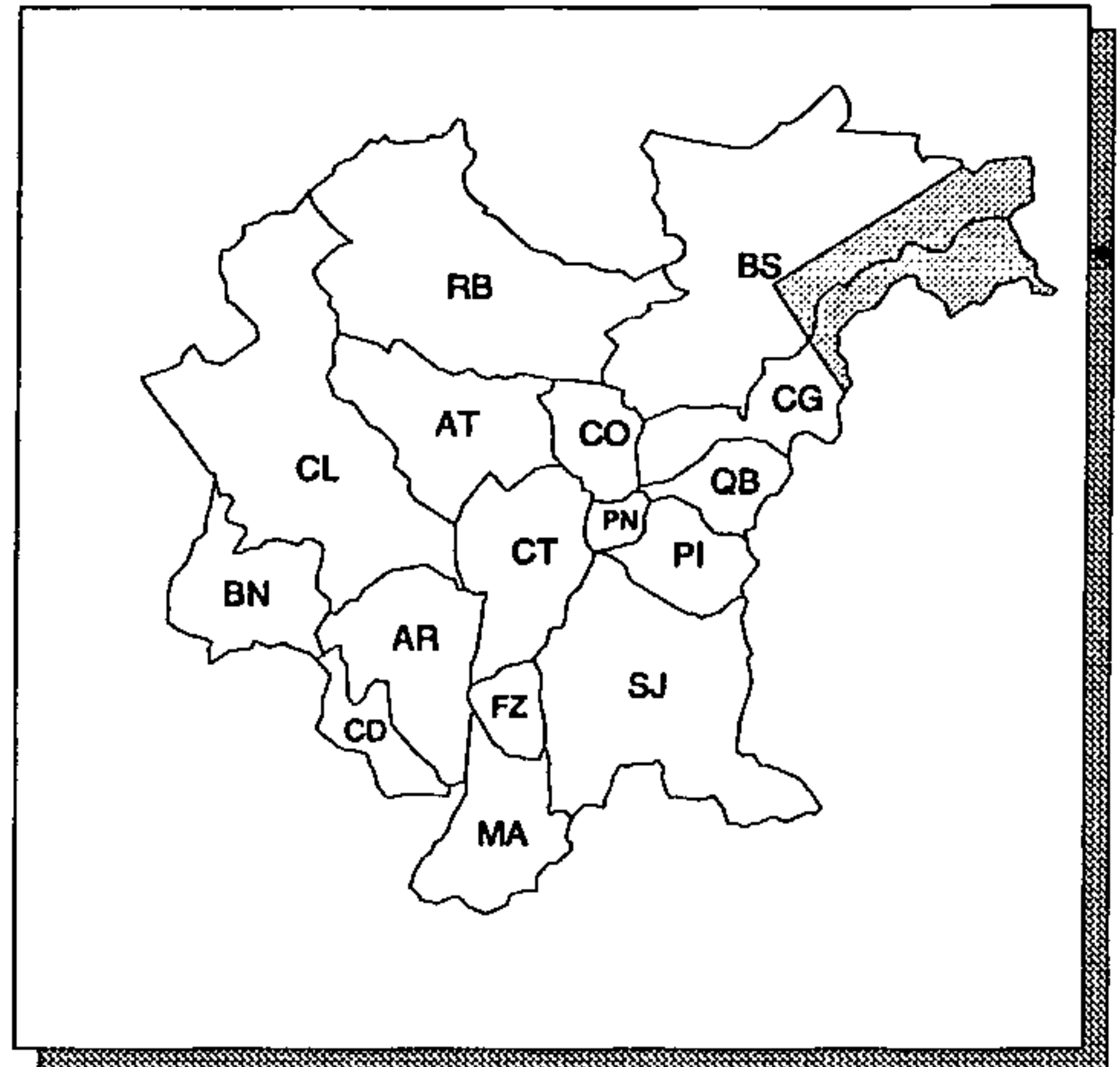

ÁREA LEVANTADA: 

Obtenção de cópias:

SOLICITAR À CPRM - SUREG/SP

Texto:

RELATÓRIO DE 48 pp. VERSANDO SOBRE AS TÉCNICAS
USADAS, INSTRUMENTAÇÃO, PROCESSAMENTO DE DADOS E
CARTOGRAFIA

Observações:

PROJETO TODO ABRANGE 52 MAPAS PRELIMINARES DOS
PERFIS REBATIDOS DE CONTAGEM TOTAL. MESMAS
INFORMAÇÕES EM MAPAS 1:250.000 (1°00' X 1°30')

Ano de publicação:

NÃO PUBLICADO

MAPA PRELIMINAR DOS PERFIS REBATIDOS DE MAGNETOMETRIA

ESCALA: 1: 50.000

ANO DE EXECUÇÃO: 1978

Fonte:

PROJETO AEROGEOFÍSICO SÃO PAULO-RIO DE JANEIRO -
RELATÓRIO FINAL, SUB-ÁREAS III E IV

Conteúdo:

PERFIS REBATIDOS; LINHAS DE VÔO IDENTIFICADAS COM
O NÚMERO DA LINHA E DO VÔO; FIDUCIAIS DE 20 EM 20
UNIDADES E DE 100 EM 100 UNIDADES; INFORMAÇÕES
TÉCNICAS SOBRE A APARELHAGEM UTILIZADA, SOBRE O
VÔO, MATERIAIS E SISTEMÁTICA DE MEDIÇÕES ADOTADA

Classificação:

GEOFÍSICA

Contratante/Executor:

DNPM, CPRM/ENCAL

Método de elaboração:

AEROMAGNETOMETRIA REALIZADA EM VÔOS NORTE-SUL,
ALTURA SOBRE O TERRENO DE 150 m E LINHAS DE MEDI-
DA ESPAÇADAS EM 1km

Abrangência (Sigla dos Municípios):

PARCIAL: BS E CG

Tipo de material e estado de conservação:

HELIOGRÁFICA EM PAPEL, EM ESTADO REGULAR

Tamanho da prancha (cm):

75 X 85

Quantidade de cartas:

3 CARTAS DE CORTE 15' X 15'

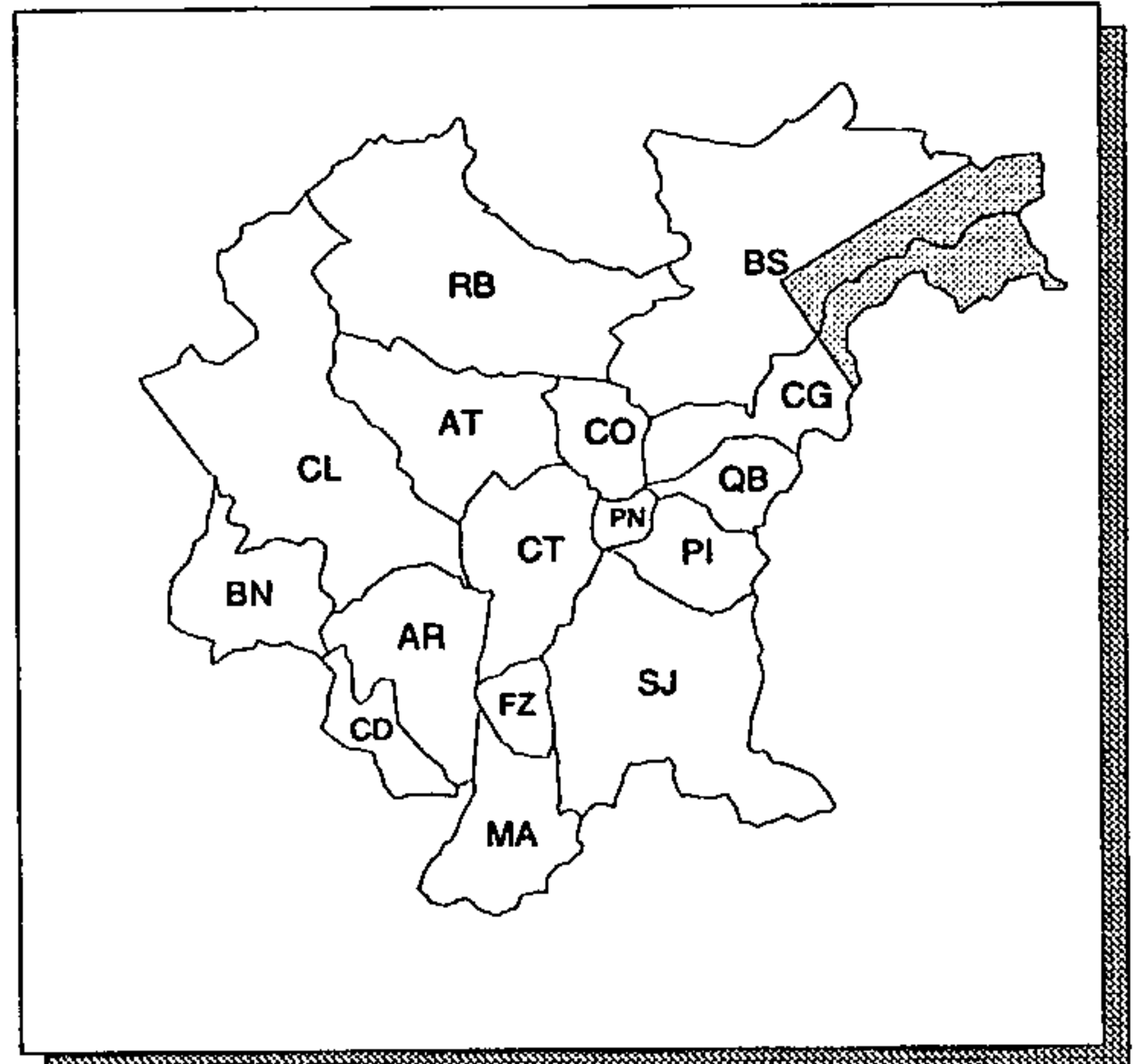

ÁREA LEVANTADA: 

Obtenção de cópias:

SOLICITAR À CPRM - SUREG/SP

Texto:

RELATÓRIO DE 48 pp. VERSANDO SOBRE AS TÉCNICAS
USADAS, INSTRUMENTAÇÃO, PROCESSAMENTO DE DADOS E
CARTOGRAFIA

Observações:

PROJETO TODO ABRANGE 52 MAPAS PRELIMINARES DOS
PERFIS REBATIDOS DE MAGNETOMETRIA

Ano de publicação:

INFORMAÇÃO NÃO OBTIDA

SUSCEPTIBILIDADE MAGNÉTICA

ESCALA: 1:100.000

ANO DE EXECUÇÃO: 1993

Fonte:

PROJETO SERRA DO MAR SUL: LEVANTAMENTO AERO-GEOFÍSICO

Conteúdo:

CURVAS DE CONTORNO DE VALORES MAGNÉTICOS A INTERVALOS DE 0,1 UNIDADES ELETROMAGNÉTICAS E CURVAS MESTRAS A INTERVALOS DE 0,5 UNIDADES ELETROMAGNÉTICAS

Classificação:

GEOFÍSICA

Contratante/Executor:

CPRM

Método de elaboração:

CORREÇÃO DOS DESLOCAMENTOS DE COORDENADAS EXISTENTES NO LEVANTAMENTO AEROGEOFÍSICO DE 1978; FILTRAGEM DE DADOS PARA REALÇAR PEQUENAS ANOMALIAS

Abrangência (Sigla dos Municípios):

TOTAL: AR, AT, BN, CD, CL, FZ, MA, QB E RB; PARCIAL: BS, CG, CO, CT, PI, PN E SJ

Tipo de material e estado de conservação:

POLYESTER NA COR SÉPIA, EM BOM ESTADO

Tamanho da prancha (cm):

73 X 100

Quantidade de cartas:

9 CARTAS DE CORTE 30' X 30'

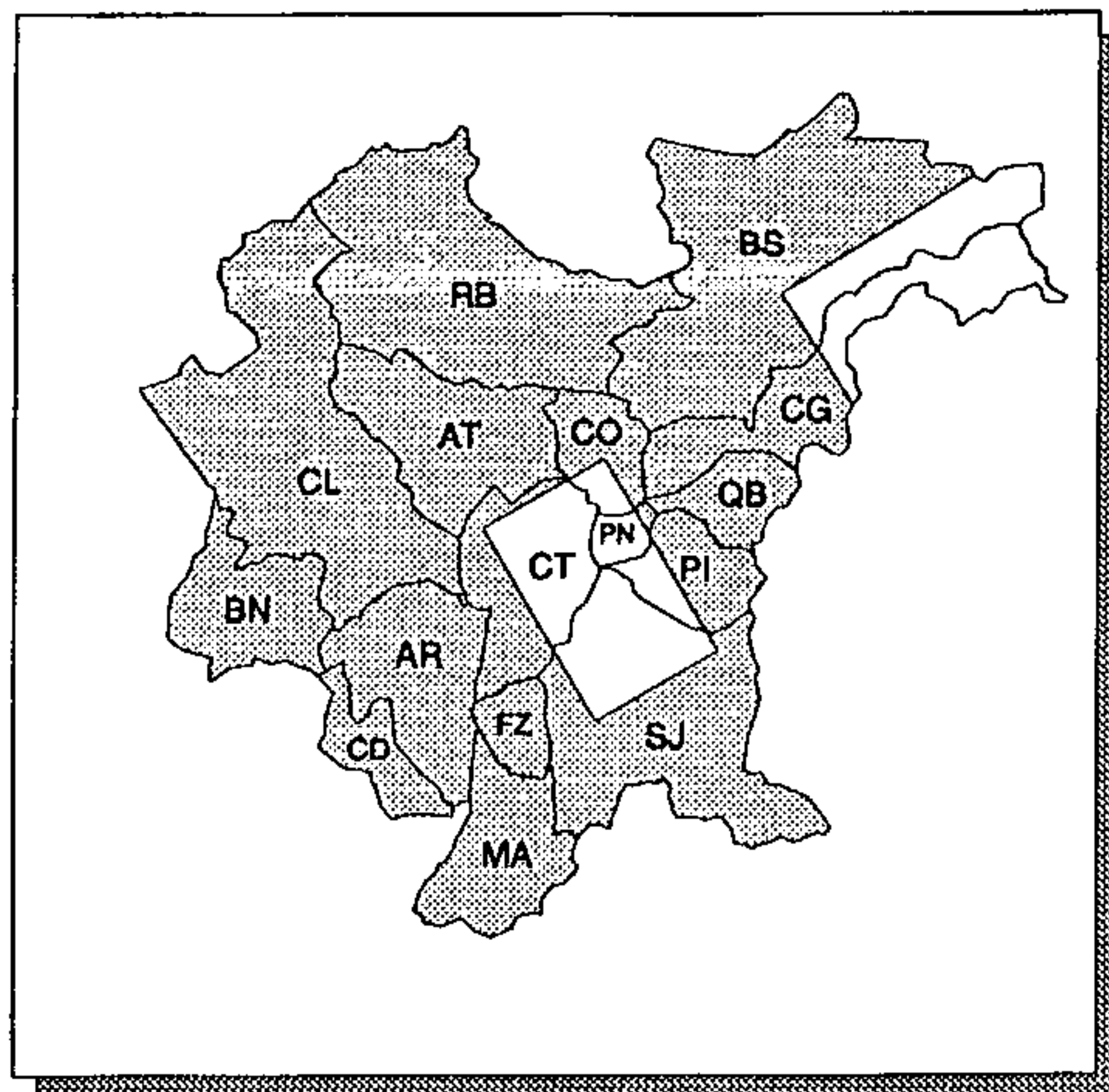

ÁREA LEVANTADA: 

Obtenção de cópias:

SOLICITAR À CPRM - SUREG/SP

Texto:

SEM TEXTO

Observações:

CARTAS SEM LEGENDA, MARCAÇÃO E VALORES DE COORDENADAS E ELEMENTOS PLANIALTIMÉTRICOS

Ano de publicação:

NÃO PUBLICADO

TÓRIO

ESCALA: 1: 100.000

ANO DE EXECUÇÃO: 1993

Fonte:

PROJETO SERRA DO MAR SUL: LEVANTAMENTO AERO-GEOFÍSICO

Conteúdo:

CURVAS DE CONTORNO DE VALORES RADIOMÉTRICOS A INTERVALOS DE 2 cps E CURVAS MESTRAS A INTERVALOS DE 10 cps

Classificação:

GEOFÍSICA

Contratante/Executor:

CPRM

Método de elaboração:

CORREÇÃO DOS DESLOCAMENTOS DE COORDENADAS EXISTENTES NO LEVANTAMENTO AEROGEOFÍSICO DE 1978; FILTRAGEM DOS DADOS PLOTANDO-SE APENAS AQUELES DA RADIAÇÃO DISCRIMINADA DO Th

Abrangência (Sigla dos Municípios):

TOTAL: AR, AT, BN, CD, CL, FZ, MA, QB E RB; PARCIAL: BS, CG, CO, CT, PI, PN E SJ.

Tipo de material e estado de conservação:

POLYESTER NA COR SÉPIA, EM BOM ESTADO

Tamanho da prancha (cm):

73 X 100

Quantidade de cartas:

9 CARTAS DE CORTE 30' X 30'

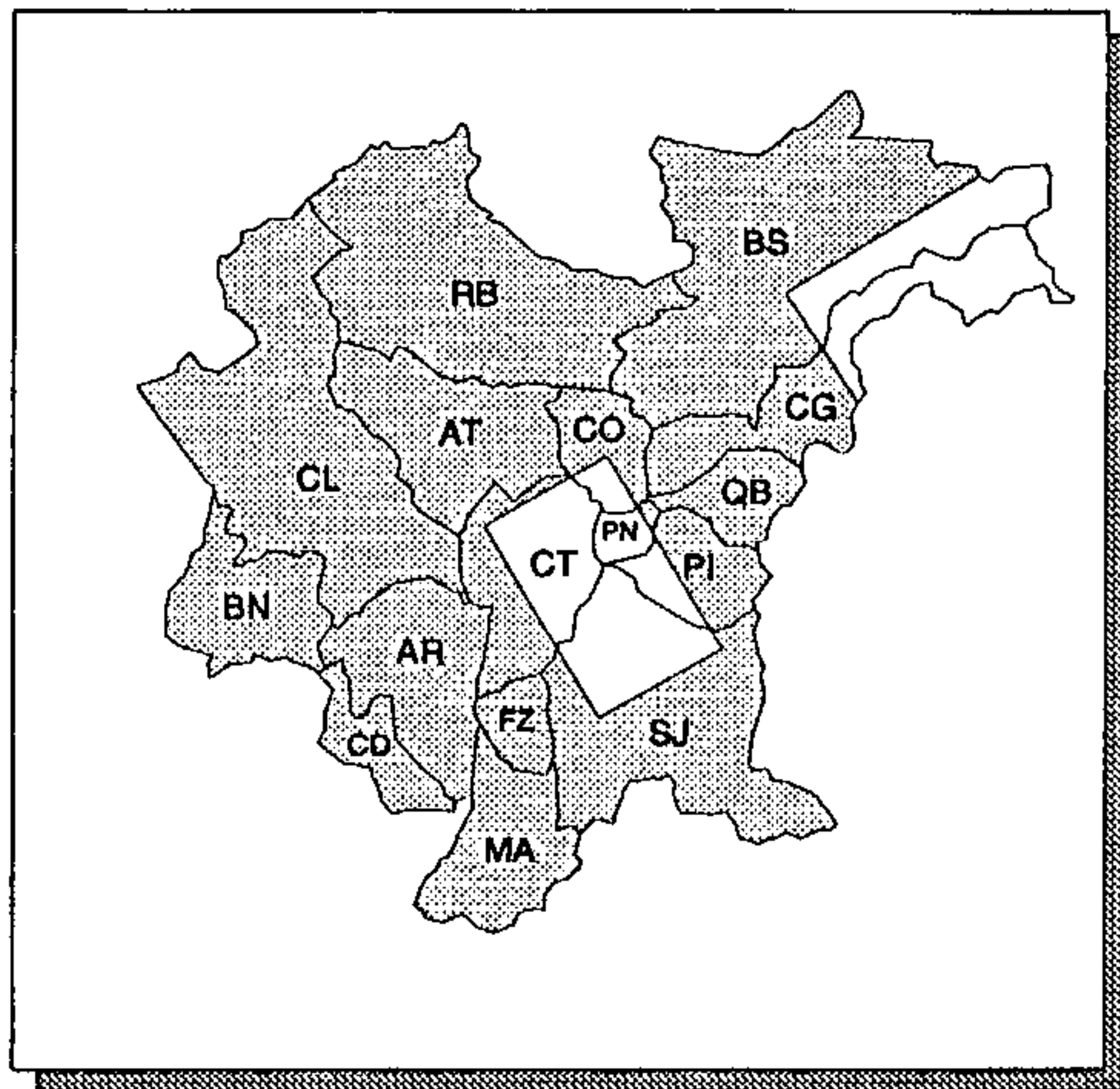

ÁREA LEVANTADA:



Obtenção de cópias:

SOLICITAR À CPRM - SUREG/SP

Texto:

SEM TEXTO

Observações:

CARTAS SEM LEGENDA, MARCAÇÃO E VALORES DE COORDENADAS E ELEMENTOS PLANIALTIMÉTRICOS

Ano de publicação:

NÃO PUBLICADO

Cartas Temáticas

Meio Físico

Geologia

Geoquímica

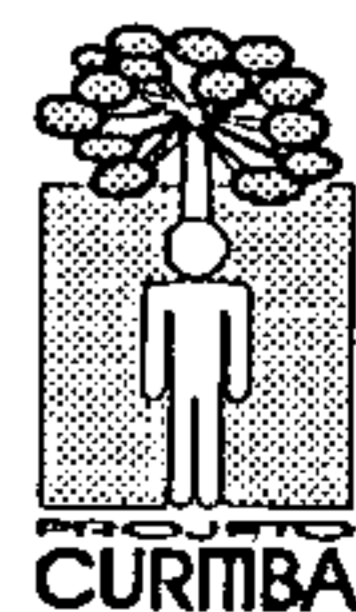
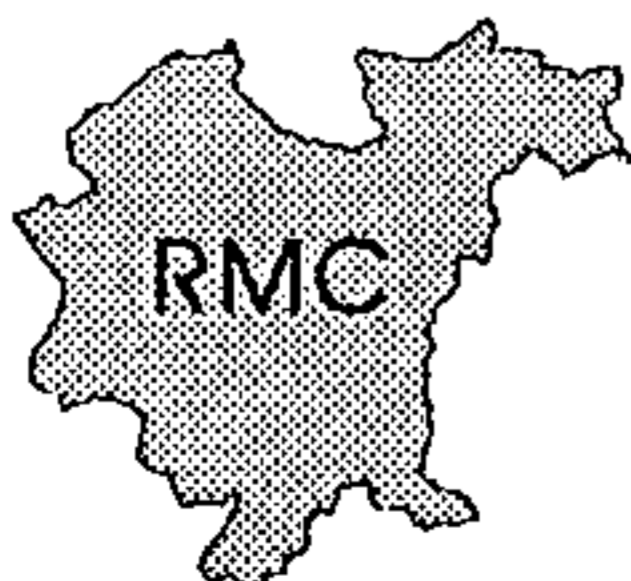

MAPA DE ANOMALIAS EM CONCENTRADO DE BATEIA MAPA INTEGRADO

ESCALA: 1:250.000

ANO DE EXECUÇÃO: 1978

Fonte:

PROJETO GEOQUÍMICA NO VALE DO RIBEIRA -
GEOQUÍMICA REGIONAL

Conteúdo:

ÁREAS ANÔMALAS, COM INDICAÇÃO DO NÚMERO DA
AMOSTRA, ELEMENTOS ANÔMALOS, E METODOLOGIA
PELA QUAL SE VERIFICOU OS VALORES ANÔMALOS

Classificação:

GEOQUÍMICA

Contratante/Executor:

DNPM/CPRM

Método de elaboração:

BACIAS ANÔMALAS DELIMITADAS A MONTANTE DO PON-
TO DE AMOSTRAGEM EM QUE SE VERIFICOU TEORES DIS-
CREPANTES PARA 1 OU VÁRIOS ELEMENTOS

Abrangência (Sigla dos Municípios):

PARCIAL: BS E RB

Tipo de material e estado de conservação:

CRONAFLEX EM ÓTIMO ESTADO

Tamanho da prancha (cm):

59 X 72

Quantidade de cartas:

1 CARTA DE CORTE 1°00' X 1°30'

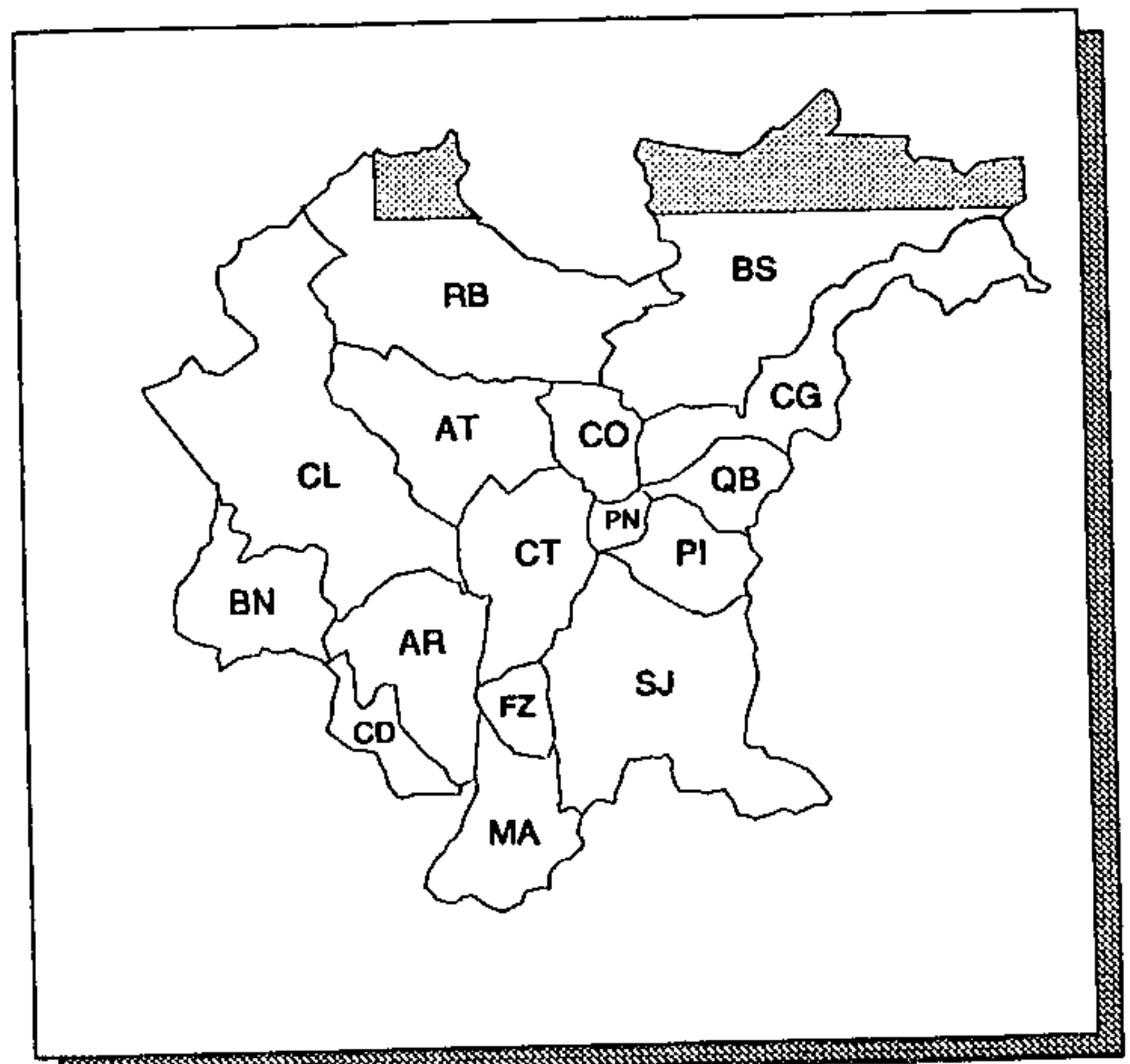

ÁREA LEVANTADA:



Obtenção de cópias:

SOLICITAR À CPRM - SUREG/SP

Texto:

RELATÓRIO DE 421 pp., COM ÊNFASE NA APRESENTAÇÃO
DOS RESULTADOS SEGUNDO O TIPO DE AMOSTRAGEM

Observações:

CARTA EXTRAPOLA OS LIMITES DA RMC

Ano de publicação:

NÃO PUBLICADO

MAPA DE ANOMALIAS EM SEDIMENTO DE CORRENTE

ESCALA: 1: 100.000

ANO DE EXECUÇÃO: 1978

Fonte:

PROJETO GEOQUÍMICA NO VALE DO RIBEIRA -
GEOQUÍMICA REGIONAL

Conteúdo:

ÁREAS ANÔMALAS, COM INDICAÇÃO DO NÚMERO DA
AMOSTRA, ELEMENTOS ANÔMALOS, E METODOLOGIA
PELA QUAL SE VERIFICOU OS VALORES ANÔMALOS

Classificação:

GEOQUÍMICA

Contratante/Executor:

DNPM/CPRM

Método de elaboração:

BACIAS ANÔMALAS DELIMITADAS A MONTANTE DO PON-
TO DE AMOSTRAGEM EM QUE SE VERIFICOU TEORES DIS-
CREPANTES PARA 1 OU VÁRIOS ELEMENTOS

Abrangência (Sigla dos Municípios):

PARCIAL: BS E RB

Tipo de material e estado de conservação:

CRONAFLEX EM ÓTIMO ESTADO

Tamanho da prancha (cm):

71 X 77

Quantidade de cartas:

2 CARTAS DE CORTE 30' X 30'

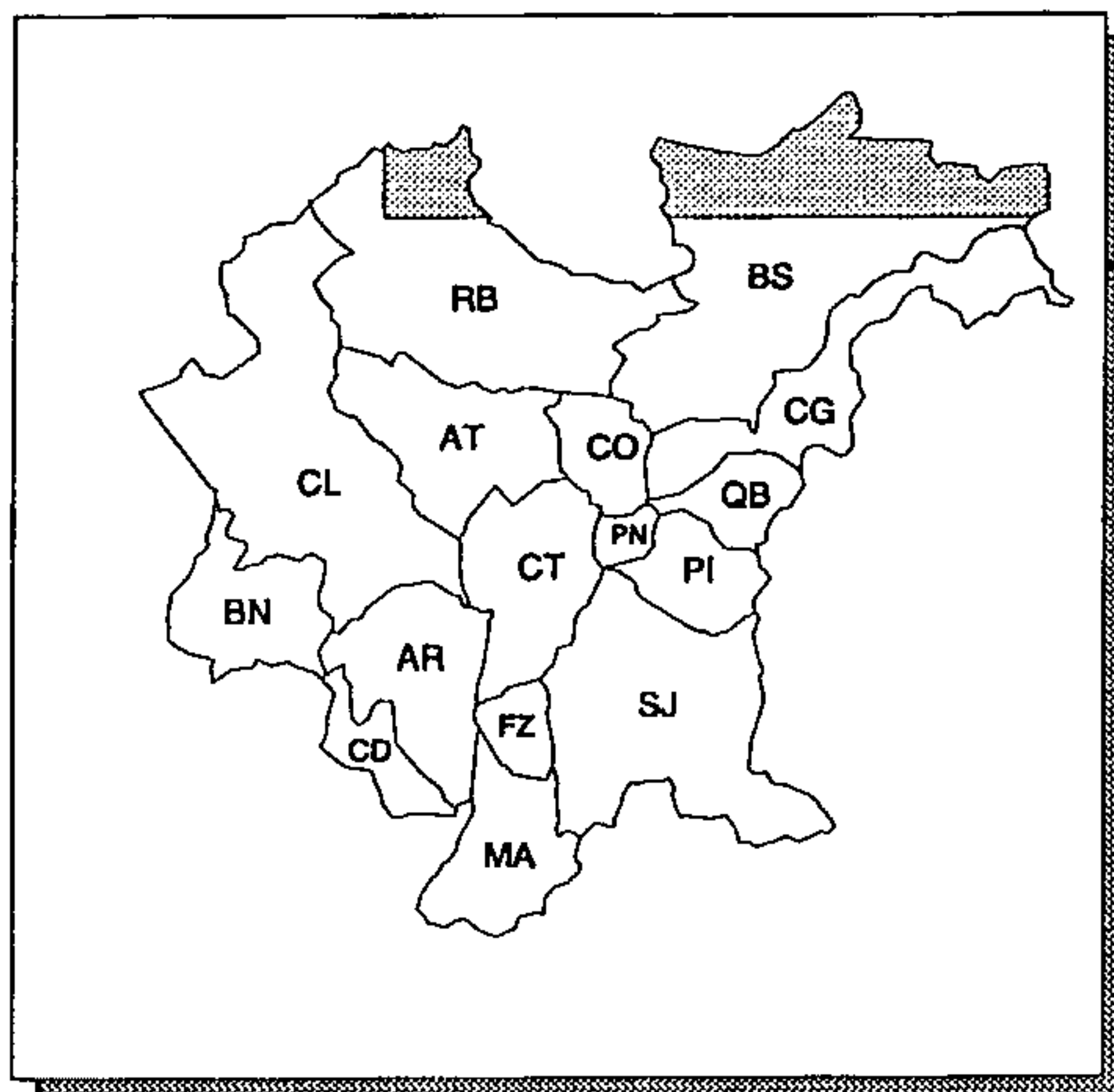

ÁREA LEVANTADA: 

Obtenção de cópias:

SOLICITAR À CPRM-SUREG-SP

Texto:

RELATÓRIO DE 421 pp., COM ÊNFASE NA APRESENTAÇÃO
DOS RESULTADOS SEGUNDO O TIPO DE AMOSTRAGEM

Observações:

PROJETO TODO ABRANGE 5 MAPAS DE ANOMALIAS EM
SEDIMENTO DE CORRENTE

Ano de publicação:

NÃO PUBLICADO

MAPA DE ANOMALIAS EM SEDIMENTOS DE CORRENTE E CONCENTRADOS DE BATEIA

ESCALA: 1:25.000

ANO DE EXECUÇÃO: 1982

Fonte:

LEVANTAMENTO GEOQUÍMICO DE SEMIDETALHE NA ÁREA DA SEQUÊNCIA ANTINHA (PR)

Conteúdo:

ÁREAS ANÔMALAS PARA Cu, Pb, Zn, Co, Ni, Fe, Mn, As (SEDIMENTOS DE CORRENTE) E Au (CONCENTRADOS DE BATEIA)

Classificação:

GEOQUÍMICA

Contratante/Executor:

MINEROPAR

Método de elaboração:

COLETA DE AMOSTRAS DE SEDIMENTOS DE CORRENTE ANALISADOS, NA FRAÇÃO MENOR QUE 80 MESH, PARA Cu, Pb, Zn, Ni, Co, Fe, Mn E As; E DE CONCENTRADOS DE BATEIA ANALISADOS, NA FRAÇÃO MENOR QUE 200 MESH PARA Au

Abrangência (Sigla dos Municípios):

PARCIAL: AT, CL E RB

Tipo de material e estado de conservação:

VEGETAL EM BOM ESTADO

Tamanho da prancha (cm):

91 X 98

Quantidade de cartas:

2 CARTAS

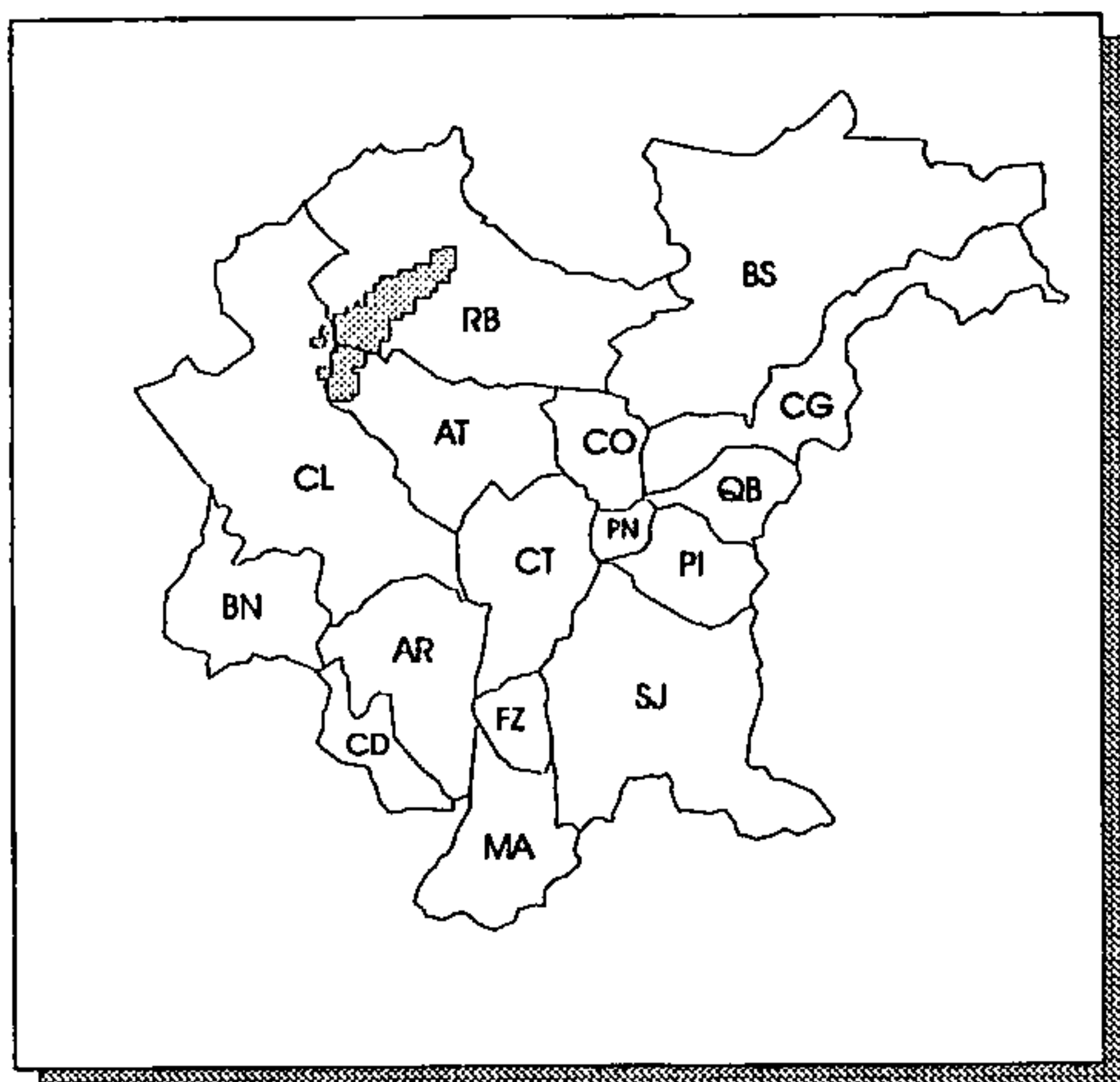

ÁREA LEVANTADA:



Obtenção de cópias:

SOLICITAR À MINEROPAR

Texto:

RELATÓRIO DE 23 pp., MAIS ANEXOS, VERSANDO SOBRE: RESULTADOS OBTIDOS, CONCLUSÕES E RECOMENDAÇÕES

Observações:

Área reservada para observações, atualmente vazia.

Ano de publicação:

NÃO PUBLICADO

MAPA DE ANOMALIAS GEOQUÍMICAS

ESCALA: 1:10.000

ANO DE EXECUÇÃO: 1985

Fonte:

PROSPECÇÃO DE DETALHE NO ALVO Sn - PARAISO

Conteúdo:

ÁREAS DE ANOMALIAS DE PRIMEIRA, SEGUNDA E TERCEIRA ORDENS DOS ELEMENTOS Pb E Cu (SEDIMENTOS DE CORRENTE) E F, W, Ni E Sn (CONCENTRADOS DE BATEIA)

Classificação:

GEOQUÍMICA

Contratante/Executor:

MINEROPAR

Método de elaboração:

COLETA DE AMOSTRAS DE SEDIMENTOS DE CORRENTE E DE CONCENTRADOS DE BATEIA, A INTERVALOS DE 100m E EM 5 AFLUENTES DO RIO PARAISO, ANALISADOS PARA Cu, Pb, Mo (SEDIMENTOS) E Sn, Nb, W, F E Ta (CONCENTRADOS)

Abrangência (Sigla dos Municípios):

PARCIAL: BS

Tipo de material e estado de conservação:

VEGETAL EM BOM ESTADO

Tamanho da prancha (cm):

30 X 41

Quantidade de cartas:

13 CARTAS, 10 DE ISOTEORES E 3 DE BACIAS ANÔMALAS

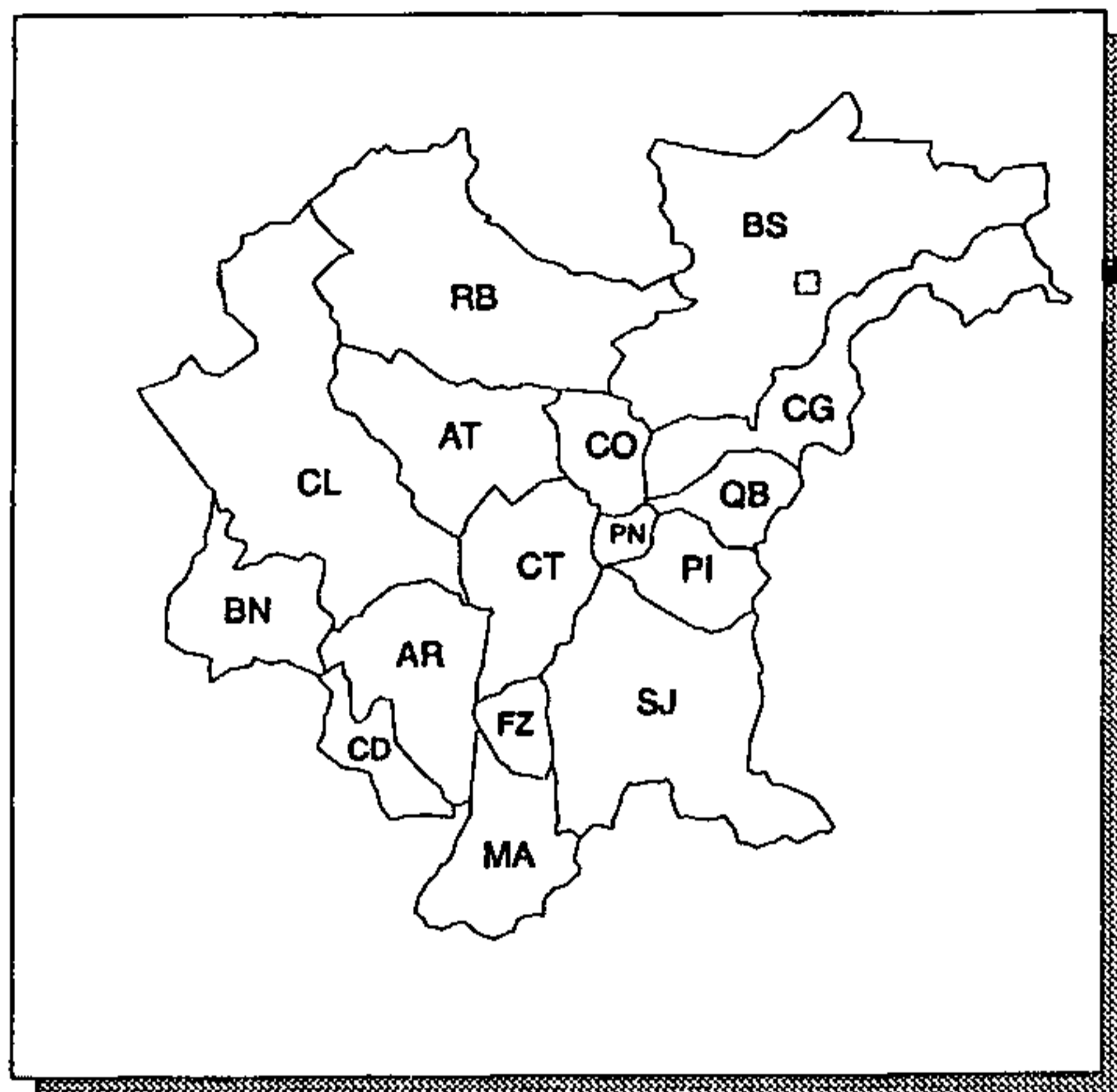

ÁREA LEVANTADA: 

Obtenção de cópias:

SOLICITAR À MINEROPAR

Texto:

RELATÓRIO DE 29 pp., MAIS ANEXOS, VERSANDO SOBRE: RESULTADOS OBTIDOS, POTENCIALIDADES, RECOMENDAÇÕES E CONCLUSÕES

Observações:

CARTAS SEM INDICAÇÃO DE ESCALA

Ano de publicação:

NÃO PUBLICADO

MAPA DE ANOMALIAS GEOQUÍMICAS EM SOLO

ESCALA: 1:5.000

ANO DE EXECUÇÃO: 1982

Fonte:

PROSPECTO BETARA - RELATÓRIO DE ETAPA 01

Conteúdo:

ÁREAS DE ANOMALIA DE PRIMEIRA E SEGUNDA ORDENS
PARA Co, Ni, Fe E Mn

Classificação:

GEOQUÍMICA

Contratante/Executor:

MINEROPAR

Método de elaboração:

ESTUDO ORIENTATIVO DE DISPERSÃO GEOQUÍMICA NO SOLO; MALHA DE AMOSTRAGEM COM LINHA CENTRAL N78E E TRANSVERSAIS A CADA 100m; AMOSTRAGEM A CADA 20m E EM PROFUNDIDADE DE 30 A 40 cm; ANÁLISE DA FRAÇÃO MENOR QUE 80 MESH POR ABSORÇÃO ATÔMICA

Abrangência (Sigla dos Municípios):

PARCIAL: AT E RB

Tipo de material e estado de conservação:

VEGETAL EM BOM ESTADO

Tamanho da prancha (cm):

60 X 83

Quantidade de cartas:

8 CARTAS

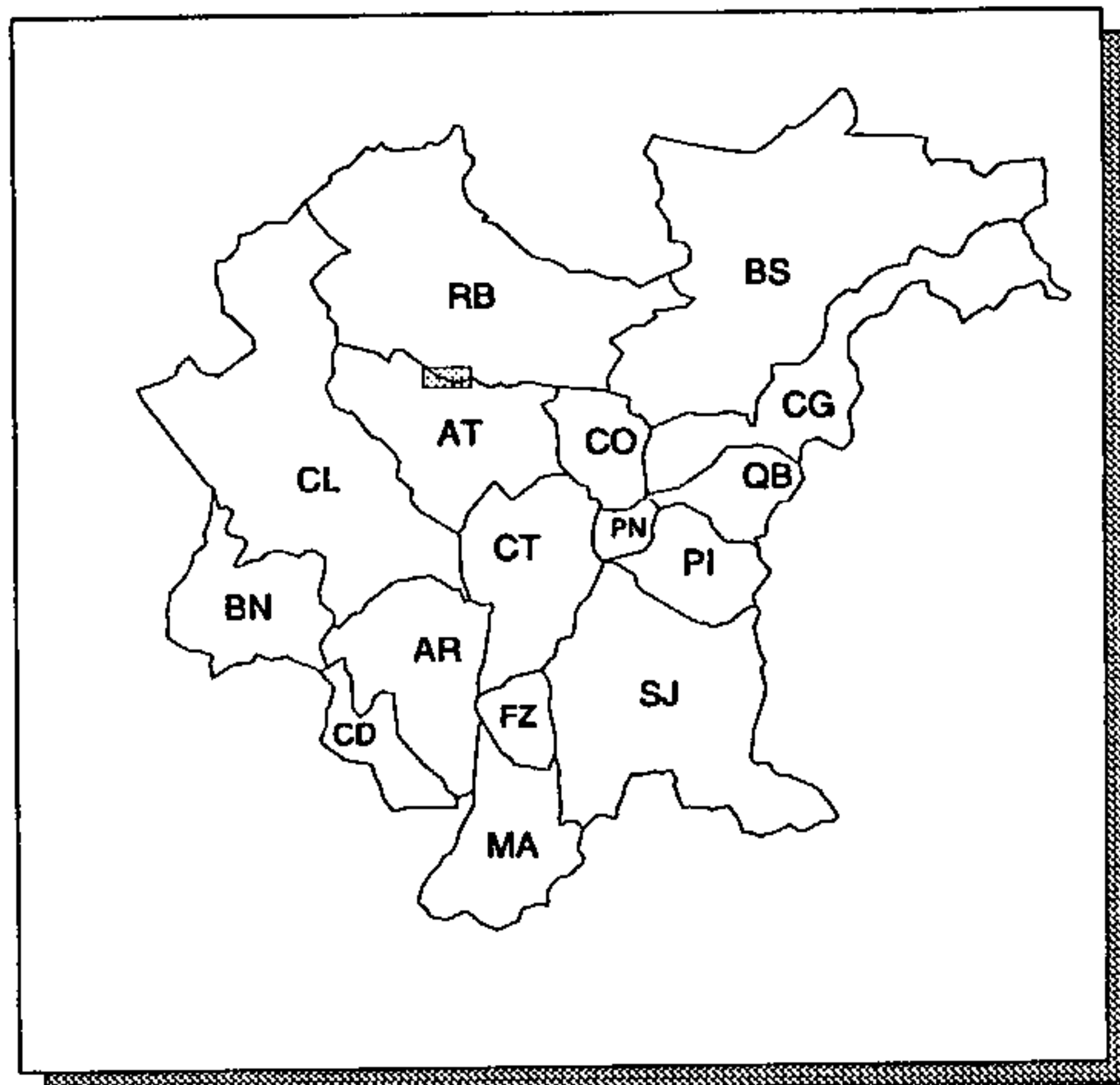

ÁREA LEVANTADA:



Obtenção de cópias:

SOLICITAR À MINEROPAR

Texto:

RELATÓRIO DE 41 pp. VERSANDO SOBRE: GEOLOGIA, GEOQUÍMICA, GEOFÍSICA, INTEGRAÇÃO DOS DADOS E CONCLUSÕES (ANEXO RESULTADO DE ANÁLISES QUÍMICAS)

Observações:

Área reservada para observações, atualmente vazia.

Ano de publicação:

NÃO PUBLICADO

MAPA DE CONTAGEM DE PINTAS

ESCALA: 1:10.000

ANO DE EXECUÇÃO: INFORMAÇÃO NÃO OBTIDA

Fonte:

RELATÓRIO DE ETAPA DO PLANO OPERACIONAL SÃO JOSÉ DOS PINHAIS

Conteúdo:

LOCALIZAÇÃO DOS PONTOS COM COLETA DE AMOSTRAS E INDICAÇÃO ONDE FORAM ENCONTRADAS PINTAS DE OURO, ESTAS CLASSIFICADAS EM FINAS (MENOR QUE 0,062mm), MÉDIAS (0,062 A 0,125mm) E GROSSAS (MAIOR QUE 0,125mm)

Classificação:

GEOQUÍMICA

Contratante/Executor:

MINEROPAR

Método de elaboração:

AMOSTRAGEM DE CONCENTRADO DE BATEIA A CADA 400m NA REDE DE DRENAGEM, LAVAGEM E BATEAMENTO, COM CONTAGEM DE PINTAS COM LUPA DE MÃO. POSTERIOR AMOSTRAGEM NAS ÁREAS ANÔMALAS, A CADA 100m, INCLUINDO SOLOS NAS ENCOSTAS DAS DRENAGENS

Abrangência (Sigla dos Municípios):

PARCIAL: SJ

Tipo de material e estado de conservação:

VEGETAL EM BOM ESTADO

Tamanho da prancha (cm):

81 X 91

Quantidade de cartas:

1 CARTA

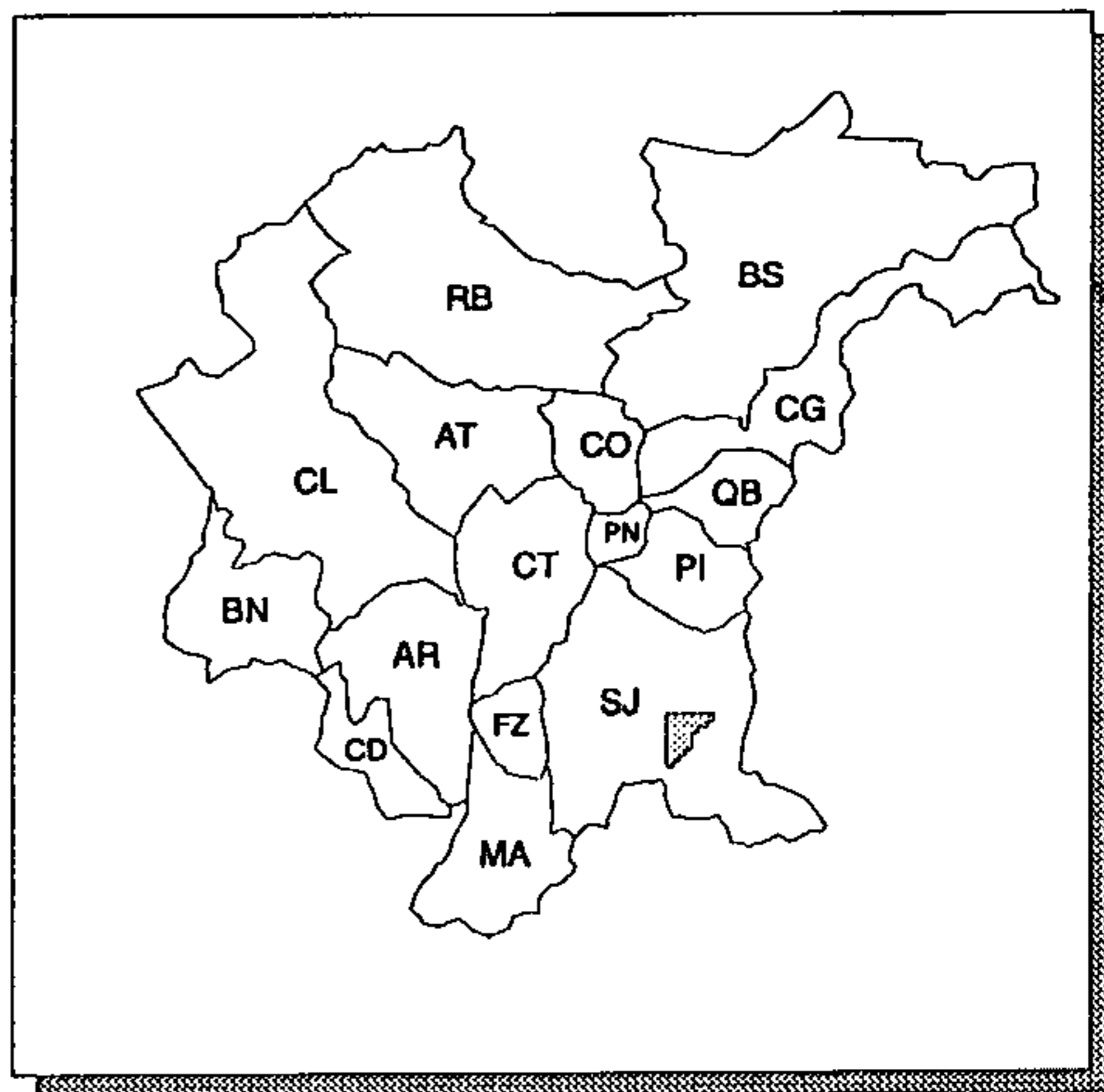

ÁREA LEVANTADA:



Obtenção de cópias:

SOLICITAR À MINEROPAR

Texto:

RELATÓRIO DE 20 pp., MAIS ANEXOS, VERSANDO SOBRE: GEOLOGIA, RESULTADOS OBTIDOS E RECOMENDAÇÕES

Observações:

Área reservada para observações, atualmente vazia.

Ano de publicação:

NÃO PUBLICADO

MAPA DE DISTRIBUIÇÃO DE Cr, W, Nb, F, Sn, Au (CONCENTRADOS DE BATEIA) E DE Cu, Pb, Zn, Ni, Co, Fe, Mn, As, Mo (SEDIMENTOS ATIVOS DE CORRENTE)

ESCALA: 1: 50.000

ANO DE EXECUÇÃO: 1983

Fonte:

PROJETO CAPIVARI-PARDO (PROSPECÇÃO GEOQUÍMICA REGIONAL)

Conteúdo:

DISTRIBUIÇÃO DE TEORES EM ppm DOS ELEMENTOS: Cr, W, Nb, F, Au, Sn (CONCENTRADOS DE BATEIA) E Cu, Pb, Zn, Ni, Co, Fe, Mn, As, Mo (SEDIMENTOS DE CORRENTE)

Classificação:

GEOQUÍMICA

Contratante/Executor:

MINEROPAR

Método de elaboração:

COLETA DE 1090 AMOSTRAS DE SEDIMENTOS DE CORRENTE ANALISADOS, NA FRAÇÃO MENOR QUE 80 MESH, PARA Cu, Pb, Zn, Ni, Co, Fe, Mn, As E Mo; E DE CONCENTRADOS DE BATEIA ANALISADOS, NA FRAÇÃO MENOR QUE 200 MESH, PARA Cr, W, Nb, F, Sn E Au

Abrangência (Sigla dos Municípios):

PARCIAL: BS E CG

Tipo de material e estado de conservação:

VEGETAL EM BOM ESTADO

Tamanho da prancha (cm):

82 X 134 E 59 X 89

Quantidade de cartas:

15 CARTAS

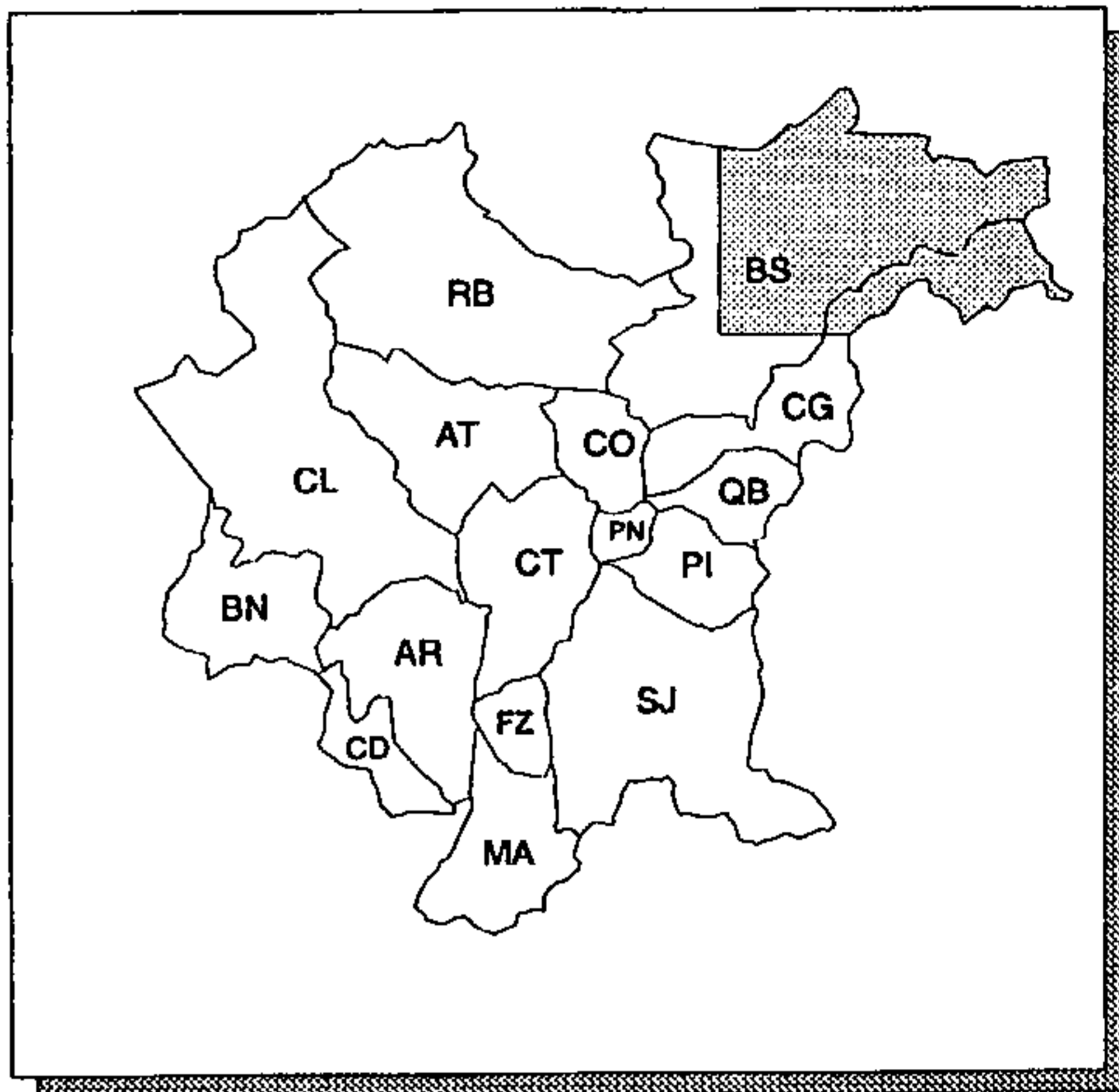

ÁREA LEVANTADA: 

Obtenção de cópias:

SOLICITAR À MINEROPAR

Texto:

RELATÓRIO SUCINTO DE 4 pp., MAIS 2 TABELAS, VERSANDO SOBRE: METODOLOGIA E RESULTADOS OBTIDOS, INCLUINDO MAPAS DE DISTRIBUIÇÃO DE ANOMALIAS

Observações:

Ano de publicação:

NÃO PUBLICADO

MAPA DE DISTRIBUIÇÃO DE Cu, Pb, Zn, Co, Fe, Mn, As (SEDIMENTOS DE CORRENTE) E Au, Sn, W (CONCENTRADOS DE BATEIA)

ESCALA: 1:25.000

ANO DE EXECUÇÃO: 1982

Fonte:

LEVANTAMENTO GEOQUÍMICO DE SEMIDETALHE DA ÁREA DE SÃO SILVESTRE

Conteúdo:

INDICAÇÃO DOS TEORES DOS ELEMENTOS NAS ESTAÇÕES AMOSTRADAS E LIMITE DA ÁREA CORRESPONDENTE ÀS AMOSTRAS DE TEORES MAIS ELEVADOS

Classificação:

GEOQUÍMICA

Contratante/Executor:

MINEROPAR

Método de elaboração:

COLETA DE AMOSTRAS DE SEDIMENTOS DE CORRENTE ANALISADOS, NA FRAÇÃO MENOR QUE 80 MESH, PARA Cu, Pb, Zn, Ni, Co, Fe, Mn E As; E DE CONCENTRADOS DE BATEIA ANALISADOS POR ABSORÇÃO ATÔMICA, NA FRAÇÃO MENOR QUE 200 MESH, PARA Au, Sn E W

Abrangência (Sigla dos Municípios):

PARCIAL: CL E RB

Tipo de material e estado de conservação:

VEGETAL EM BOM ESTADO

Tamanho da prancha (cm):

66 X 109

Quantidade de cartas:

10 CARTAS

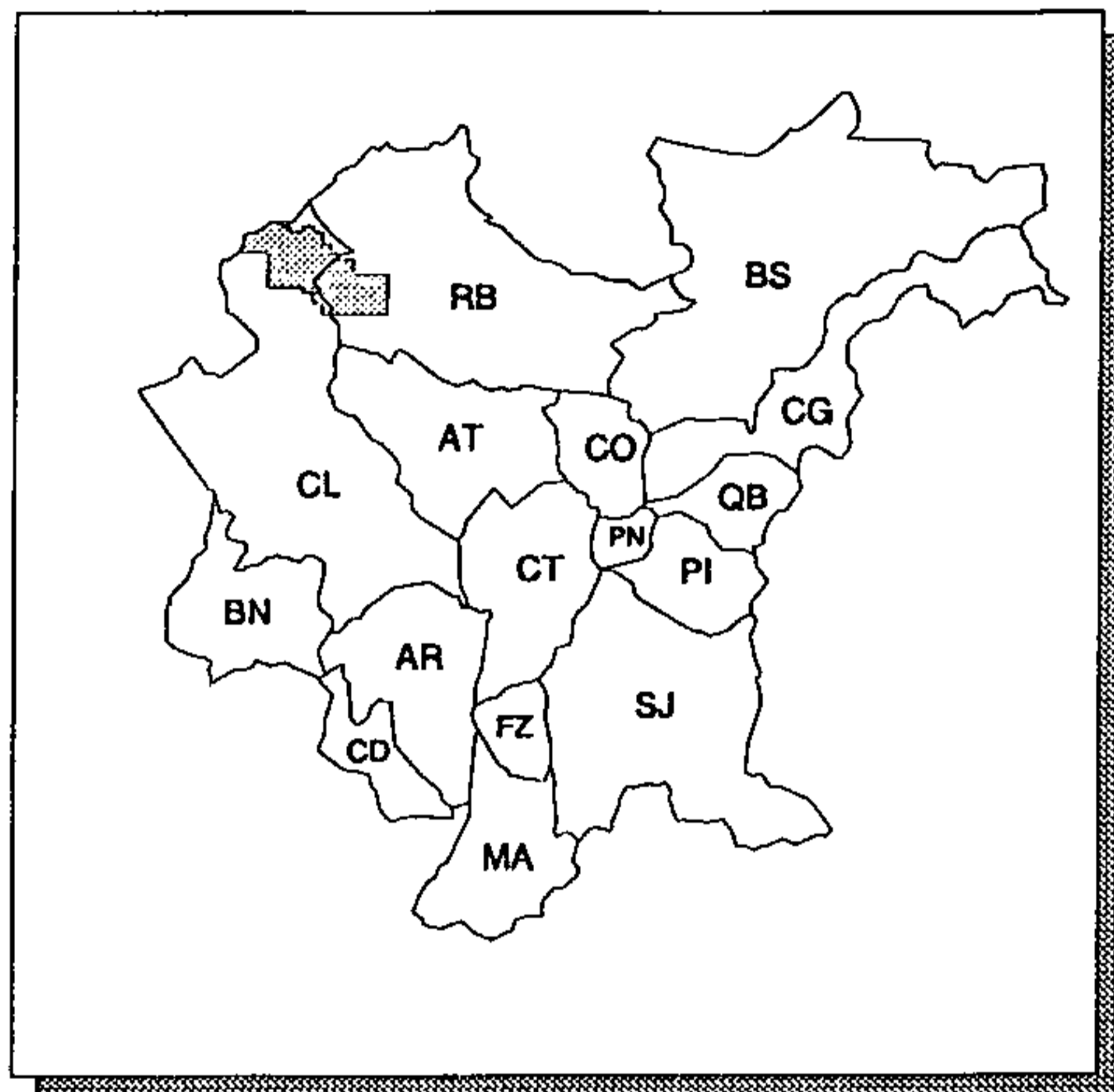

ÁREA LEVANTADA:

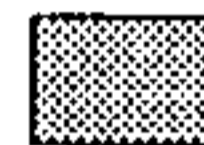

Obtenção de cópias:

SOLICITAR À MINEROPAR

Texto:

RELATÓRIO DE 11 pp., MAIS ANEXOS, VERSANDO SOBRE: CONTROLE DE QUALIDADE, RESULTADOS OBTIDOS, CONCLUSÕES E RECOMENDAÇÕES

Observações:

CARTAS EXTRAPOLAM OS LIMITES DA RMC

Ano de publicação:

NÃO PUBLICADO

MAPA DE DISTRIBUIÇÃO DE Cu, Pb, Zn, Co, Ni

ESCALA: 1:100.000

ANO DE EXECUÇÃO: 1980

Fonte:

GEOLOGIA E POTENCIAL ECONÔMICO DA SEQUÊNCIA PERAU

Conteúdo:

LOCALIZAÇÃO DOS PONTOS ANALISADOS PARA OS ELEMENTOS CITADOS, COM INDICAÇÃO DOS VALORES OBTIDOS, EM ppm

Classificação:

GEOQUÍMICA

Contratante/Executor:

MINEROPAR

Método de elaboração:

COLETA DE AMOSTRAS DE SEDIMENTOS DE CORRENTE (MÉDIA DE 1 AMOSTRA POR 1,5 km²) E ANÁLISE DA FRAÇÃO MENOR QUE 80 MESH POR ABSORÇÃO ATÔMICA. O LEVANTAMENTO NÃO FOI PRECEDIDO POR ESTUDOS ORIENTATIVOS

Abrangência (Sigla dos Municípios):

PARCIAL: AT, BN, BS, CL E RB

Tipo de material e estado de conservação:

VEGETAL EM BOM ESTADO

Tamanho da prancha (cm):

30 X 125

Quantidade de cartas:

2 CARTAS

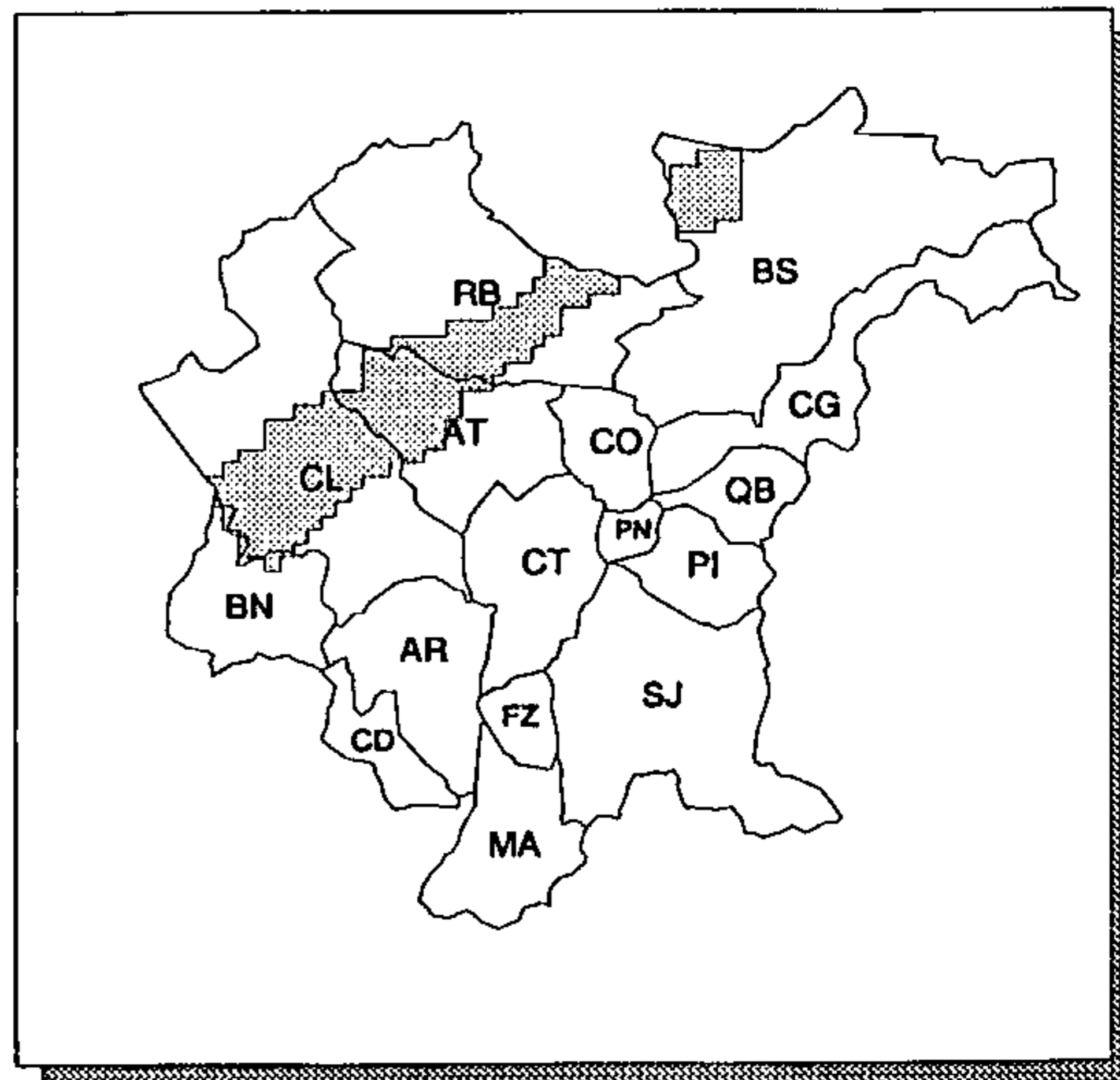

ÁREA LEVANTADA:



Obtenção de cópias:

SOLICITAR À MINEROPAR

Texto:

RELATÓRIO DE 81 pp., MAIS ANEXOS, VERSANDO SOBRE: GEOLOGIA DA SEQUÊNCIA PERAU, PROSPECÇÃO GEOQUÍMICA, GEOLOGIA ECONÔMICA, SITUAÇÃO LEGAL, CONCLUSÕES E RECOMENDAÇÕES

Observações:

CARTAS EXTRAPOLAM OS LIMITES DA RMC

Ano de publicação:

NÃO PUBLICADO

MAPA DE DISTRIBUIÇÃO DE Cu, Pb, Zn, Co, Ni, Fe, Mn, As (SEDIMENTOS DE CORRENTE) E Au (CONCENTRADOS DE BATEIA)

ESCALA: 1:25.000

ANO DE EXECUÇÃO: 1983

Fonte:

LEVANTAMENTO GEOQUÍMICO DE SEMIDETALHE NA ÁREA DA SEQUÊNCIA ANTINHA (PR)

Conteúdo:

DISTRIBUIÇÃO DOS ELEMENTOS NAS DRENAGENS, CONSIDERANDO ANOMALIAS DE PRIMEIRA, SEGUNDA E TERCEIRA ORDENS

Classificação:

GEOQUÍMICA

Contratante/Executor:

MINEROPAR

Método de elaboração:

COLETA DE AMOSTRAS DE SEDIMENTOS DE CORRENTE ANALISADOS, NA FRAÇÃO MENOR QUE 80 MESH, PARA Cu, Pb, Zn, Co, Ni, Fe, Mn E As; E DE CONCENTRADOS DE BATEIA ANALISADOS, NA FRAÇÃO MENOR QUE 200 MESH, PARA Au

Abrangência (Sigla dos Municípios):

PARCIAL: AT, CL E RB

Tipo de material e estado de conservação:

VEGETAL EM BOM ESTADO

Tamanho da prancha (cm):

91 X 98

Quantidade de cartas:

9 CARTAS

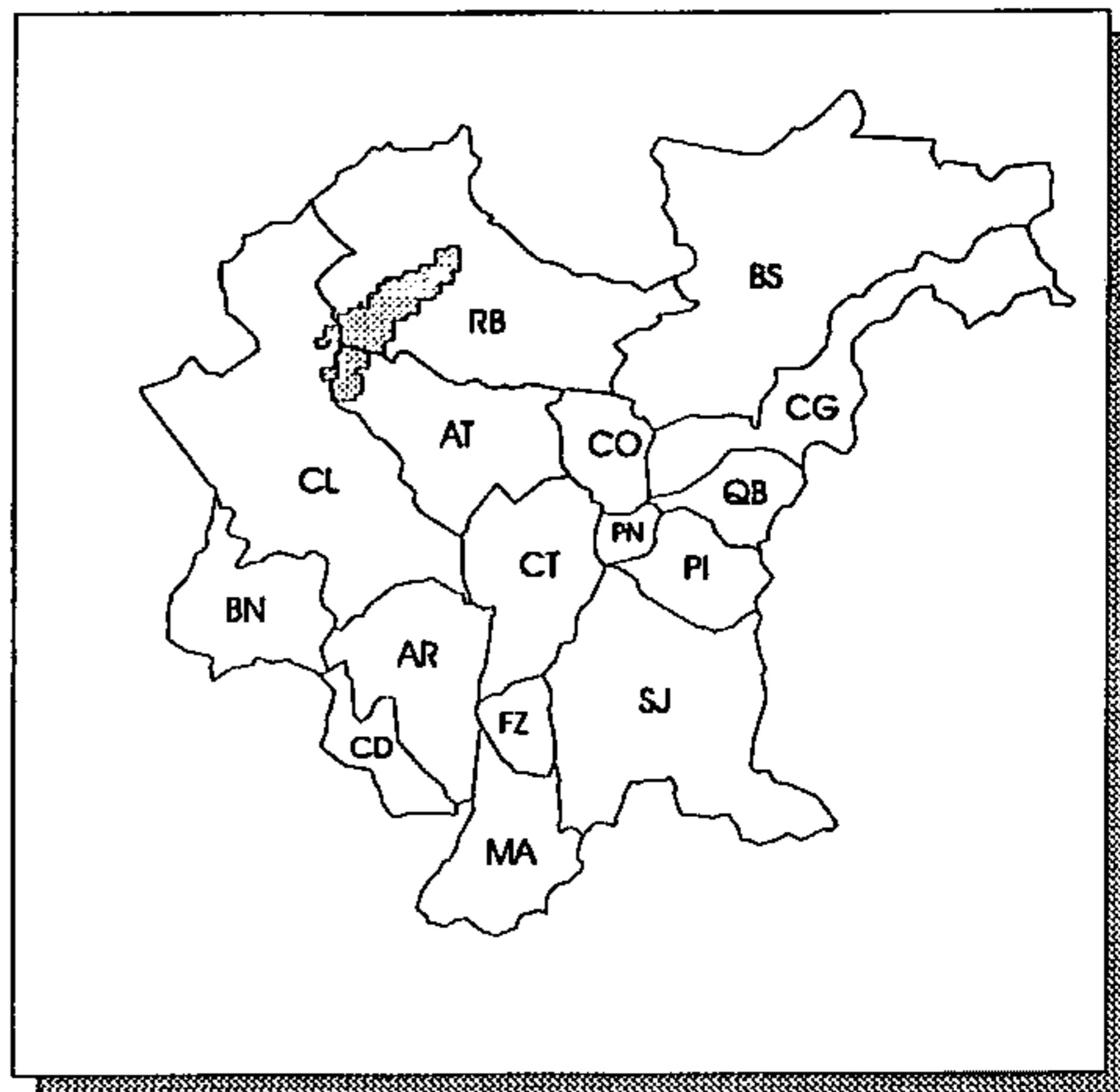

ÁREA LEVANTADA:



Obtenção de cópias:

SOLICITAR À MINEROPAR

Texto:

RELATÓRIO DE 23 pp., MAIS ANEXOS, VERSANDO SOBRE: RESULTADOS OBTIDOS, CONCLUSÕES E RECOMENDAÇÕES

Observações:

Ano de publicação:

NÃO PUBLICADO

MAPA DE DISTRIBUIÇÃO DE Cu, Pb, Zn, Ni, Co, Fe, Mn, As (SEDIMENTO DE CORRENTE) E Au (CONCENTRADO DE BATEIA)

ESCALA: 1:25.000

ANO DE EXECUÇÃO: 1983

Fonte:

LEVANTAMENTO GEOQUÍMICO DE SEMIDETALHE NA ÁREA CAÇADOR-JACUI (PR)

Conteúdo:

VALORES EM ppm PARA O ELEMENTO ANALISADO, ASSINALANDO-SE AS ANOMALIAS DE PRIMEIRA, SEGUNDA E TERCEIRA ORDENS SEGUNDO A POPULAÇÃO DISCRIMINADA

Classificação:

GEOQUÍMICA

Contratante/Executor:

MINEROPAR

Método de elaboração:

COLETA DE AMOSTRAS DE SEDIMENTOS DE CORRENTE ANALISADOS, NA FRAÇÃO MENOR QUE 80 MESH, PARA Cu, Pb, Zn, Ni, Co, Fe, Mn E As; E DE CONCENTRADOS DE BATEIA ANALISADOS POR ABSORÇÃO ATÔMICA, NA FRAÇÃO MENOR QUE 200 MESH, PARA Au

Abrangência (Sigla dos Municípios):

PARCIAL: CL

Tipo de material e estado de conservação:

VEGETAL EM BOM ESTADO

Tamanho da prancha (cm):

75 X 107

Quantidade de cartas:

9 CARTAS

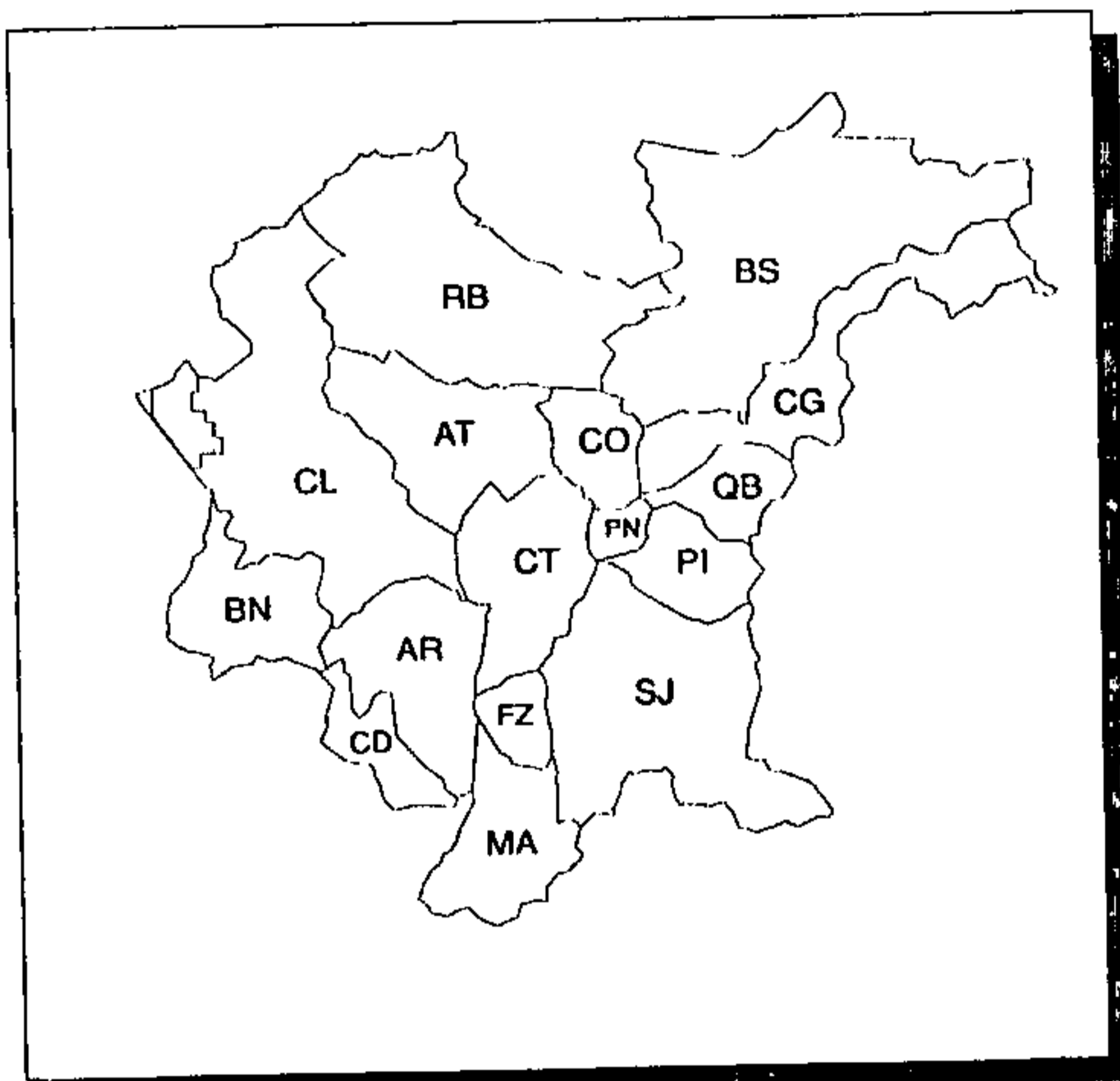

ÁREA LEVANTADA:



Obtenção de cópias:

SOLICITAR À MINEROPAR

Texto:

RELATÓRIO DE 16 pp. VERSANDO SOBRE A METODOLOGIA, RESULTADOS OBTIDOS, CONCLUSÕES E RECOMENDAÇÕES

Observações:

CARTAS EXTRAPOLAM OS LIMITES DA RMC

Ano de publicação:

NÃO PUBLICADO

MAPA DE ESTAÇÕES DE COLETA DE CONCENTRADO DE BATEIA

ESCALA: 1:100.000

ANO DE EXECUÇÃO: 1979

Fonte:

PROJETO GEOQUÍMICA NA ÁREA DE GUARATUBINHA-PIEN

Conteúdo:

UNIDADES LITOESTRATIGRÁFICAS E LOCALIZAÇÃO DOS PONTOS DE COLETA DE CONCENTRADOS DE BATEIA

Classificação:

GEOQUÍMICA

Contratante/Executor:

DNPM/CPRM

Método de elaboração:

COLETA DE AMOSTRAS DE CONCENTRADOS DE BATEIA ANALISADOS POR ESPECTROFOTOMETRIA DE EMISSÃO SEMI-QUANTITATIVA

Abrangência (Sigla dos Municípios):

PARCIAL: CT, MA, PI E SJ

Tipo de material e estado de conservação:

CRONAFLEX EM ÓTIMO ESTADO

Tamanho da prancha (cm):

72 X 74

Quantidade de cartas:

1 CARTA

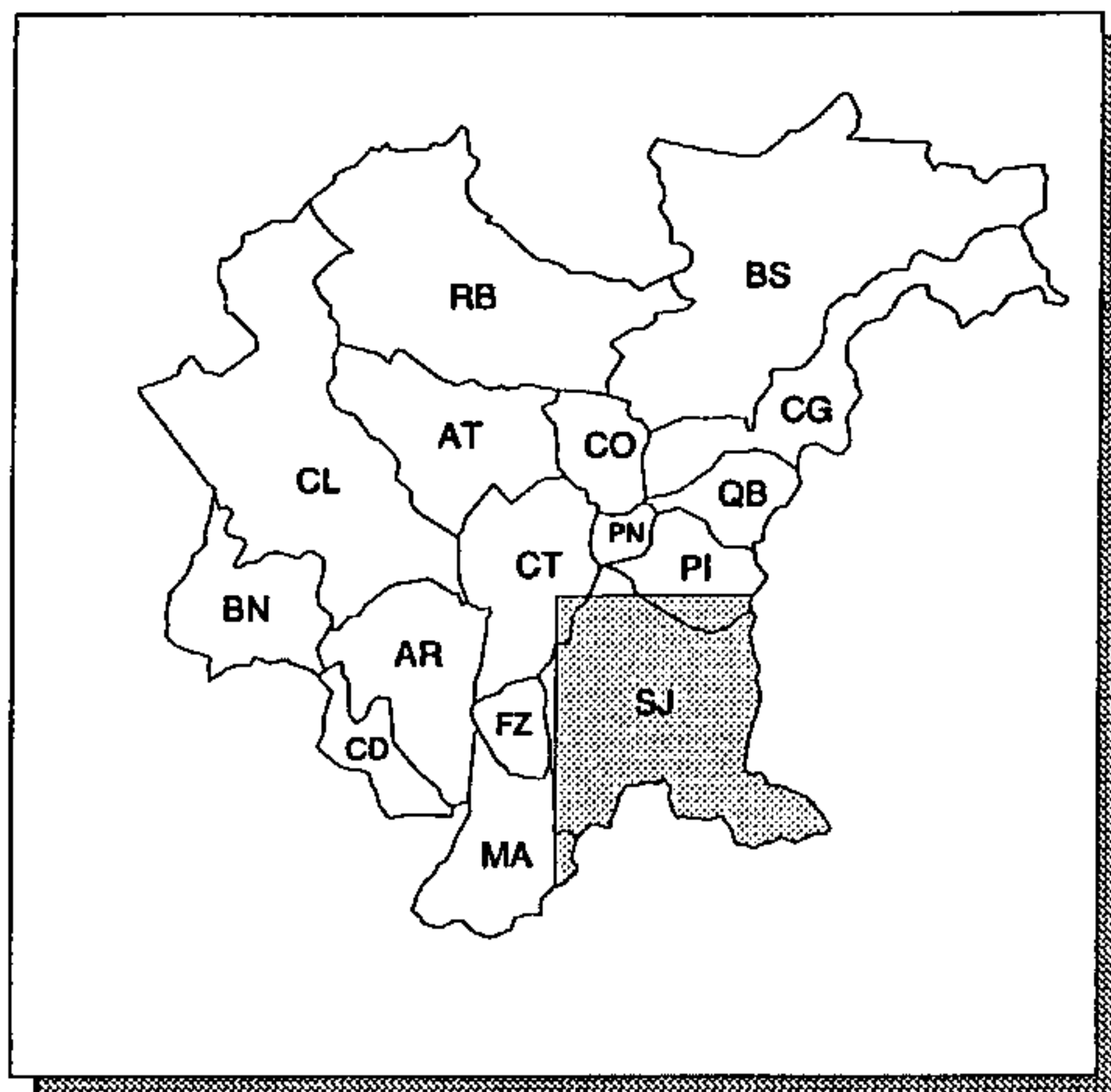

ÁREA LEVANTADA:



Obtenção de cópias:

SOLICITAR À CPRM - SUREG/SP

Texto:

RELATÓRIO DE 194 pp. VERSANDO SOBRE A TÉCNICA DE AMOSTRAGEM, PREPARAÇÃO DAS AMOSTRAS, TÉCNICAS ANALÍTICAS E INTERPRETAÇÃO DOS DADOS

Observações:

PROJETO TODO ABRANGE 2 MAPAS DE ESTAÇÕES DE COLETA DE CONCENTRADO DE BATEIA

Ano de publicação:

NÃO PUBLICADO

MAPA DE ISOTEORES (Pb)

ESCALA: 1:5.000

ANO DE EXECUÇÃO: 1986

Fonte:

PROGRAMA CAPIVARI-PARDO/PROJETO MARQUES DE ABRANTES

Conteúdo:

TRAÇADO DA MALHA DE COLETA DE AMOSTRAS DE SOLO, COM INDICAÇÃO DOS TEORES (ppm) OBTIDOS, E TRAÇADO DAS CURVAS DE ISOTEORES

Classificação:

GEOQUÍMICA

Contratante/Executor:

MINEROPAR

Método de elaboração:

COLETA DE AMOSTRAS DE SOLO, EM MALHA DE 100 X 20m E NO INTERVALO DE 0,3 A 0,5 m DE PROFUNDIDADE, ANALISADAS POR ABSORÇÃO ATÔMICA

Abrangência (Sigla dos Municípios):

PARCIAL: BS

Tipo de material e estado de conservação:

VEGETAL EM BOM ESTADO

Tamanho da prancha (cm):

104 X 55

Quantidade de cartas:

1 CARTA

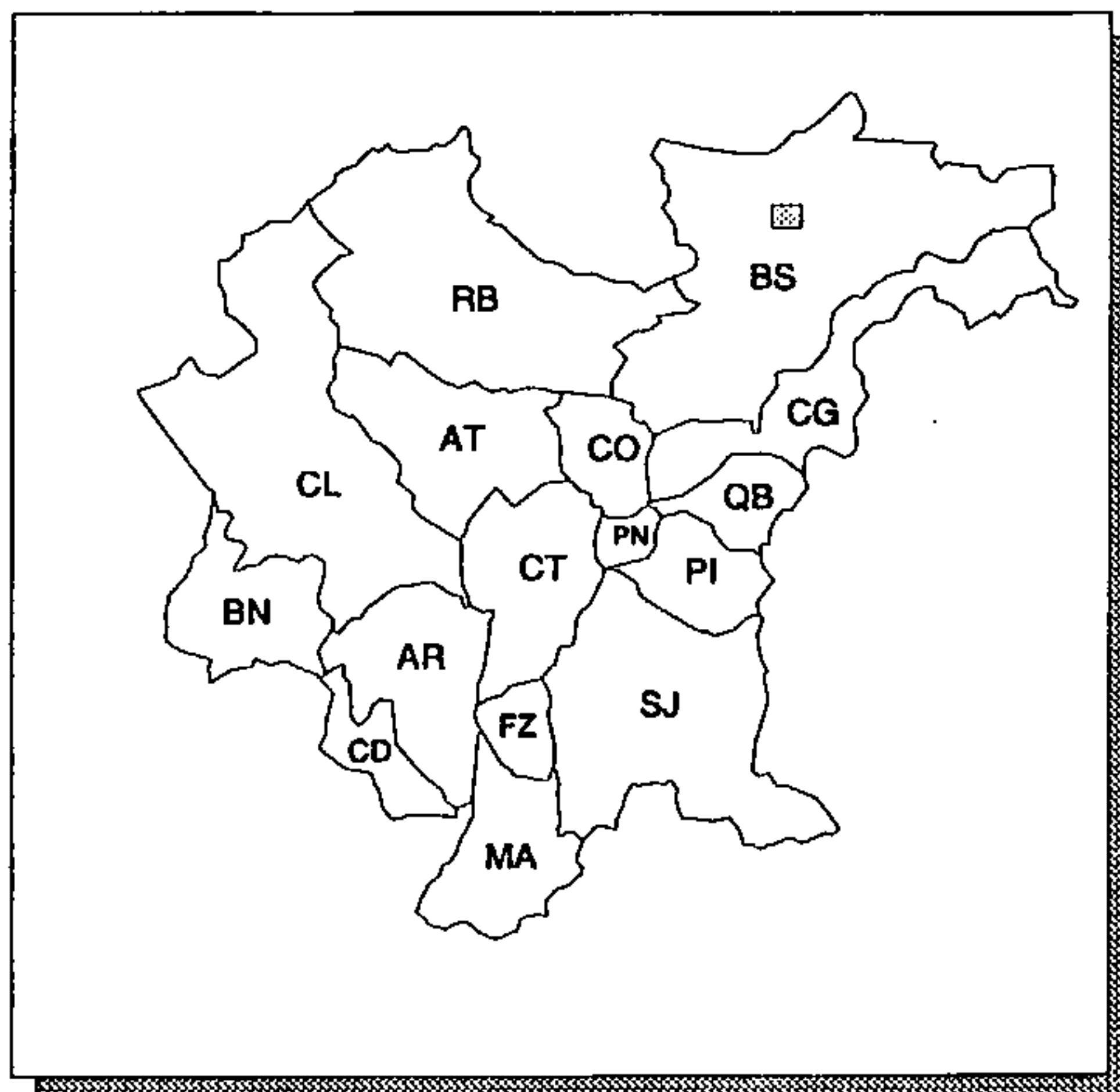

ÁREA LEVANTADA:



Obtenção de cópias:

SOLICITAR À MINEROPAR

Texto:

RELATÓRIO DE 25 pp., MAIS ANEXOS, VERSANDO SOBRE: TRABALHOS REALIZADOS, RESULTADOS OBTIDOS E CONCLUSÕES

Observações:

Área reservada para observações, atualmente vazia.

Ano de publicação:

NÃO PUBLICADO

MAPA DE ISOTEORES DE Cu, Pb, Zn, Ni, Co, Fe, Mn (GEOQUÍMICA DE SOLOS)

ESCALA: 1:5.000

ANO DE EXECUÇÃO: 1985

Fonte:

PROJETO ÁGUAS CLARAS - GEOQUÍMICA DE SOLOS E ESCAVAÇÕES

Conteúdo:

ÁREAS DE ANOMALIAS, EM ppm, DE PRIMEIRA, SEGUNDA E TERCEIRA ORDENS DOS ELEMENTOS Cu, Pb, Zn, Ni, Co, Fe E Mn

Classificação:

GEOQUÍMICA

Contratante/Executor:

MINEROPAR

Método de elaboração:

COLETA DE AMOSTRAS DE SOLO, EM PERFIS NW-SE, COM INTERVALO DE 100 E 20m ENTRE ESTAÇÕES, E ANALISADAS POR ABSORÇÃO ATÔMICA, NA FRAÇÃO MENOR QUE 80 MESH, PARA Cu, Pb, Zn, Ni, Co, Fe E Mn

Abrangência (Sigla dos Municípios):

PARCIAL: BS

Tipo de material e estado de conservação:

VEGETAL EM BOM ESTADO

Tamanho da prancha (cm):

58 X 81

Quantidade de cartas:

7 CARTAS

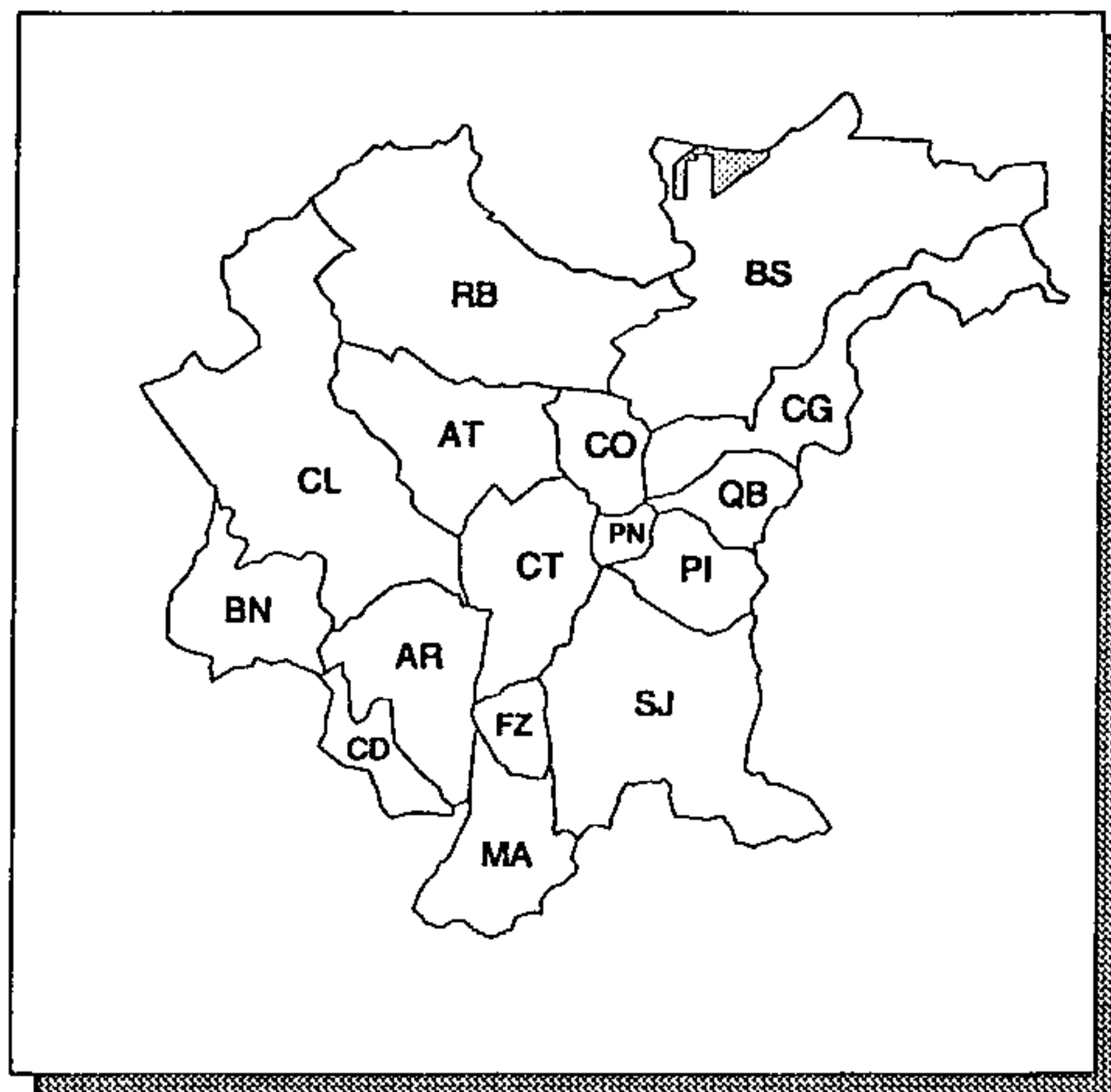

ÁREA LEVANTADA:



Obtenção de cópias:

SOLICITAR À MINEROPAR

Texto:

RELATÓRIO DE 43 pp. VERSANDO SOBRE: GEOLOGIA, GEOQUÍMICA, ESCAVAÇÕES, CONCLUSÕES E RECOMENDAÇÕES

Observações:

CARTAS EXTRAPOLAM OS LIMITES DA RMC

Ano de publicação:

NÃO PUBLICADO

MAPA DE ISOTEORES DE Sn, W, Nb, Ta

ESCALA: 1:25.000

ANO DE EXECUÇÃO: 1986

Fonte:

PROSPECÇÃO DE SEMIDETALHE PARA Sn, W, Ta E Nb NA
ÁREA CAPIVARI-PARDO

Conteúdo:

LINHAS DE ISOTEORES DOS ELEMENTOS: Sn, W, Nb E Ta
EM 6 A 10 INTERVALOS E MAPA-SÍNTESE DE ANOMALIAS
DE Sn (MAIOR QUE 0,45 g/m³), Ta (MAIOR QUE 0,50 g/m³), W
(MAIOR QUE 0,50 g/m³) E Ni (MAIOR QUE 1,12 g/m³)

Classificação:

GEOQUÍMICA

Contratante/Executor:

MINEROPAR

Método de elaboração:

COLETA DE 262 AMOSTRAS DE SEDIMENTOS DE CORREN-
TE E DE 259 AMOSTRAS DE CONCENTRADOS DE BATEIA

Abrangência (Sigla dos Municípios):

PARCIAL: BS

Tipo de material e estado de conservação:

VEGETAL EM BOM ESTADO

Tamanho da prancha (cm):

83 X 117

Quantidade de cartas:

5 CARTAS

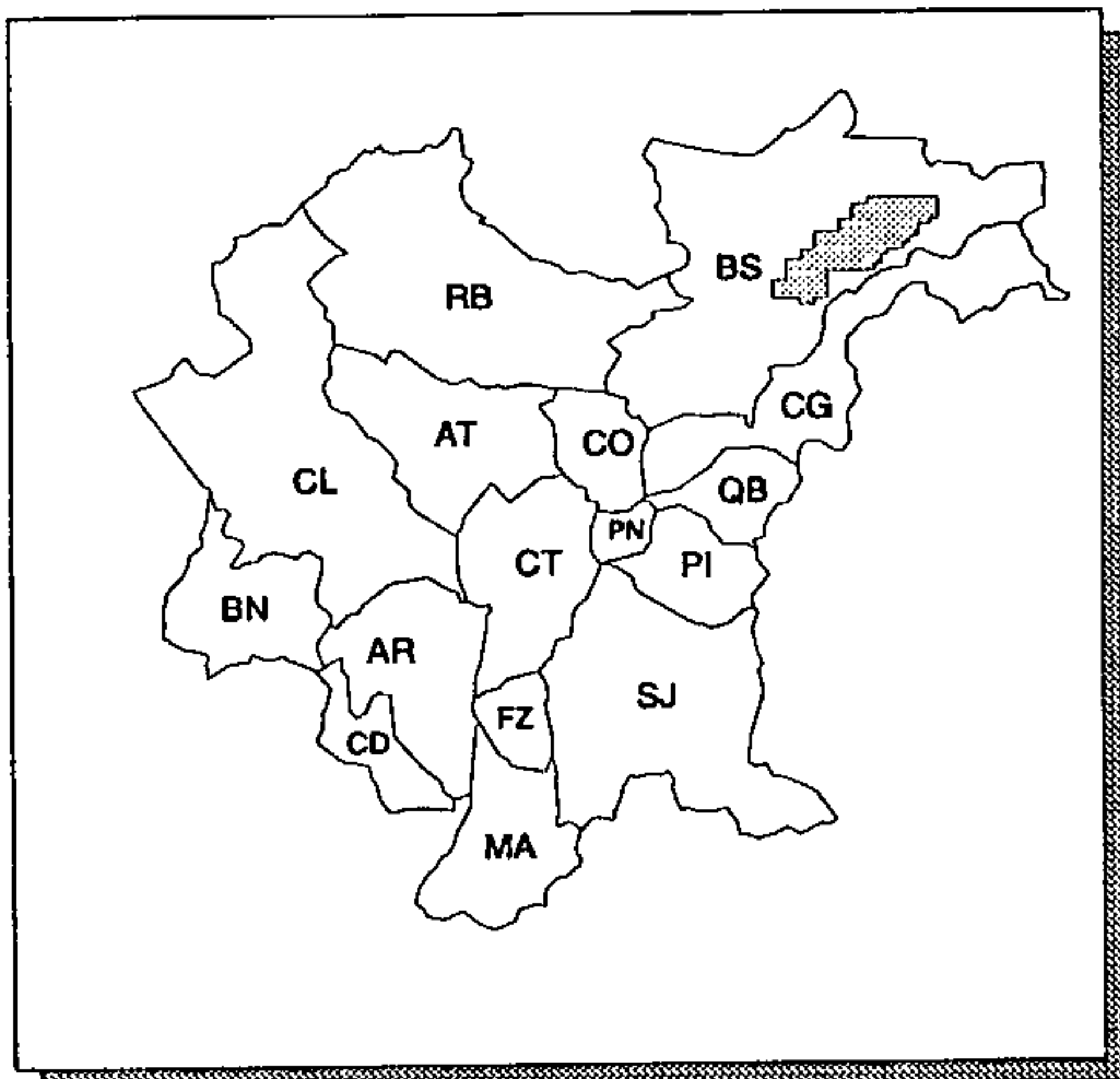

ÁREA LEVANTADA: 

Obtenção de cópias:

SOLICITAR À MINEROPAR

Texto:

RELATÓRIO DE 12 pp. VERSANDO SOBRE: RESULTADOS
OBTIDOS, RECOMENDAÇÕES E CONCLUSÕES

Observações:

NÃO HÁ, NO TEXTO, ESPECIFICAÇÕES SOBRE A
METODOLOGIA DAS ANÁLISES

Ano de publicação:

NÃO PUBLICADO

MAPA DE ISOVALOR

ESCALA: 1:2.000

ANO DE EXECUÇÃO: 1987

Fonte:

RELATÓRIO FINAL DO PROJETO SÃO SILVESTRE (ALVO ARROIO DO BUGIU)

Conteúdo:

CURVAS DE ISOVALORES DOS ELEMENTOS Pb E Zn

Classificação:

GEOQUÍMICA

Contratante/Executor:

MINEROPAR

Método de elaboração:

COLETA DE AMOSTRAS DE SOLO, EM MALHA DE 200 X 50m, ANALISADOS PARA Cu, Pb, Zn, Ni, Co E Mn

Abrangência (Sigla dos Municípios):

PARCIAL: RB

Tipo de material e estado de conservação:

VEGETAL EM BOM ESTADO

Tamanho da prancha (cm):

29 X 41

Quantidade de cartas:

4 CARTAS

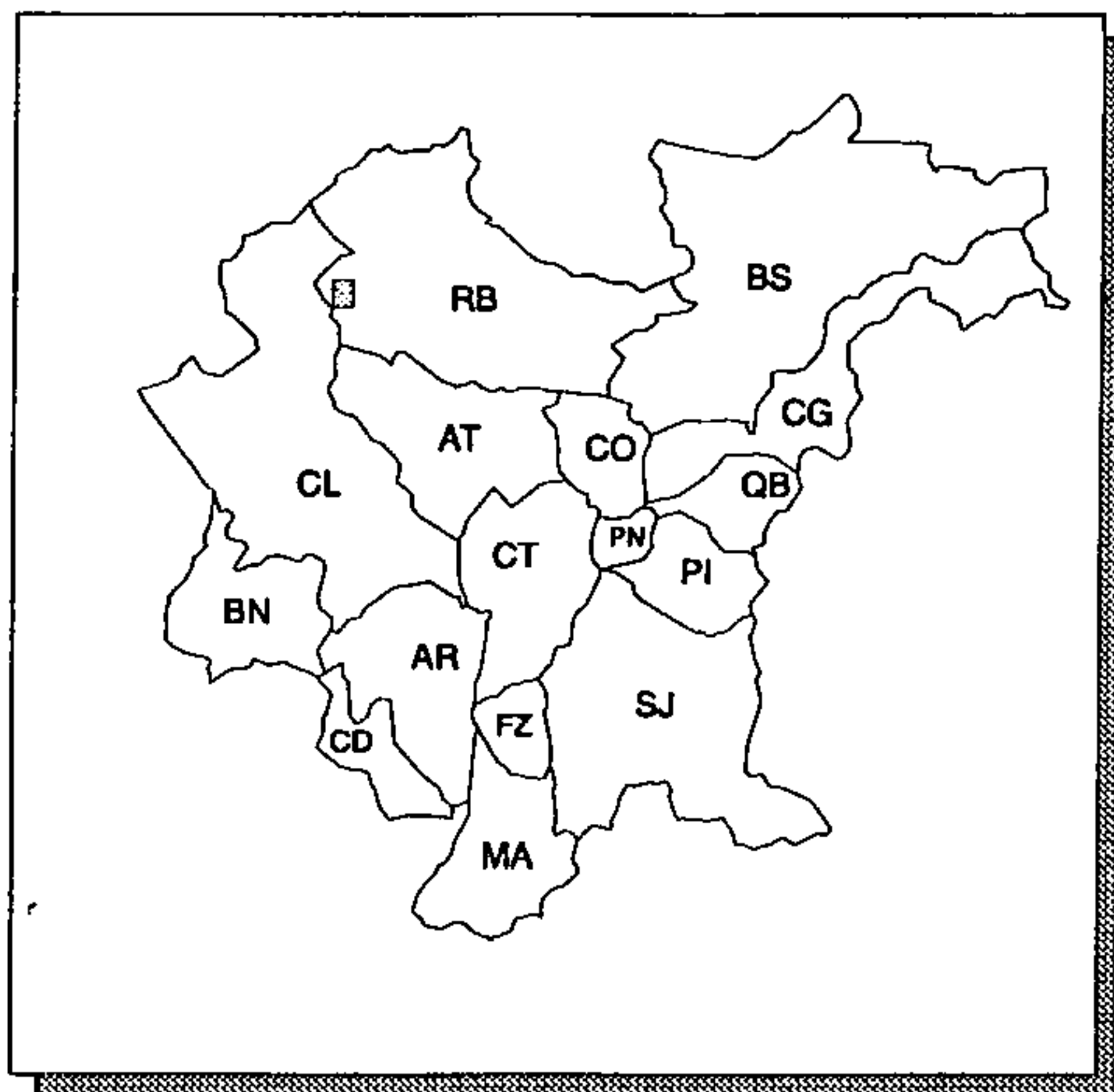

ÁREA LEVANTADA:

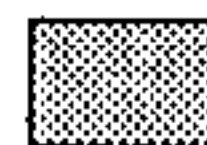

Obtenção de cópias:

SOLICITAR À MINEROPAR

Texto:

RELATÓRIO DE 53 pp. VERSANDO SOBRE: DESCRIÇÃO DOS TRABALHOS, RESULTADOS OBTIDOS, CONCLUSÕES E RECOMENDAÇÕES

Observações:

Área reservada para observações.

Ano de publicação:

NÃO PUBLICADO

MAPA DE LOCALIZAÇÃO DAS ÁREAS SELECIONADAS PARA "FOLLOW-UP"

ESCALA: 1: 100.000

ANO DE EXECUÇÃO: 1978

Fonte:

PROJETO GEOQUÍMICA NO VALE DO RIBEIRA - "FOLLOW-UP"

Conteúdo:

ÁREAS PARA "FOLLOW-UP" SELECIONADAS PELA GEOQUÍMICA REGIONAL, E INDICAÇÃO DO TIPO DE AMOSTRA ANALISADA (SEDIMENTO DE CORRENTE E/OU CONCENTRADO DE BATEIA) E DOS ELEMENTOS PROMISSORES

Classificação:

GEOQUÍMICA

Contratante/Executor:

DNPM/CPRM

Método de elaboração:

UTILIZAÇÃO DOS RESULTADOS DA ABSORÇÃO ATÔMICA EM CONJUNTO COM DADOS GEOLÓGICOS E PARÂMETROS GEOQUÍMICOS OBTIDOS POR MEIOS ESTATÍSTICOS, ATRIBUINDO-SE PONTUAÇÕES A AMBOS

Abrangência (Sigla dos Municípios):

PARCIAL: BS E RB

Tipo de material e estado de conservação:

CRONAFLEX EM ÓTIMO ESTADO

Tamanho da prancha (cm):

71 X 77

Quantidade de cartas:

2 CARTAS DE CORTE 30' X 30'

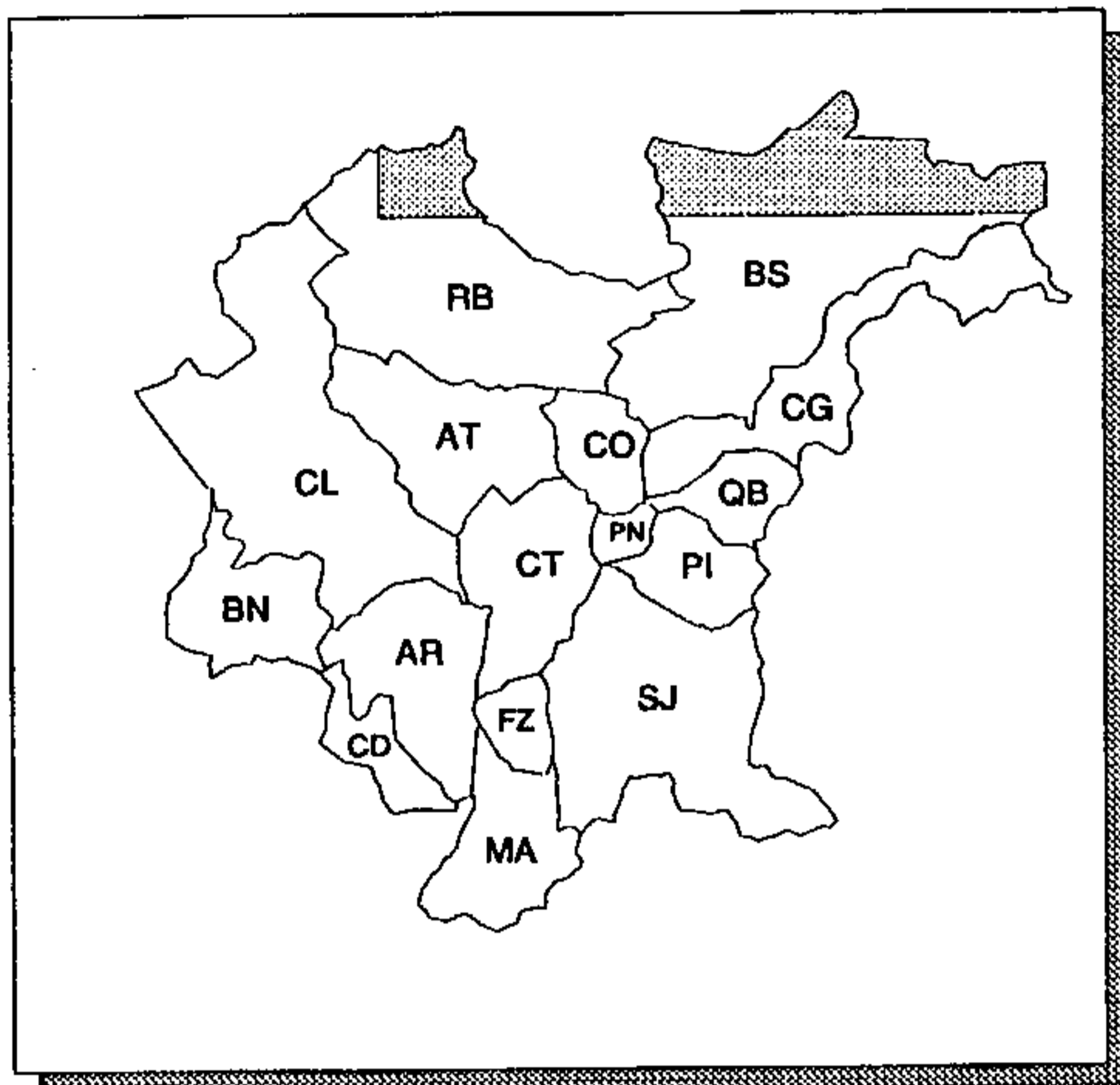

ÁREA LEVANTADA: 

Obtenção de cópias:

SOLICITAR À CPRM - SUREG/SP

Texto:

RELATÓRIO DE 62 pp., MAIS ANEXOS, VERSANDO SOBRE AS ÁREAS SELECIONADAS, CRITÉRIOS DE SELEÇÃO, TÉCNICAS DE AMOSTRAGEM E DE ANÁLISE

Observações:

PROJETO TODO ABRANGE 9 MAPAS DE LOCALIZAÇÃO DAS ÁREAS SELECIONADAS PARA "FOLLOW-UP"

Ano de publicação:

NÃO PUBLICADO

MAPA DE LOCALIZAÇÃO DE AMOSTRAGEM EM SEDIMENTO DE CORRENTE

ESCALA: 1:100.000

ANO DE EXECUÇÃO: 1979

Fonte:

PROJETO GEOQUÍMICO NA ÁREA DE GUARATUBINHA-PIEN

Conteúdo:

UNIDADES LITOESTRATIGRÁFICAS E LOCALIZAÇÃO DOS
PONTOS AMOSTRADOS PARA SEDIMENTO DE CORRENTE

Classificação:

GEOQUÍMICA

Contratante/Executor:

DNPM/CPRM

Método de elaboração:

COLETA DE AMOSTRAS DE SEDIMENTOS DE CORRENTE, A
MAIORIA DO TIPO COMPOSTA (COLETA EM VÁRIOS PON-
TOS, NUMA DISTÂNCIA ENTRE 5 A 20m) E COM DENSIDADE
DE 1 AMOSTRA POR 1,2 km²

Abrangência (Sigla dos Municípios):

PARCIAL: CT, MA, PI E SJ

Tipo de material e estado de conservação:

CRONAFLEX EM ÓTIMO ESTADO

Tamanho da prancha (cm):

72 X 74

Quantidade de cartas:

1 CARTA

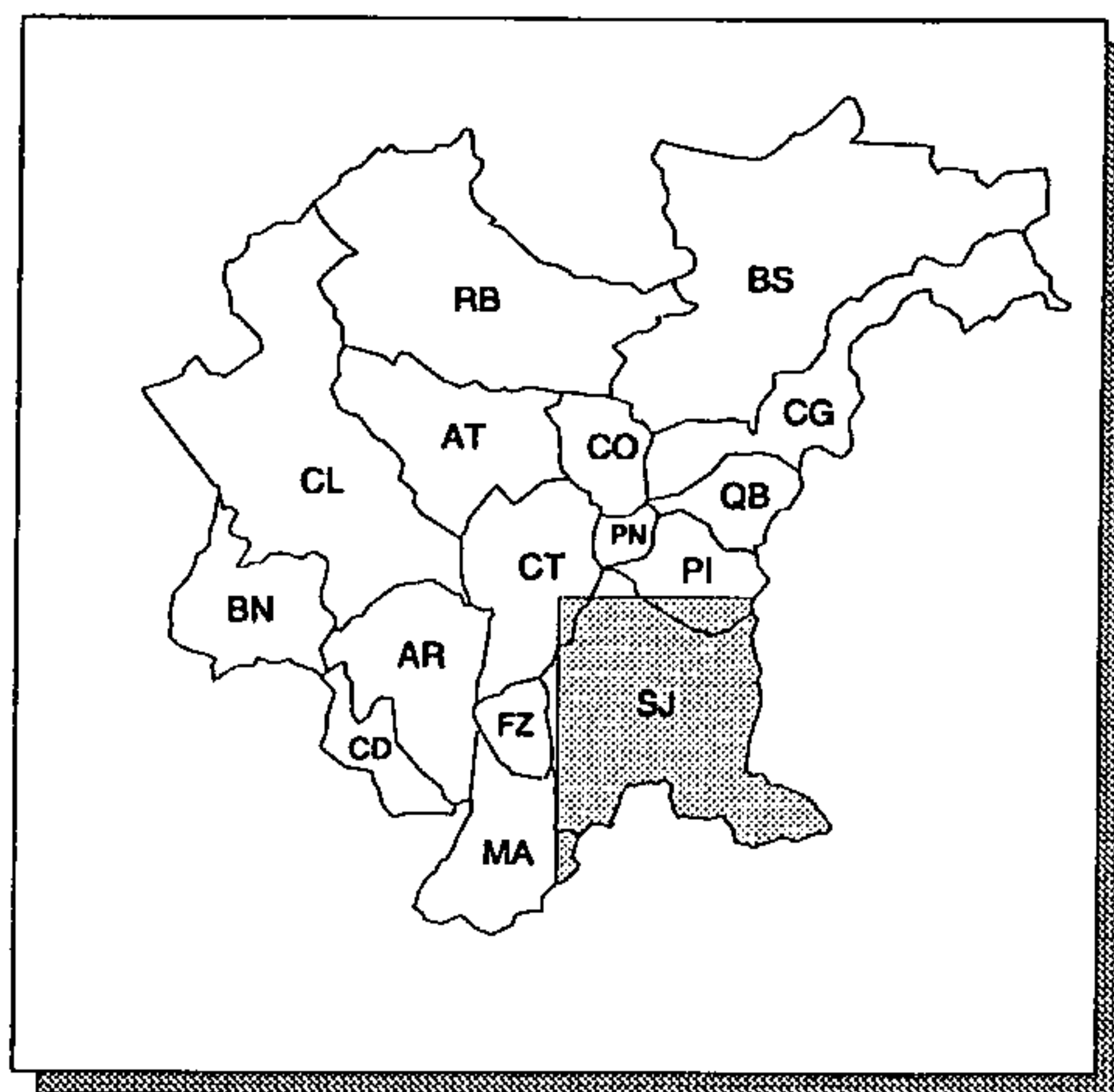

ÁREA LEVANTADA: 

Obtenção de cópias:

SOLICITAR À CPRM - SUREG/SP

Texto:

RELATÓRIO DE 194 pp. VERSANDO SOBRE: ESTUDOS PROS-
PECTIVOS DE ELEMENTOS-ALVOS "IN NATURA" E FRAÇÃO
PESADA

Observações:

PROJETO TODO ABRANGE 2 MAPAS DE LOCALIZAÇÃO DE
AMOSTRAGEM EM SEDIMENTO DE CORRENTE

Ano de publicação:

NÃO PUBLICADO

MAPA DE LOCALIZAÇÃO DE ÁREAS SELECIONADAS PARA "FILL-IN"

ESCALA: 1: 100.000

ANO DE EXECUÇÃO: 1979

Fonte:

PROJETO GEOQUÍMICA NA ÁREA DE GUARATUBINHA-PIEN

Conteúdo:

UNIDADES LITOESTRATIGRÁFICAS E INDICAÇÃO DAS ÁREAS PARA ETAPA DE ESTUDO GEOQUÍMICO DE SEMI-DETALHE

Classificação:

GEOQUÍMICA

Contratante/Executor:

DNPM/CPRM

Método de elaboração:

SELEÇÃO DE ÁREAS COM VALORES ANÔMALOS, DETECTADOS ESTATISTICAMENTE

Abrangência (Sigla dos Municípios):

PARCIAL: CT, MA, PI E SJ

Tipo de material e estado de conservação:

CRONAFLEX EM ÓTIMO ESTADO

Tamanho da prancha (cm):

72 X 74

Quantidade de cartas:

1 CARTA

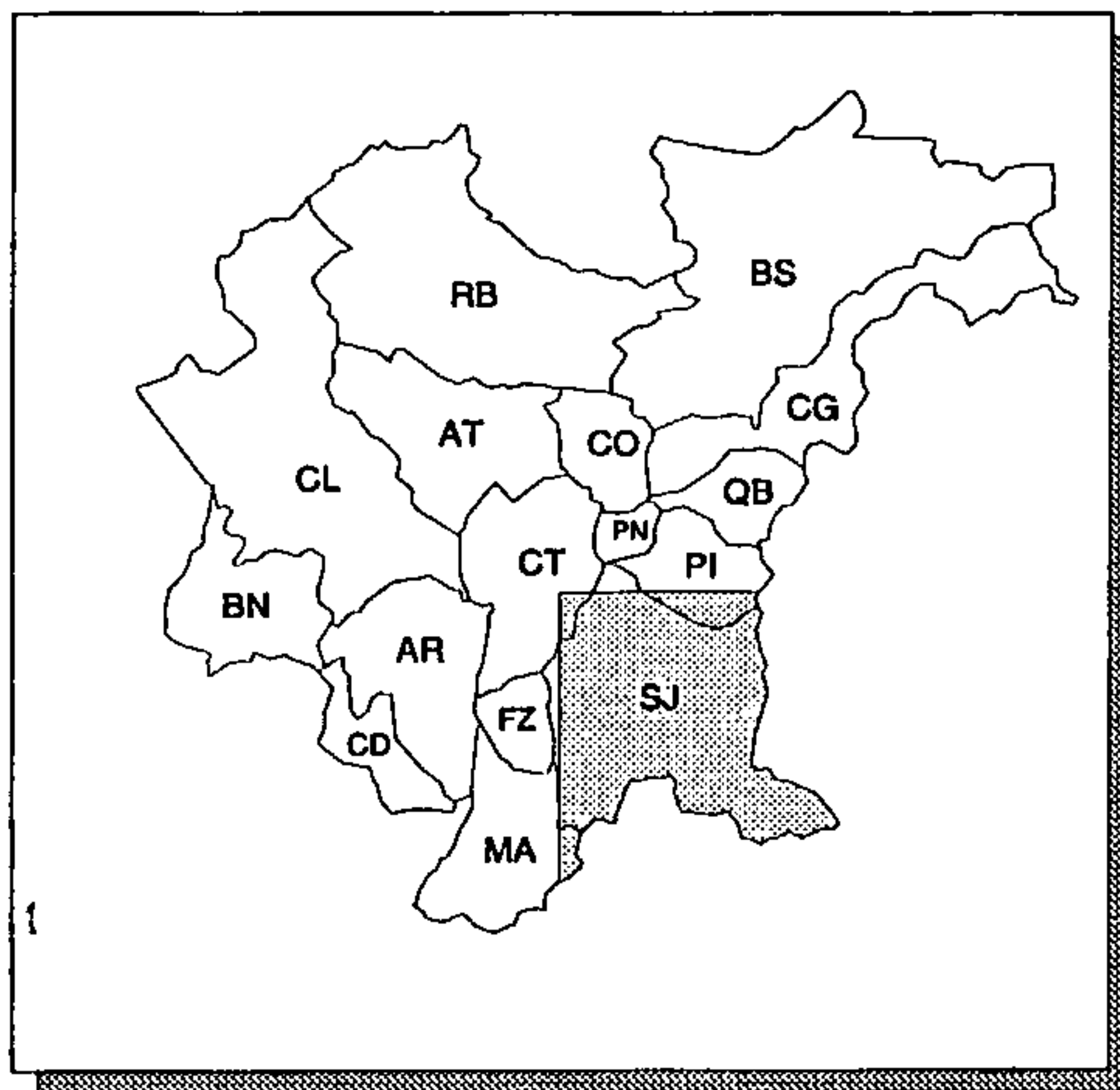

ÁREA LEVANTADA: 

Obtenção de cópias:

SOLICITAR À CPRM - SUREG/SP

Texto:

RELATÓRIO DE 194 pp. VERSANDO SOBRE A TÉCNICA DE AMOSTRAGEM, PREPARAÇÃO DAS AMOSTRAS, TÉCNICAS ANALÍTICAS E INTERPRETAÇÃO DOS DADOS

Observações:

PROJETO TODO ABRANGE 2 MAPAS DE LOCALIZAÇÃO DE ÁREAS SELECIONADAS PARA "FILL-IN"

Ano de publicação:

NÃO PUBLICADO

MAPA DE LOCALIZAÇÃO DE ZONAS ANÔMALAS

ESCALA: 1:100.000

ANO DE EXECUÇÃO: 1980

Fonte:

GEOLOGIA E POTENCIAL ECONÔMICO DA SEQUÊNCIA PERAU

Conteúdo:

ZONAS ANÔMALAS, DISTINGUINDO-SE OS ELEMENTOS ANÔMALOS EM PRIMEIRA E/OU SEGUNDA ORDEM. INDICAÇÃO DO PONTO COM A AMOSTRA ANÔMALA E LIMITES DAS ZONAS ANÔMALAS INTERNAS E EXTERNAS A FAIXA PERAU

Classificação:

GEOQUÍMICA

Contratante/Executor:

MINEROPAR

Método de elaboração:

A PARTIR DOS RESULTADOS OBTIDOS NAS ANÁLISES DOS ELEMENTOS Ni, Co, Cu, Pb, Zn, DEFINEM-SE VALORES ANÔMALOS E ÁREA DE INFLUÊNCIA DA AMOSTRA ANÔMALA

Abrangência (Sigla dos Municípios):

PARCIAL: AT, BN, BS, CL E RB

Tipo de material e estado de conservação:

VEGETAL EM BOM ESTADO

Tamanho da prancha (cm):

30 X 125

Quantidade de cartas:

1 CARTA

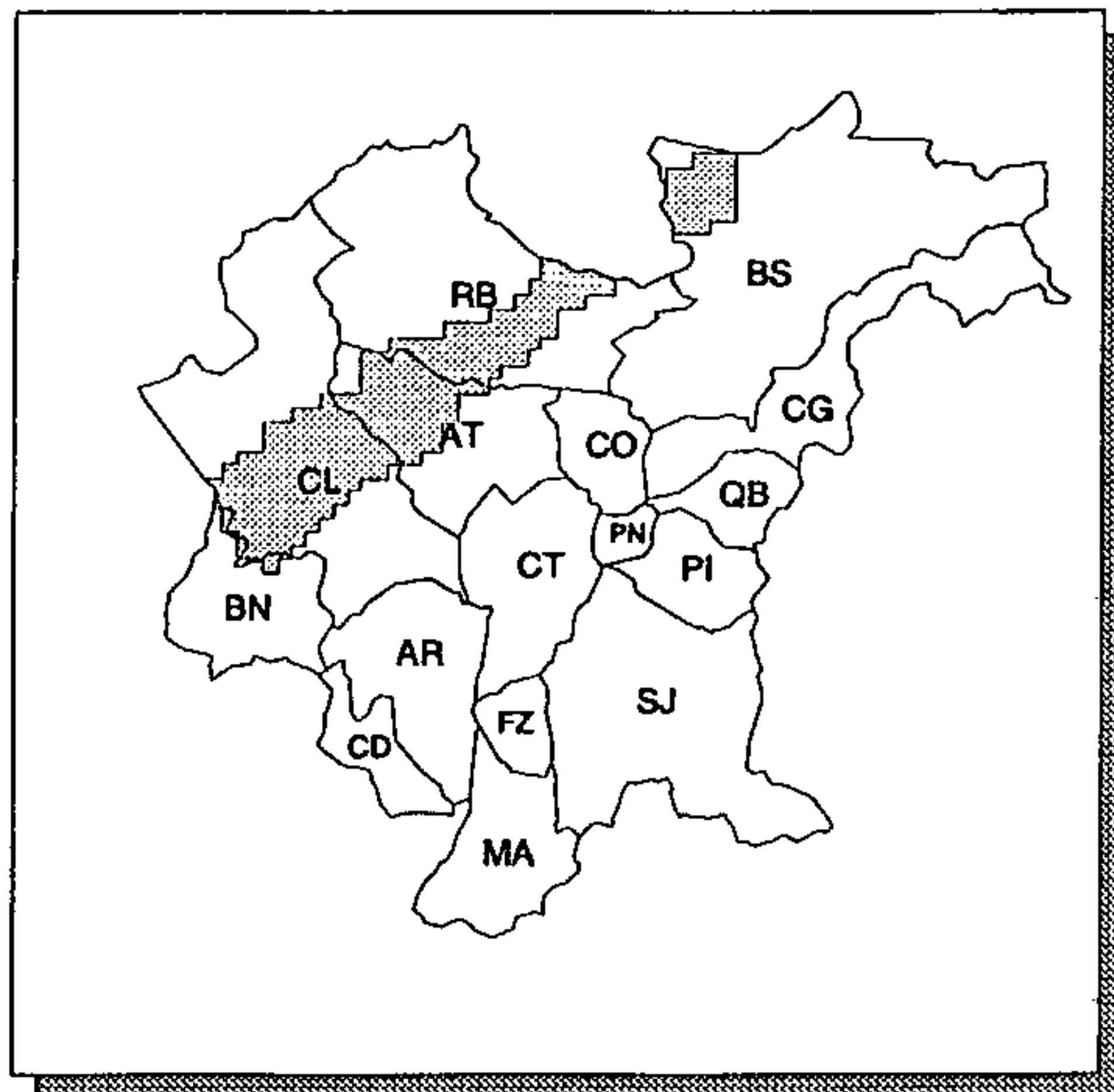

ÁREA LEVANTADA: 

Obtenção de cópias:

SOLICITAR À MINEROPAR

Texto:

RELATÓRIO DE 81 pp. VERSANDO SOBRE: ASPECTOS DA GEOLOGIA DA SEQUÊNCIA PERAU, PROSPECÇÃO GEOQUÍMICA, GEOLOGIA ECONÔMICA, SITUAÇÃO LEGAL, CONCLUSÕES E RECOMENDAÇÕES

Observações:

AVERIGUAÇÃO DAS ÁREAS ANÔMALAS É TEMA DO PROJETO ULTRAMORFITOS (PROGRAMA DE INTERPRETAÇÃO DE ANOMALIAS). CARTA EXTRAPOLA OS LIMITES DA RMC

Ano de publicação:

NÃO PUBLICADO

MAPA DE LOCALIZAÇÃO DE ZONAS ANÔMALAS

ESCALA: 1:100.000

ANO DE EXECUÇÃO: 1980

Fonte:

PROJETO ULTRAMORFITOS (PROGRAMA DE INTERPRETAÇÃO DE ANOMALIAS)

Conteúdo:

LIMITES DE 19 ZONAS ANÔMALAS

Classificação:

GEOQUÍMICA

Contratante/Executor:

MINEROPAR

Método de elaboração:

REAMOSTRAGEM E ADENSAMENTO NAS ÁREAS ANÔMALAS, OBTIDAS NO PROJETO GEOLOGIA E POTENCIAL ECONÔMICO DA SEQUÊNCIA PERAU, E EXECUÇÃO DE PERFIS GEOLÓGICOS

Abrangência (Sigla dos Municípios):

PARCIAL: AT, BN, BS, CL E RB

Tipo de material e estado de conservação:

VEGETAL EM BOM ESTADO

Tamanho da prancha (cm):

30 X 125

Quantidade de cartas:

1 CARTA

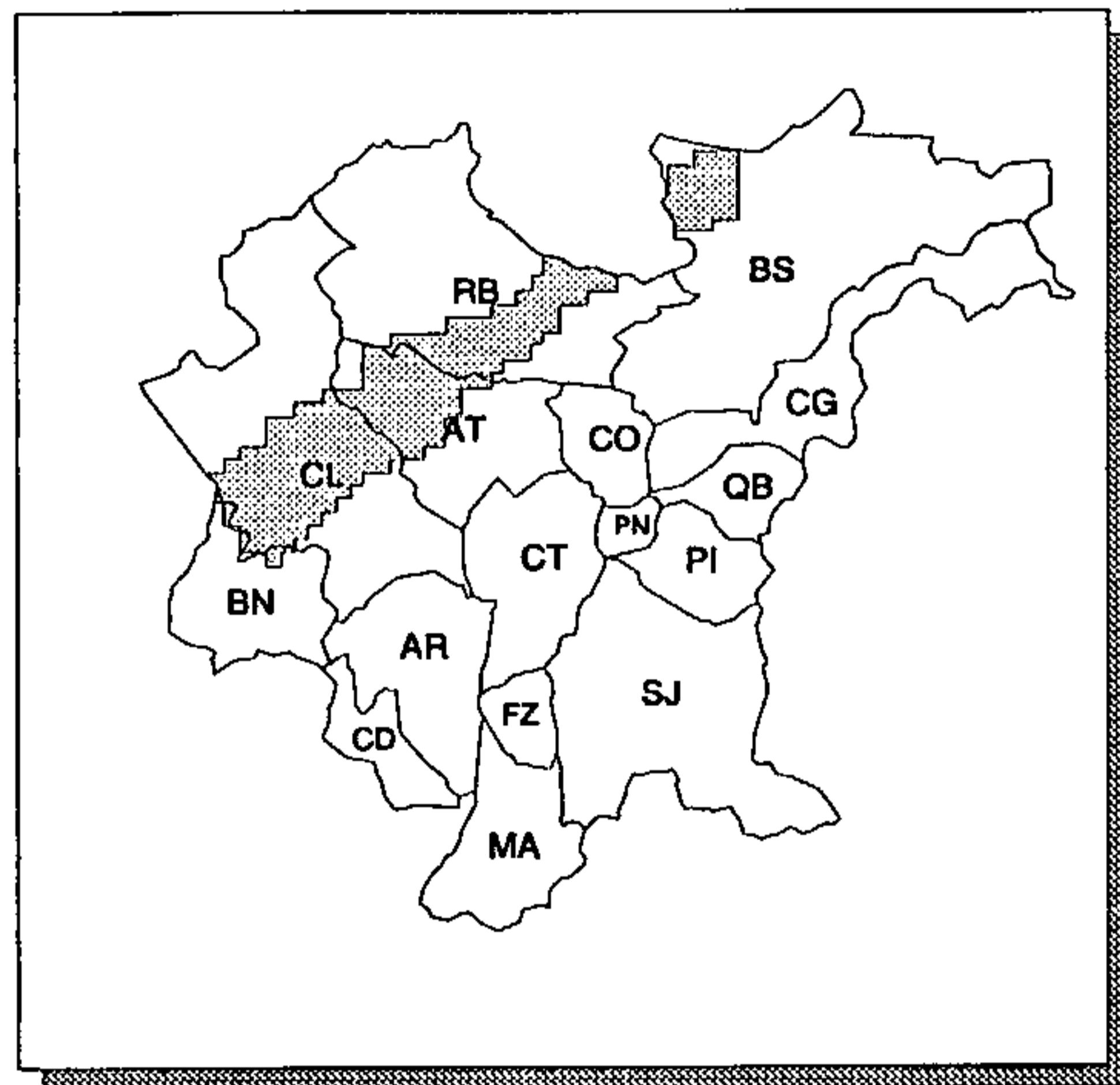

ÁREA LEVANTADA:

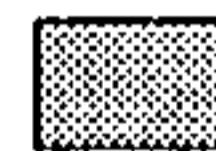

Obtenção de cópias:

SOLICITAR À MINEROPAR

Texto:

RELATÓRIO DE 48 pp., MAIS ANEXOS, VERSANDO SOBRE: DESCRIÇÃO DAS ANOMALIAS, CONCLUSÕES E RECOMENDAÇÕES

Observações:

CARTA EXTRAPOLA OS LIMITES DA RMC

Ano de publicação:

NÃO PUBLICADO

MAPA DE LOCALIZAÇÃO DOS ALVOS

ESCALA: 1:5.000

ANO DE EXECUÇÃO: 1982

Fonte:

PROSPECTO BETARA - RELATÓRIO DE ETAPA 01

Conteúdo:

ÁREAS ANÔMALAS (EM ORDEM DE PRIORIDADE), COM INDICAÇÃO DOS ELEMENTOS E/OU COMBINAÇÃO DE ELEMENTOS ANÔMALOS DETECTADOS (Cu, Pb, Zn, Ni, Co, Fe, Mn) E LIMITES DAS ÁREAS COM ALVARÁ DE PESQUISA

Classificação:

GEOQUÍMICA

Contratante/Executor:

MINEROPAR

Método de elaboração:

DELIMITAÇÃO DAS ÁREAS ANÔMALAS A PARTIR DOS DADOS APRESENTADOS NOS MAPAS DE ANOMALIAS GEOQUÍMICAS

Abrangência (Sigla dos Municípios):

PARCIAL: AT E RB

Tipo de material e estado de conservação:

VEGETAL EM BOM ESTADO

Tamanho da prancha (cm):

60 X 83

Quantidade de cartas:

2 CARTAS

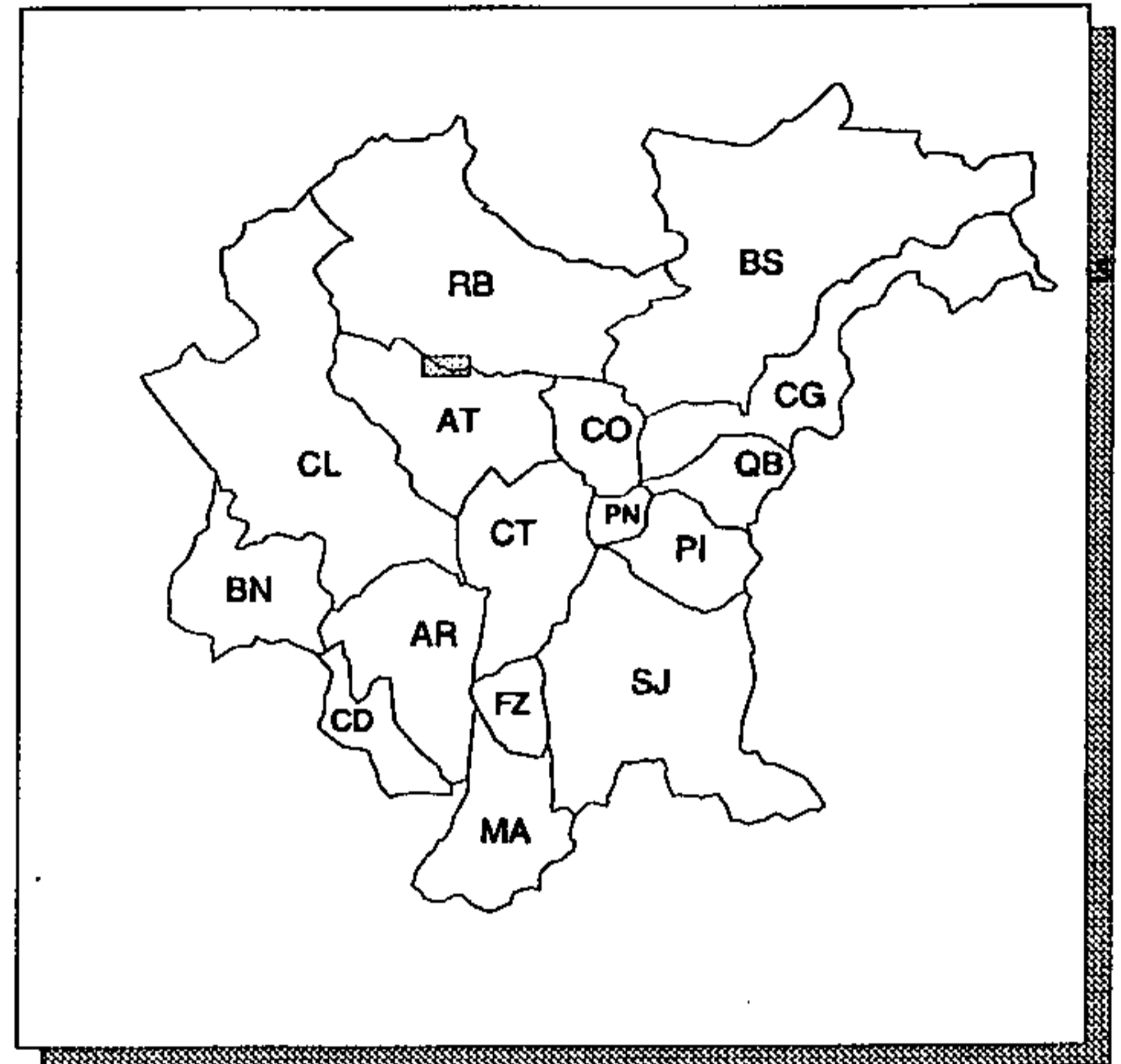

ÁREA LEVANTADA: 

Obtenção de cópias:

SOLICITAR À MINEROPAR

Texto:

RELATÓRIO DE 41 pp. VERSANDO SOBRE: GEOLOGIA, GEOQUÍMICA, GEOFÍSICA, INTEGRAÇÃO DOS DADOS E CONCLUSÕES (ANEXO RESULTADO DE ANÁLISES QUÍMICAS)

Observações:

Área vazia para observações.

Ano de publicação:

NÃO PUBLICADO

MAPA DE TEORES DE (Cu, Pb, Zn, Co, Ni) SEDIMENTO DE CORRENTE

ESCALA: 1: 100.000

ANO DE EXECUÇÃO: 1979

Fonte:

PROJETO GEOQUÍMICA NA ÁREA DE GUARATUBINHA-PIEN

Conteúdo:

UNIDADES LITOESTRATIGRÁFICAS; LOCALIZAÇÃO DOS PONTOS DE AMOSTRAGEM E, EM INTERVALOS DE ppm, OS VALORES OBTIDOS, E GRÁFICO COM A FREQUÊNCIA DESSES VALORES

Classificação:

GEOQUÍMICA

Contratante/Executor:

DNPM/CPRM

Método de elaboração:

ANÁLISE DA FRAÇÃO MENOR QUE 150 MESH POR ABSORÇÃO ATÔMICA, COM EXTRAÇÃO A QUENTE E A FRIO (EDTA)

Abrangência (Sigla dos Municípios):

PARCIAL: CT, MA, PI E SJ

Tipo de material e estado de conservação:

CRONAFLEX EM ÓTIMO ESTADO

Tamanho da prancha (cm):

72 X 74

Quantidade de cartas:

5 CARTAS, SENDO 1 PARA CADA ELEMENTO

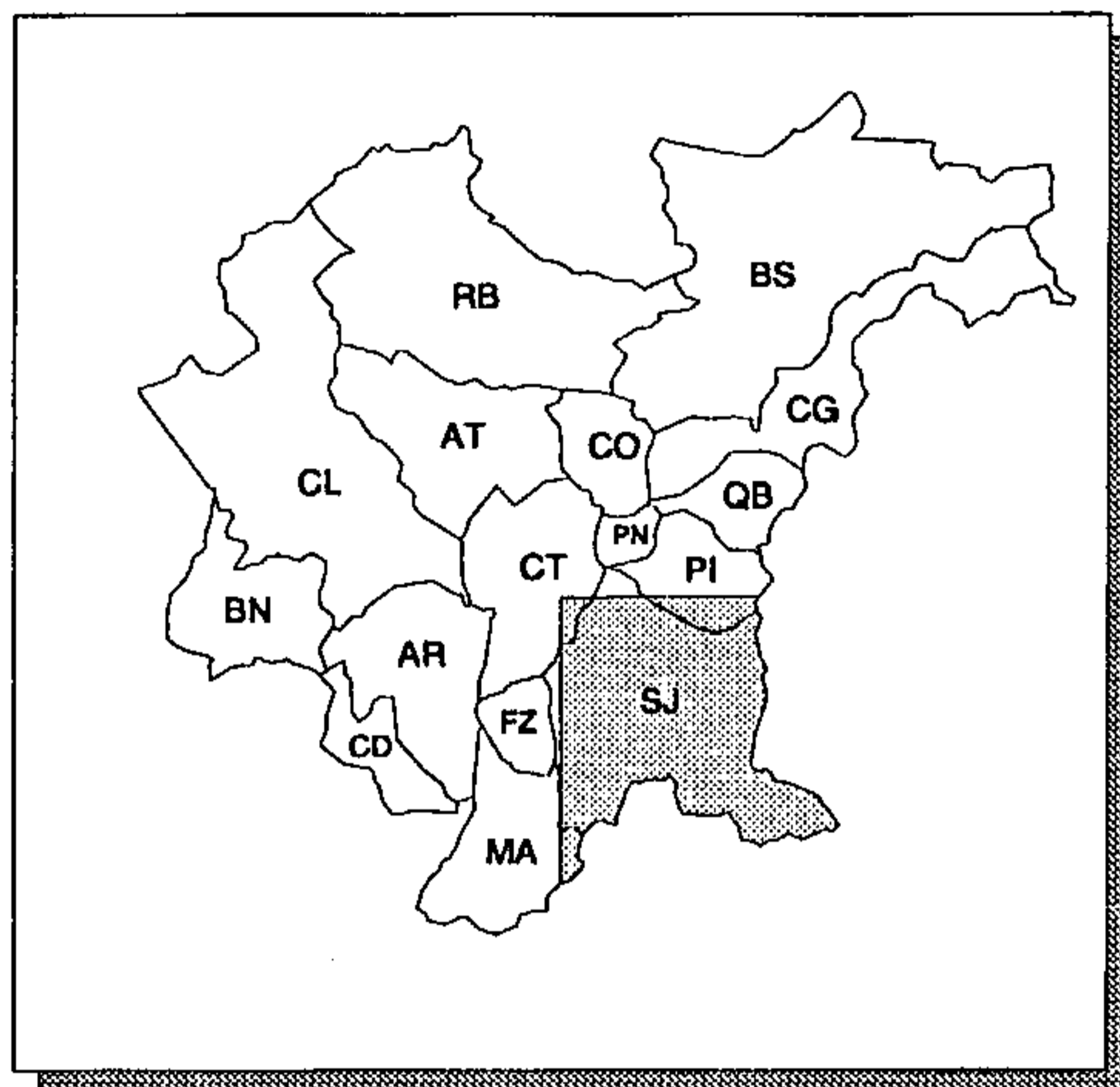

ÁREA LEVANTADA:



Obtenção de cópias:

SOLICITAR À CPRM - SUREG/SP

Texto:

RELATÓRIO DE 194 pp. VERSANDO SOBRE A TÉCNICA DE AMOSTRAGEM, PREPARAÇÃO DAS AMOSTRAS, TÉCNICAS ANALÍTICAS E INTERPRETAÇÃO DOS DADOS

Observações:

PROJETO TODO ABRANGE 10 MAPAS DE TEORES DE (Cu, Pb, Zn, Co, Ni) EM SEDIMENTO DE CORRENTE

Ano de publicação:

NÃO PUBLICADO

MAPA DE TEORES DE ION FLUORETO EM ÁGUA

MAPA INTEGRADO

ESCALA: 1: 250.000

ANO DE EXECUÇÃO: 1978

Fonte:

PROJETO GEOQUÍMICA NO VALE DO RIBEIRA -
GEOQUÍMICA REGIONAL

Conteúdo:

INDICAÇÃO DE TEORES DE ION FLUORETO, EM ppb

Classificação:

GEOQUÍMICA

Contratante/Executor:

DNPM/CPRM

Método de elaboração:

ANÁLISES REALIZADAS NO CAMPO, USANDO-SE POTEN-
CIÔMETRO MARCA ÓRION (APARELHO LONALYSER 407A),
COM ELETRODO ESPECÍFICO PARA FLUOR, APÓS UTILIZA-
ÇÃO DO TAMPÃO TISSAB III

Abrangência (Sigla dos Municípios):

PARCIAL: BS E RB

Tipo de material e estado de conservação:

CRONAFLEX EM ÓTIMO ESTADO

Tamanho da prancha (cm):

59 X 72

Quantidade de cartas:

1 CARTA DE CORTE 1°00' X 1°30'

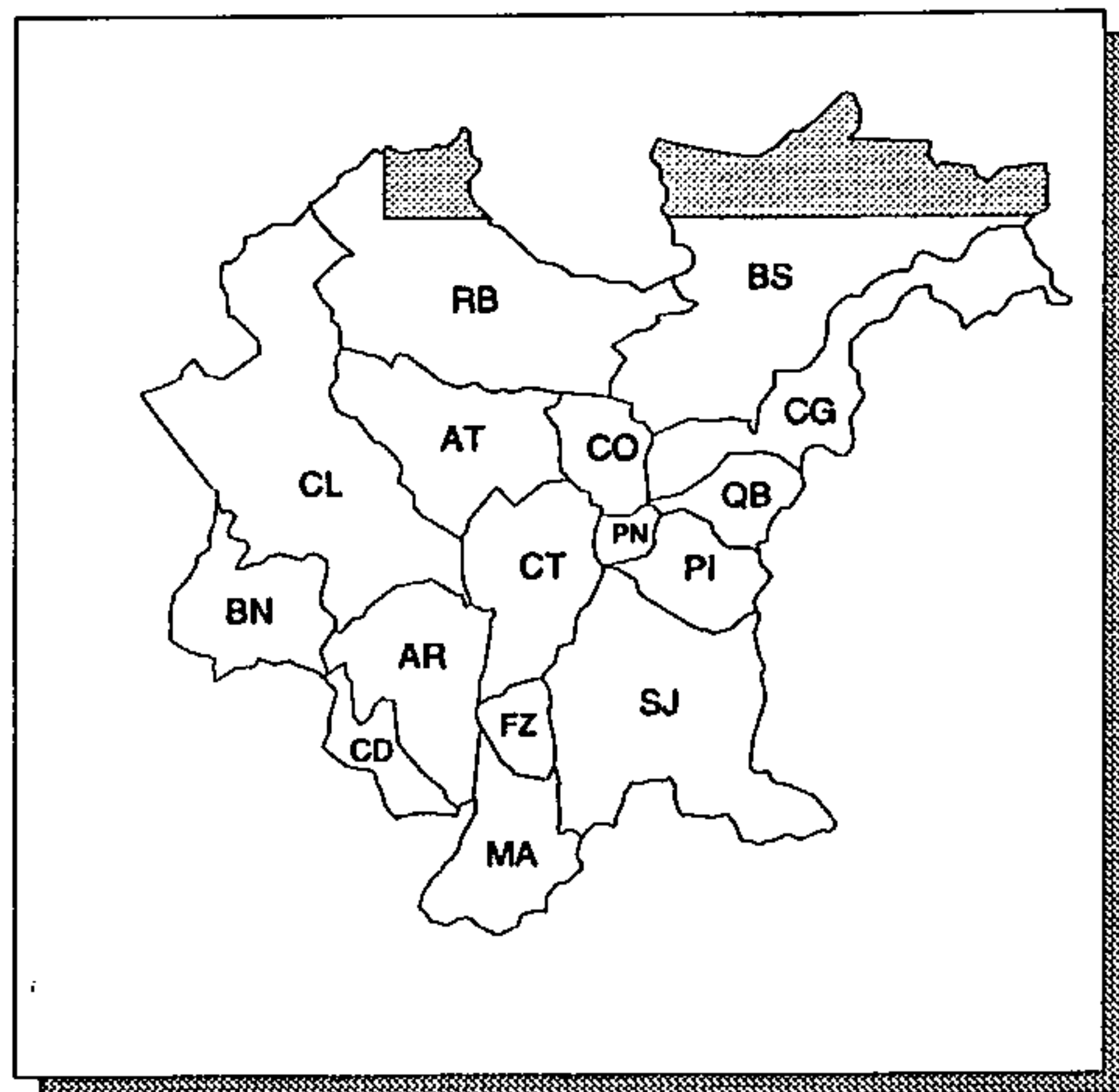

ÁREA LEVANTADA:



Obtenção de cópias:

SOLICITAR À CPRM - SUREG/SP

Texto:

RELATÓRIO DE 421 pp., COM ÊNFASE NA APRESENTAÇÃO
DOS RESULTADOS SEGUNDO O TIPO DE AMOSTRAGEM

Observações:

CARTA EXTRAPOLA OS LIMITES DA RMC

Ano de publicação:

NÃO PUBLICADO

MAPA DE TEORES EM CONCENTRADO DE BATEIA MAPA INTEGRADO

ESCALA: 1:250.000

ANO DE EXECUÇÃO: 1978

Fonte:

PROJETO GEOQUÍMICA NO VALE DO RIBEIRA -
GEOQUÍMICA REGIONAL

Conteúdo:

INDICAÇÃO DE TEORES DE Cu, Pb, Zn, Fe, Mn, Co, Ni, EM
ppm, PARA CADA PONTO AMOSTRADO

Classificação:

GEOQUÍMICA

Contratante/Executor:

DNPM/CPRM

Método de elaboração:

TEORES OBTIDOS ATRAVÉS DE ANÁLISES POR ABSOR-
ÇÃO ATÔMICA E ESPECTROFOTOMETRIA DE EMISSÃO
SEMI-QUANTITATIVA

Abrangência (Sigla dos Municípios):

PARCIAL: BS E RB

Tipo de material e estado de conservação:

CRONAFLEX EM ÓTIMO ESTADO

Tamanho da prancha (cm):

59 X 72

Quantidade de cartas:

5 CARTAS DE CORTE 1°00' X 1°30', 1 PARA CADA TEOR DE:
Cu, Pb, Zn, Fe E Mn, Co E Ni

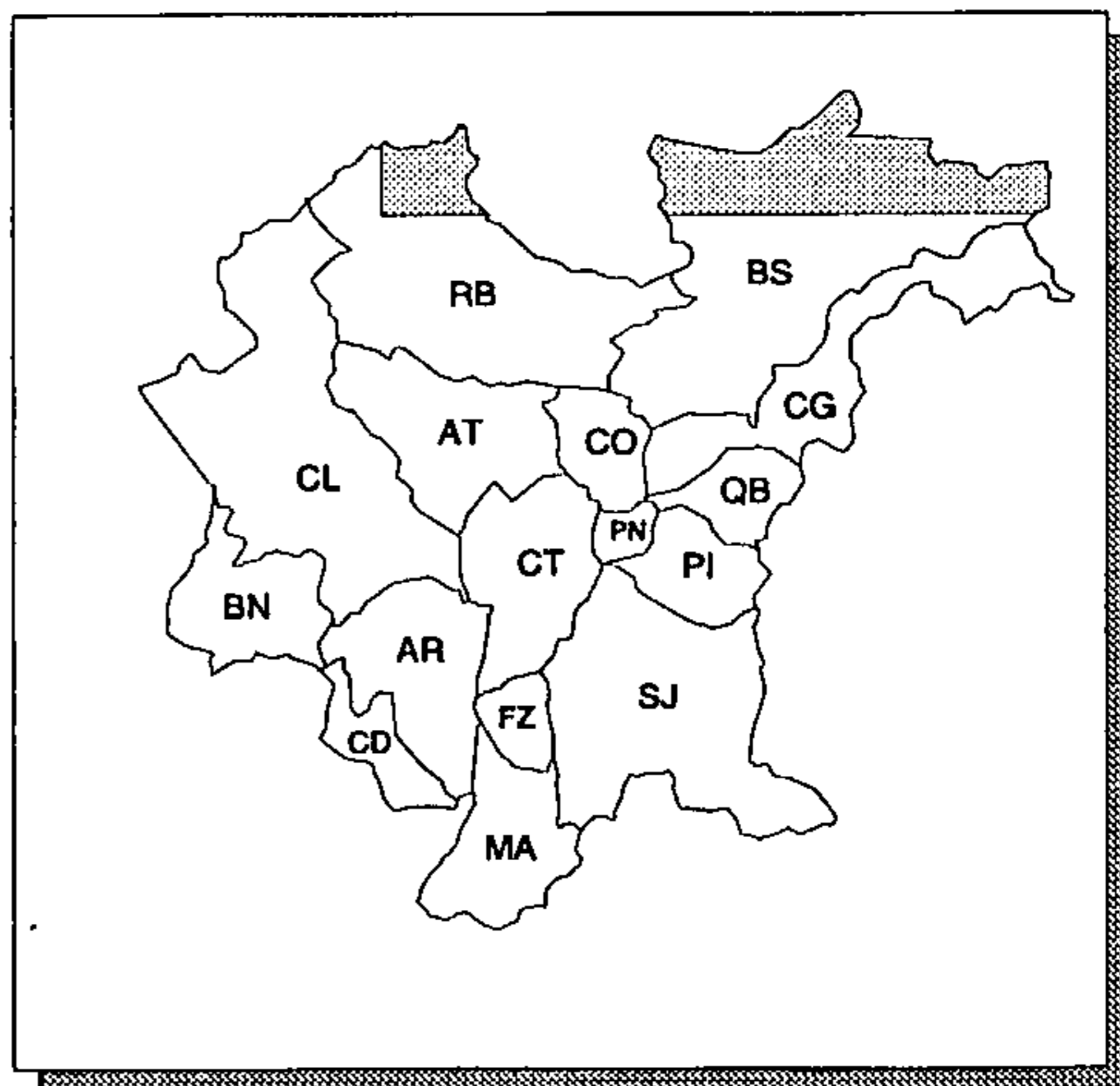

ÁREA LEVANTADA: 

Obtenção de cópias:

SOLICITAR À CPRM - SUREG/SP

Texto:

RELATÓRIO DE 421 pp., COM ÊNFASE NA APRESENTAÇÃO
DOS RESULTADOS SEGUNDO O TIPO DE AMOSTRAGEM

Observações:

PROJETO TODO ABRANGE 5 MAPAS DE TEORES EM
CONCENTRADO DE BATEIA - MAPA INTEGRADO

Ano de publicação:

NÃO PUBLICADO

MAPA DE TEORES EM SEDIMENTO DE CORRENTE

ESCALA: 1:100.000

ANO DE EXECUÇÃO: 1978

Fonte:

PROJETO GEOQUÍMICA NO VALE DO RIBEIRA -
GEOQUÍMICA REGIONAL

Conteúdo:

INDICAÇÃO DE TEORES DE Cu, Pb, Zn, Co, Ni, Fe E Mn, EM
ppm, PARA CADA PONTO AMOSTRADO

Classificação:

GEOQUÍMICA

Contratante/Executor:

DNPM/CPRM

Método de elaboração:

COLETA DE AMOSTRAS DE SEDIMENTOS DE CORRENTE
ANALISADOS POR ABSORÇÃO ATÔMICA E ESPECTROFO-
TOMETRIA DE EMISSÃO SEMI-QUANTITATIVA, NA FRAÇÃO
MENOR QUE 80 MESH, PARA Cu, Pb, Zn, Co, Ni, Fe E Mn

Abrangência (Sigla dos Municípios):

PARCIAL: BS E RB

Tipo de material e estado de conservação:

CRONAFLEX EM ÓTIMO ESTADO

Tamanho da prancha (cm):

71 X 77

Quantidade de cartas:

10 CARTAS DE CORTE 30' X 30', 2 PARA CADA TEOR DE:
Cu; Pb; Zn; Fe E Mn; Co E Ni

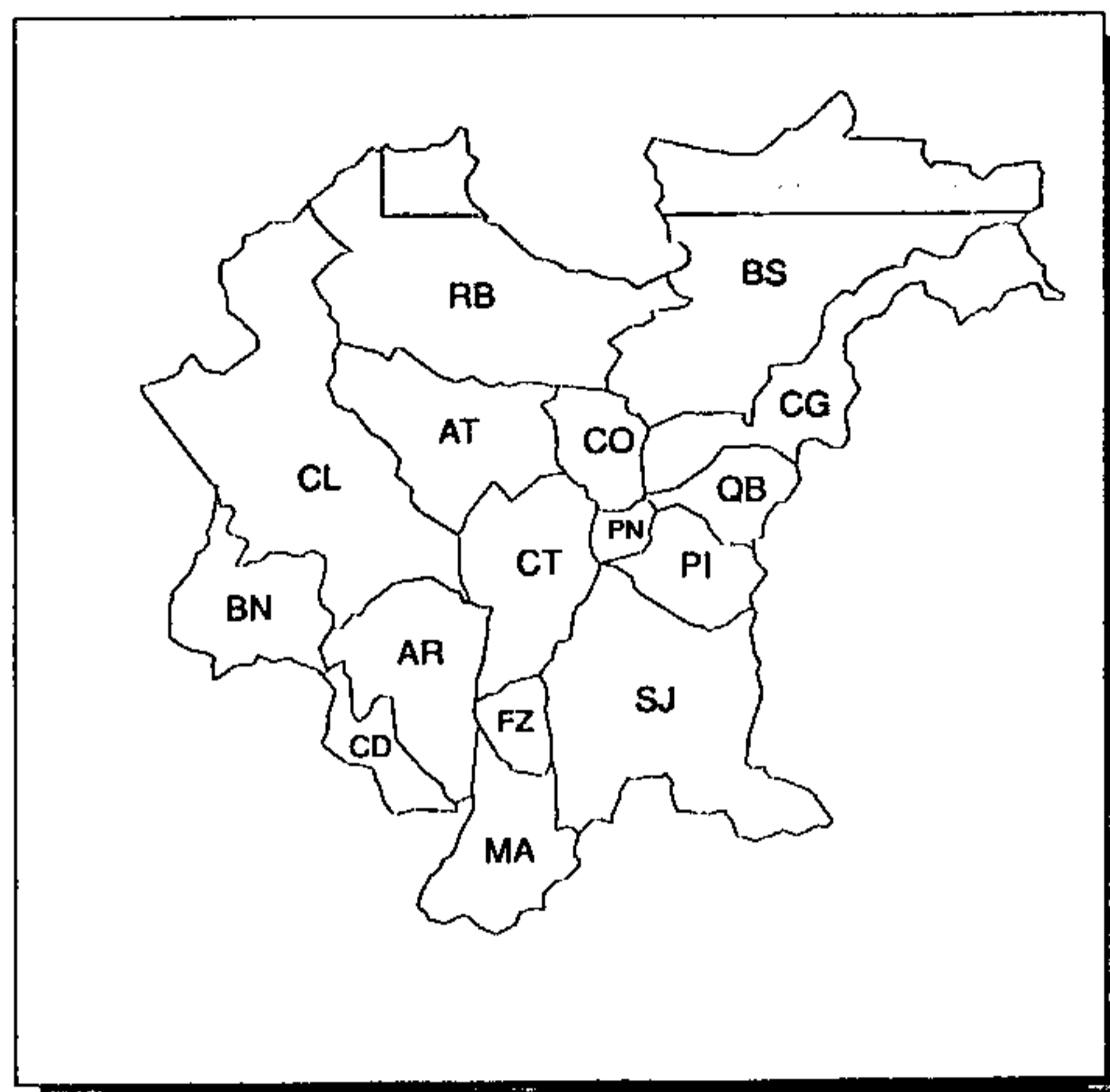

ÁREA LEVANTADA:



Obtenção de cópias:

SOLICITAR À CPRM - SUREG/SP

Texto:

RELATÓRIO DE 421 pp., COM ÊNFASE NA APRESENTAÇÃO
DOS RESULTADOS SEGUNDO O TIPO DE AMOSTRAGEM

Observações:

PROJETO TODO ABRANGE 30 MAPAS DE TEORES EM
SEDIMENTO DE CORRENTE

Ano de publicação:

NÃO PUBLICADO

MAPA DE ZONAS ANÔMALAS DE SEDIMENTOS DE CORRENTE E CONCENTRADOS DE BATEIA

ESCALA: 1:25.000

ANO DE EXECUÇÃO: 1982

Fonte:

LEVANTAMENTO GEOQUÍMICO DE SEMIDETALHE DA ÁREA DE SÃO SILVESTRE

Conteúdo:

ZONAS ANÔMALAS DE: Pb, Zn, Cu, Co, Mn E As (SEDIMENTOS DE CORRENTE) E DE Au E Sn (CONCENTRADOS DE BATEIA), DE PRIMEIRA, SEGUNDA E TERCEIRA ORDENS

Classificação:

GEOQUÍMICA

Contratante/Executor:

MINEROPAR

Método de elaboração:

COLETA DE AMOSTRAS DE SEDIMENTOS DE CORRENTE ANALISADOS, NA FRAÇÃO MENOR QUE 80 MESH, PARA Cu, Pb, Zn, Ni, Co, Fe, Mn E As; E DE CONCENTRADOS DE BATEIA ANALISADOS POR ABSORÇÃO ATÔMICA, NA FRAÇÃO MENOR QUE 200 MESH, PARA Au, W E Sn

Abrangência (Sigla dos Municípios):

PARCIAL: CL E RB

Tipo de material e estado de conservação:

VEGETAL EM BOM ESTADO

Tamanho da prancha (cm):

66 X 109

Quantidade de cartas:

2 CARTAS

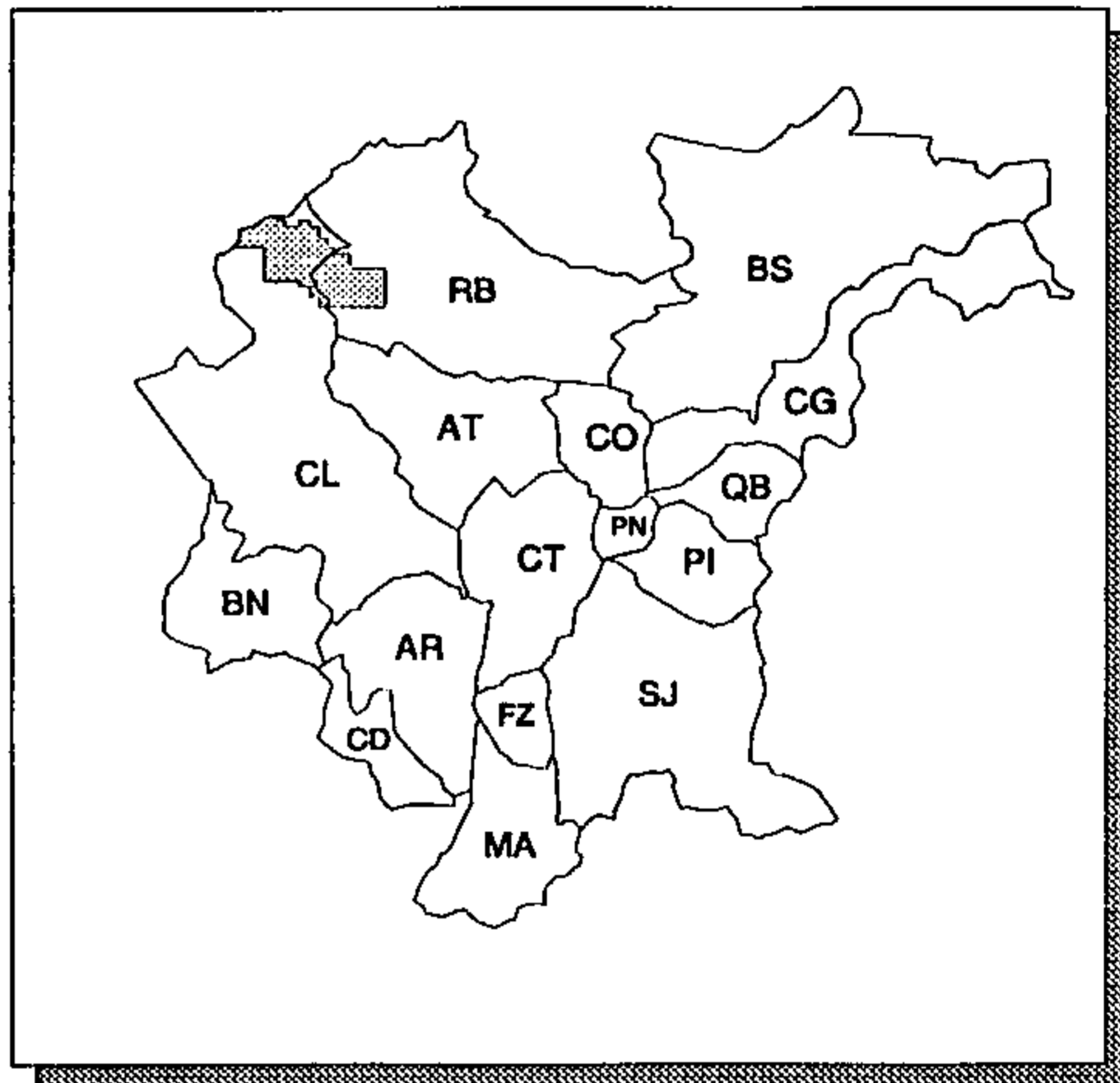

ÁREA LEVANTADA:



Obtenção de cópias:

SOLICITAR À MINEROPAR

Texto:

RELATÓRIO DE 11 pp., MAIS ANEXOS, VERSANDO SOBRE: CONTROLE DE QUALIDADE, RESULTADOS OBTIDOS, CONCLUSÕES E RECOMENDAÇÕES

Observações:

CARTAS EXTRAPOLAM OS LIMITES DA RMC

Ano de publicação:

NÃO PUBLICADO

MAPA DE ZONAS ANÔMALAS DE SEDIMENTOS DE CORRENTE E CONCENTRADOS DE BATEIA

ESCALA: 1:25.000

ANO DE EXECUÇÃO: 1983

Fonte:

LEVANTAMENTO GEOQUÍMICO DE SEMIDETALHE NA ÁREA DE CAÇADOR-JACUI (PR)

Conteúdo:

ZONAS E SUBZONAS ANÔMALAS, COM A POSIÇÃO E NÚMERO DAS ESTAÇÕES DE COLETA DE AMOSTRAS NO INTERIOR DAS MESMAS, E GRAUS DE PRIORIDADE PARA PESQUISA

Classificação:

GEOQUÍMICA

Contratante/Executor:

MINEROPAR

Método de elaboração:

A PARTIR DOS RESULTADOS OBTIDOS DEFINIRAM-SE ZONAS (E SUBZONAS INTERNAS) ANÔMALAS PARA 1 OU MAIS ELEMENTOS

Abrangência (Sigla dos Municípios):

PARCIAL: CL

Tipo de material e estado de conservação:

VEGETAL EM BOM ESTADO

Tamanho da prancha (cm):

75 X 107

Quantidade de cartas:

2 CARTAS

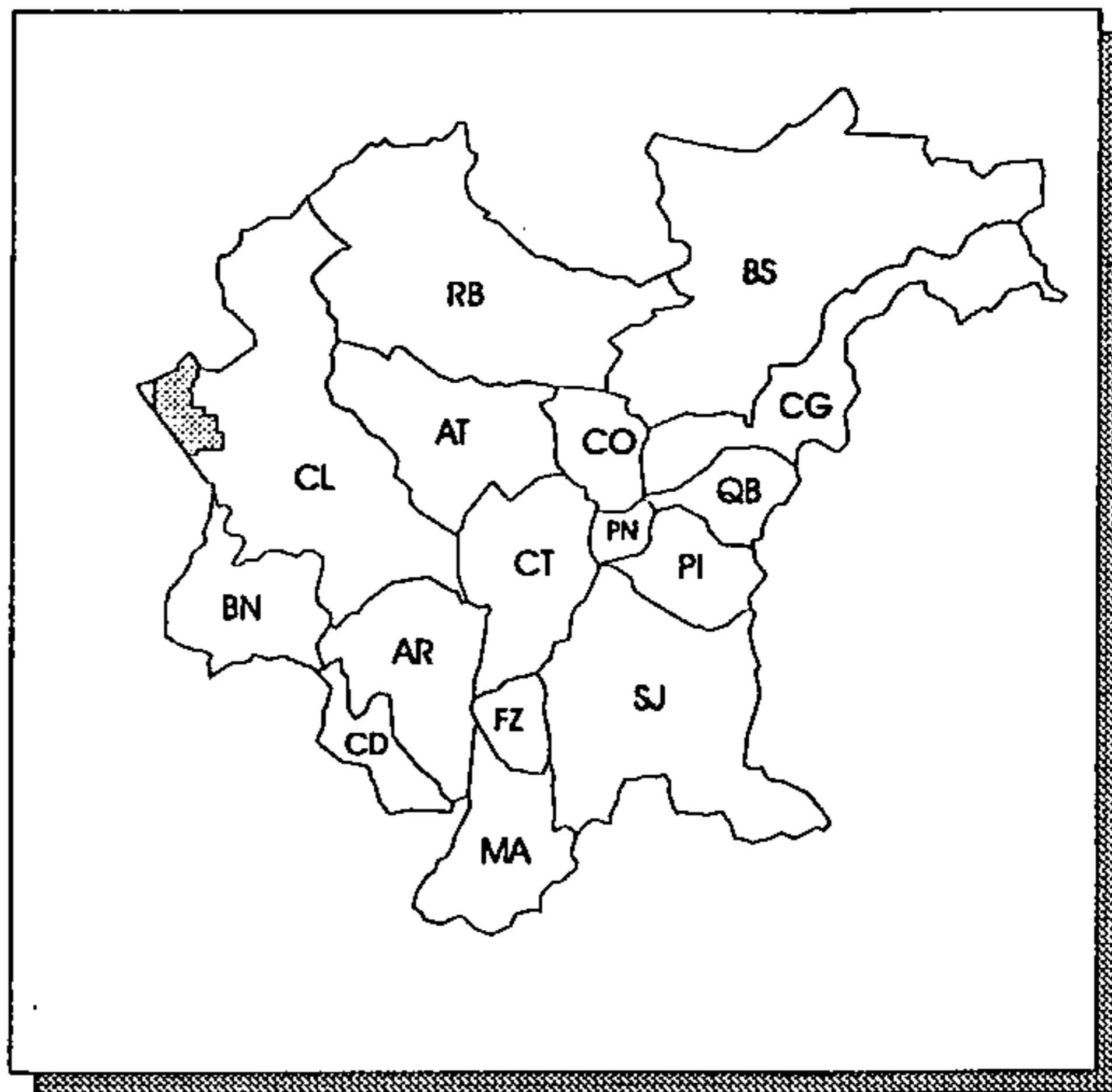

ÁREA LEVANTADA:



Obtenção de cópias:

SOLICITAR À MINEROPAR

Texto:

RELATÓRIO DE 16 pp. VERSANDO SOBRE A METODOLOGIA, RESULTADOS OBTIDOS, CONCLUSÕES E RECOMENDAÇÕES

Observações:

CARTAS EXTRAPOLAM OS LIMITES DA RMC

Ano de publicação:

NÃO PUBLICADO

MAPA DOS RESULTADOS DE SEDIMENTO DE CORRENTE E CONCENTRADO DE BATEIA E GEOQUÍMICA DE SOLO

ESCALA: 1:5.000

ANO DE EXECUÇÃO: 1983

Fonte:

RELATÓRIO DE ETAPA DO PROJETO SÃO SILVESTRE:
ALVO ARROIO DO BUGIU

Conteúdo:

INDICAÇÃO DOS TEORES DE Cu, Pb, Zn, Ni, Co E Au NOS
PONTOS AMOSTRADOS POR SEDIMENTOS DE CORRENTE,
CONCENTRADOS DE BATEIA E SOLO

Classificação:

GEOQUÍMICA

Contratante/Executor:

MINEROPAR

Método de elaboração:

REDE DE AMOSTRAGEM MARCADA COM TEODOLITO; ES-
TABELECIMENTO DA PROFUNDIDADE DA AMOSTRAGEM
DE SOLO ATRAVÉS DE COLETA EM DIFERENTES HORI-
ZONTES; ANÁLISE NAS FRAÇÕES MENOR DE 80 E 200
MESH (ABSORÇÃO ATÔMICA); POÇOS E TRINCHEIRAS EM
ÁREAS ANÔMALAS

Abrangência (Sigla dos Municípios):

PARCIAL: RB

Tipo de material e estado de conservação:

VEGETAL EM BOM ESTADO

Tamanho da prancha (cm):

58 X 81

Quantidade de cartas:

8 CARTAS

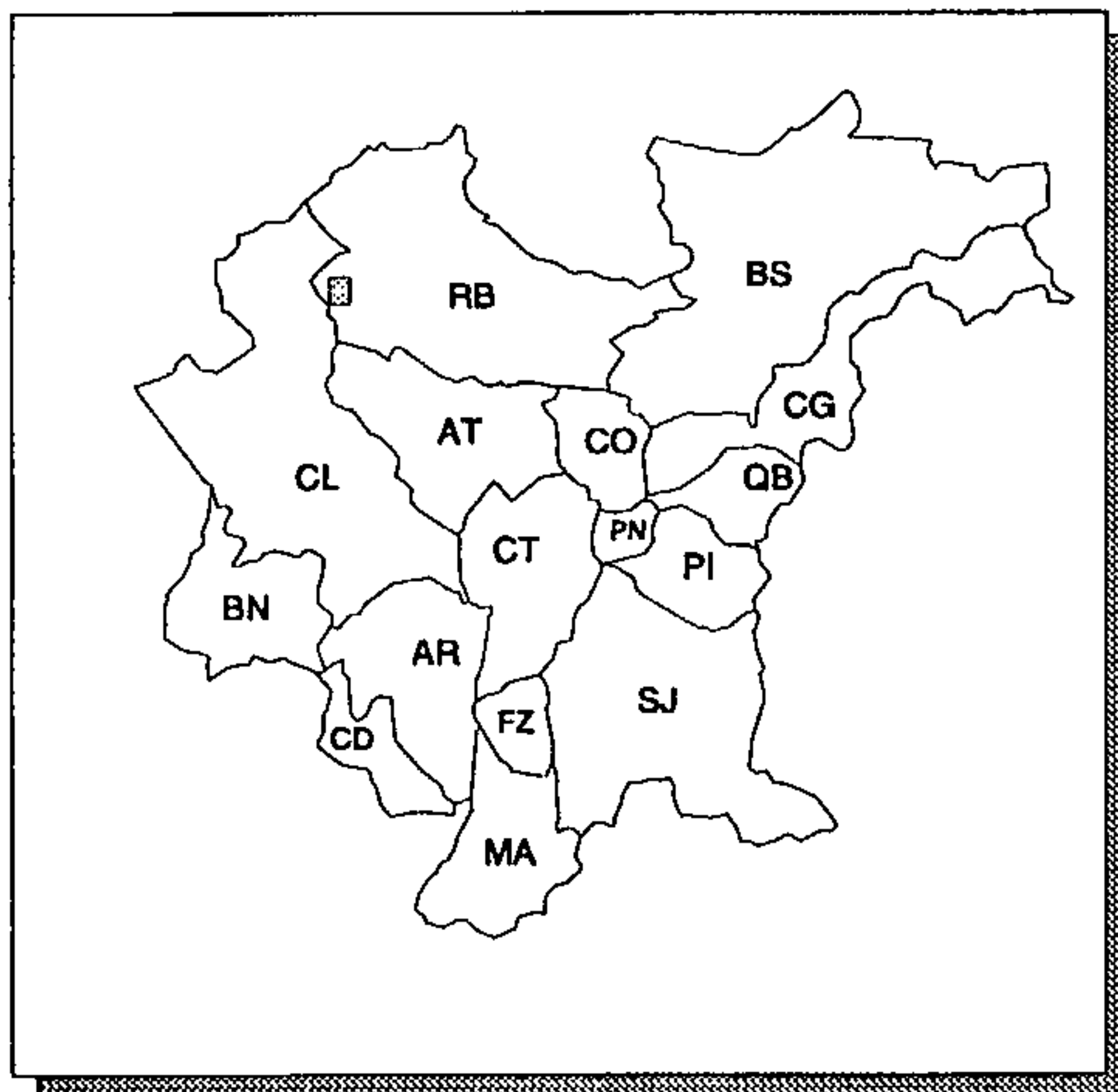

ÁREA LEVANTADA:

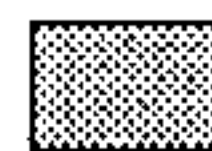

Obtenção de cópias:

SOLICITAR À MINEROPAR

Texto:

RELATÓRIO DE 34 pp., MAIS ANEXOS, VERSANDO SOBRE:
GEOLOGIA DA FORMAÇÃO ÁGUA CLARA, GEOLOGIA DA ÁREA,
RESULTADOS DA GEOQUÍMICA, CONCLUSÕES E
RECOMENDAÇÕES

Observações:

Ano de publicação:

NÃO PUBLICADO

MAPA DOS RESULTADOS DE SEDIMENTO DE CORRENTE E CONCENTRADO DE BATEIA E GEOQUÍMICA DE SOLO

ESCALA: 1:5.000

ANO DE EXECUÇÃO: 1987

Fonte:

RELATÓRIO FINAL DO PROJETO SÃO SILVESTRE: ALVO ARROIO DO BUGIU

Conteúdo:

RESULTADOS DOS PONTOS AMOSTRADOS DE SOLO, SEDIMENTOS DE CORRENTE E CONCENTRADOS DE BATEIA

Classificação:

GEOQUÍMICA

Contratante/Executor:

MINEROPAR

Método de elaboração:

COLETA DE AMOSTRAS DE SEDIMENTOS DE CORRENTE, CONCENTRADOS DE BATEIA E DE SOLO (EM MALHA DE 200m X 25m), ANALISADAS PARA Cu, Pb, Zn, Ni, Co, Mn E Au

Abrangência (Sigla dos Municípios):

PARCIAL: RB

Tipo de material e estado de conservação:

VEGETAL EM BOM ESTADO

Tamanho da prancha (cm):

59 X 81

Quantidade de cartas:

2 CARTAS

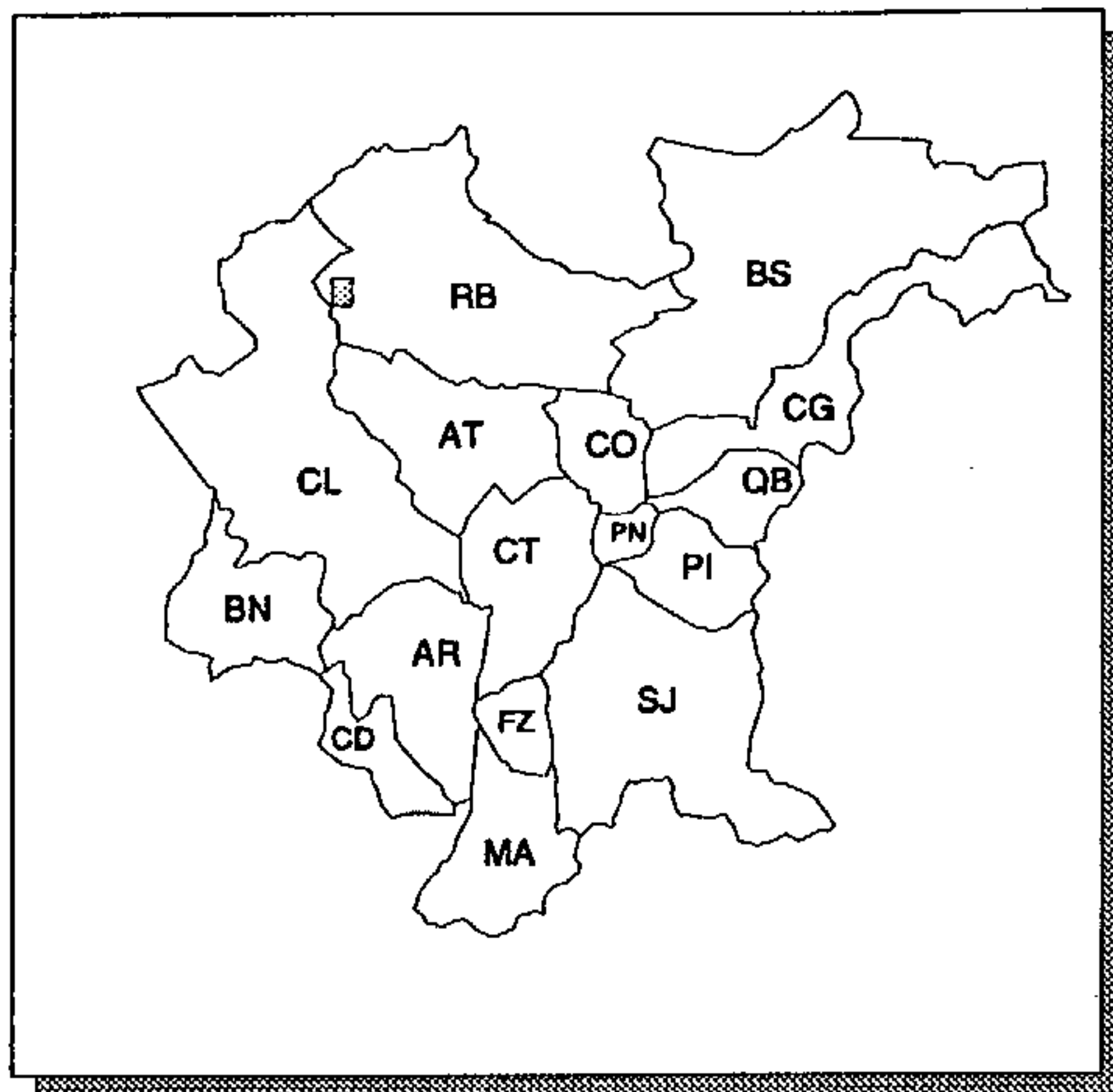

ÁREA LEVANTADA:



Obtenção de cópias:

SOLICITAR À MINEROPAR

Texto:

RELATÓRIO DE 53 pp. VERSANDO SOBRE: DESCRIÇÃO DOS TRABALHOS, RESULTADOS OBTIDOS, CONCLUSÕES E RECOMENDAÇÕES

Observações:

Ano de publicação:

NÃO PUBLICADO

MAPA DOS RESULTADOS DE SEDIMENTO DE CORRENTE, CONCENTRADO DE BATEIA E SOLO

ESCALA: 1:10.000

ANO DE EXECUÇÃO: 1984

Fonte:

RELATÓRIO DE ETAPA DO PROSPECTO SÃO SILVESTRE

Conteúdo:

ZONAS ANÔMALAS PARA Cu, Pb E Zn, COM INDICAÇÃO DE
TEORES EM ppm DOS PONTOS AMOSTRADOS

Classificação:

GEOQUÍMICA

Contratante/Executor:

MINEROPAR

Método de elaboração:

COLETA DE AMOSTRAS DE SEDIMENTOS DE CORRENTE E
DE SOLO ANALISADOS, NA FRAÇÃO MENOR QUE 80 MESH,
PARA Cu, Pb, Zn E Co; E DE CONCENTRADOS DE BATEIA
ANALISADOS, NA FRAÇÃO MENOR QUE 200 MESH, PARA Au
E Sn

Abrangência (Sigla dos Municípios):

PARCIAL: CL

Tipo de material e estado de conservação:

VEGETAL EM BOM ESTADO

Tamanho da prancha (cm):

58 X 81

Quantidade de cartas:

1 CARTA

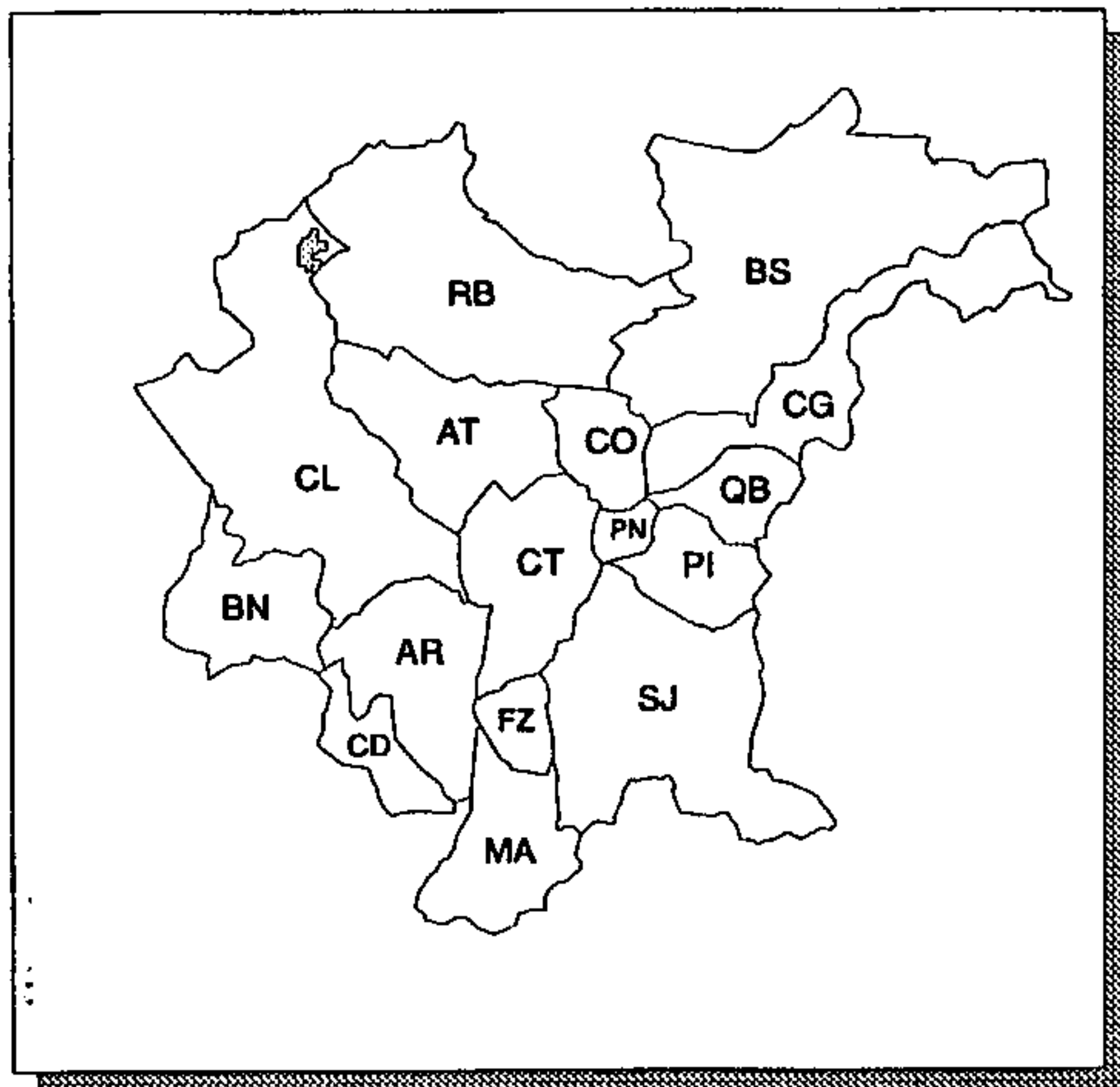

ÁREA LEVANTADA:

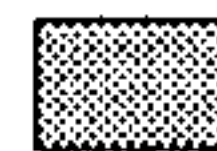

Obtenção de cópias:

SOLICITAR À MINEROPAR

Texto:

RELATÓRIO DE 12 pp. VERSANDO SOBRE: GEOLOGIA DA
ÁREA, GEOLOGIA ECONÔMICA DOS ALVOS, CONCLUSÕES E
RECOMENDAÇÕES

Observações:

Ano de publicação:

NÃO PUBLICADO

MAPA PRELIMINAR DE GEOQUÍMICA DE CONCENTRADO DE BATEIA

ESCALA: 1: 50.000

ANO DE EXECUÇÃO: 1982

Fonte:

GEOLOGIA E POTENCIAL ECONÔMICO DA ÁREA CAPIVARI-PARDO

Conteúdo:

QUALIFICAÇÃO GEOQUÍMICA DOS RESULTADOS DE ANÁLISES DOS PONTOS AMOSTRADOS, EM 4 CLASSES: ANOMALIAS DE PRIMEIRA E SEGUNDA ORDENS, ALTO BACKGROUND E BACKGROUND

Classificação:

GEOQUÍMICA

Contratante/Executor:

MINEROPAR

Método de elaboração:

COLETA DE AMOSTRAS DE CONCENTRADOS DE BATEIA ANALISADOS PARA Cu, Pb, Sn, La, Y, F E Au

Abrangência (Sigla dos Municípios):

PARCIAL: BS E CG

Tipo de material e estado de conservação:

HELIOGRÁFICA EM PAPEL COM DESENHO A MÃO, EM BOM ESTADO

Tamanho da prancha (cm):

103 X 118

Quantidade de cartas:

1 CARTA

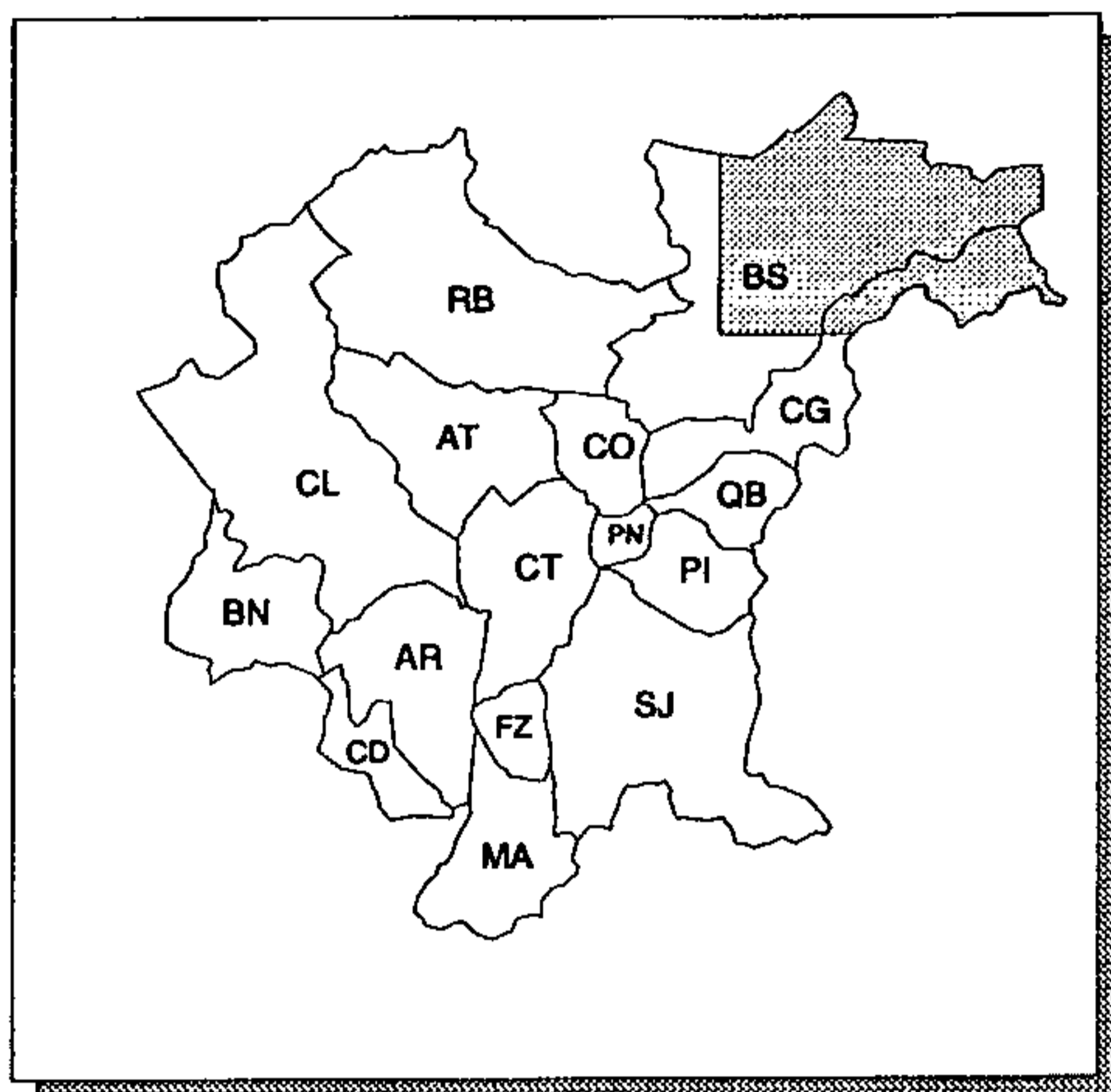

ÁREA LEVANTADA: 

Obtenção de cópias:

SOLICITAR À MINEROPAR

Texto:

RELATÓRIO (2 V. COM ANEXOS) VERSANDO SOBRE: ASPECTOS GEOLÓGICOS, GEOLOGIA ECONÔMICA, RECOMENDAÇÕES E CONCLUSÕES

Observações:

Área reservada para observações, atualmente vazia.

Ano de publicação:

NÃO PUBLICADO

MAPA SÍNTESE DAS ÁREAS ANÔMALAS

ESCALA: 1:25.000

ANO DE EXECUÇÃO: 1985

Fonte:

PROJETO NAGIB SILVA

Conteúdo:

ÁREAS ANÔMALAS DE PRIMEIRA, SEGUNDA E TERCEIRA ORDENS PARA OS ELEMENTOS Pb, Cu, Zn, Co E F

Classificação:

GEOQUÍMICA

Contratante/Executor:

MINEROPAR

Método de elaboração:

COLETA DE AMOSTRAS DE SEDIMENTOS DE CORRENTE EM INTERVALOS DE 100m, NA FAIXA CENTRAL DA ÁREA, E EXTERNAMENTE A ESTA A CADA 250 m, ANALISADOS PARA Pb, Cu, Zn, Co E F

Abrangência (Sigla dos Municípios):

PARCIAL: BS

Tipo de material e estado de conservação:

VEGETAL EM BOM ESTADO

Tamanho da prancha (cm):

83 X 117

Quantidade de cartas:

1 CARTA

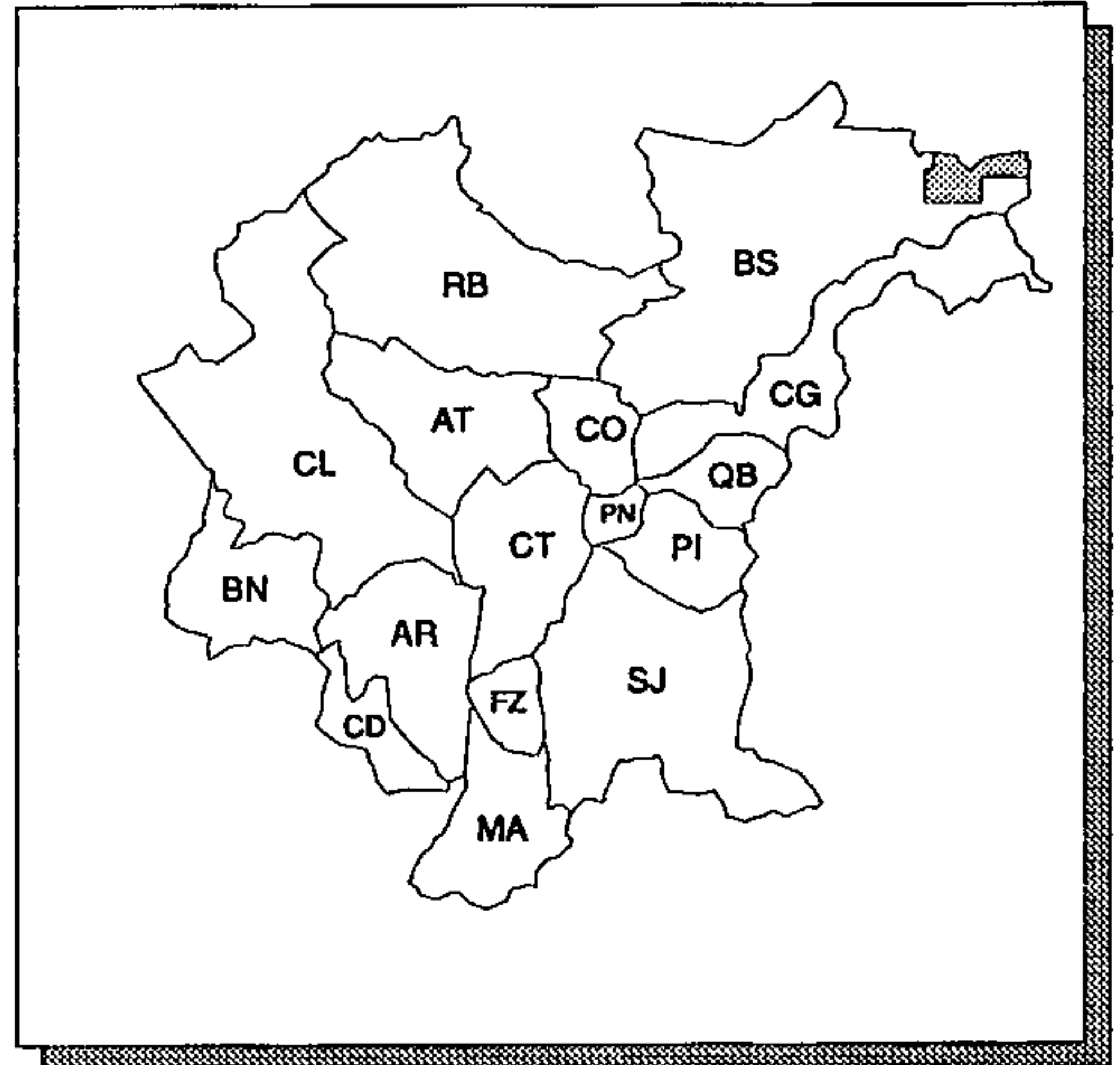

ÁREA LEVANTADA:

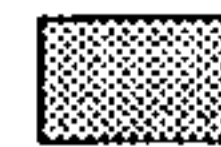

Obtenção de cópias:

SOLICITAR À MINEROPAR

Texto:

RELATÓRIO (2 V. COM ANEXOS) VERSANDO SOBRE: RESULTADOS OBTIDOS, CONCLUSÕES E RECOMENDAÇÕES

Observações:

CARTA EXTRAPOLA OS LIMITES DA RMC

Ano de publicação:

NÃO PUBLICADO

MAPA-RESUMO DAS ÁREAS ANÔMALAS (ANTICLINAL SETUVA E CAPIVARI-PARDO)

ESCALA: 1:50.000

ANO DE EXECUÇÃO: 1983

Fonte:

PROJETO CAPIVARI-PARDO (PROSPECÇÃO GEOQUÍMICA REGIONAL)

Conteúdo:

ÁREAS ANÔMALAS PARA Au, W, Sn, Nb, Cr, F (CONCENTRADOS DE BATEIA) E Cu, Pb, Zn, Mn, Fe, Mo (SEDIMENTOS DE CORRENTE)

Classificação:

GEOQUÍMICA

Contratante/Executor:

MINEROPAR

Método de elaboração:

COLETA DE 1090 AMOSTRAS DE SEDIMENTOS DE CORRENTE ANALISADOS, NA FRAÇÃO MENOR QUE 80 MESH, PARA Cu, Pb, Zn, Ni, Co, Mn, As, Fe E Mo; E DE 319 CONCENTRADOS DE BATEIA ANALISADOS, NA FRAÇÃO MENOR QUE 200 MESH, PARA Au, F, W, Cr, Nb E Sn

Abrangência (Sigla dos Municípios):

PARCIAL: BS E CG

Tipo de material e estado de conservação:

VEGETAL EM BOM ESTADO

Tamanho da prancha (cm):

82 X 134 E 59 X 89

Quantidade de cartas:

4 CARTAS

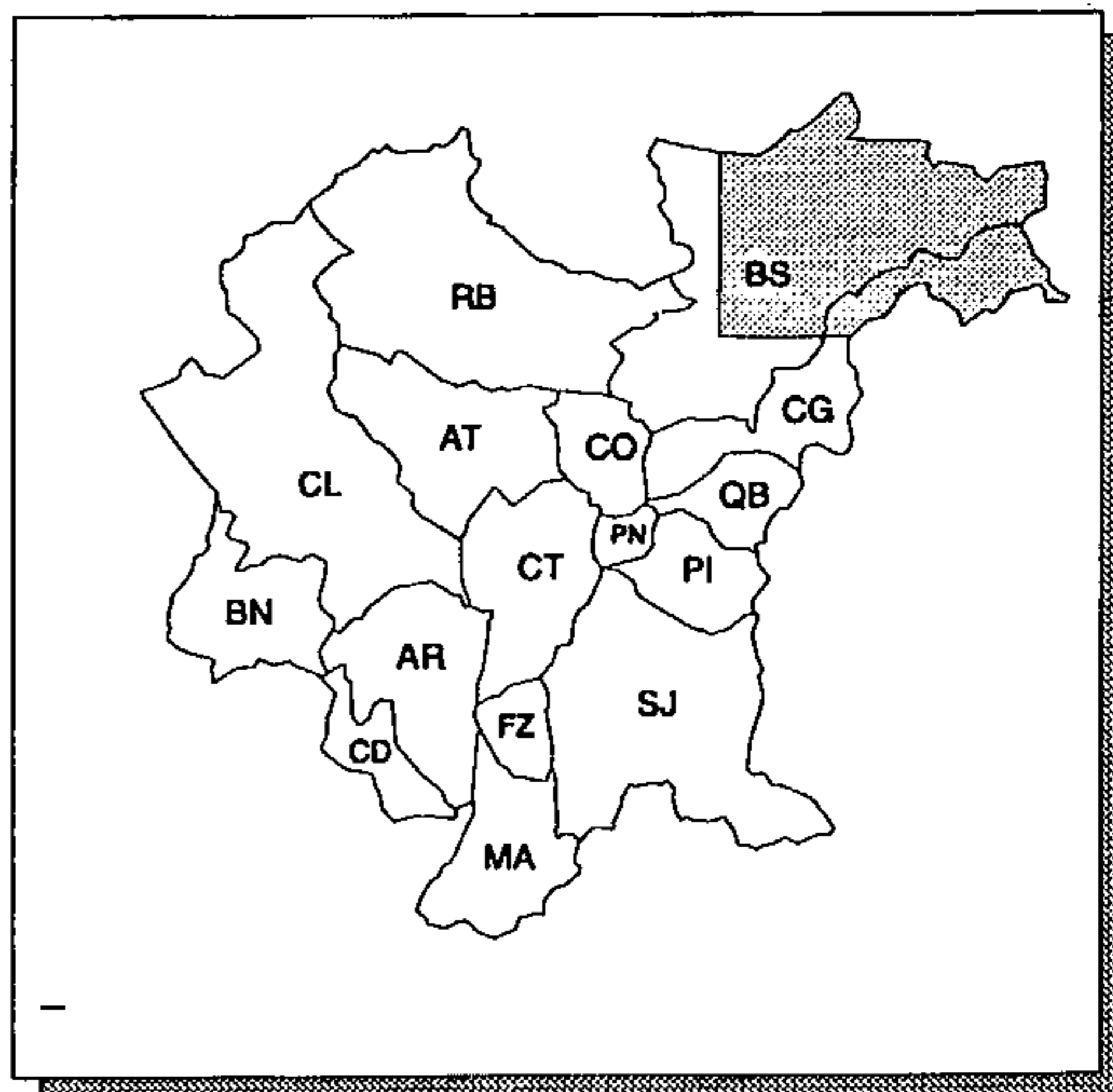

ÁREA LEVANTADA:

Obtenção de cópias:

SOLICITAR À MINEROPAR

Texto:

RELATÓRIO SUCINTO DE 4 pp., MAIS 2 TABELAS, VERSANDO SOBRE: METODOLOGIA E RESULTADOS OBTIDOS, INCLUINDO MAPAS DE DISTRIBUIÇÃO DE ANOMALIAS

Observações:

Ano de publicação:

NÃO PUBLICADO

Cartas Temáticas

Meio Físico

Geologia

Geotecnia

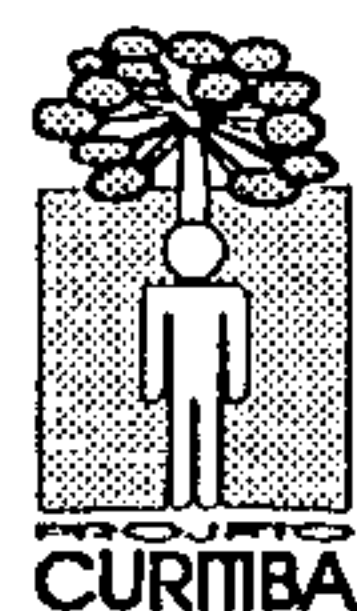
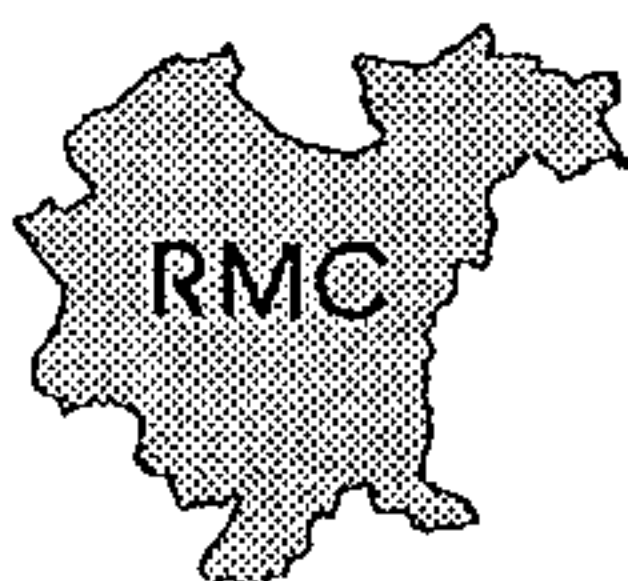

MAPA GEOTÉCNICO ENTORNO DA BARRAGEM

ESCALA: 1: 20.000

ANO DE EXECUÇÃO: 1990

Fonte:

PLANO DIRETOR DA BACIA DO RIO PASSAÚNA

Conteúdo:

DIVISÃO DA ÁREA EM 8 CLASSES GEOTÉCNICAS, COM INDICAÇÕES DE USO DO SOLO, DEFININDO RISCOS DE ESCORREGAMENTO DE GRAUS NULO E ALTO

Classificação:

GEOTECNIA

Contratante/Executor:

COMEC

Método de elaboração:

COM BASE NOS FATORES ESTABILIZADORES DE ENCOSTAS (INCLINAÇÃO E ALTURA DE VERTENTES, TIPO DE MATERIAL, POSIÇÃO DO LENÇOL FREÁTICO, LINHAS DE FRAQUEZA E COBERTURA VEGETAL) FORAM ESTABELECIDAS ÁREAS DE RISCO DE ESCORREGAMENTO

Abrangência (Sigla dos Municípios):

PARCIAL: AR, AT, CL E CT

Tipo de material e estado de conservação:

MONTAGEM COM HELIOGRAFIAS EM PAPEL, COM DESENHO E COLORIDO A LÁPIS, EM BOM ESTADO

Tamanho da prancha (cm):

102 X 170

Quantidade de cartas:

1 CARTA

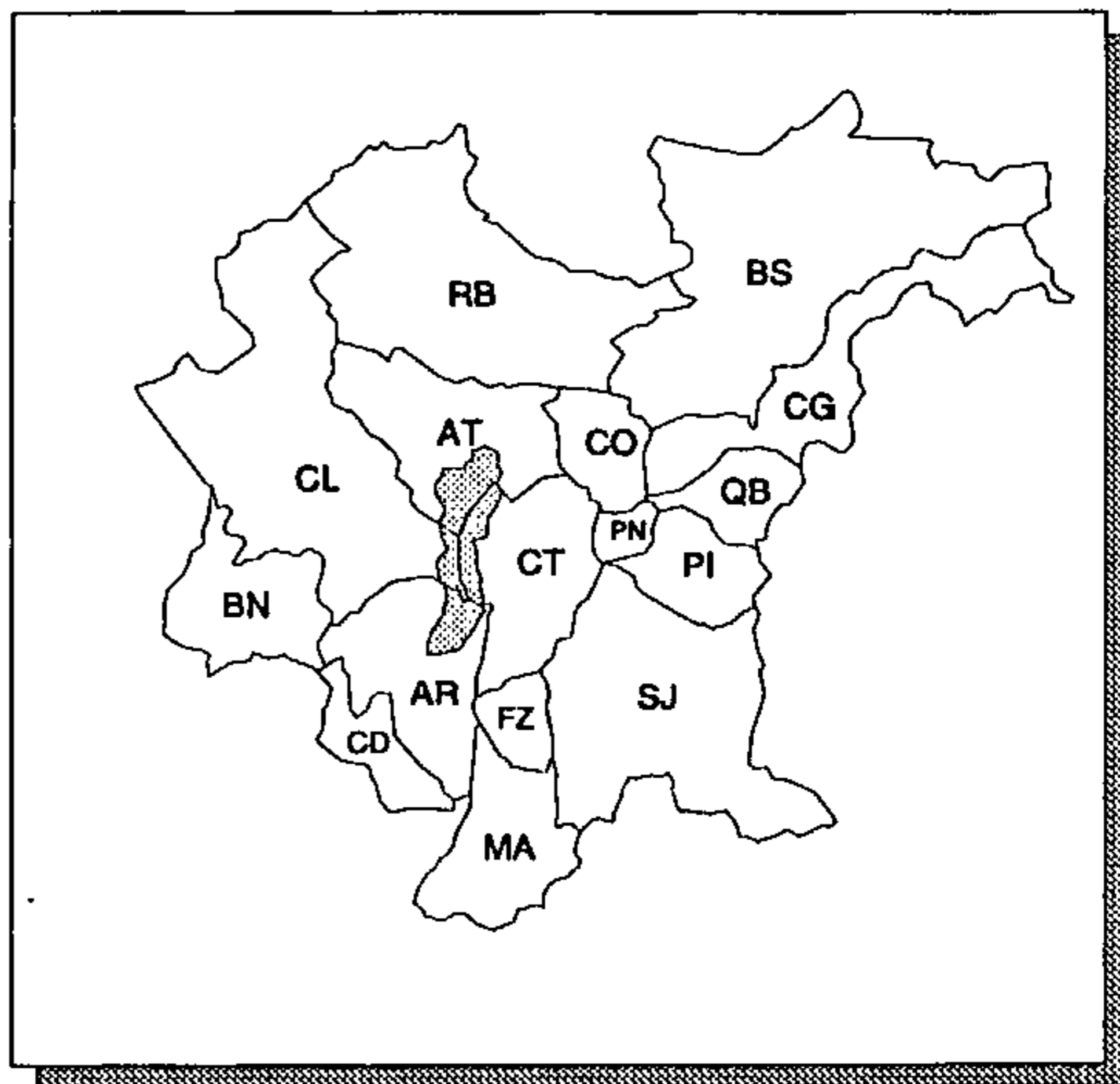

ÁREA LEVANTADA:

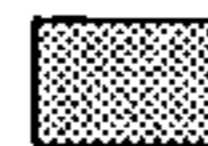

Obtenção de cópias:

SOLICITAR À COMEC

Texto:

SEM TEXTO

Observações:

Ano de publicação:

NÃO PUBLICADO

Cartas Temáticas

Meio Físico

Geologia

Levantamento Geológico

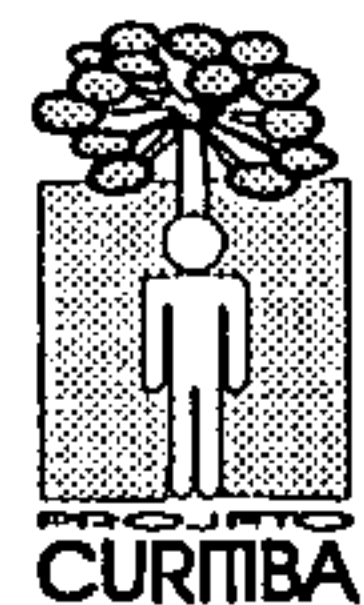
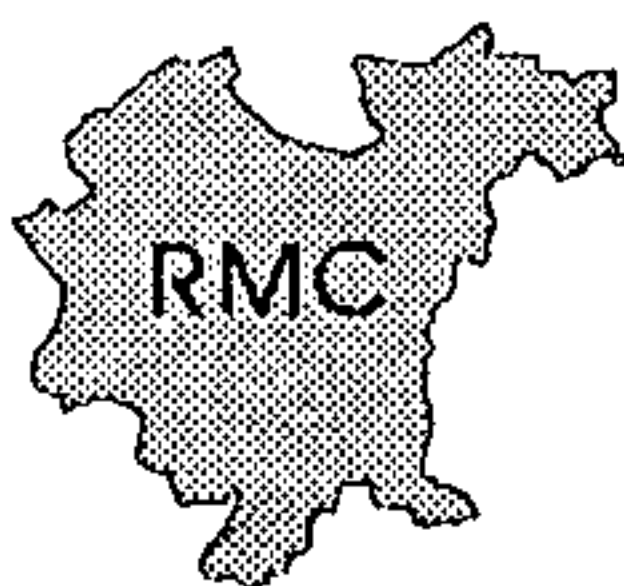

CARTA DE DENSIDADE DE LINEAÇÕES EM SÉRIE

ESCALA: 1:100.000

ANO DE EXECUÇÃO: 1992 - 1993

Fonte:

PROJETO CURITIBA

Conteúdo:

ÁREAS COM DENSIDADES DE FRATURAS SEGUNDO 4 NÍVEIS: ALTA, MODERADA, BAIXA E MUITO BAIXA; QUADRO EXPLICATIVO APONTANDO OUTRAS CARACTERÍSTICAS CORRELACIONADAS E RECOMENDAÇÕES AO USO E OCUPAÇÃO DO SOLO

Classificação:

LEVANTAMENTO GEOLÓGICO

Contratante/Executor:

CPRM

Método de elaboração:

INTERPRETAÇÃO DA REDE DE DRENAGEM, COM DIFERENCIAÇÃO DE LINEAÇÕES DE DRENAGEM EM SÉRIE (RETILÍNEAS E EM ARCO)

Abrangência (Sigla dos Municípios):

TOTAL: CO E PN; PARCIAL: AR, AT, BS, CG, CL, CT, PI, QB, RB E SJ

Tipo de material e estado de conservação:

POLYESTER COM DESENHO A LÁPIS, EM BOM ESTADO; ARQUIVO DIGITAL

Tamanho da prancha (cm):

67 X 110

Quantidade de cartas:

1 CARTA DE CORTE 30' X 30'

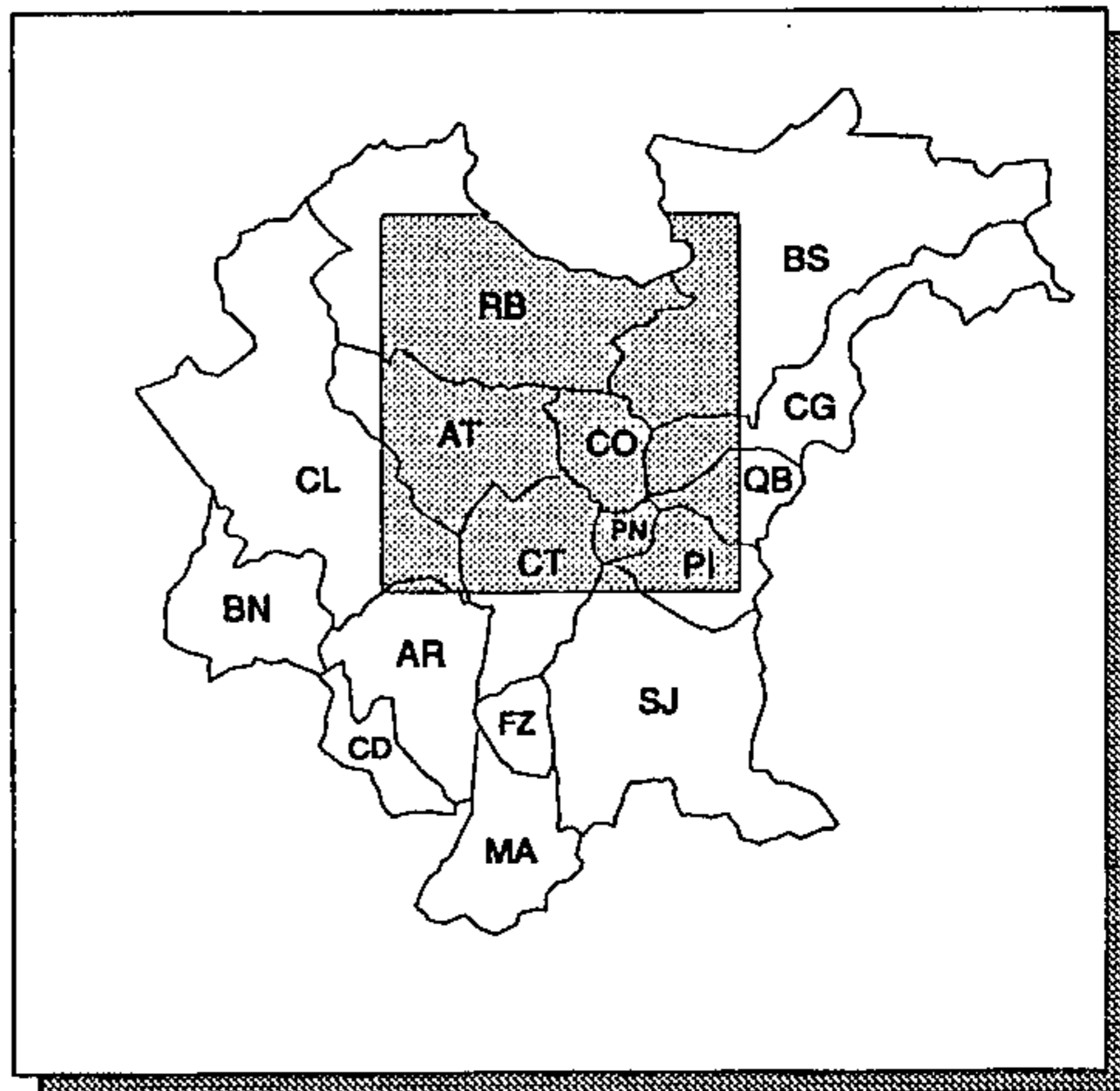

ÁREA LEVANTADA:



Obtenção de cópias:

SOLICITAR À CPRM - SUREG/SP

Texto:

SEM TEXTO

Observações:

PROJETO EM EXECUÇÃO

Ano de publicação:

INÉDITO

CARTA DE LINEAÇÕES DE DRENAGEM

ESCALA: 1:100.000

ANO DE EXECUÇÃO: 1992 - 1993

Fonte:

PROJETO CURITIBA

Conteúdo:

LINEAÇÕES DE LEITO DE DRENAGEM EM FEIXE OU EM SÉRIE E LINEAÇÕES DE CABECEIRA DE DRENAGEM

Classificação:

LEVANTAMENTO GEOLÓGICO

Contratante/Executor:

CPRM

Método de elaboração:

SOBRE CARTA DE REDE DE DRENAGEM, 1:100.000, (PROJETO CURITIBA) SÃO TRAÇADAS AS LINEAÇÕES PELO RECONHECIMENTO DE SEGMENTOS RETILÍNEOS DOS LEITOS E DE CABECEIRAS DE DRENAGEM

Abrangência (Sigla dos Municípios):

TOTAL: CO E PN; PARCIAL: AR, AT, BS, CG, CL, CT, PI, QB, RB E SJ

Tipo de material e estado de conservação:

POLYESTER COM DESENHO A NANQUIM E LÁPIS, EM BOM ESTADO

Tamanho da prancha (cm):

65 X 80

Quantidade de cartas:

1 CARTA DE CORTE 30' X 30'

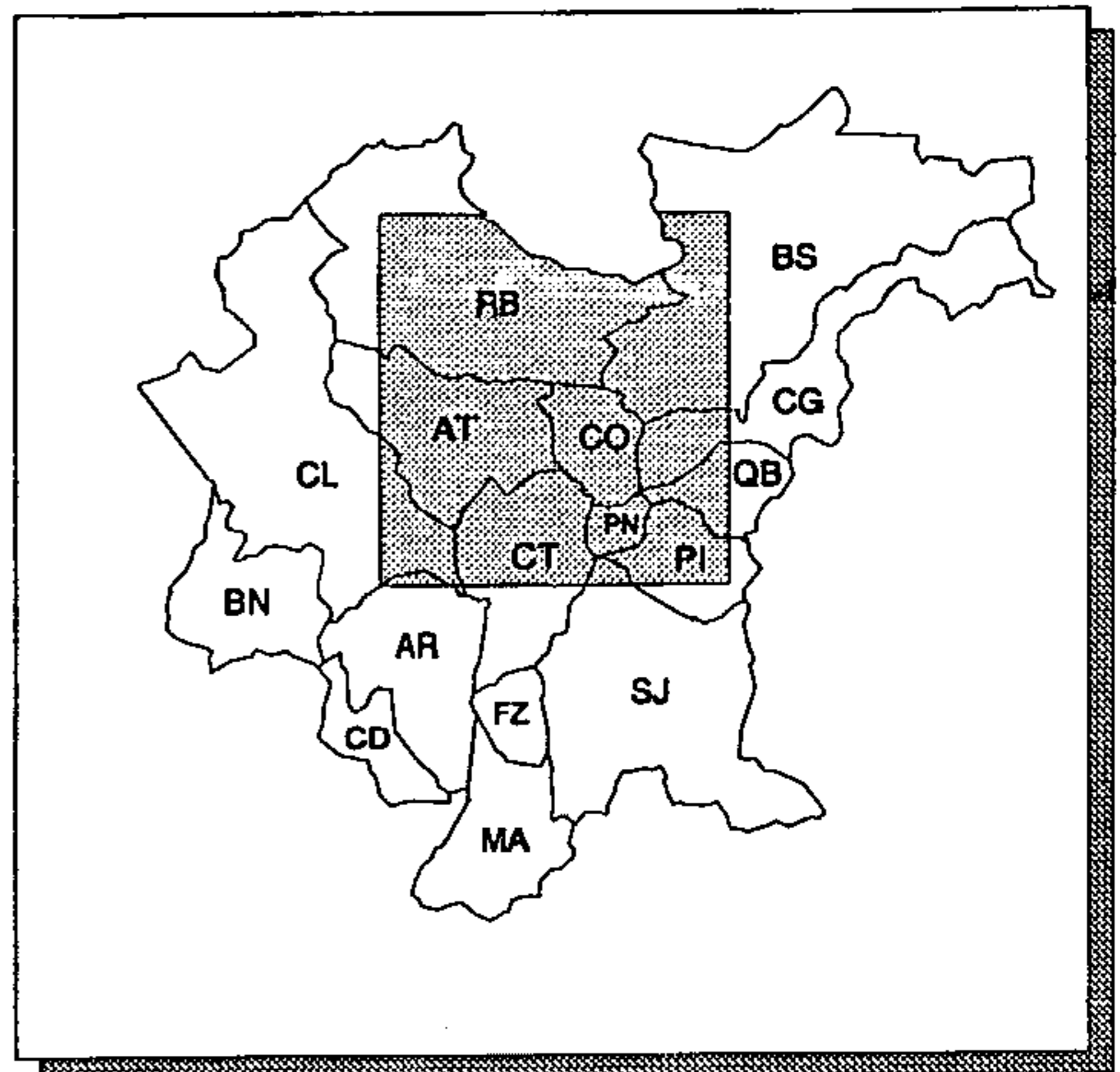

ÁREA LEVANTADA: 

Obtenção de cópias:

SOLICITAR À CPRM - SUREG/SP

Texto:

SEM TEXTO

Observações:

PROJETO EM EXECUÇÃO

Ano de publicação:

INÉDITO

CARTA DE TROPIA DE DRENAGEM

ESCALA: 1:100.000

ANO DE EXECUÇÃO: 1992 - 1993

Fonte:

PROJETO CURITIBA

Conteúdo:

ÁREAS COM GRAUS DE TROPIA SEGUNDO 5 NÍVEIS: ALTA, MODERADA, BAIXA, MUITO BAIXA E NULA; QUADRO EXPLICATIVO APONTANDO OUTRAS CARACTERÍSTICAS CORRELACIONADAS E RECOMENDAÇÕES AO USO E OCUPAÇÃO DO SOLO

Classificação:

LEVANTAMENTO GEOLÓGICO

Contratante/Executor:

CPRM

Método de elaboração:

INTERPRETAÇÃO DA REDE DE DRENAGEM, SEGUNDO AS ORIENTAÇÕES DE LINEAÇÕES DE DRENAGEM

Abrangência (Sigla dos Municípios):

TOTAL: CO E PN; PARCIAL: AR, AT, BS, CG, CL, CT, PI, QB, RB E SJ

Tipo de material e estado de conservação:

POLYESTER COM DESENHO A LÁPIS, EM BOM ESTADO; ARQUIVO DIGITAL

Tamanho da prancha (cm):

70 X 100

Quantidade de cartas:

1 CARTA DE CORTE 30' X 30'

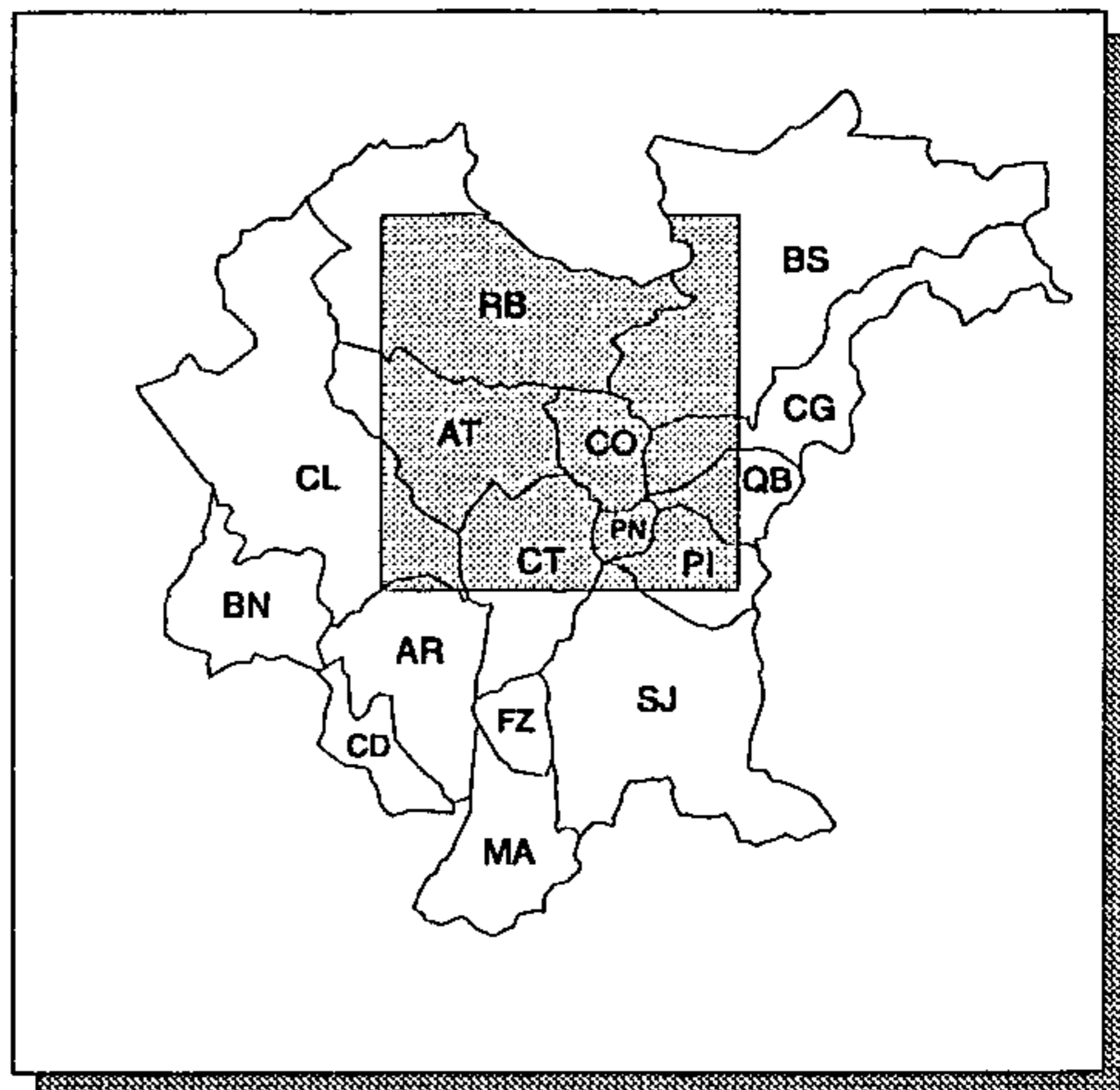

ÁREA LEVANTADA:

Obtenção de cópias:

SOLICITAR À CPRM - SUREG/SP

Texto:

SEM TEXTO

Observações:

PROJETO EM EXECUÇÃO

Ano de publicação:

INÉDITO

CARTA GEOLÓGICA

ESCALA: 1:250.000

ANO DE EXECUÇÃO: 1983

Fonte:

PROJETO MAPAS METALOGENÉTICOS E DE PREVISÃO DE RECURSOS MINERAIS. FOLHA SG.22-X-A TELÊMACO BORBA

Conteúdo:

UNIDADES LITOESTRATIGRÁFICAS E RELAÇÃO DOS PRINCIPAIS TRABALHOS CONSULTADOS

Classificação:

LEVANTAMENTO GEOLÓGICO

Contratante/Executor:

DNPM/CPRM

Método de elaboração:

COMPILAÇÃO DE CARTAS GEOLÓGICAS PREEXISTENTES

Abrangência (Sigla dos Municípios):

PARCIAL: CL E RB

Tipo de material e estado de conservação:

POLYESTER COM DESENHO A LÁPIS, EM BOM ESTADO

Tamanho da prancha (cm):

60 X 102

Quantidade de cartas:

1 CARTA DE CORTE 1°00' X 1°30'

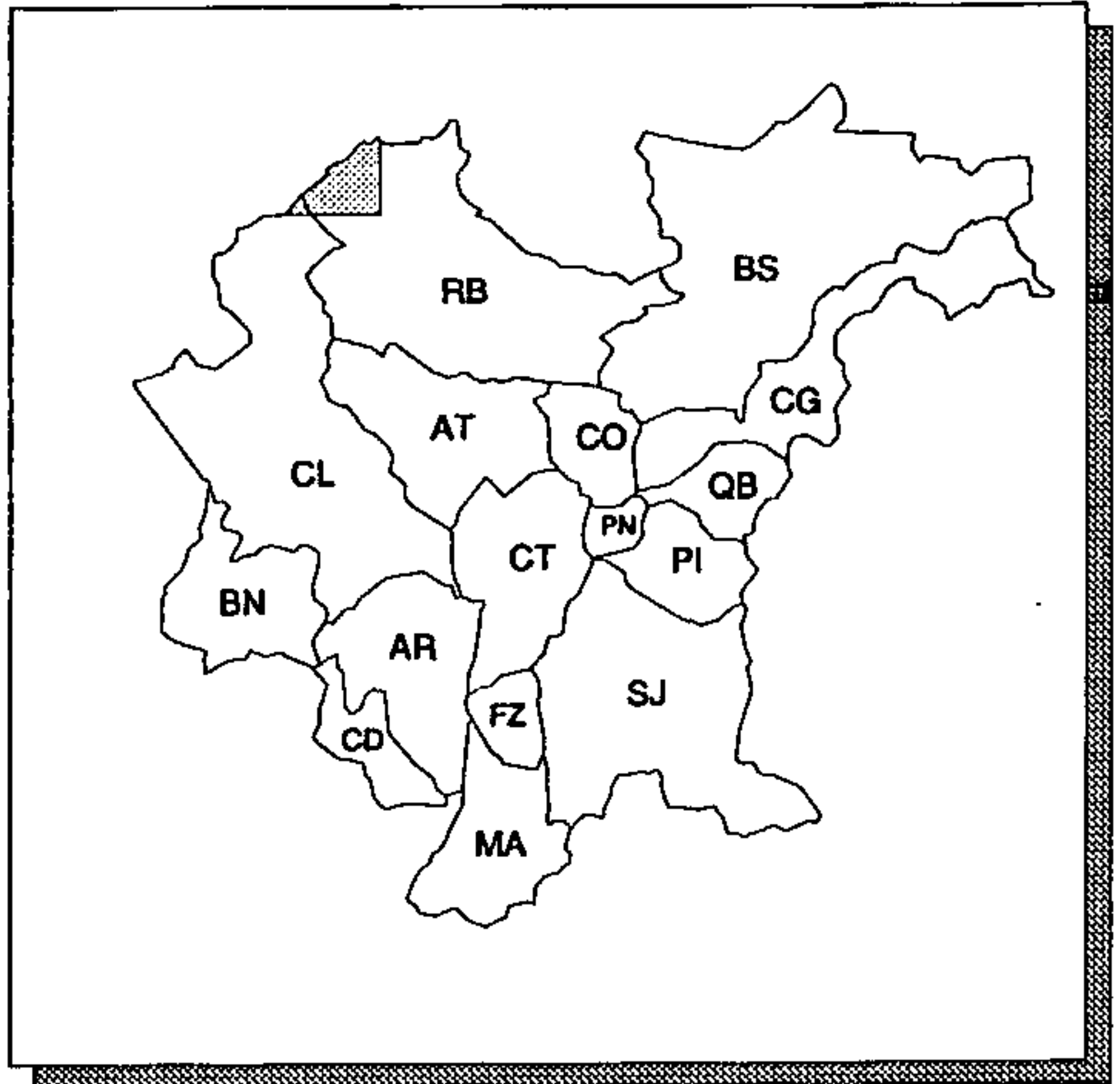

ÁREA LEVANTADA: 

Obtenção de cópias:

SOLICITAR À CPRM - SUREG/SP

Texto:

RELATÓRIO DE 44 pp. VERSANDO SOBRE: OBJETIVOS, METODOLOGIA, EVOLUÇÃO TECTONO-GEOLÓGICA, METALOGÊNESE E RECURSOS MINERAIS

Observações:

CARTA EXTRAPOLA OS LIMITES DA RMC

Ano de publicação:

NÃO PUBLICADO

CARTA GEOLÓGICA

ESCALA: 1:250.000

ANO DE EXECUÇÃO: 1984

Fonte:

PROJETO MAPAS METALOGENÉTICOS E DE PREVISÃO DE RECURSOS MINERAIS. FOLHA SG.22-X-B ITARARÉ

Conteúdo:

UNIDADES LITOESTRATIGRÁFICAS E RELAÇÃO DOS PRINCIPAIS TRABALHOS CONSULTADOS

Classificação:

LEVANTAMENTO GEOLÓGICO

Contratante/Executor:

DNPM/CPRM

Método de elaboração:

COMPILAÇÃO DE CARTAS GEOLÓGICAS PREEXISTENTES

Abrangência (Sigla dos Municípios):

PARCIAL: BS E RB

Tipo de material e estado de conservação:

MONTAGEM DE CRONAFLEX E POLYESTER, PARCIALMENTE COLORIDOS A LÁPIS, EM ESTADO REGULAR

Tamanho da prancha (cm):

60 X 86

Quantidade de cartas:

1 CARTA DE CORTE 1°00' X 1°30'

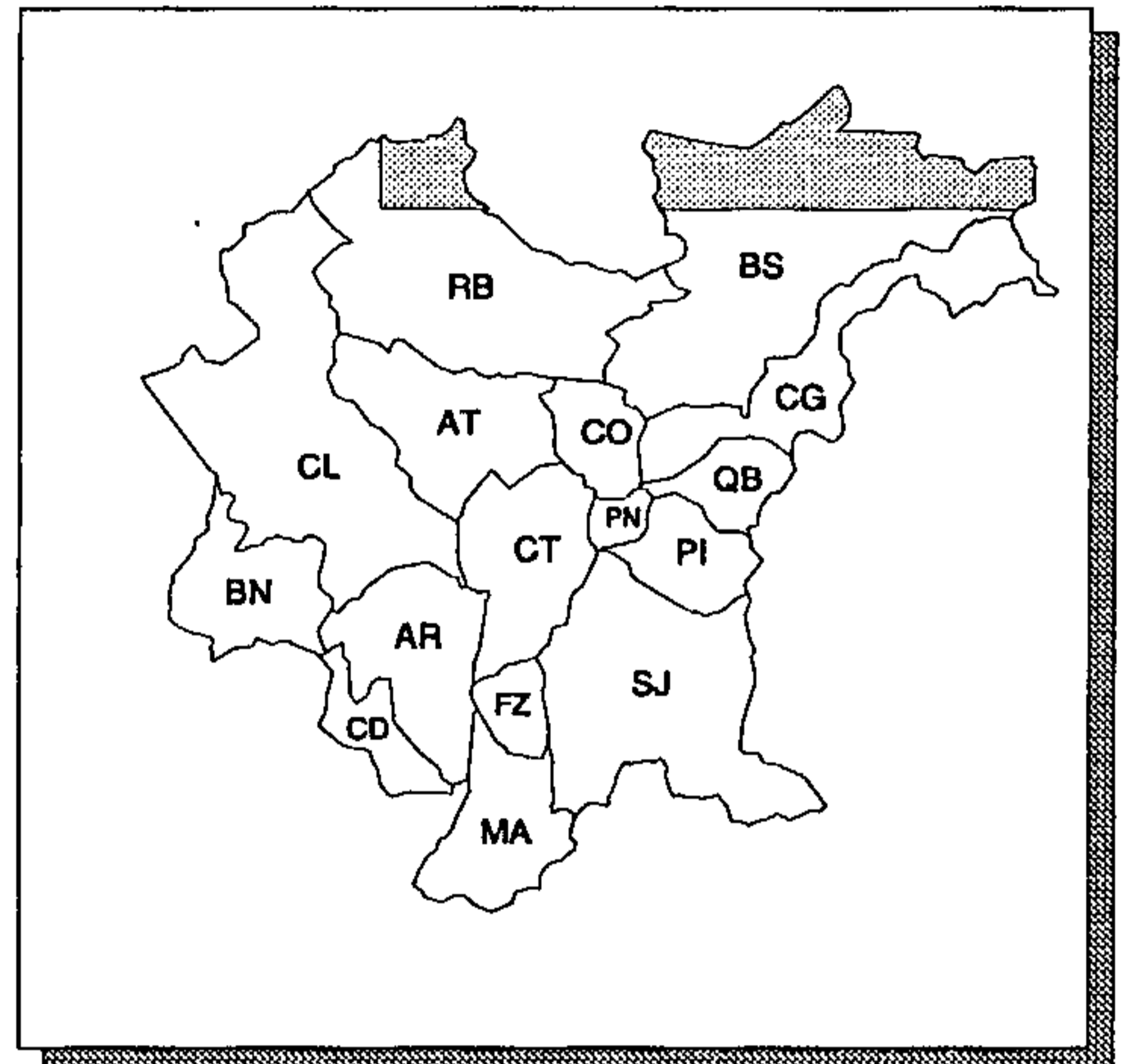

ÁREA LEVANTADA: 

Obtenção de cópias:

SOLICITAR À CPRM - SUREG/SP

Texto:

RELATÓRIO DE 61 pp. VERSANDO SOBRE: OBJETIVOS, METODOLOGIA, GEOLOGIA REGIONAL, METALOGÊNESE E RECURSOS MINERAIS

Observações:

CARTA EXTRAPOLA OS LIMITES DA RMC

Ano de publicação:

NÃO PUBLICADO

CARTA GEOLÓGICA

ESCALA: 1:250.000

ANO DE EXECUÇÃO: 1985

Fonte:

PROJETO MAPAS METALOGENÉTICOS E DE PREVISÃO DE RECURSOS MINERAIS. FOLHA SG.22-X-C PONTA GROSSA

Conteúdo:

UNIDADES LITOESTRATIGRÁFICAS E RELAÇÃO DOS PRINCIPAIS TRABALHOS CONSULTADOS

Classificação:

LEVANTAMENTO GEOLÓGICO

Contratante/Executor:

DNPM/CPRM

Método de elaboração:

COMPILAÇÃO DE CARTAS GEOLÓGICAS PREEXISTENTES

Abrangência (Sigla dos Municípios):

TOTAL: BN; PARCIAL: AR, AT, CD, CL E RB

Tipo de material e estado de conservação:

POLYESTER COM DESENHO A LÁPIS, EM BOM ESTADO

Tamanho da prancha (cm):

60 X 103

Quantidade de cartas:

1 CARTA DE CORTE 1°00' X 1°30'

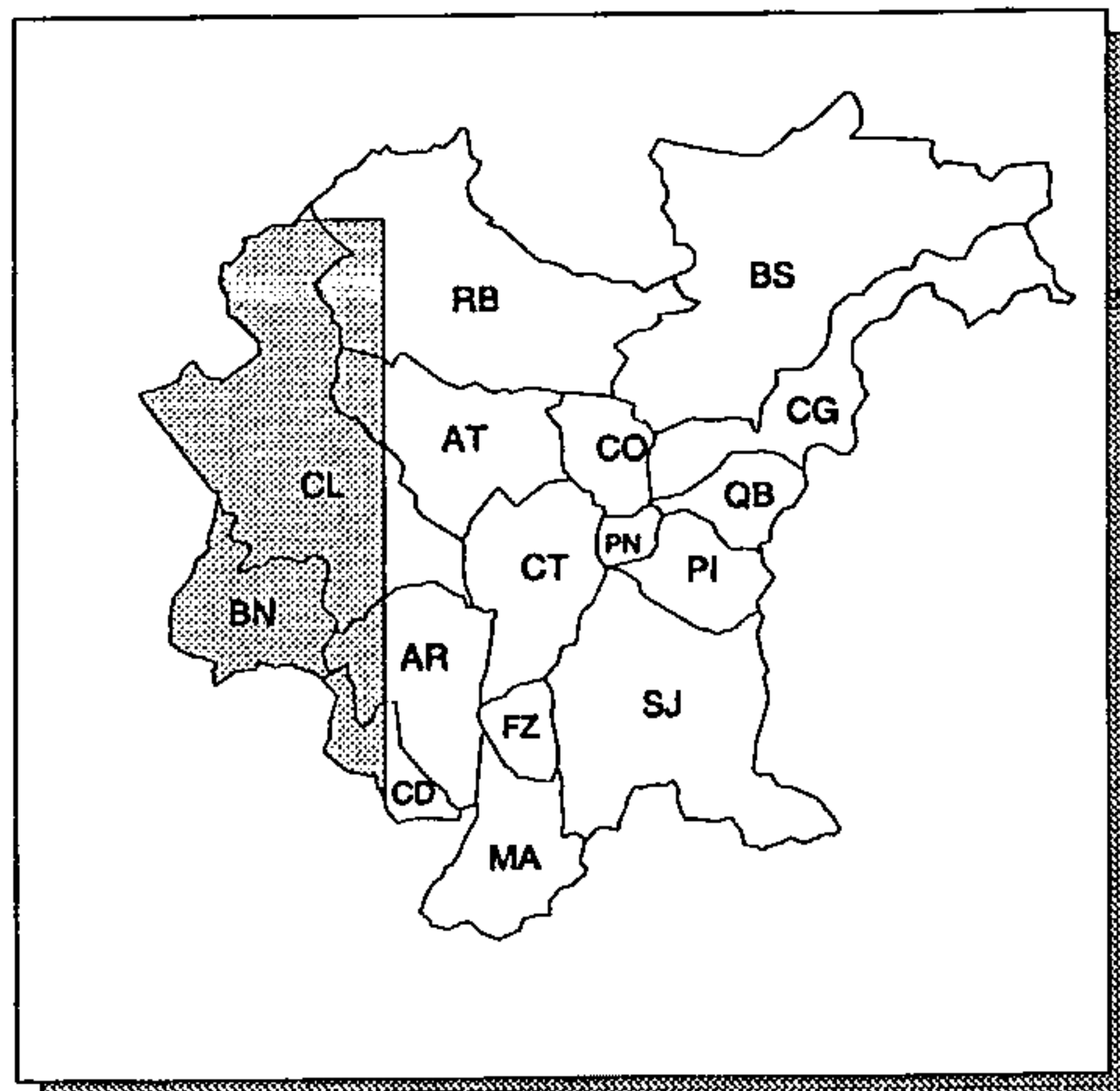

ÁREA LEVANTADA: 

Obtenção de cópias:

SOLICITAR À CPRM - SUREG/SP

Texto:

RELATÓRIO DE 59 pp. VERSANDO SOBRE: OBJETIVOS, METODOLOGIA, EVOLUÇÃO TECTONO-GEOLÓGICA, METALOGÊNESE E RECURSOS MINERAIS

Observações:

CARTA EXTRAPOLA OS LIMITES DA RMC

Ano de publicação:

NÃO PUBLICADO

CARTA GEOLÓGICA

ESCALA: 1:250.000

ANO DE EXECUÇÃO: 1985

Fonte:

PROJETO MAPAS METALOGENÉTICOS E DE PREVISÃO DE RECURSOS MINERAIS. FOLHAS SG.22-X-D CURITIBA E SG.23-V-C CANANÉIA

Conteúdo:

UNIDADES LITOESTRATIGRÁFICAS E RELAÇÃO DOS PRINCIPAIS TRABALHOS CONSULTADOS

Classificação:

LEVANTAMENTO GEOLÓGICO

Contratante/Executor:

DNPM/CPRM

Método de elaboração:

COMPILAÇÃO DE CARTAS GEOLÓGICAS PREEXISTENTES

Abrangência (Sigla dos Municípios):

TOTAL: CG, CO, CT, FZ, MA, PI, PN, QB E SJ; PARCIAL: AR, AT, BS, CD, CL E RB

Tipo de material e estado de conservação:

POLYESTER COM DESENHO A LÁPIS, EM BOM ESTADO

Tamanho da prancha (cm):

60 X 110

Quantidade de cartas:

1 CARTA DE CORTE 1°00' X 1°30'

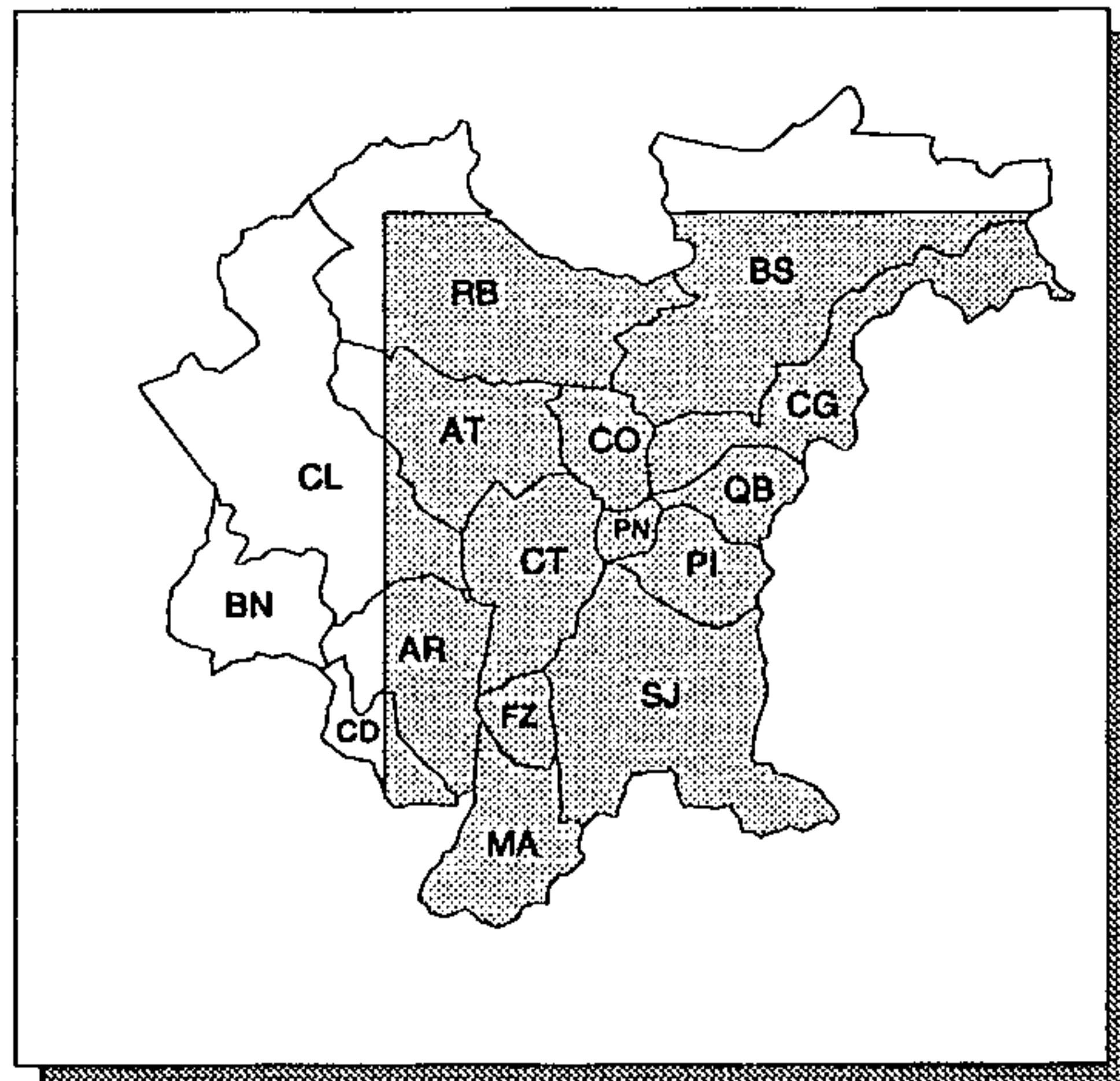

ÁREA LEVANTADA: 

Obtenção de cópias:

SOLICITAR À CPRM - SUREG/SP

Texto:

RELATÓRIO DE 75 pp. VERSANDO SOBRE: OBJETIVOS, METODOLOGIA, EVOLUÇÃO TECTONO-GEOLÓGICA, METALOGÊNESE E RECURSOS MINERAIS

Observações:

CARTA EXTRAPOLA OS LIMITES DA RMC

Ano de publicação:

NÃO PUBLICADO

CARTA GEOLÓGICA COMPILADA

ESCALA: 1: 50.000

ANO DE EXECUÇÃO: 1987 - 1988

Fonte:

PROJETO INTEGRAÇÃO GEOLÓGICA DA REGIÃO METROPOLITANA DE CURITIBA

Conteúdo:

UNIDADES LITOESTRATIGRÁFICAS, LOCALIZAÇÃO DE OCORRÊNCIAS MINERAIS, DESCRIÇÃO SUMÁRIA DA DIAGNOSE DO CONHECIMENTO GEOLÓGICO E RELAÇÃO DOS TRABALHOS CONSULTADOS

Classificação:

LEVANTAMENTO GEOLÓGICO

Contratante/Executor:

DNPM/CPRM

Método de elaboração:

COMPILAÇÃO DE TRABALHOS DE CARTOGRAFIA GEOLÓGICA, EM DIVERSAS ESCALAS E ÉPOCAS, COMPATIBILIZADOS SOBRE CARTAS PLANIALTIMÉTRICAS 1:50.000 DA COMEC (1976) E DSG (1958 A 1987)

Abrangência (Sigla dos Municípios):

TODA A REGIÃO METROPOLITANA DE CURITIBA

Tipo de material e estado de conservação:

MONTAGEM COM POLYESTER DE DIFERENTES ESPESURAS, EM BOM ESTADO

Tamanho da prancha (cm):

75 X 105

Quantidade de cartas:

25 CARTAS DE CORTE 15' X 15'

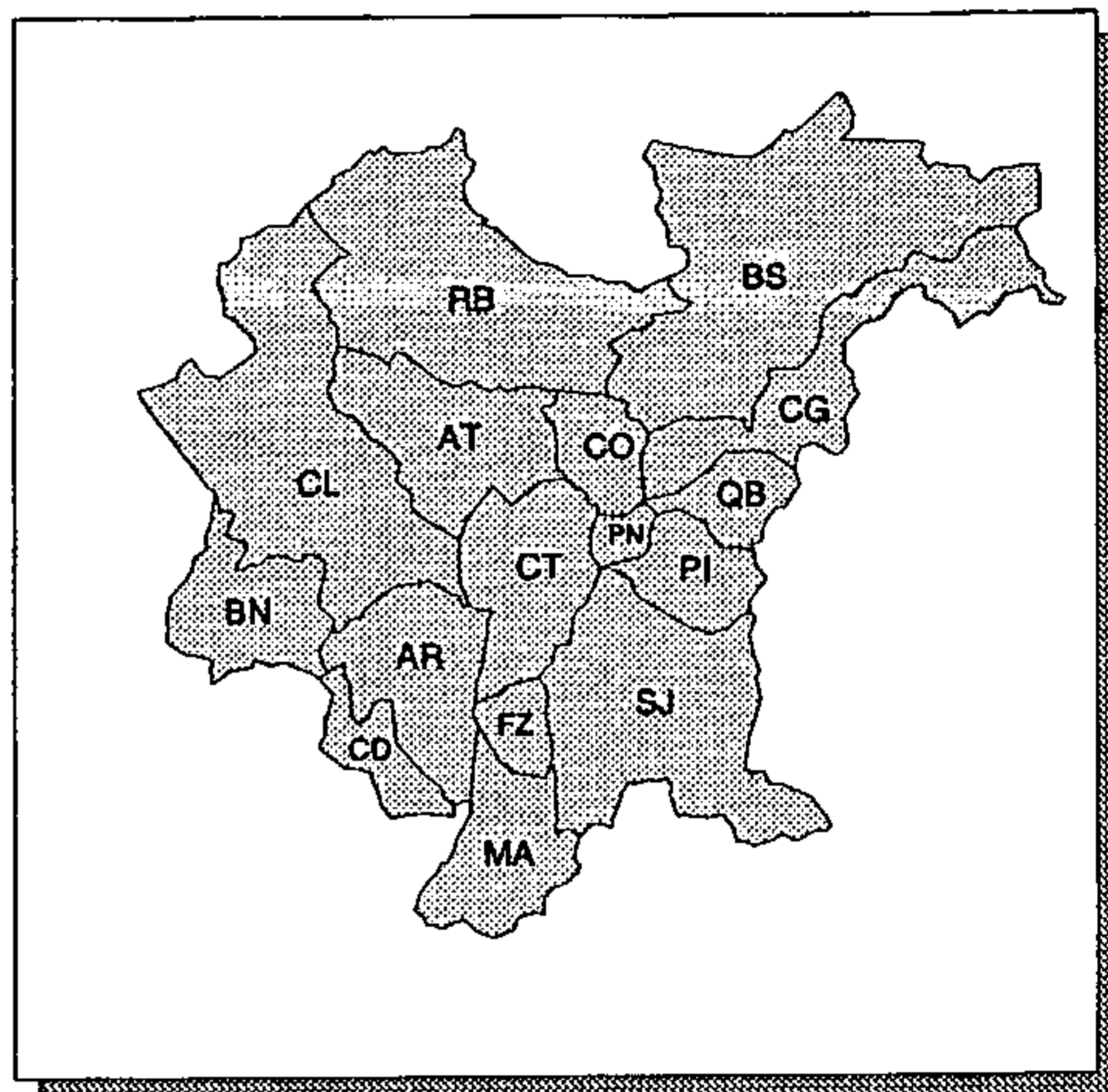

ÁREA LEVANTADA: 

Obtenção de cópias:

SOLICITAR À CPRM - SUREG/SP

Texto:

RELATÓRIO DE 297 pp. VERSANDO SOBRE: DESCRIÇÃO SUMÁRIA DAS UNIDADES GEOLÓGICAS, DIAGNOSE DO CONHECIMENTO GEOLÓGICO, CONCLUSÕES E RECOMENDAÇÕES

Observações:

ÁREA CARTOGRAFADA EXTRAPOLA OS LIMITES DA RMC

Ano de publicação:

NÃO PUBLICADO

CARTA LITO-AMBIENTAL

ESCALA: 1:250.000

ANO DE EXECUÇÃO: 1982

Fonte:

PROJETO MAPAS METALOGENÉTICOS E DE PREVISÃO DE RECURSOS MINERAIS. FOLHA SG.22-X-B ITARARÉ

Conteúdo:

INDICAÇÃO DA TECTONO-AMBIÊNCIA PRIMÁRIA PARA AS PRINCIPAIS UNIDADES GEOLÓGICAS DA ÁREA

Classificação:

LEVANTAMENTO GEOLÓGICO

Contratante/Executor:

DNPM/CPRM

Método de elaboração:

COMPILAÇÃO E REINTERPRETAÇÃO DE DADOS PREEXISTENTES (GEOTECTÔNICOS, PETROGRÁFICOS, MINERALÓGICOS, ISOTÓPICOS E PALEONTOLÓGICOS)

Abrangência (Sigla dos Municípios):

PARCIAL: BS E RB

Tipo de material e estado de conservação:

CRONAFLEX, COM DESENHO E COLORIDO A LÁPIS, EM ESTADO REGULAR

Tamanho da prancha (cm):

60 X 83

Quantidade de cartas:

1 CARTA DE CORTE 1°00' X 1°30'

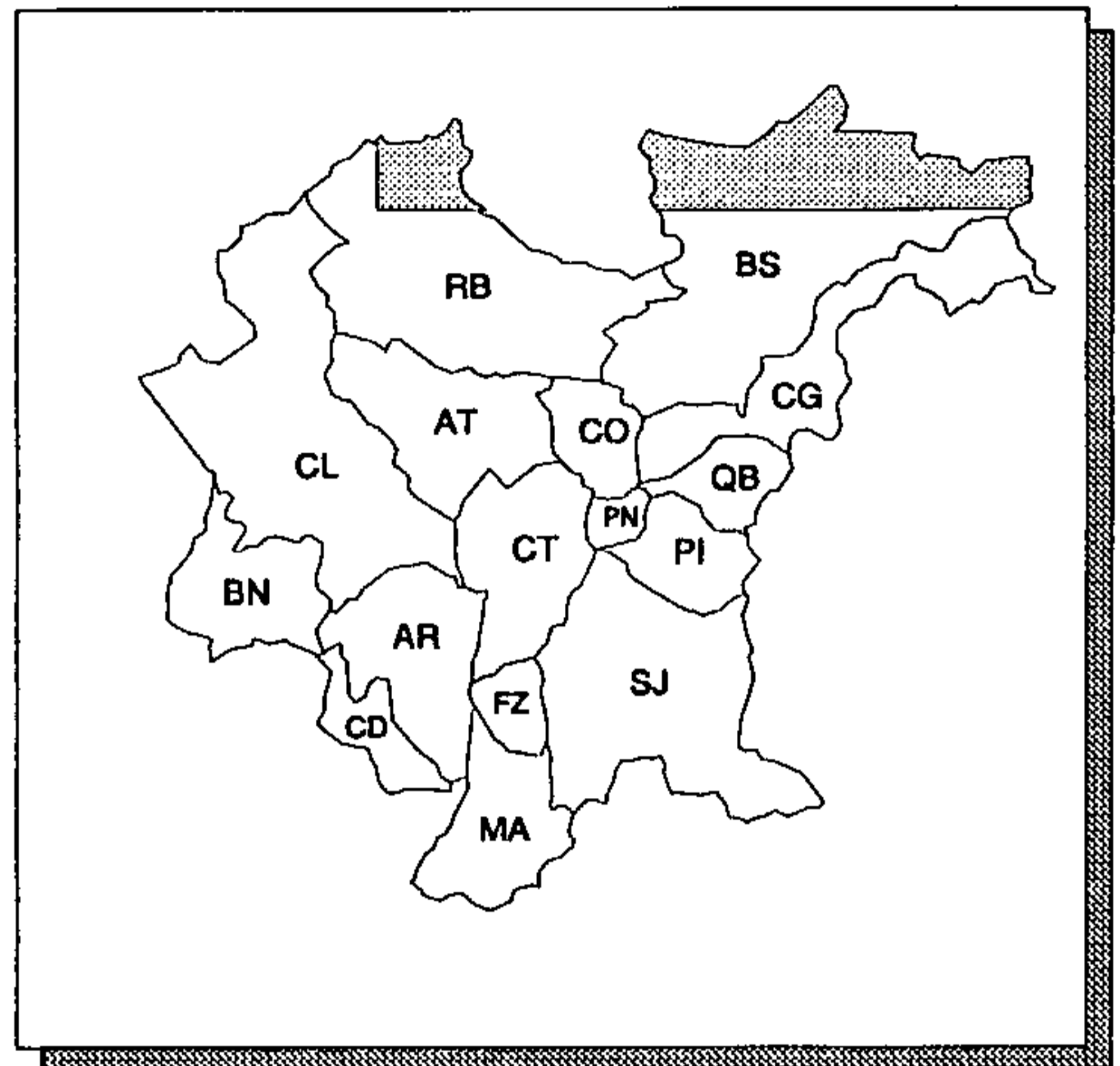

ÁREA LEVANTADA:

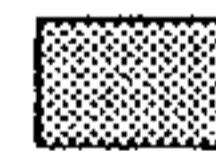

Obtenção de cópias:

SOLICITAR À CPRM - SUREG/SP

Texto:

RELATÓRIO DE 61 pp. VERSANDO SOBRE: OBJETIVOS, METODOLOGIA, GEOLOGIA REGIONAL, METALOGÊNESE E RECURSOS MINERAIS

Observações:

CARTA EXTRAPOLA OS LIMITES DA RMC

Ano de publicação:

NÃO PUBLICADO

CARTA LITO-AMBIENTAL

ESCALA: 1:250.000

ANO DE EXECUÇÃO: 1983

Fonte:

PROJETO MAPAS METALOGÊNICOS E DE PREVISÃO DE RECURSOS MINERAIS. FOLHA SG.22-X-A TELÊMACO BORBA

Conteúdo:

REPRESENTAÇÃO DAS UNIDADES GEOLÓGICAS SEGUNDO SUAS NATUREZAS LITOLÓGICAS/PETROGRÁFICAS E INDICAÇÃO DE SEUS AMBIENTES DE FORMAÇÃO

Classificação:

LEVANTAMENTO GEOLÓGICO

Contratante/Executor:

DNPM/CPRM

Método de elaboração:

COMPILAÇÃO E REINTERPRETAÇÃO DE DADOS PREEXISTENTES (GEOTECTÔNICOS, PETROGRÁFICOS, MINERALÓGICOS, ISOTÓPICOS)

Abrangência (Sigla dos Municípios):

PARCIAL: CL E RB

Tipo de material e estado de conservação:

POLYESTER COM DESENHO A LÁPIS, EM BOM ESTADO

Tamanho da prancha (cm):

60 X 103

Quantidade de cartas:

1 CARTA DE CORTE 1°00' X 1°30'

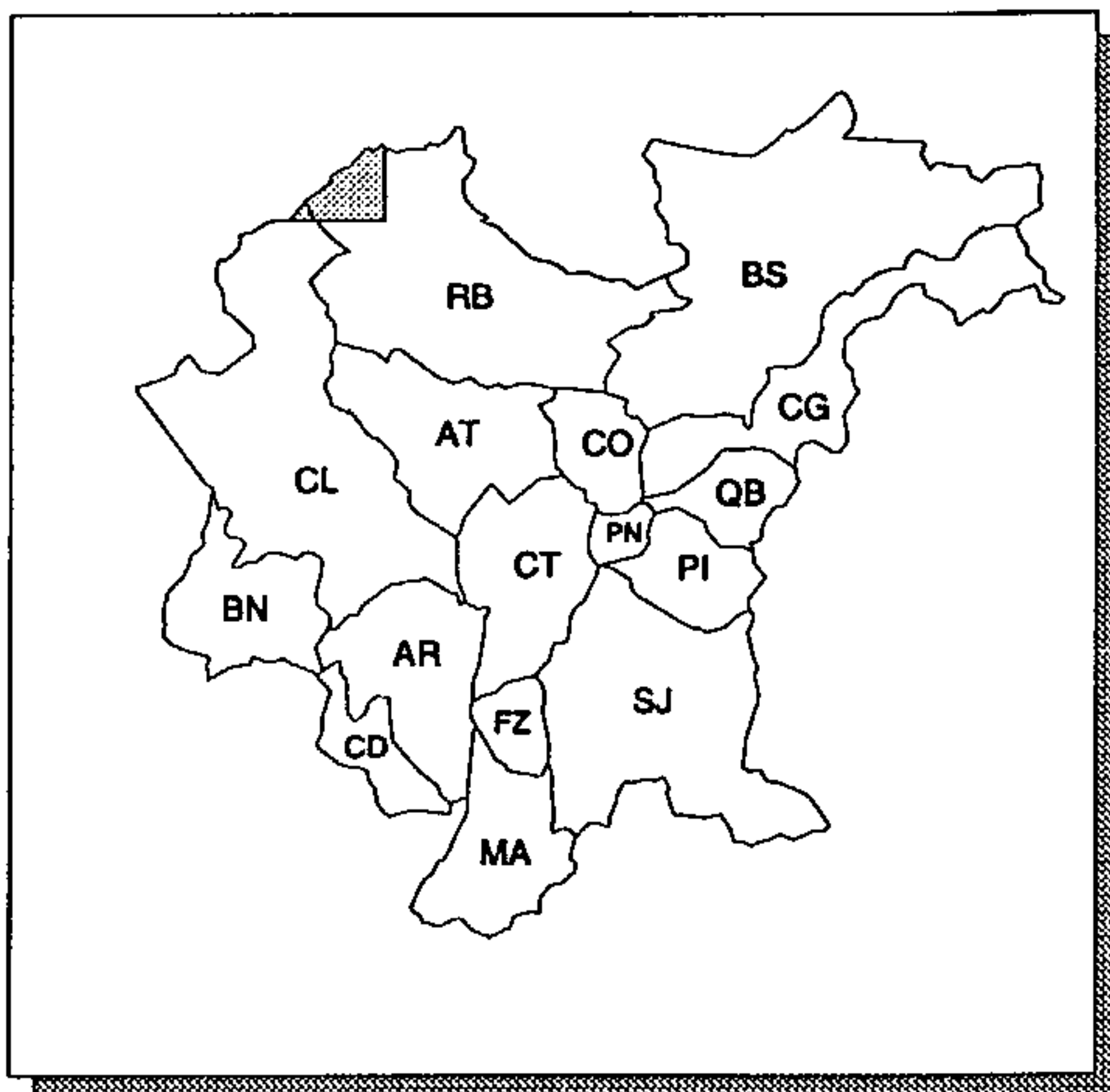

ÁREA LEVANTADA:



Obtenção de cópias:

SOLICITAR À CPRM - SUREG/SP

Texto:

RELATÓRIO DE 44 pp. VERSANDO SOBRE: OBJETIVOS, METODOLOGIA, EVOLUÇÃO TECTONO-GEOLÓGICA, METALOGÊNESE E RECURSOS MINERAIS

Observações:

CARTA EXTRAPOLA OS LIMITES DA RMC

Ano de publicação:

NÃO PUBLICADO

CARTA LITO-AMBIENTAL

ESCALA: 1:250.000

ANO DE EXECUÇÃO: 1985

Fonte:

PROJETO MAPAS METALOGENÉTICOS E DE PREVISÃO DE RECURSOS MINERAIS. FOLHAS SG.22-X-D CURITIBA E SG.23-V-C CANANÉIA

Conteúdo:

REPRESENTAÇÃO DAS UNIDADES GEOLÓGICAS SEGUNDO SUAS NATUREZAS LITOLÓGICA/PETROGRÁFICAS E INDICAÇÃO DE SEUS AMBIENTES DE FORMAÇÃO

Classificação:

LEVANTAMENTO GEOLÓGICO

Contratante/Executor:

DNPM/CPRM

Método de elaboração:

COMPILAÇÃO E REINTERPRETAÇÃO DE DADOS PREEXISTENTES (GEOTECTÔNICOS, PETROGRÁFICOS, MINERALÓGICOS, ISOTÓPICOS)

Abrangência (Sigla dos Municípios):

TOTAL: CG, CO, CT, FZ, MA, PI, PN, QB E SJ; PARCIAL: AR, AT, BS, CD, CL E RB

Tipo de material e estado de conservação:

HELIOGRÁFICA EM PAPEL, EM BOM ESTADO

Tamanho da prancha (cm):

60 X 90

Quantidade de cartas:

1 CARTA DE CORTE 1°00' X 1°30'

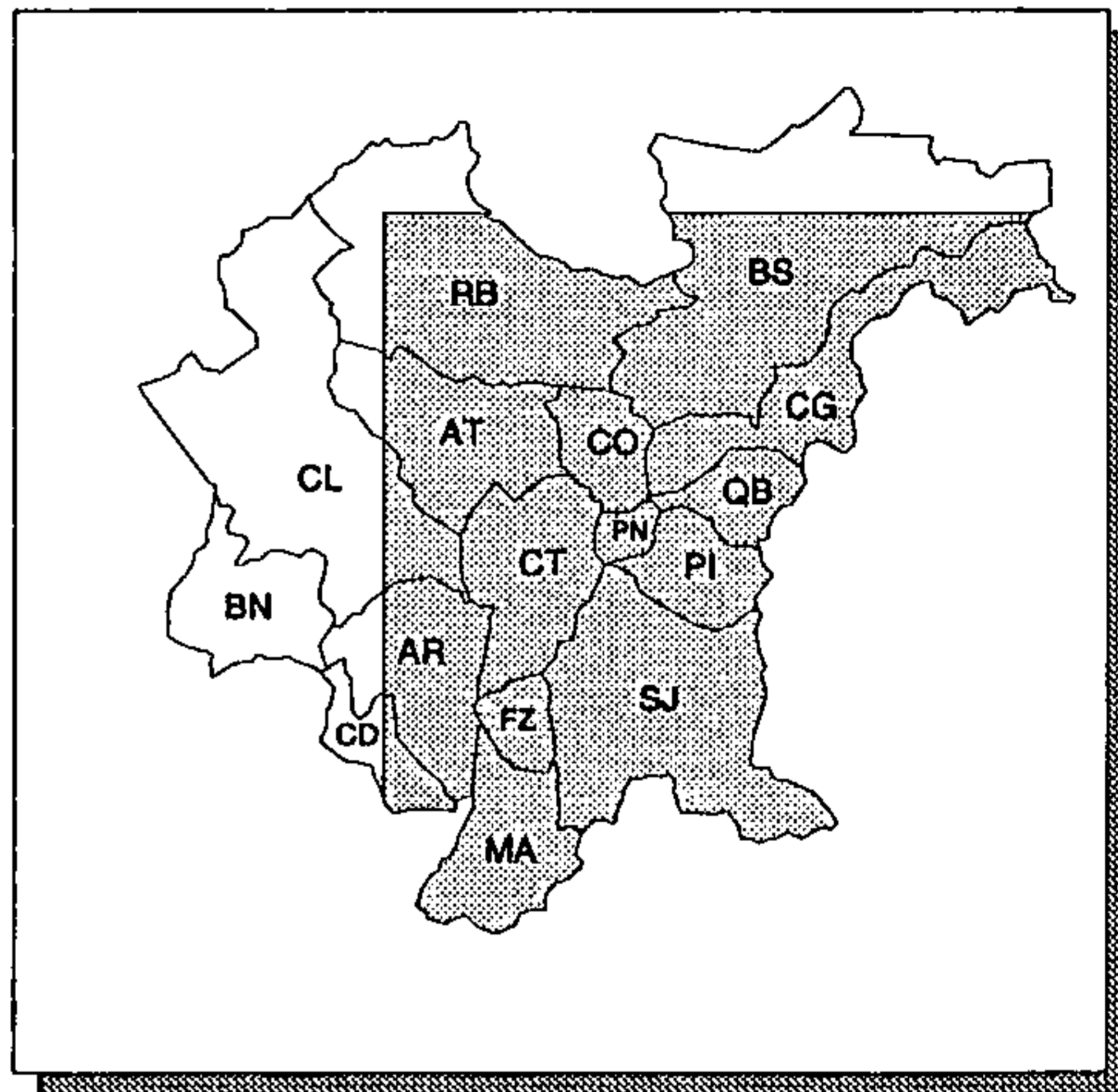

ÁREA LEVANTADA: 

Obtenção de cópias:

SOLICITAR À CPRM - SUREG/SP

Texto:

RELATÓRIO DE 75 pp. VERSANDO SOBRE: OBJETIVOS, METODOLOGIA, EVOLUÇÃO TECTONO-GEOLÓGICA, METALOGÊNESE E RECURSOS MINERAIS

Observações:

CARTA EXTRAPOLA OS LIMITES DA RMC.

Ano de publicação:

NÃO PUBLICADO

CARTA LITO-AMBIENTAL

ESCALA: 1: 250.000

ANO DE EXECUÇÃO: 1986

Fonte:

PROJETO MAPAS METALOGENÉTICOS E DE PREVISÃO DE RECURSOS MINERAIS. FOLHA SG.22-X-C PONTA GROSSA

Conteúdo:

REPRESENTAÇÃO DAS UNIDADES GEOLÓGICAS SEGUNDO SUAS NATUREZAS LITOLÓGICA/PETROGRÁFICAS E INDICAÇÃO DE SEUS AMBIENTES DE FORMAÇÃO

Classificação:

LEVANTAMENTO GEOLÓGICO

Contratante/Executor:

DNPM/CPRM

Método de elaboração:

COMPILAÇÃO E REINTERPRETAÇÃO DE DADOS PREEXISTENTES (GEOTECTÔNICOS, PETROGRÁFICOS, MINERALÓGICOS, ISOTÓPICOS)

Abrangência (Sigla dos Municípios):

TOTAL: BN; PARCIAL: AR, AT, CD, CL E RB

Tipo de material e estado de conservação:

HELIOGRÁFICA EM PAPEL, EM BOM ESTADO

Tamanho da prancha (cm):

60 X 85

Quantidade de cartas:

1 CARTA DE CORTE 1°00' X 1°30'

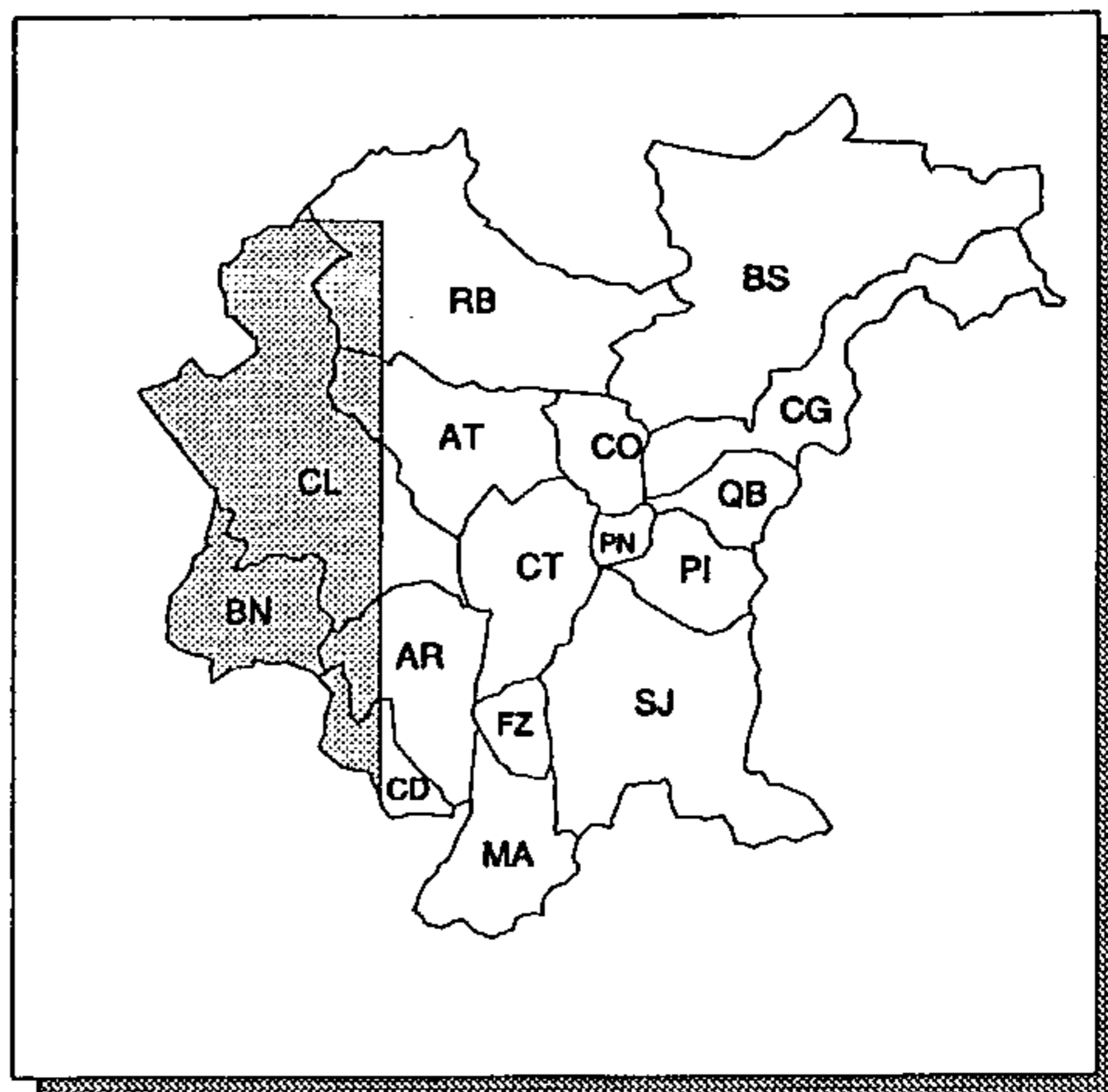

ÁREA LEVANTADA: 

Obtenção de cópias:

SOLICITAR À CPRM - SUREG/SP

Texto:

RELATÓRIO DE 59 pp. VERSANDO SOBRE: OBJETIVOS, METODOLOGIA, EVOLUÇÃO TECTONO-GEOLÓGICA, METALOGÊNESE E RECURSOS MINERAIS

Observações:

CARTA EXTRAPOLA OS LIMITES DA RMC

Ano de publicação:

NÃO PUBLICADO

CARTA MORFOESTRUTURAL

ESCALA: 1:100.000

ANO DE EXECUÇÃO: 1992 - 1993

Fonte:

PROJETO CURITIBA

Conteúdo:

LINHAS DE FORMA E ALINHAMENTOS ESTRUTURAIS (AMBOS CLASSIFICADOS COMO BEM, POUCO OU MAL DEFINIDOS); ÁREAS DE ALTO OU BAIXO TOPOGRÁFICO E ALTO OU BAIXO ESTRUTURAL; QUADRO COM OUTRAS CARACTERÍSTICAS CORRELACIONADAS E RECOMENDAÇÕES AO USO E OCUPAÇÃO DO SOLO

Classificação:

LEVANTAMENTO GEOLÓGICO

Contratante/Executor:

CPRM

Método de elaboração:

ELEMENTOS CARACTERIZADOS ATRAVÉS DA SIMETRIA, ALINHAMENTOS E FORMAS DO SISTEMA DE DRENAGEM

Abrangência (Sigla dos Municípios):

TOTAL: CO E PN; PARCIAL: AR, AT, BS, CG, CL, CT, PI, QB, RB E SJ

Tipo de material e estado de conservação:

POLYESTER COM DESENHO A LÁPIS, EM BOM ESTADO; ARQUIVO DIGITAL

Tamanho da prancha (cm):

76 X 90

Quantidade de cartas:

1 CARTA DE CORTE 30' X 30'

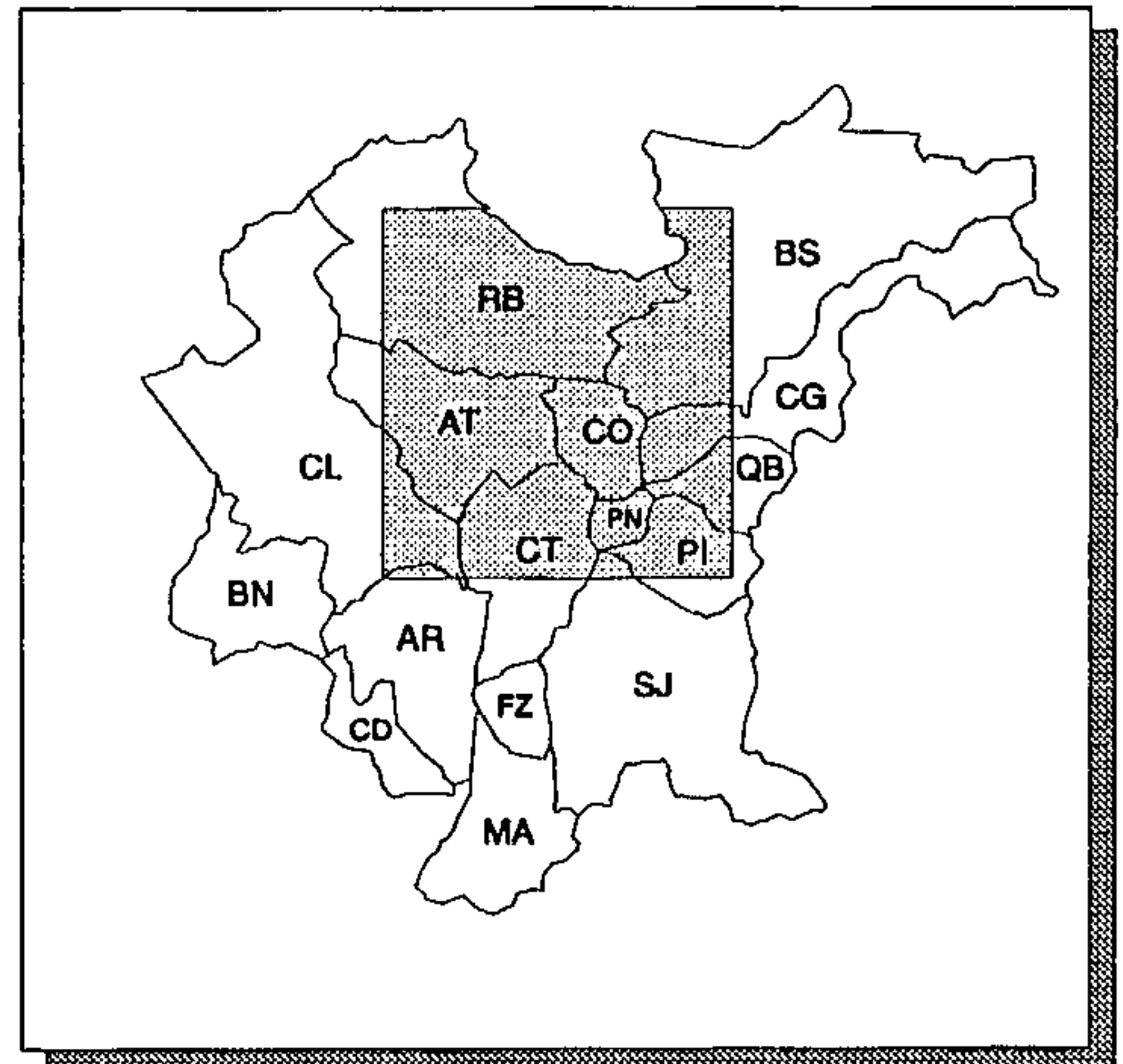

ÁREA LEVANTADA:



Obtenção de cópias:

SOLICITAR À CPRM - SUREG/SP

Texto:

SEM TEXTO

Observações:

PROJETO EM EXECUÇÃO

Ano de publicação:

INÉDITO

CARTA TECTÔNICA-ESTRUTURAL-ESTRATIGRÁFICA

ESCALA: 1:250.000

ANO DE EXECUÇÃO: 1983

Fonte:

PROJETO MAPAS METALOGENÉTICOS E DE PREVISÃO DE RECURSOS MINERAIS. FOLHA SG.22-X-A TELÊMACO BORBA

Conteúdo:

UNIDADES CRONOESTRATIGRÁFICAS COM ESPECIFICAÇÃO DO TIPO TECTÔNICO DE AMBIENTE DE SUA FORMAÇÃO, E ELEMENTOS ESTRUTURAIS DIVERSOS

Classificação:

LEVANTAMENTO GEOLÓGICO

Contratante/Executor:

DNPM/CPRM

Método de elaboração:

COMPILAÇÃO E INTERPRETAÇÃO DOS TRAÇOS ESTRUTURAIS LEVANTADOS POR METODOLOGIAS DISTINTAS (SENSORIAMENTO REMOTO, AEROGEOFÍSICA, MAPAS GEOLÓGICOS) ASSOCIANDO-LHES AS DIVISÕES ESTRATIGRÁFICAS E TECTÔNICAS CONHECIDAS OU REINTERPRETADAS

Abrangência (Sigla dos Municípios):

PARCIAL: CL E RB

Tipo de material e estado de conservação:

POLYESTER COM DESENHO A LÁPIS, EM BOM ESTADO

Tamanho da prancha (cm):

60 X 103

Quantidade de cartas:

1 CARTA DE CORTE 1°00' X 1°30'

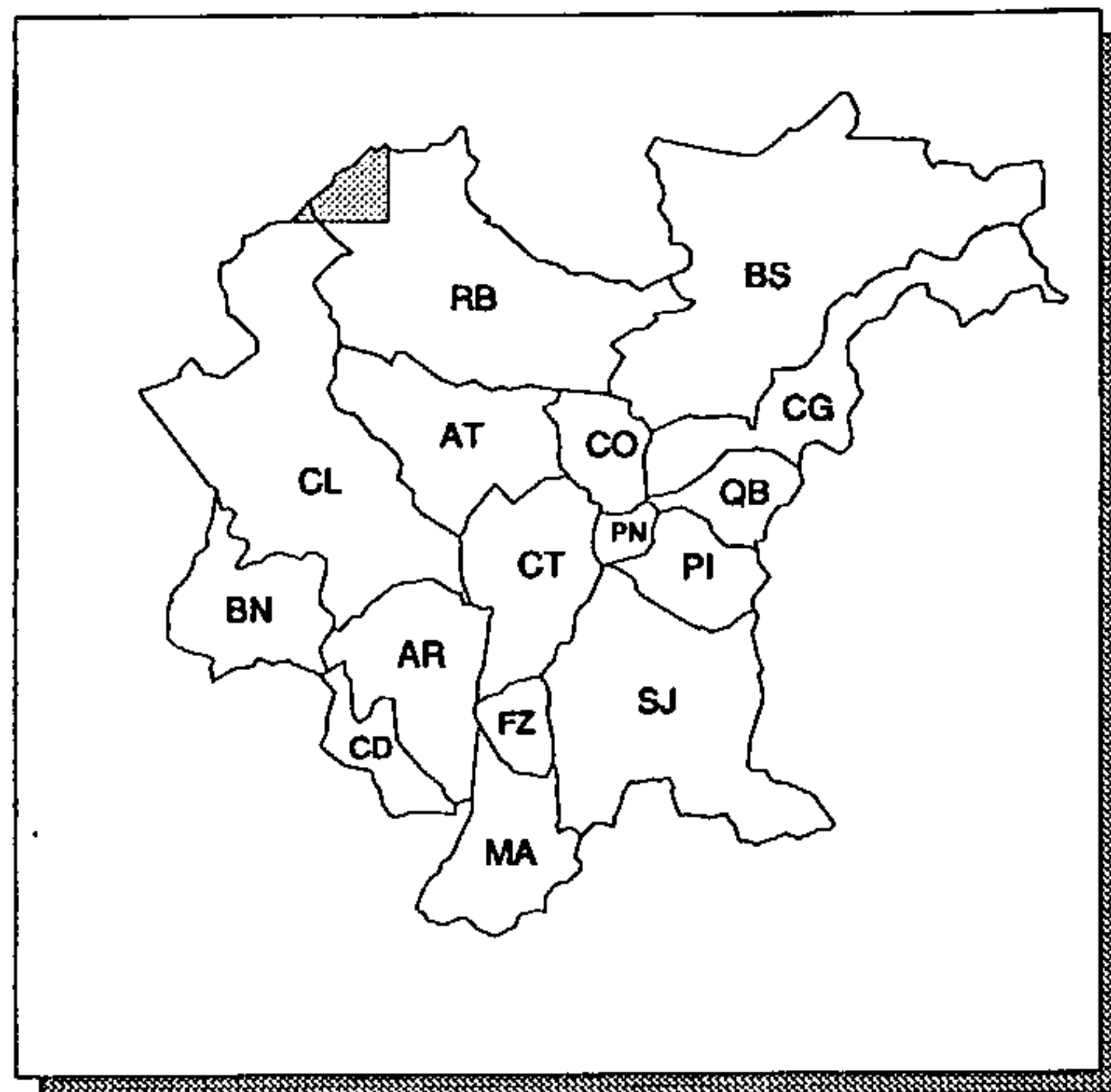

ÁREA LEVANTADA: 

Obtenção de cópias:

SOLICITAR À CPRM - SUREG/SP

Texto:

RELATÓRIO DE 44 pp. VERSANDO SOBRE: OBJETIVOS, METODOLOGIA, EVOLUÇÃO TECTONO-GEOLÓGICA, METALOGÊNESE E RECURSOS MINERAIS

Observações:

CARTA EXTRAPOLA OS LIMITES DA RMC

Ano de publicação:

NÃO PUBLICADO

CARTA TECTONO-ESTRUTURAL

ESCALA: 1:250.000

ANO DE EXECUÇÃO: 1985

Fonte:

PROJETO MAPAS METALOGENÉTICOS E DE PREVISÃO DE RECURSOS MINERAIS. FOLHAS SG.22-X-D CURITIBA E SG.23-V-C CANANÉIA.

Conteúdo:

UNIDADES CRONOESTRATIGRÁFICAS COM ESPECIFICAÇÃO DO TIPO TECTÔNICO DE AMBIENTE DE SUA FORMAÇÃO, E ELEMENTOS ESTRUTURAIS DIVERSOS

Classificação:

LEVANTAMENTO GEOLÓGICO

Contratante/Executor:

DNPM/CPRM

Método de elaboração:

COMPILAÇÃO E INTERPRETAÇÃO DOS TRAÇOS ESTRUTURAIS LEVANTADOS POR METODOLOGIAS DISTINTAS (SENSORIAMENTO REMOTO, AEROGEOFÍSICA, MAPAS GEOLÓGICOS), ASSOCIANDO-LHES AS DIVISÕES ESTRATIGRÁFICAS E TECTÔNICAS CONHECIDAS OU REINTERPRETADAS

Abrangência (Sigla dos Municípios):

TOTAL: CG, CO, CT, FZ, MA, PI, PN, QB E SJ; PARCIAL: AR, AT, BS, CD, CL E RB

Tipo de material e estado de conservação:

HELIOGRÁFICA EM PAPEL, EM BOM ESTADO

Tamanho da prancha (cm):

60 X 110

Quantidade de cartas:

1 CARTA DE CORTE 1°00' X 1°30'

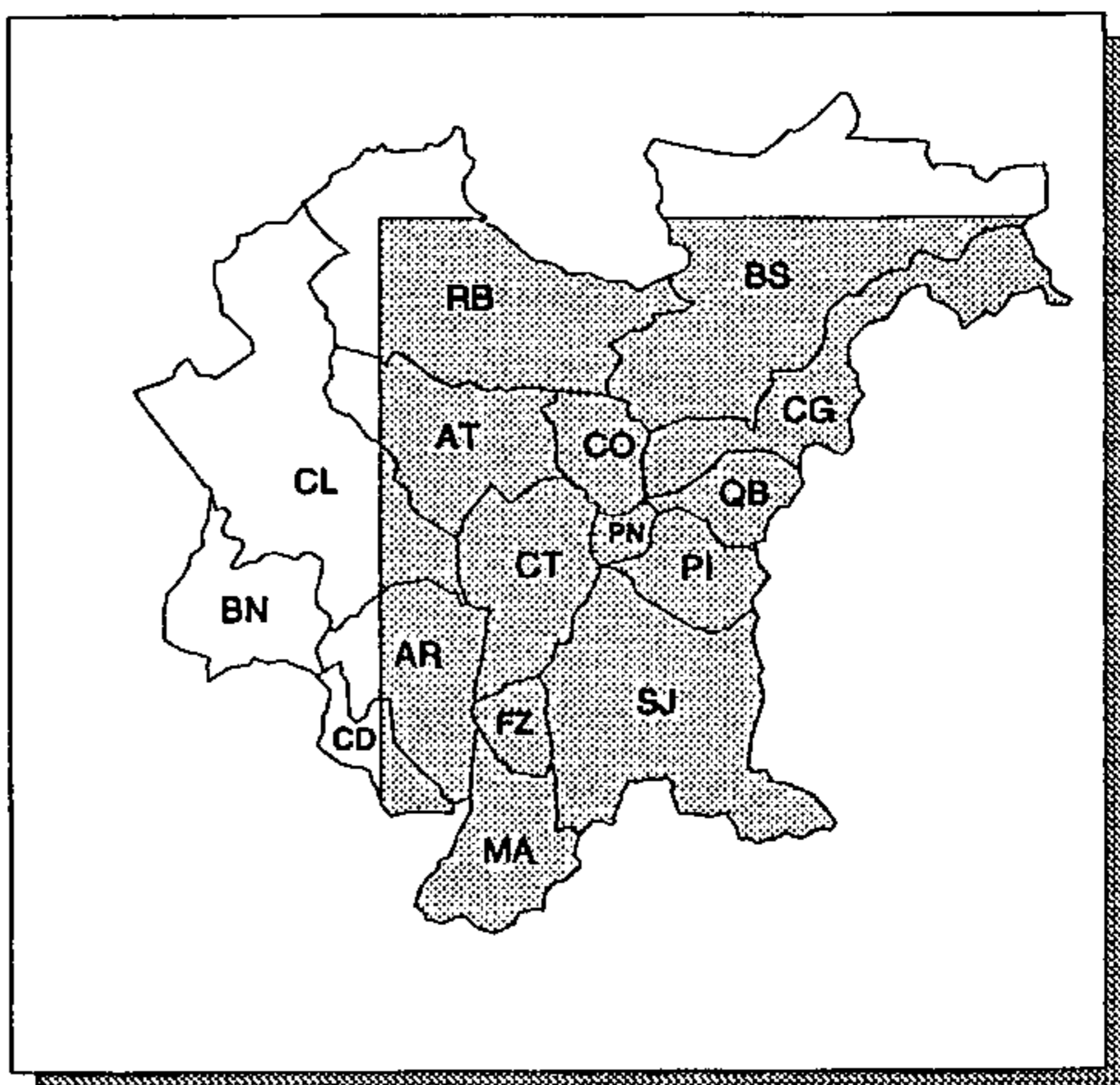

ÁREA LEVANTADA: 

Obtenção de cópias:

SOLICITAR À CPRM - SUREG/SP

Texto:

RELATÓRIO DE 75 pp. VERSANDO SOBRE: OBJETIVOS, METODOLOGIA, EVOLUÇÃO TECTONO-GEOLÓGICA, METALOGÊNESE E RECURSOS MINERAIS

Observações:

CARTA EXTRAPOLA OS LIMITES DA RMC

Ano de publicação:

NÃO PUBLICADO

CARTA TECTONO-ESTRUTURAL-ESTRATIGRÁFICA

ESCALA: 1:250.000

ANO DE EXECUÇÃO: 1982

Fonte:

PROJETO MAPAS METALOGENÉTICOS E DE PREVISÃO DE RECURSOS MINERAIS. FOLHA SG.22-X-B ITARARÉ

Conteúdo:

UNIDADES CRONOESTRATIGRÁFICAS E EVENTOS TECTÔNICOS ASSOCIADOS, COM ESPECIFICAÇÃO DO TIPO TECTÔNICO DE AMBIENTE DE SUA FORMAÇÃO, E ELEMENTOS ESTRUTURAIS

Classificação:

LEVANTAMENTO GEOLÓGICO

Contratante/Executor:

DNPM/CPRM

Método de elaboração:

COMPILAÇÃO E INTERPRETAÇÃO DOS TRAÇOS ESTRUTURAIS LEVANTADOS POR METODOLOGIAS DISTINTAS (SENSORIAMENTO REMOTO, AEROGEOFÍSICA, MAPAS GEOLÓGICOS), ASSOCIANDO-LHES AS DIVISÕES ESTRATIGRÁFICAS E TECTÔNICAS, CONHECIDAS OU REINTERPRETADAS

Abrangência (Sigla dos Municípios):

PARCIAL: BS E RB

Tipo de material e estado de conservação:

MONTAGEM DE CRONAFLEX E POLYESTER, COM DESENHO E COLORIDO A LÁPIS, EM ESTADO REGULAR

Tamanho da prancha (cm):

60 X 83

Quantidade de cartas:

1 CARTA DE CORTE 1°00' X 1°30'

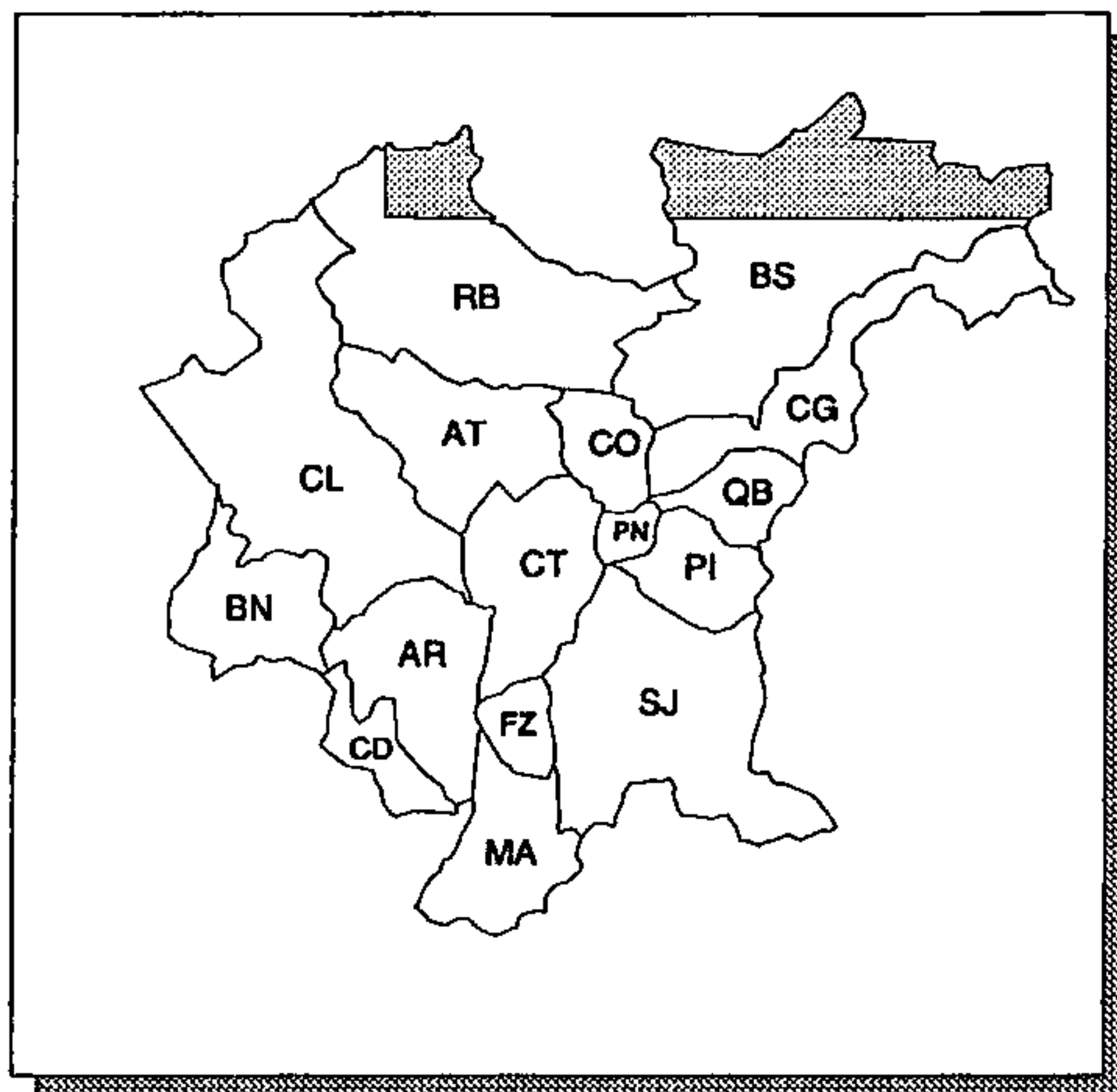

ÁREA LEVANTADA: 

Obtenção de cópias:

SOLICITAR À CPRM - SUREG/SP

Texto:

RELATÓRIO DE 61 pp. VERSANDO SOBRE: OBJETIVOS, METODOLOGIA, GEOLOGIA REGIONAL, METALOGÊNESE E RECURSOS MINERAIS

Observações:

CARTA EXTRAPOLA OS LIMITES DA RMC

Ano de publicação:

NÃO PUBLICADO

CARTA TECTONO-ESTRUTURAL-ESTRATIGRÁFICA

ESCALA: 1:250.000

ANO DE EXECUÇÃO: 1985

Fonte:

PROJETO MAPAS METALOGENÉTICOS E DE PREVISÃO DE RECURSOS MINERAIS. FOLHA SG.22-X-C PONTA GROSSA

Conteúdo:

UNIDADES CRONOESTRATIGRÁFICAS COM ESPECIFICAÇÃO DO TIPO TECTÔNICO DE AMBIENTE DE SUA FORMAÇÃO, E ELEMENTOS ESTRUTURAIS DIVERSOS

Classificação:

LEVANTAMENTO GEOLÓGICO

Contratante/Executor:

DNPM/CPRM

Método de elaboração:

COMPILAÇÃO E INTERPRETAÇÃO DOS TRAÇOS ESTRUTURAIS LEVANTADOS POR METODOLOGIAS DISTINTAS (SENSORIAMENTO REMOTO, AEROGEOFÍSICA, MAPAS GEOLÓGICOS) ASSOCIANDO-LHES AS DIVISÕES ESTRATIGRÁFICAS E TECTÔNICAS CONHECIDAS OU REINTERPRETRADAS

Abrangência (Sigla dos Municípios):

TOTAL: BN; PARCIAL: AR, AT, CD, CL E RB

Tipo de material e estado de conservação:

HELIOGRÁFICA EM PAPEL, EM BOM ESTADO

Tamanho da prancha (cm):

60 X 85

Quantidade de cartas:

1 CARTA DE CORTE 1°00' X 1°30'

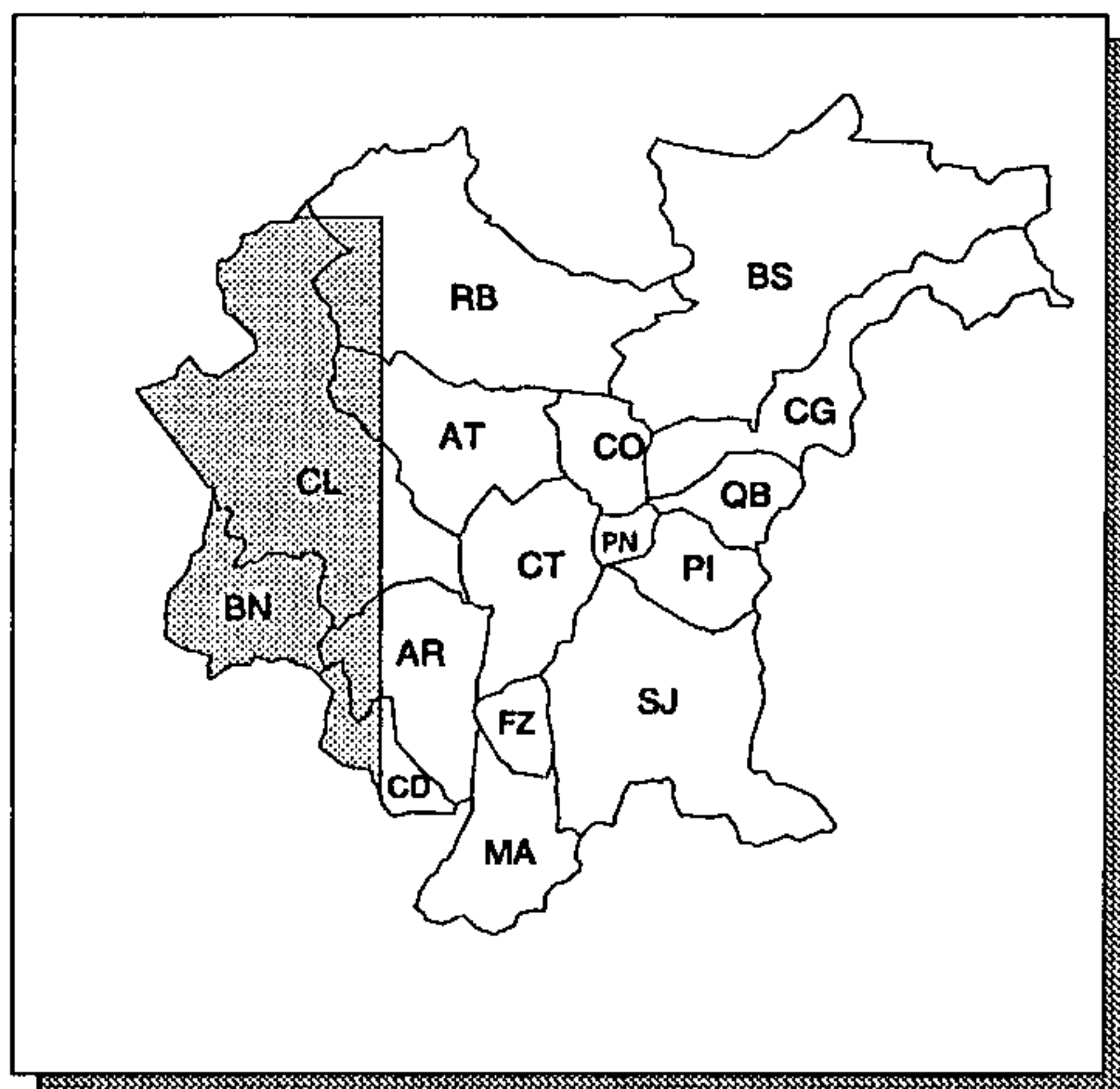

ÁREA LEVANTADA: 

Obtenção de cópias:

SOLICITAR À CPRM - SUREG/SP.

Texto:

RELATÓRIO DE 59 pp. VERSANDO SOBRE: OBJETIVOS, METODOLOGIA, EVOLUÇÃO TECTONO-GEOLÓGICA, METALOGÊNESE E RECURSOS MINERAIS

Observações:

CARTA EXTRAPOLA OS LIMITES DA RMC

Ano de publicação:

NÃO PUBLICADO

CERRO AZUL (FOLHA GEOLÓGICA)

ESCALA: 1:70.000

ANO DE EXECUÇÃO: INFORMAÇÃO NÃO OBTIDA

Fonte:

GEOLOGIA DA FOLHA CERRO AZUL (PROGRAMA COMISSÃO DA CARTA GEOLÓGICA DO PARANÁ)

Conteúdo:

UNIDADES LITOESTRATIGRÁFICAS, LOCALIZAÇÃO DE OCORRÊNCIAS MINERAIS, E INDICAÇÕES DE FEIÇÕES MORFOLÓGICAS

Classificação:

LEVANTAMENTO GEOLÓGICO

Contratante/Executor:

CCGP

Método de elaboração:

MAPEAMENTO GEOLÓGICO CALCADO EM FOTOINTERPRETAÇÃO, COM ALGUM CONTROLE DE CAMPO, UTILIZANDO AEROFOTOS 1:70.000 (1964) E 1:25.000 (1952)

Abrangência (Sigla dos Municípios):

PARCIAL: RB

Tipo de material e estado de conservação:

CARTA IMPRESSA EM CORES

Tamanho da prancha (cm):

38 X 61

Quantidade de cartas:

1 CARTA DE CORTE 15' X 15'

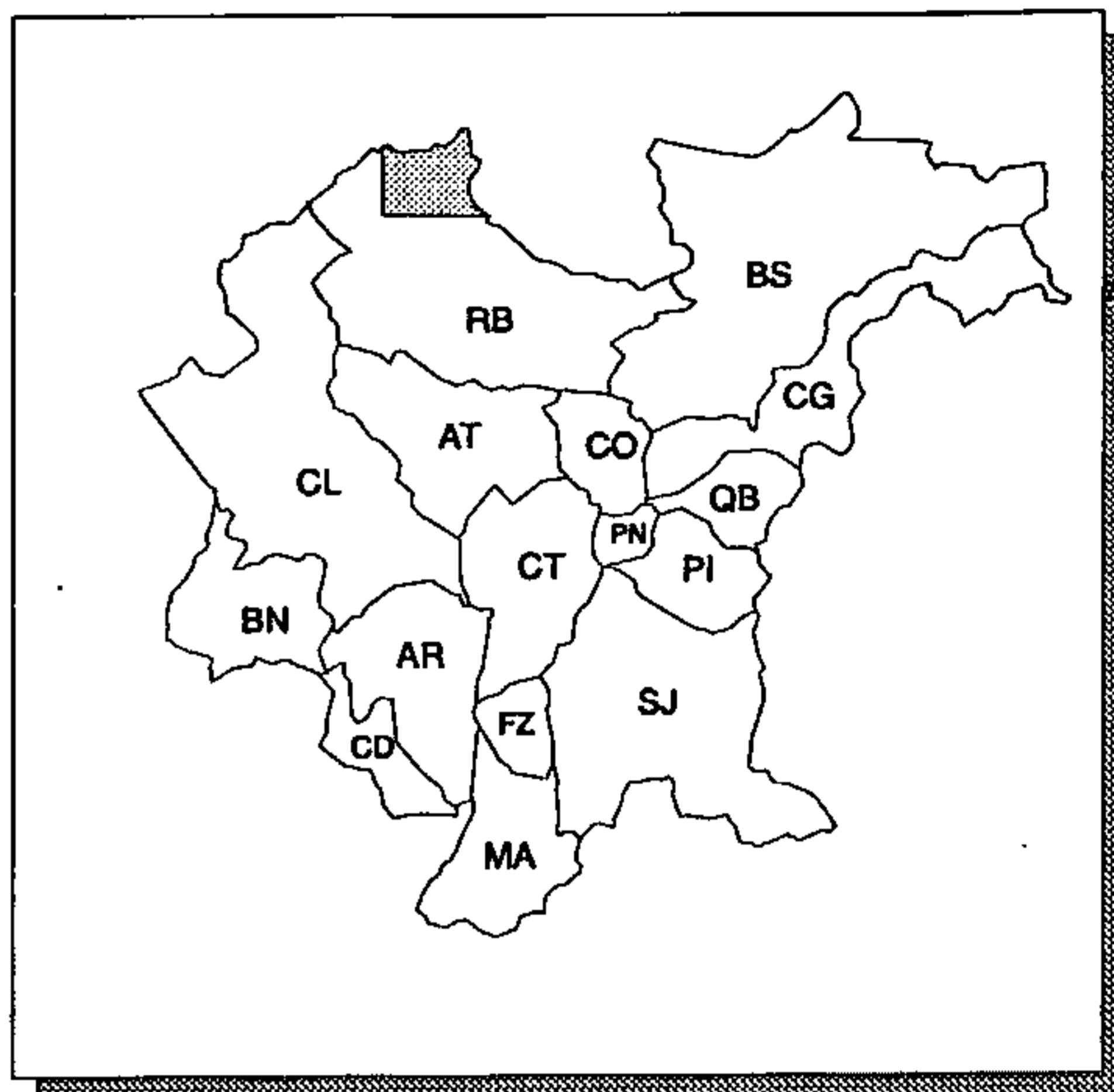

ÁREA LEVANTADA:

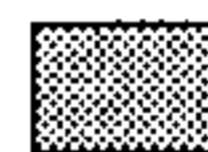

Obtenção de cópias:

EDIÇÃO ESGOTADA. CONSULTA NA BIBLIOTECA DA UFPR

Texto:

NOTA EXPLICATIVA (MINUTA) DE 48 pp. VERSANDO SOBRE A FISIOGRAFIA, GEOLOGIA GERAL, ESTRATIGRAFIA, TECTÔNICA E RECURSOS MINERAIS

Observações:

CARTA EXTRAPOLA OS LIMITES DA RMC

Ano de publicação:

1970

ESBOÇO GEOLÓGICO

ESCALA: 1: 5.000

ANO DE EXECUÇÃO: 1986

Fonte:

PROGRAMA CAPIVARI-PARDO - PROJETO MARQUES DE ABRANTES

Conteúdo:

UNIDADES LITOESTRATIGRÁFICAS, INDICAÇÃO DAS OCORRÊNCIAS MINERAIS E DAS LAVRAS ABANDONADAS

Classificação:

LEVANTAMENTO GEOLÓGICO

Contratante/Executor:

MINEROPAR

Método de elaboração:

RECONHECIMENTO GEOLÓGICO AO LONGO DA MALHA TRAÇADA PARA COLETA DE AMOSTRAS DE SOLOS E NAS DRENAGENS PRESENTES

Abrangência (Sigla dos Municípios):

PARCIAL: BS

Tipo de material e estado de conservação:

VEGETAL EM BOM ESTADO

Tamanho da prancha (cm):

55 X 104

Quantidade de cartas:

1 CARTA

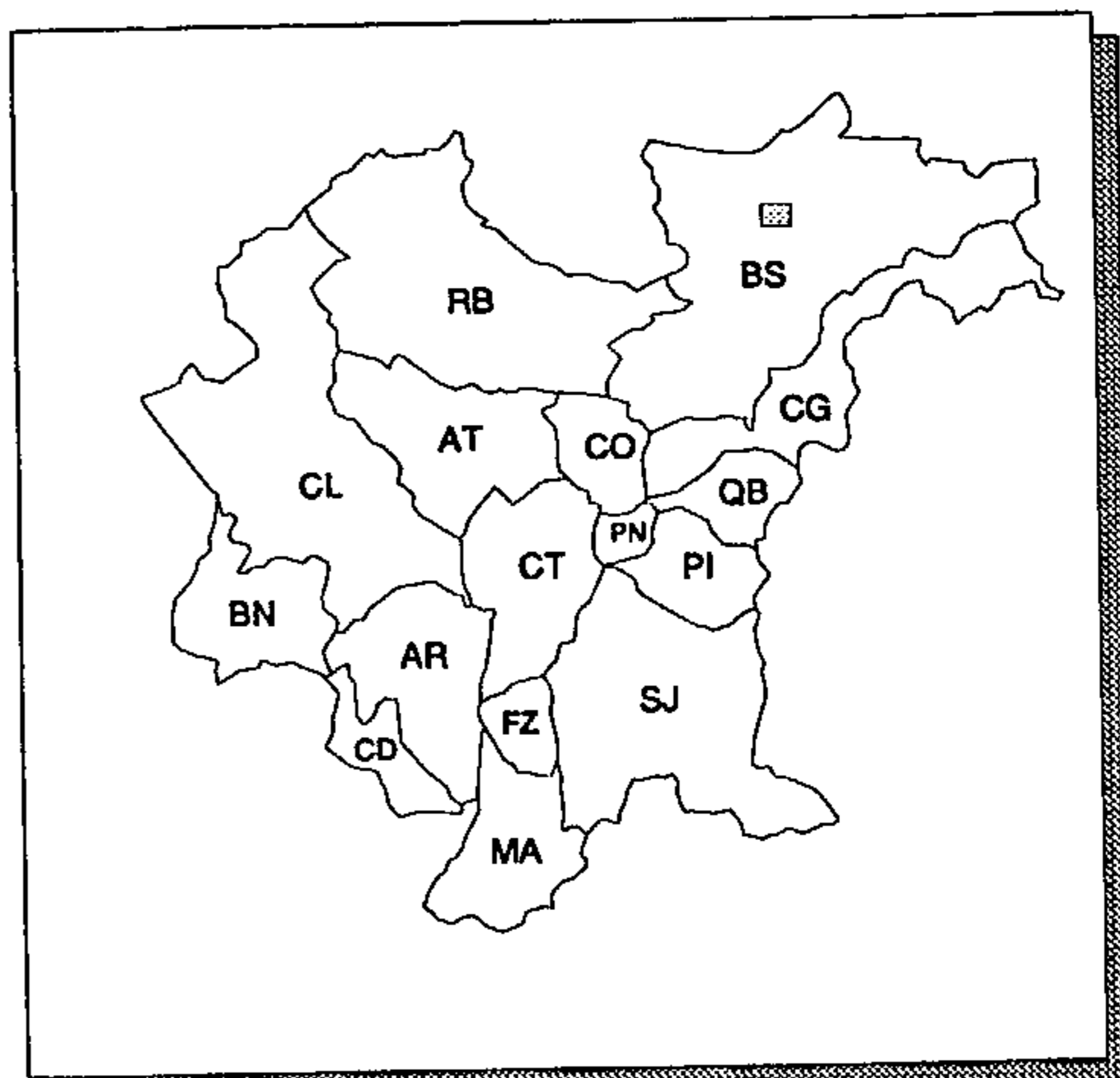

ÁREA LEVANTADA:



Obtenção de cópias:

SOLICITAR À MINEROPAR

Texto:

RELATÓRIO DE 25 pp., MAIS ANEXOS, VERSANDO SOBRE: TRABALHOS REALIZADOS, RESULTADOS OBTIDOS E CONCLUSÕES

Observações:

Área reservada para observações, atualmente vazia.

Ano de publicação:

NÃO PUBLICADO

ESBOÇO GEOLÓGICO

ESCALA: 1:20.000

ANO DE EXECUÇÃO: 1990

Fonte:

PLANO DIRETOR DA BACIA DO RIO PASSAÚNA

Conteúdo:

UNIDADES LITOESTRATIGRÁFICAS E ELEMENTOS ESTRUTURAS

Classificação:

LEVANTAMENTO GEOLÓGICO

Contratante/Executor:

COMEC

Método de elaboração:

COMPILAÇÃO DA GEOLOGIA DA COMISSÃO DA CARTA GEOLÓGICA DO PARANÁ, EM ESCALA 1:50.000; INTERPRETAÇÃO DE AEROFOTOS 1:25.000 E EXPEDITO TRABALHO DE CAMPO

Abrangência (Sigla dos Municípios):

PARCIAL: AR, AT, CL E CT

Tipo de material e estado de conservação:

MONTAGEM COM HELIOGRAFIA EM PAPEL, COM DESENHO E COLORIDO A LÁPIS, EM BOM ESTADO

Tamanho da prancha (cm):

102 X 170

Quantidade de cartas:

1 CARTA

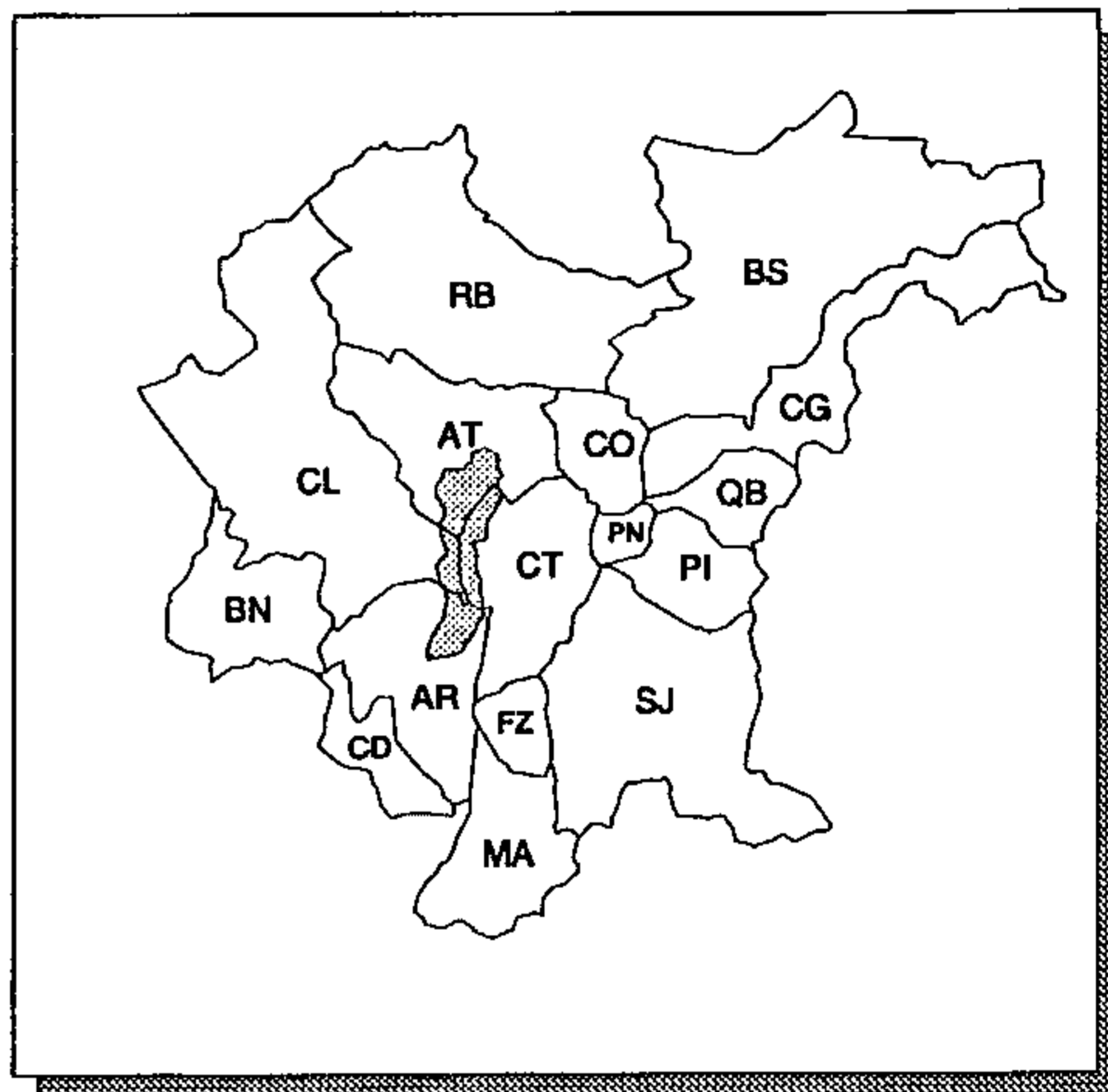

ÁREA LEVANTADA:



Obtenção de cópias:

SOLICITAR À COMEC

Texto:

SEM TEXTO

Observações:

Ano de publicação:

NÃO PUBLICADO

ESBOÇO GEOLÓGICO

FOLHA SG.22-K-III-1 - LAPA

ESCALA: 1:50.000

ANO DE EXECUÇÃO: 1982

Fonte:

GEOLOGIA E PROSPECÇÃO MINERAL EM ÁREAS DO COMPLEXO CRISTALINO NAS REGIÕES DE CAMPO LARGO, CONTENDA E QUITANDINHA

Conteúdo:

UNIDADES LITOLÓGICAS REPRESENTADAS PELOS SEGUINTE CONJUNTOS: METAVULCÂNICAS MÁFICO-ULTRAMÁFICAS E FÉLSICAS, METASSEDIMENTOS, GRANODIORITOS METAMORFIZADOS, GRANITOS, COBERTURA SEDIMENTAR NÃO DIFERENCIADA E ALUVIÕES

Classificação:

LEVANTAMENTO GEOLÓGICO

Contratante/Executor:

MINEROPAR

Método de elaboração:

RECONHECIMENTO GEOLÓGICO, COM DESCRIÇÃO DE AFLORAMENTOS E COLETA DE AMOSTRAS, E REALIZAÇÃO DE ANÁLISES (2 PETROGRÁFICAS E 4 QUÍMICAS)

Abrangência (Sigla dos Municípios):

PARCIAL: AT, AR, CL, CD, CT, FZ E MA

Tipo de material e estado de conservação:

VEGETAL COM DESENHO A MÃO, EM BOM ESTADO

Tamanho da prancha (cm):

59 X 72

Quantidade de cartas:

1 CARTA

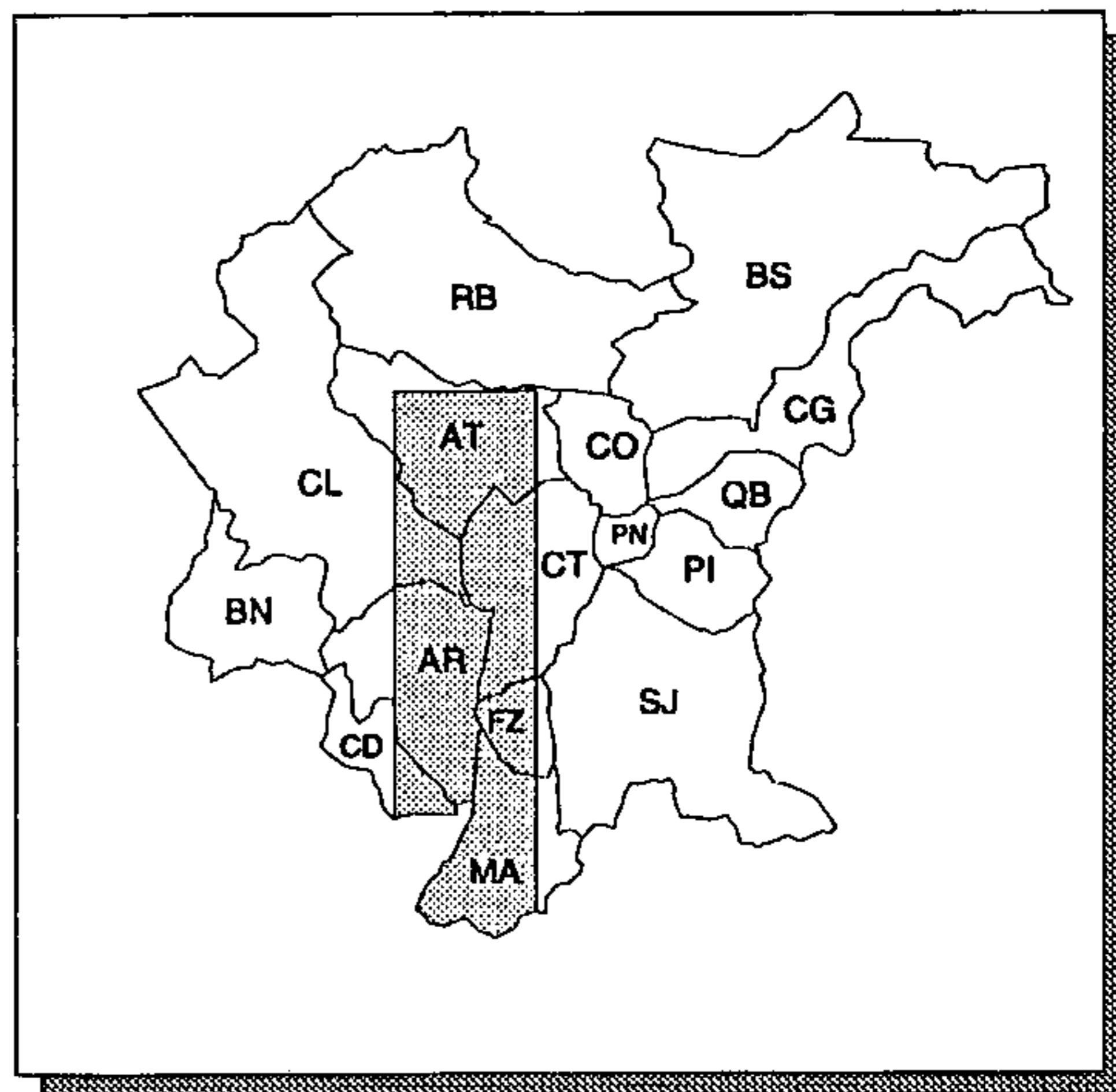

ÁREA LEVANTADA:



Obtenção de cópias:

SOLICITAR À MINEROPAR

Texto:

RELATÓRIO DE 14 pp., MAIS ANEXOS, VERSANDO SOBRE: ASPECTOS GEOLÓGICOS, POTENCIAL ECONÓMICO-MINERAL, RECOMENDAÇÕES E CONCLUSÕES

Observações:

Área reservada para observações, atualmente vazia.

Ano de publicação:

NÃO PUBLICADO

ESBOÇO GEOLÓGICO REGIÃO DE JACUI

ESCALA: 1:25.000

ANO DE EXECUÇÃO: 1981

Fonte:

PESQUISA GEOLÓGICA NA REGIÃO DE CAÇADOR-JACUI

Conteúdo:

UNIDADES LITOESTRATIGRÁFICAS E LOCALIZAÇÕES DE INDÍCIOS DE MINERALIZAÇÃO DE Cu, Pb E As

Classificação:

LEVANTAMENTO GEOLÓGICO

Contratante/Executor:

MINEROPAR

Método de elaboração:

PERFIL GEOLÓGICO AO LONGO DAS DRENAGENS, FOTO-INTERPRETAÇÃO E INTERPRETAÇÃO DOS DADOS COLETADOS E ELABORAÇÃO DO ESBOÇO GEOLÓGICO

Abrangência (Sigla dos Municípios):

·PARCIAL: CL

Tipo de material e estado de conservação:

HELIOGRÁFICA EM PAPEL, COM DESENHO A MÃO

Tamanho da prancha (cm):

32 X 51

Quantidade de cartas:

1 CARTA

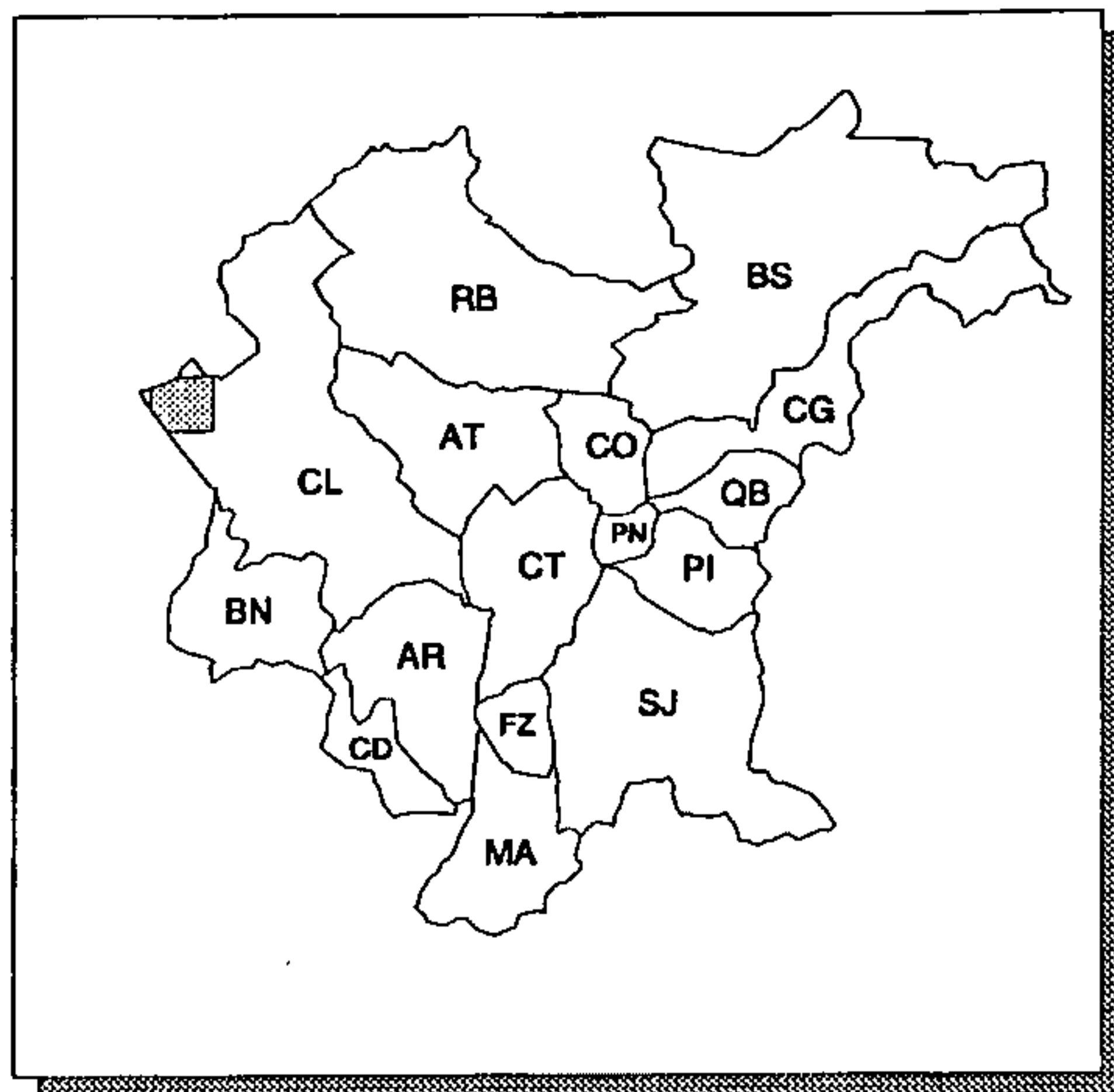

ÁREA LEVANTADA: 

Obtenção de cópias:

SOLICITAR À MINEROPAR

Texto:

RELATÓRIO SUCINTO DE 9 pp. VERSANDO SOBRE: GEOLOGIA, GEOQUÍMICA, CONCLUSÕES E RECOMENDAÇÕES

Observações:

Ano de publicação:

NÃO PUBLICADO

FOLHA GEOLÓGICA DE ARAUCÁRIA

ESCALA: 1:50.000

ANO DE EXECUÇÃO: INFORMAÇÃO NÃO OBTIDA

Fonte:

GEOLOGIA DA FOLHA DE ARAUCÁRIA (PROGRAMA COMISSÃO DA CARTA GEOLÓGICA DO PARANÁ)

Conteúdo:

UNIDADES LITOESTRATIGRÁFICAS E LOCALIZAÇÃO DE OCORRÊNCIAS MINERAIS

Classificação:

LEVANTAMENTO GEOLÓGICO

Contratante/Executor:

CCGP

Método de elaboração:

MAPEAMENTO GEOLÓGICO CALCADO EM FOTOINTERPRETAÇÃO, COM ALGUM CONTROLE DE CAMPO, UTILIZANDO AEROFOTOS 1:70.000 (1964) E 1:25.000 (1952)

Abrangência (Sigla dos Municípios):

TOTAL: FZ; PARCIAL: AR, CD, CT, MA E SJ

Tipo de material e estado de conservação:

CARTA IMPRESSA EM PRETO E BRANCO

Tamanho da prancha (cm):

53 X 70

Quantidade de cartas:

1 CARTA DE CORTE 15' X 15'

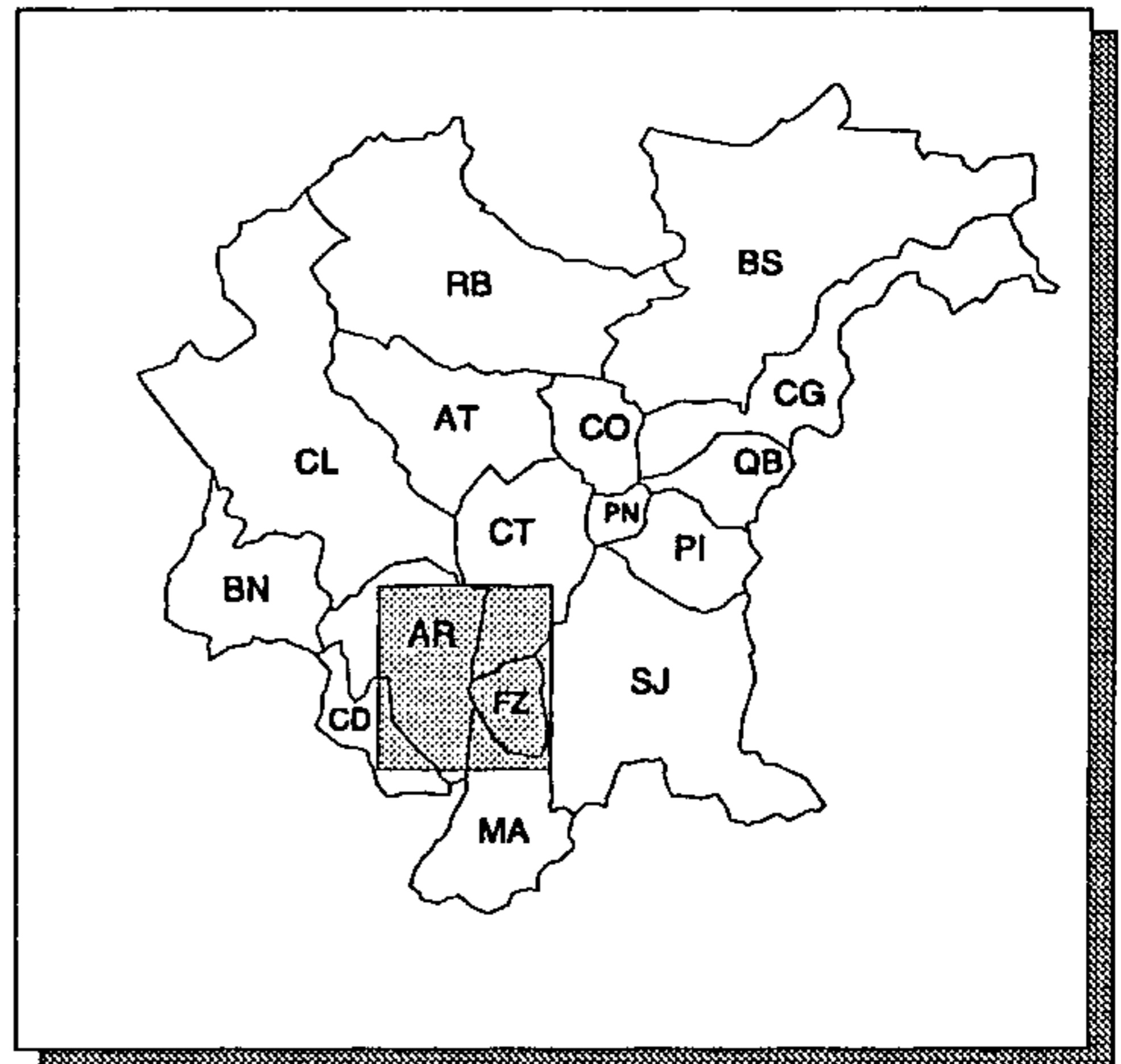

ÁREA LEVANTADA:



Obtenção de cópias:

EDIÇÃO ESGOTADA. CONSULTA NA BIBLIOTECA DA UFPR

Texto:

NOTA EXPLICATIVA DE 22 pp. VERSANDO SOBRE A FISIOGRAFIA, GEOLOGIA GERAL E ESTRATIGRAFIA, TECTÔNICA E GEOLOGIA E ECONÔMICA

Observações:

ÍNDICE DE NOMENCLATURA: SG.22-K-IV-1

Ano de publicação:

1966

FOLHA GEOLÓGICA DE CAMPO LARGO

ESCALA: 1:50.000

ANO DE EXECUÇÃO: INFORMAÇÃO NÃO OBTIDA

Fonte:

NOTA EXPLICATIVA DA FOLHA GEOLÓGICA DE CAMPO LARGO (PROGRAMA COMISSÃO DA CARTA GEOLÓGICA DO PARANÁ)

Conteúdo:

UNIDADES LITOESTRATIGRÁFICAS E LOCALIZAÇÃO DE OCORRÊNCIAS MINERAIS

Classificação:

LEVANTAMENTO GEOLÓGICO

Contratante/Executor:

CCGP

Método de elaboração:

MAPEAMENTO GEOLÓGICO CALCADO EM FOTOINTERPRETAÇÃO, COM ALGUM CONTROLE DE CAMPO, UTILIZANDO AEROFOTOS 1:70.000 (1964) E 1:25.000 (1952)

Abrangência (Sigla dos Municípios):

PARCIAL: AT, BN E CL

Tipo de material e estado de conservação:

CARTA IMPRESSA EM PRETO E BRANCO

Tamanho da prancha (cm):

53 X 70

Quantidade de cartas:

1 CARTA DE CORTE 15' X 15'

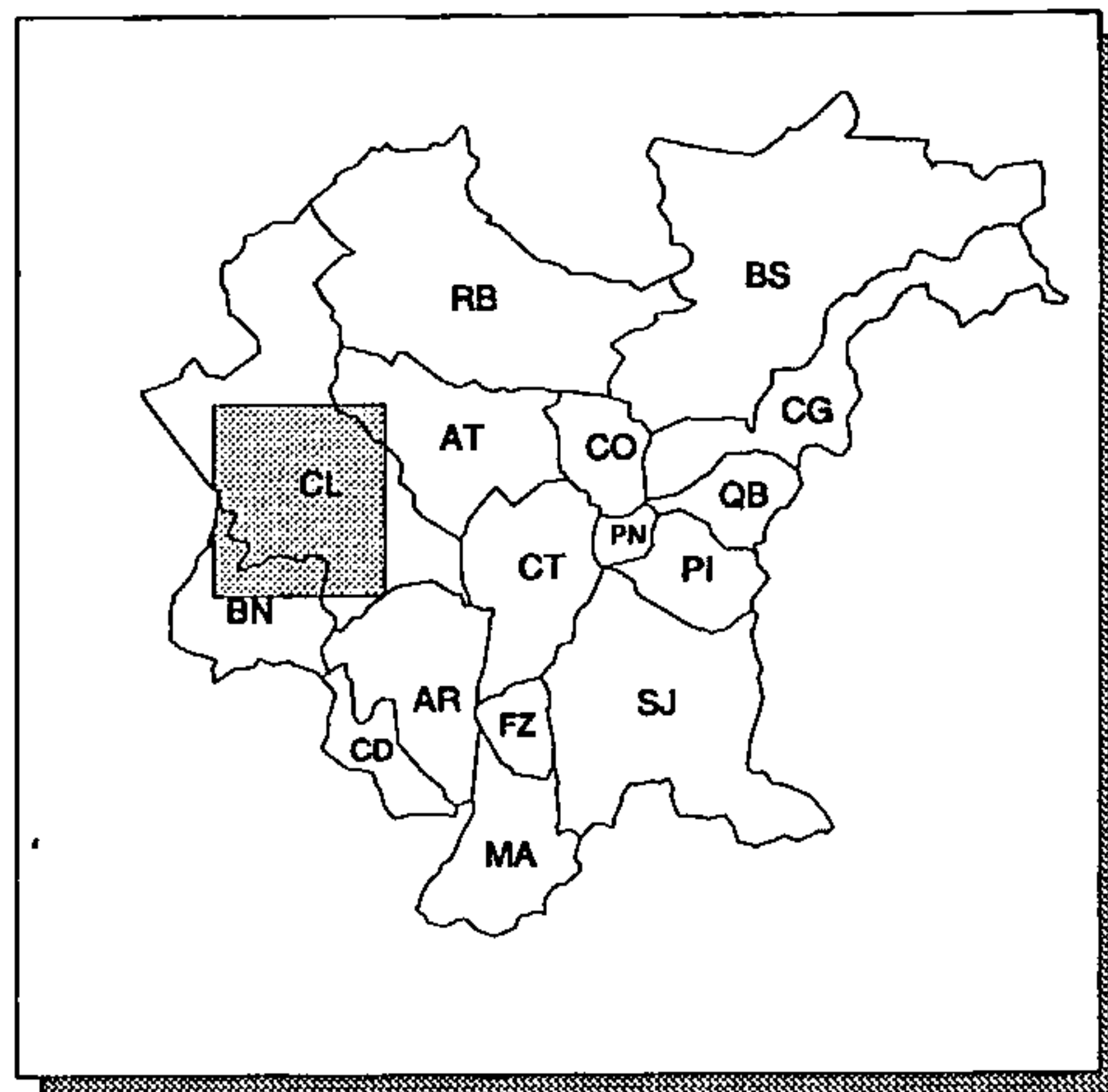

ÁREA LEVANTADA: 

Obtenção de cópias:

EDIÇÃO ESGOTADA. CONSULTA NA BIBLIOTECA DA UFPR

Texto:

NOTA EXPLICATIVA DE 29 pp. VERSANDO SOBRE A FISIOGRAFIA, GEOLOGIA GERAL, ESTRATIGRAFIA, TECTÔNICA E GEOLOGIA ECONÔMICA

Observações:

ÍNDICE DE NOMENCLATURA: SG.22-K-1-4

Ano de publicação:

1965

FOLHA GEOLÓGICA DE CONTENDA

ESCALA: 1: 50.000

ANO DE EXECUÇÃO: INFORMAÇÃO NÃO OBTIDA

Fonte:

GEOLOGIA DA FOLHA DE CONTENDA (PROGRAMA DA COMISSÃO DA CARTA GEOLÓGICA DO PARANÁ)

Conteúdo:

UNIDADES LITOESTRATIGRÁFICAS E LOCALIZAÇÃO DE OCORRÊNCIAS MINERAIS

Classificação:

LEVANTAMENTO GEOLÓGICO

Contratante/Executor:

CCGP

Método de elaboração:

MAPEAMENTO GEOLÓGICO CALCADO EM FOTOINTERPRETAÇÃO, COM ALGUM CONTROLE DE CAMPO, UTILIZANDO AEROFOTOS 1:70.000 (1964) E 1:25.000 (1952)

Abrangência (Sigla dos Municípios):

PARCIAL: AR, BN, CD E CL

Tipo de material e estado de conservação:

CARTA IMPRESSA EM PRETO E BRANCO

Tamanho da prancha (cm):

53 X 70

Quantidade de cartas:

1 CARTA DE CORTE 15' X 15'

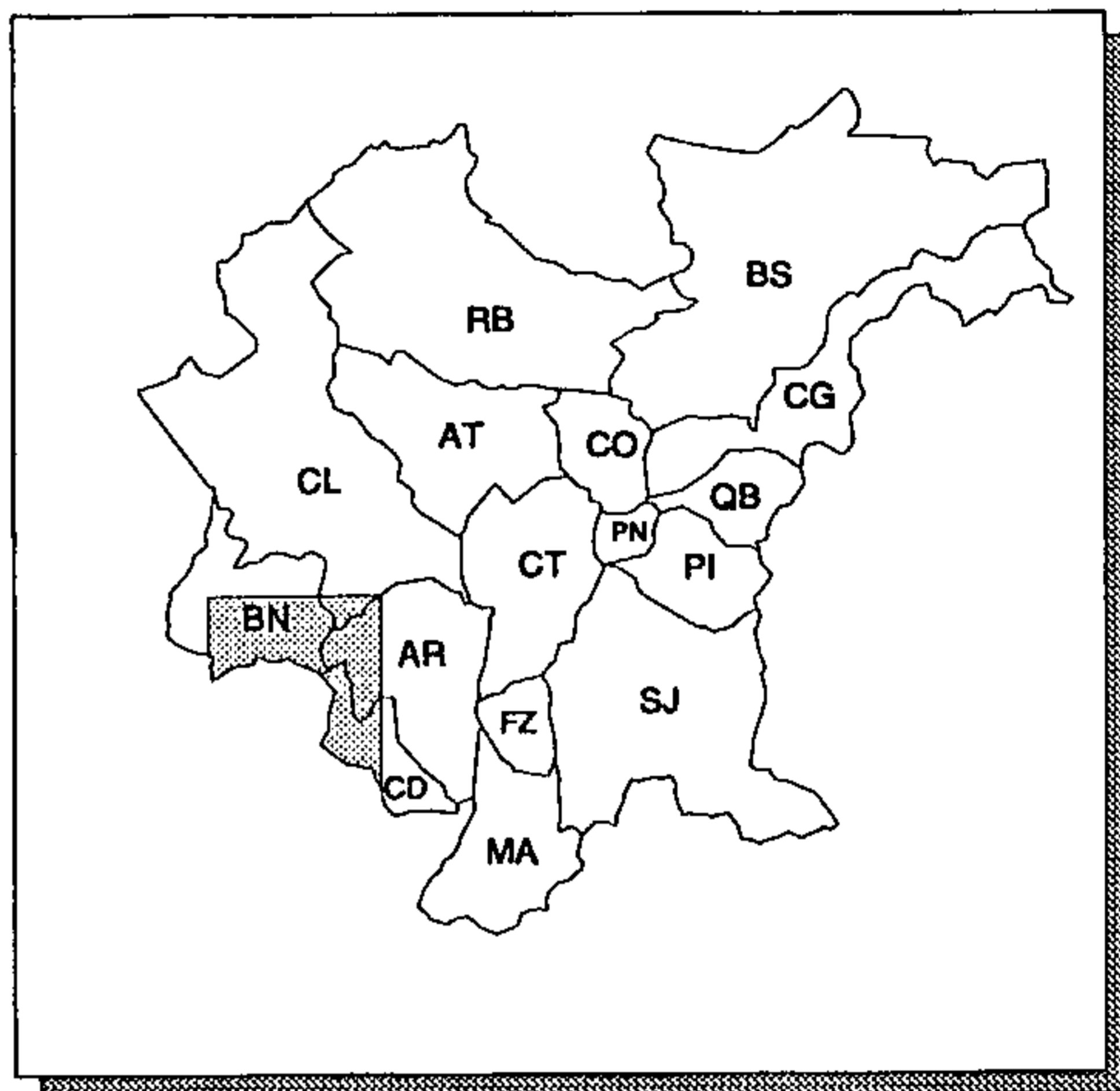

ÁREA LEVANTADA:



Obtenção de cópias:

EDIÇÃO ESGOTADA. CONSULTA NA BIBLIOTECA DA UFPR

Texto:

NOTA EXPLICATIVA DE 31 pp. VERSANDO SOBRE A FISIOGRAFIA, GEOLOGIA GERAL, ESTRATIGRAFIA, TECTÔNICA E GEOLOGIA ECONÔMICA

Observações:

ÍNDICE DE NOMENCLATURA: SG.22-K-III-2. CARTA EXTRAPOLA OS LIMITES DA RMC

Ano de publicação:

1966

FOLHA GEOLÓGICA DE CURITIBA

ESCALA: 1: 50.000

ANO DE EXECUÇÃO: INFORMAÇÃO NÃO OBTIDA

Fonte:

NOTA EXPLICATIVA DA FOLHA GEOLÓGICA DE CURITIBA
(PROGRAMA COMISSÃO DA CARTA GEOLÓGICA DO
PARANÁ)

Conteúdo:

UNIDADES LITOESTRATIGRÁFICAS E LOCALIZAÇÃO DE
OCORRÊNCIAS MINERAIS

Classificação:

LEVANTAMENTO GEOLÓGICO

Contratante/Executor:

CCGP

Método de elaboração:

MAPEAMENTO GEOLÓGICO CALCADO EM FOTOINTERPRE-
TAÇÃO, COM ALGUM TRABALHO DE CAMPO, UTILIZANDO
AEROFOTOS 1:70.000 (1964) E 1:25.000 (1952)

Abrangência (Sigla dos Municípios):

PARCIAL: AR, AT, CL, CO E CT

Tipo de material e estado de conservação:

CARTA IMPRESSA EM PRETO E BRANCO

Tamanho da prancha (cm):

53 X 70

Quantidade de cartas:

1 CARTA DE CORTE 15' X 15'

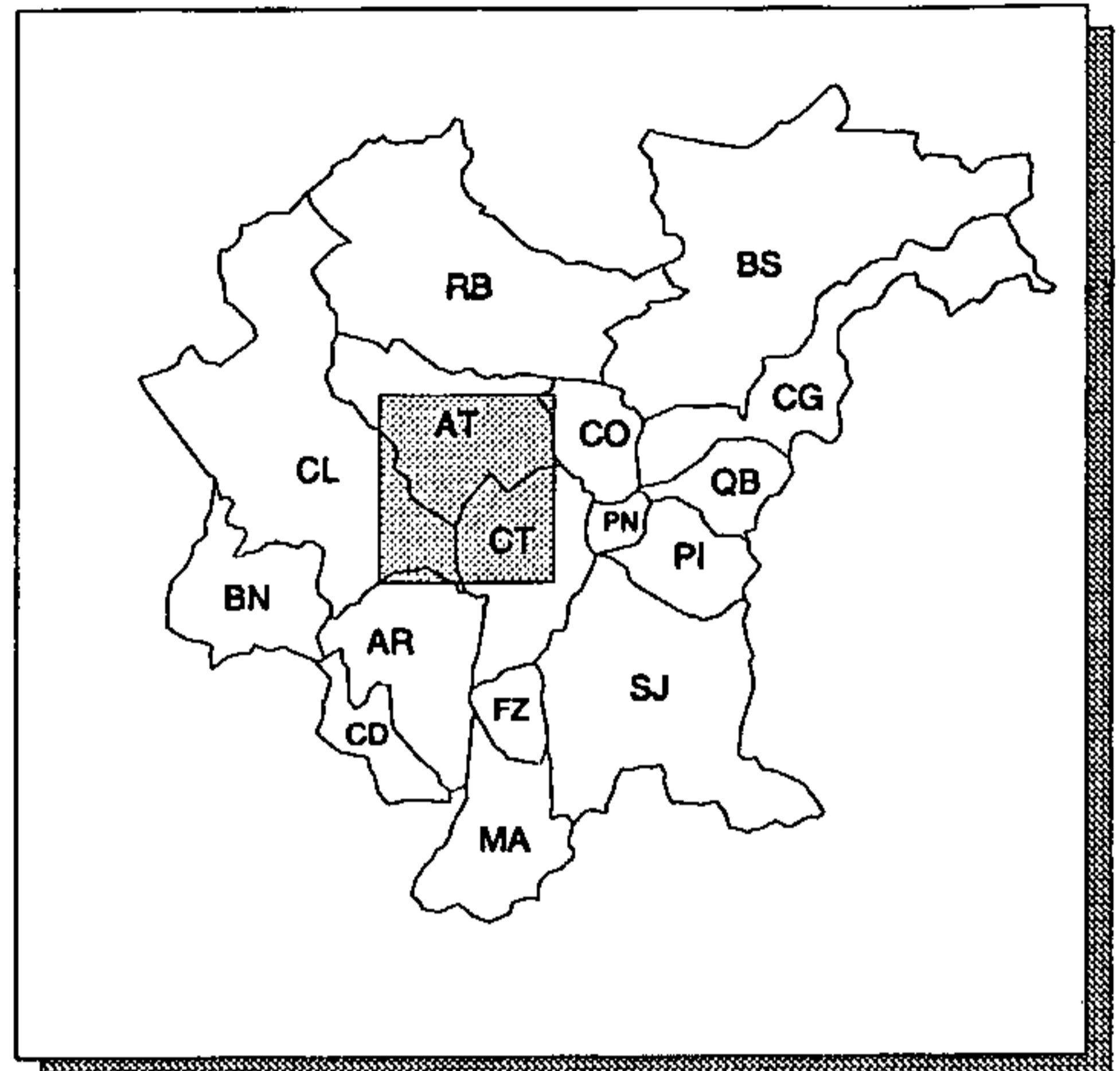

ÁREA LEVANTADA:

Obtenção de cópias:

EDIÇÃO ESGOTADA. CONSULTA NA BIBLIOTECA DA UFPR

Texto:

NOTA EXPLICATIVA DE 20 pp. VERSANDO SOBRE A
FISIOGRAFIA, GEOLOGIA GERAL, ESTRATIGRAFIA,
TECTÔNICA E GEOLOGIA ECONÔMICA

Observações:

ÍNDICE DE NOMENCLATURA: SG.22-K-II-3

Ano de publicação:

1965

FOLHA GEOLÓGICA DE ITAIACOCA

ESCALA: 1:50.000

ANO DE EXECUÇÃO: INFORMAÇÃO NÃO OBTIDA

Fonte:

GEOLOGIA DA FOLHA DE ITAIACOCA (PROGRAMA COMISSÃO DA CARTA GEOLÓGICA DO PARANÁ)

Conteúdo:

UNIDADES LITOESTRATIGRÁFICAS E LOCALIZAÇÃO DE OCORRÊNCIAS MINERAIS

Classificação:

LEVANTAMENTO GEOLÓGICO

Contratante/Executor:

CCGP

Método de elaboração:

MAPEAMENTO GEOLÓGICO CALCADO EM FOTOINTERPRETAÇÃO, COM ALGUM CONTROLE DE CAMPO, UTILIZANDO AEROFOTOS 1:70.000 (1964) E 1:25.000 (1952)

Abrangência (Sigla dos Municípios):

PARCIAL: CL

Tipo de material e estado de conservação:

CARTA IMPRESSA EM PRETO E BRANCO

Tamanho da prancha (cm):

53 X 70

Quantidade de cartas:

1 CARTA DE CORTE 15' X 15'

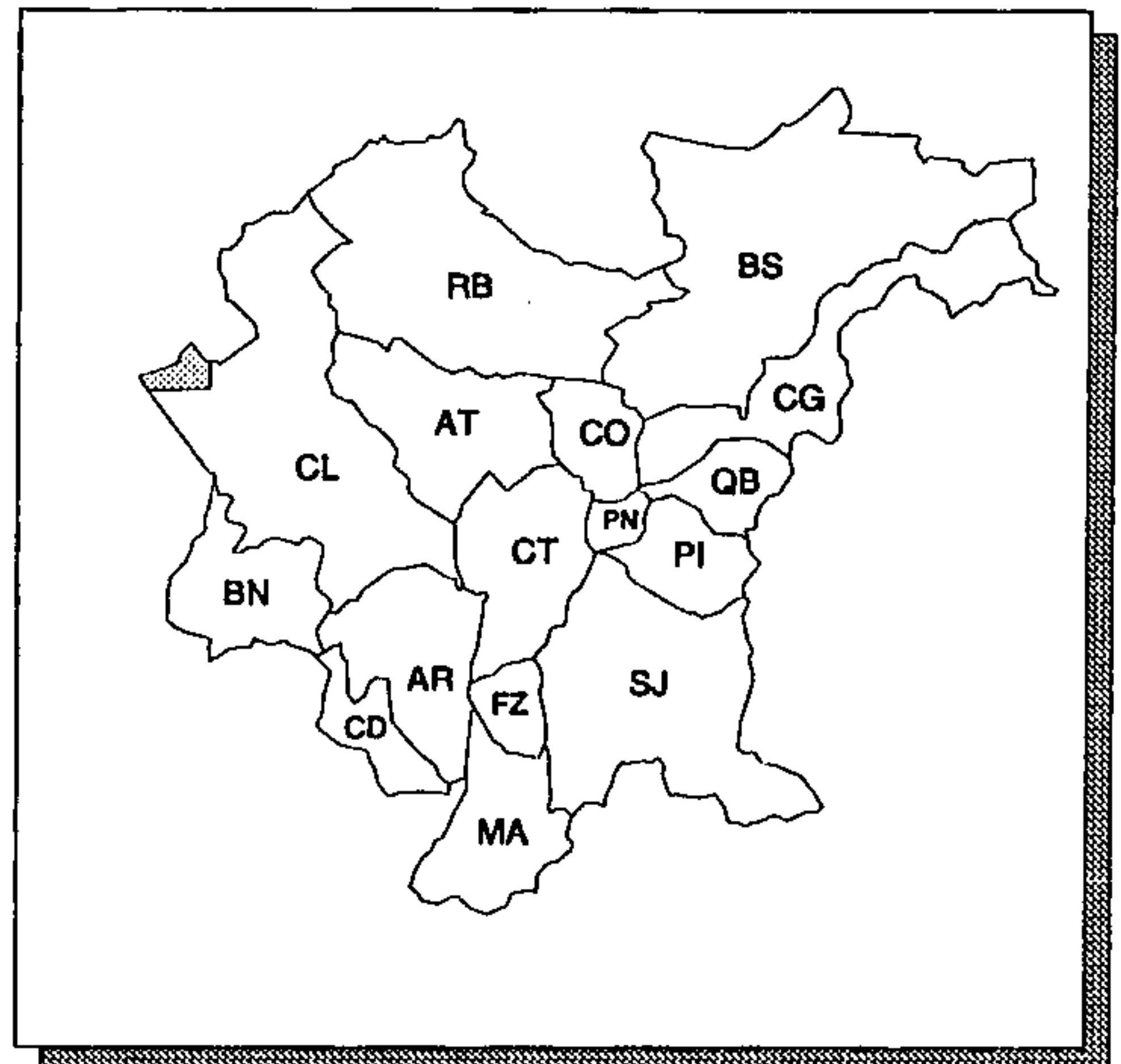

ÁREA LEVANTADA:

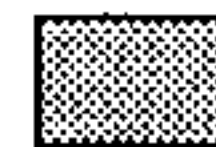

Obtenção de cópias:

EDIÇÃO ESGOTADA. CONSULTA NA BIBLIOTECA DA UFPR

Texto:

NOTA EXPLICATIVA (MINUTA) DE 53 pp. VERSANDO SOBRE A FISIOGRAFIA, GEOLOGIA GERAL, ESTRATIGRAFIA E TECTÔNICA

Observações:

ÍNDICE DE NOMENCLATURA: SG.22-K-1-1. CARTA EXTRAPOLA OS LIMITES DA RMC

Ano de publicação:

1967

FOLHA GEOLÓGICA DE MORRETES

ESCALA: 1:75.000

ANO DE EXECUÇÃO: INFORMAÇÃO NÃO OBTIDA

Fonte:

GEOLOGIA DA FOLHA DE MORRETES (PROGRAMA COMISSÃO DA CARTA GEOLÓGICA DO PARANÁ)

Conteúdo:

UNIDADES LITOESTRATIGRÁFICAS E LOCALIZAÇÃO DE OCORRÊNCIAS MINERAIS

Classificação:

LEVANTAMENTO GEOLÓGICO

Contratante/Executor:

CCGP

Método de elaboração:

MAPEAMENTO GEOLÓGICO COM TRABALHOS DE CAMPO, UTILIZANDO AEROFOTOS 1:70.000 (1964) E 1:25.000 (1952)

Abrangência (Sigla dos Municípios):

PARCIAL: BS, CG, PI E QB

Tipo de material e estado de conservação:

CARTA IMPRESSA EM PRETO E BRANCO

Tamanho da prancha (cm):

36 X 52

Quantidade de cartas:

1 CARTA DE CORTE 15' X 15'

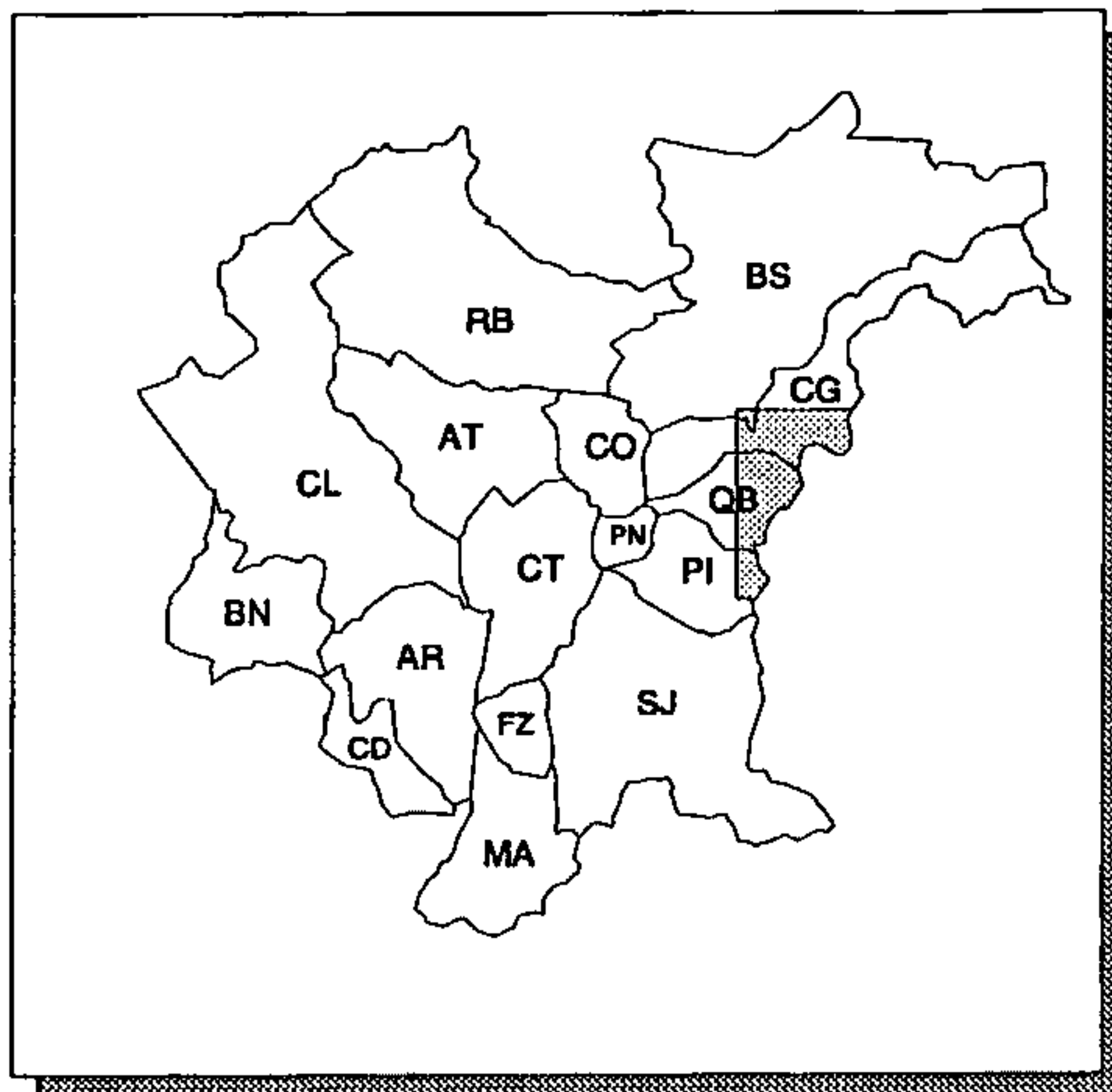

ÁREA LEVANTADA:

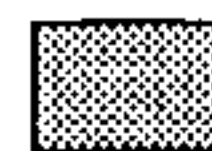

Obtenção de cópias:

EDIÇÃO ESGOTADA. CONSULTA NA BIBLIOTECA DA UFPR

Texto:

RELATÓRIO DE 40 pp. VERSANDO SOBRE A FISIOGRAFIA, GEOLOGIA GERAL, RELAÇÕES ESTRUTURAIS E RECURSOS MINERAIS

Observações:

CARTA EXTRAPOLA OS LIMITES DA RMC.

Ano de publicação:

1967

FOLHA GEOLÓGICA DE PIRAQUARA

ESCALA: 1:50.000

ANO DE EXECUÇÃO: INFORMAÇÃO NÃO OBTIDA

Fonte:

GEOLOGIA DA FOLHA DE PIRAQUARA (PROGRAMA COMISSÃO DA CARTA GEOLÓGICA DO PARANÁ)

Conteúdo:

UNIDADES LITOESTRATIGRÁFICAS

Classificação:

LEVANTAMENTO GEOLÓGICO

Contratante/Executor:

CCGP

Método de elaboração:

MAPEAMENTO GEOLÓGICO CALCADO EM FOTOINTERPRETAÇÃO, COM ALGUM CONTROLE DE CAMPO, UTILIZANDO AEROFOTOS 1:70.000 (1964) E 1:25.000 (1952)

Abrangência (Sigla dos Municípios):

TOTAL: PN; PARCIAL: AT, BS, CG, CO, CT, PI, QB E SJ

Tipo de material e estado de conservação:

CARTA IMPRESSA EM PRETO E BRANCO

Tamanho da prancha (cm):

53 X 70

Quantidade de cartas:

1 CARTA DE CORTE 15' X 15'

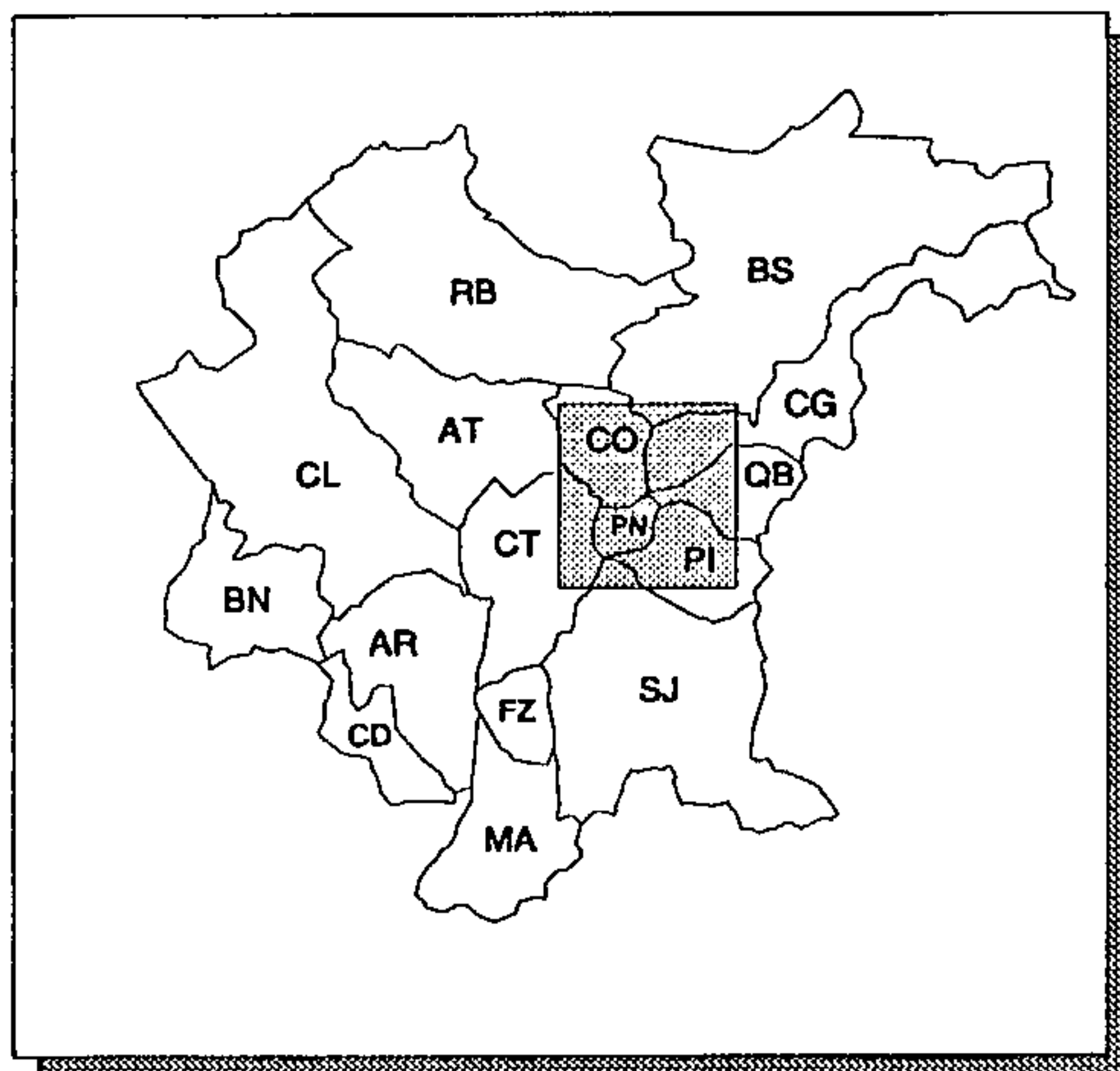

ÁREA LEVANTADA:



Obtenção de cópias:

EDIÇÃO ESGOTADA. CONSULTA NA BIBLIOTECA DA UFPR

Texto:

NOTA EXPLICATIVA (MINUTA) DE 64 pp. VERSANDO SOBRE A FISIOGRAFIA, GEOLOGIA GERAL, ESTRATIGRAFIA, TECTÔNICA E RECURSOS MINERAIS

Observações:

ÍNDICE DE NOMENCLATURA: SG.22-K-II-4

Ano de publicação:

1967

FOLHA GEOLÓGICA DE PORTO AMAZONAS

ESCALA: 1:50.000

ANO DE EXECUÇÃO: INFORMAÇÃO NÃO OBTIDA

Fonte:

NOTA EXPLICATIVA DA FOLHA GEOLÓGICA DE PORTO AMAZONAS (PROGRAMA COMISSÃO DA CARTA GEOLÓGICA DO PARANÁ)

Conteúdo:

UNIDADES LITOESTRATIGRÁFICAS

Classificação:

LEVANTAMENTO GEOLÓGICO

Contratante/Executor:

CCGP

Método de elaboração:

MAPEAMENTO GEOLÓGICO CALCADO EM FOTOINTERPRETAÇÃO, COM ALGUM CONTROLE DE CAMPO, UTILIZANDO AEROFOTOS 1:70.000 (1964) E 1:25.000 (1952)

Abrangência (Sigla dos Municípios):

PARCIAL: BN

Tipo de material e estado de conservação:

CARTA IMPRESSA EM PRETO E BRANCO

Tamanho da prancha (cm):

53 X 70

Quantidade de cartas:

1 CARTA DE CORTE 15' X 15'

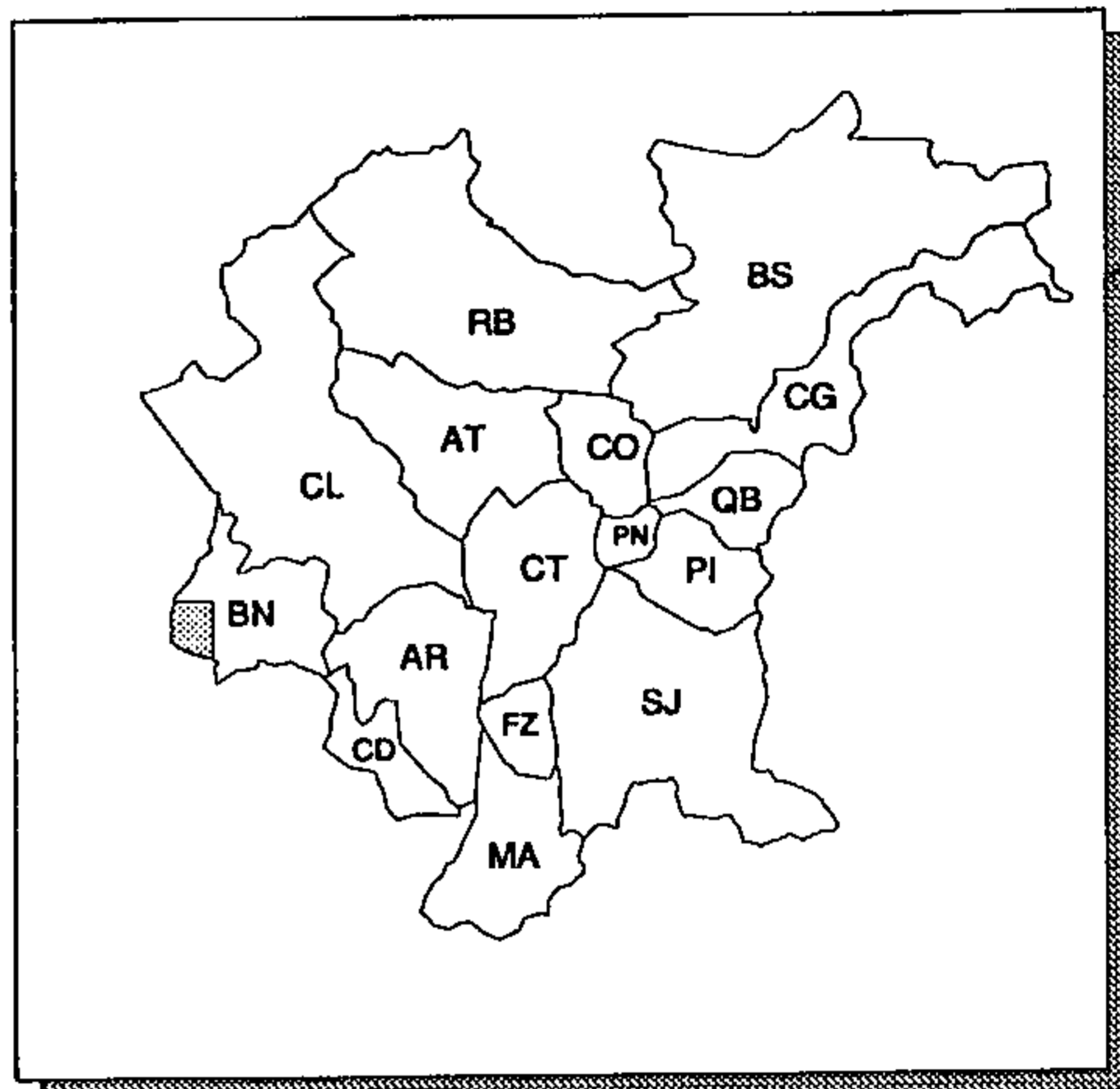

ÁREA LEVANTADA:



Obtenção de cópias:

EDIÇÃO ESGOTADA. CONSULTA NA BIBLIOTECA DA UFPR

Texto:

NOTA EXPLICATIVA DE 6 pp. VERSANDO SOBRE: SITUAÇÃO GEOGRÁFICA, GEOLOGIA GERAL, TECTÓNICA E GEOLOGIA ECONÔMICA

Observações:

ÍNDICE DE NOMENCLATURA: SG.22-K-III-1. CARTA EXTRAPOLA OS LIMITES DA RMC

Ano de publicação:

1965

FOLHA GEOLÓGICA DE QUERO-QUERO

ESCALA: 1:50.000

ANO DE EXECUÇÃO: INFORMAÇÃO NÃO OBTIDA

Fonte:

NOTA EXPLICATIVA DA FOLHA GEOLÓGICA DE QUERO-QUERO (PROGRAMA COMISSÃO DA CARTA GEOLÓGICA DO PARANÁ)

Conteúdo:

UNIDADES LITOESTRATIGRÁFICAS

Classificação:

LEVANTAMENTO GEOLÓGICO

Contratante/Executor:

CCGP

Método de elaboração:

MAPEAMENTO GEOLÓGICO CALCADO EM FOTOINTERPRETAÇÃO, COM ALGUM CONTROLE DE CAMPO, UTILIZANDO AEROFOTOS 1:70.000 (1964) E 1:25.000 (1952)

Abrangência (Sigla dos Municípios):

PARCIAL: BN E CL

Tipo de material e estado de conservação:

CARTA IMPRESSA EM PRETO E BRANCO

Tamanho da prancha (cm):

53 X 70

Quantidade de cartas:

1 CARTA DE CORTE 15' X 15'

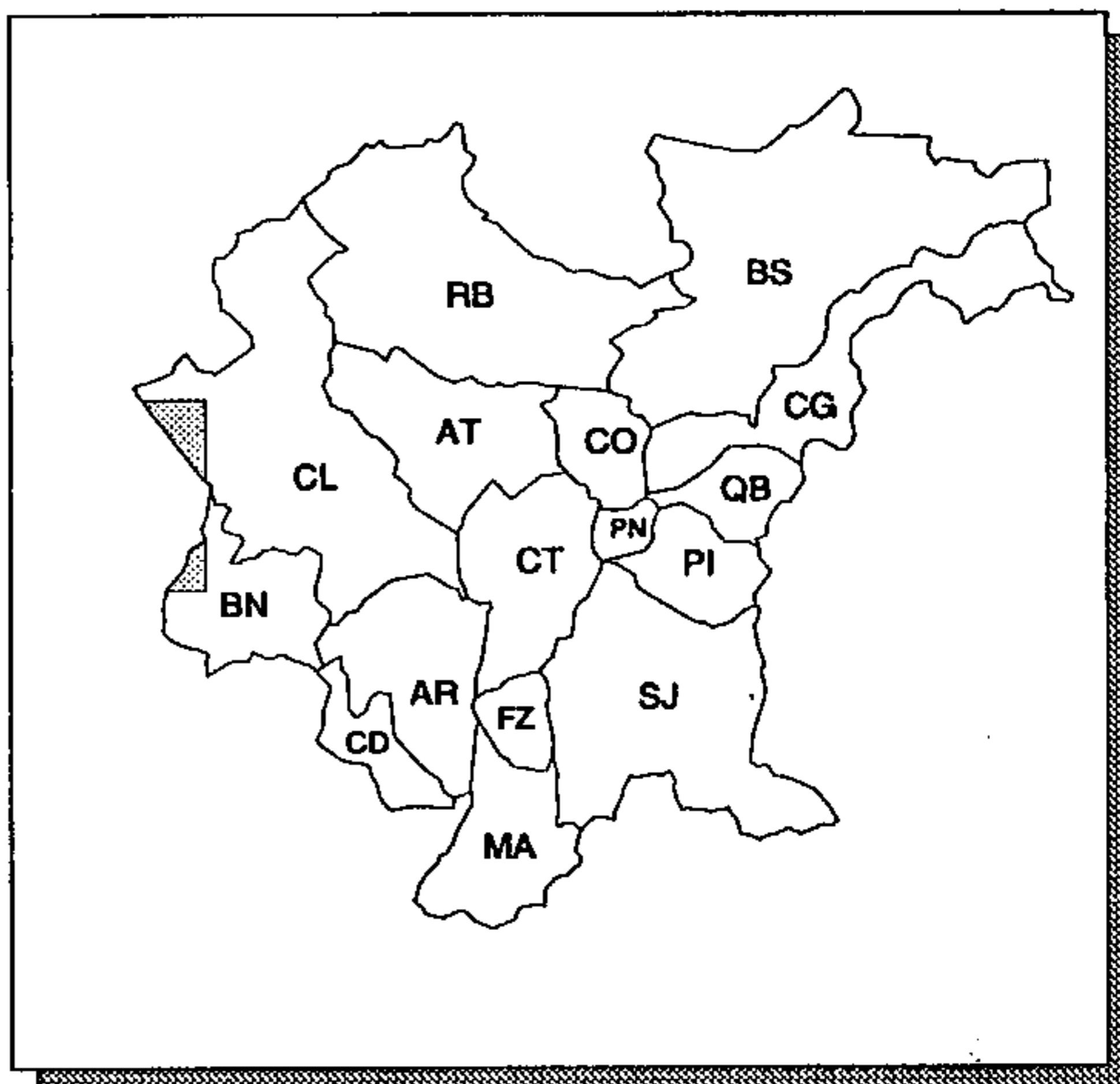

ÁREA LEVANTADA:



Obtenção de cópias:

EDIÇÃO ESGOTADA. CONSULTA NA BIBLIOTECA DA UFPR

Texto:

NOTA EXPLICATIVA DE 21 pp. VERSANDO SOBRE: FISIOGRAFIA, GEOLOGIA GERAL, TECTÔNICA E GEOLOGIA ECONÔMICA

Observações:

ÍNDICE DE NOMENCLATURA: SG.22-K-I-3. CARTA EXTRAPOLA OS LIMITES DA RMC

Ano de publicação:

1965

FOLHA GEOLÓGICA DE SÃO JOSÉ DOS PINHAIS

ESCALA: 1:50.000

ANO DE EXECUÇÃO: INFORMAÇÃO NÃO OBTIDA

Fonte:

GEOLOGIA DA FOLHA DE SÃO JOSÉ DOS PINHAIS
(PROGRAMA COMISSÃO DA CARTA GEOLÓGICA DO
PARANÁ)

Conteúdo:

UNIDADES LITOESTRATIGRÁFICAS E LOCALIZAÇÃO DE
OCORRÊNCIAS MINERAIS

Classificação:

LEVANTAMENTO GEOLÓGICO

Contratante/Executor:

CCGP

Método de elaboração:

MAPEAMENTO GEOLÓGICO CALCADO EM FOTOINTERPRE-
TAÇÃO, COM ALGUM CONTROLE DE CAMPO, UTILIZANDO
AEROFOTOS 1:70.000 (1964) E 1:25.000 (1952)

Abrangência (Sigla dos Municípios):

PARCIAL: CT, MA, PI E SJ

Tipo de material e estado de conservação:

CARTA IMPRESSA EM PRETO E BRANCO

Tamanho da prancha (cm):

53 X 70

Quantidade de cartas:

1 CARTA DE CORTE 15' X 15'

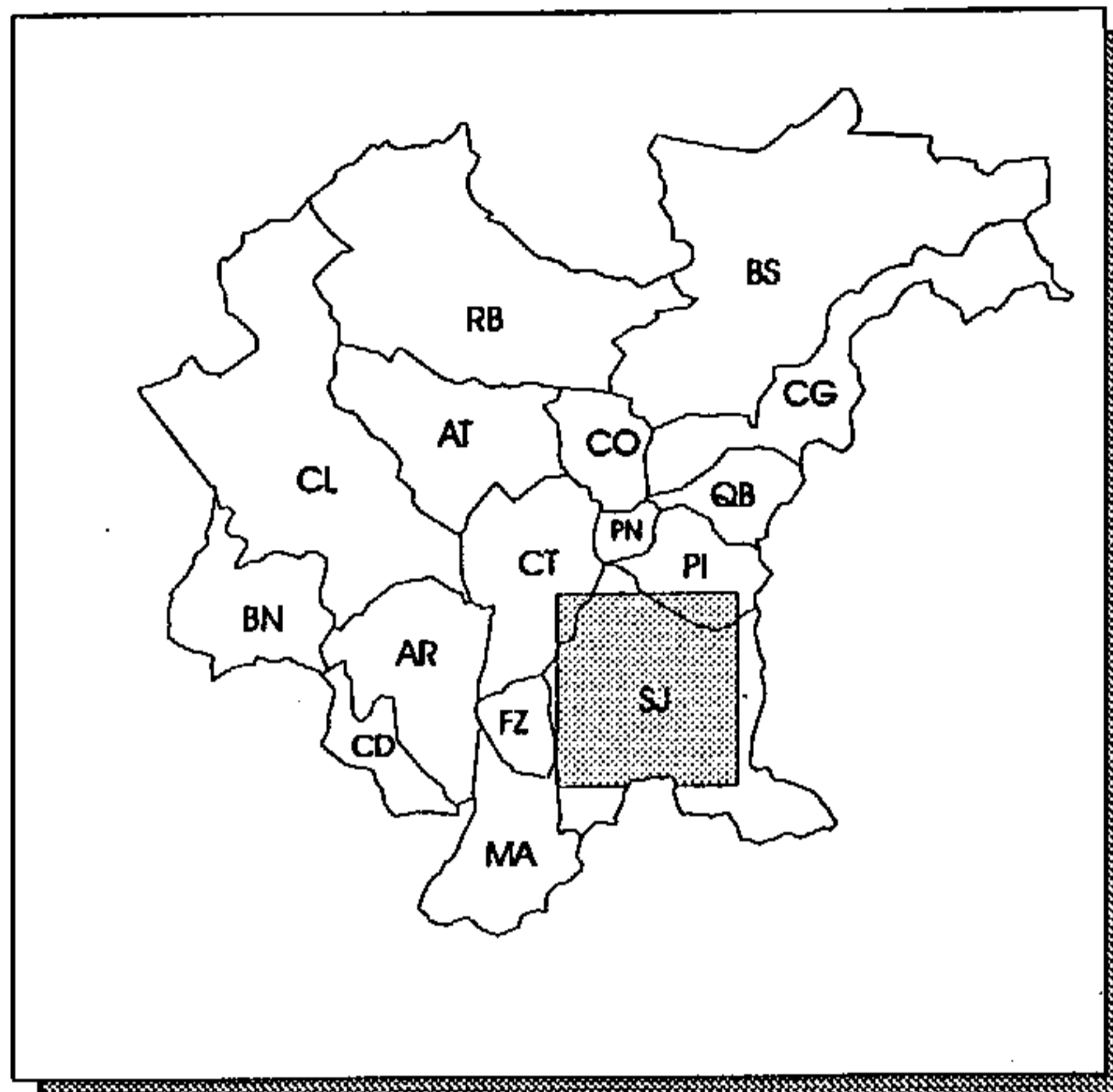

ÁREA LEVANTADA:

Obtenção de cópias:

EDIÇÃO ESGOTADA. CONSULTA NA BIBLIOTECA DA UFPR

Texto:

NOTA EXPLICATIVA (MINUTA) DE 46 pp. VERSANDO SOBRE A
FISIOGRAFIA, GEOLOGIA GERAL E ESTRATIGRAFIA,
TECTÔNICA E RECURSOS MINERAIS

Observações:

ÍNDICE DE NOMENCLATURA: SG.22-K-IV-2. CARTA EXTRAPOLA
OS LIMITES DA RMC

Ano de publicação:

1967

FORMAÇÃO SUPERFICIAL

ESCALA: 1:20.000

ANO DE EXECUÇÃO: 1986

Fonte:

PLANO DIRETOR DA BACIA DO RIO PASSAÚNA

Conteúdo:

LOCALIZAÇÃO DAS FORMAÇÕES SUPERFICIAIS COM AS SEGUINTESS CLASSES: ALUVIÕES DE TERRAÇO E RECEN-TE, COLÚVIO DE ESPIGÃO E DE RAMPA

Classificação:

LEVANTAMENTO GEOLÓGICO

Contratante/Executor:

COMEC

Método de elaboração:

DIVISÃO SEGUINDO CRITÉRIOS GENÉTICOS E GEOMORFO-LÓGICOS, COM BASE EM INTERPRETAÇÃO DE AEROFO-TOS 1:25.000, COM ALGUM TRABALHO DE CAMPO

Abrangência (Sigla dos Municípios):

PARCIAL: AR, AT, CL E CT

Tipo de material e estado de conservação:

MONTAGEM DE HELIOGRÁFICAS EM PAPEL, COM DESE-NHO E COLORIDO A LÁPIS, EM BOM ESTADO

Tamanho da prancha (cm):

102 X 170

Quantidade de cartas:

1 CARTA

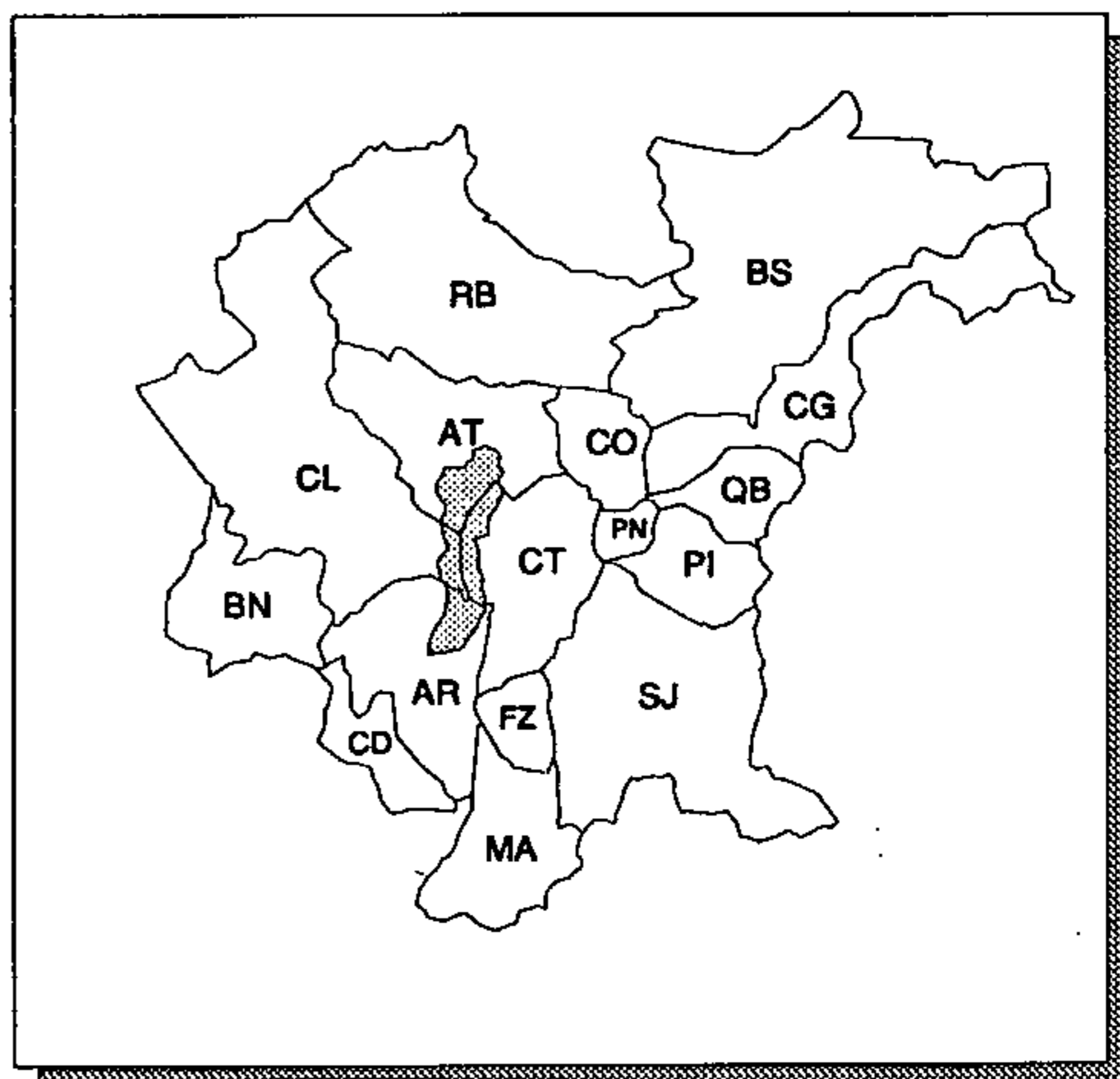

ÁREA LEVANTADA:



Obtenção de cópias:

SOLICITAR À COMEC

Texto:

SEM TEXTO

Observações:

CARTA SEM OS VALORES DE COORDENADAS (APENAS COM O QUADRICULADO DAS UTM)

Ano de publicação:

NÃO PUBLICADO

GEOLOGIA

ESCALA: 1:10.000

ANO DE EXECUÇÃO: 1979

Fonte:

RECURSOS NATURAIS - OURO FINO

Conteúdo:

UNIDADES LITOLÓGICAS E LOCALIZAÇÃO DAS EXPLORAÇÕES DE MINERAIS NÃO METÁLICOS

Classificação:

LEVANTAMENTO GEOLÓGICO

Contratante/Executor:

COMEC, UFPR, ADEA

Método de elaboração:

INTERPRETAÇÃO DE AEROFOTOS EM ESCALA 1:40.000 (1976) E TRABALHOS DE CAMPO

Abrangência (Sigla dos Municípios):

PARCIAL: AT E CL

Tipo de material e estado de conservação:

VEGETAL EM BOM ESTADO

Tamanho da prancha (cm):

47 X 63

Quantidade de cartas:

1 CARTA DE CORTE 2'30" X 3'45"

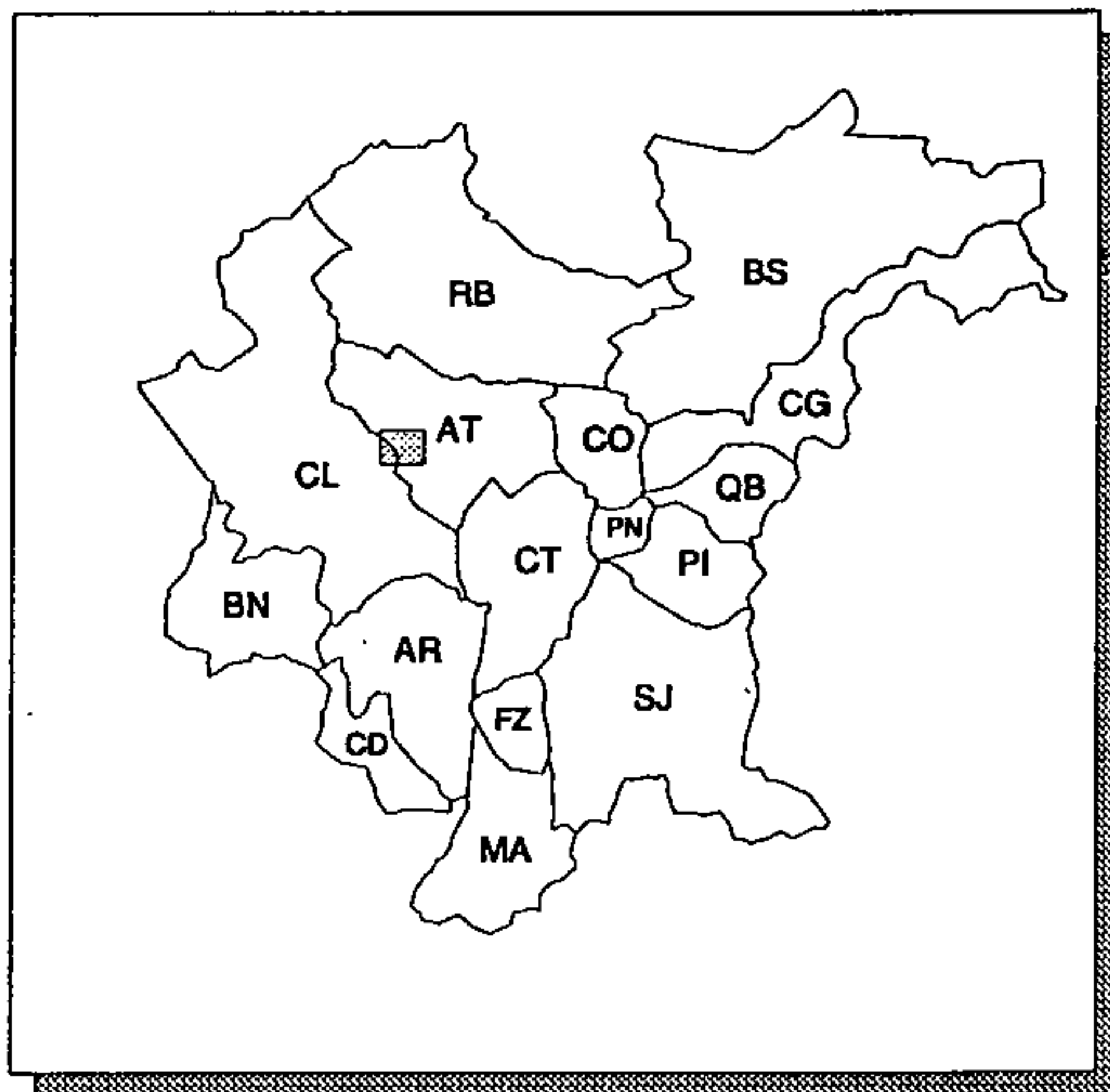

ÁREA LEVANTADA:



Obtenção de cópias:

SOLICITAR À COMEC

Texto:

PUBLICAÇÃO DE 29 pp. (1979) VERSANDO SOBRE: FISIOGRAFIA, VEGETAÇÃO, GEOMORFOLOGIA, GEOLOGIA, SOLOS, USO DO SOLO ATUAL E RECOMENDÁVEL, INCLUINDO ESSA E OUTRAS CARTAS EM ESCALA 1:25.000

Observações:

CARTA SEM LEGENDA, MARCAÇÃO E VALORES DE COORDENADAS, INDICAÇÃO DE ESCALA E ELEMENTOS PLANIALTIMÉTRICOS

Ano de publicação:

NÃO PUBLICADO

GEOLOGIA

ESCALA: 1:100.000

ANO DE EXECUÇÃO: 1987

Fonte:

PLANO DE GERENCIAMENTO - ÁREA ESPECIAL DE INTERESSE TURÍSTICO DO MARUMBI

Conteúdo:

UNIDADES LITOESTRATIGRÁFICAS E INDICAÇÃO DE CICATRIZES NATURAIS E DEVIDAS A AÇÕES ANTRÓPICAS

Classificação:

LEVANTAMENTO GEOLÓGICO

Contratante/Executor:

ITCF

Método de elaboração:

COMPILAÇÃO DE DADOS DAS CARTAS GEOLÓGICAS DA COMISSÃO DA CARTA GEOLÓGICA DO PARANÁ

Abrangência (Sigla dos Municípios):

PARCIAL: CG, PI, QB E SJ

Tipo de material e estado de conservação:

CARTA IMPRESSA EM PRETO E BRANCO, INSERIDA NO RELATÓRIO (VOLUME 2)

Tamanho da prancha (cm):

35 X 60

Quantidade de cartas:

1 CARTA

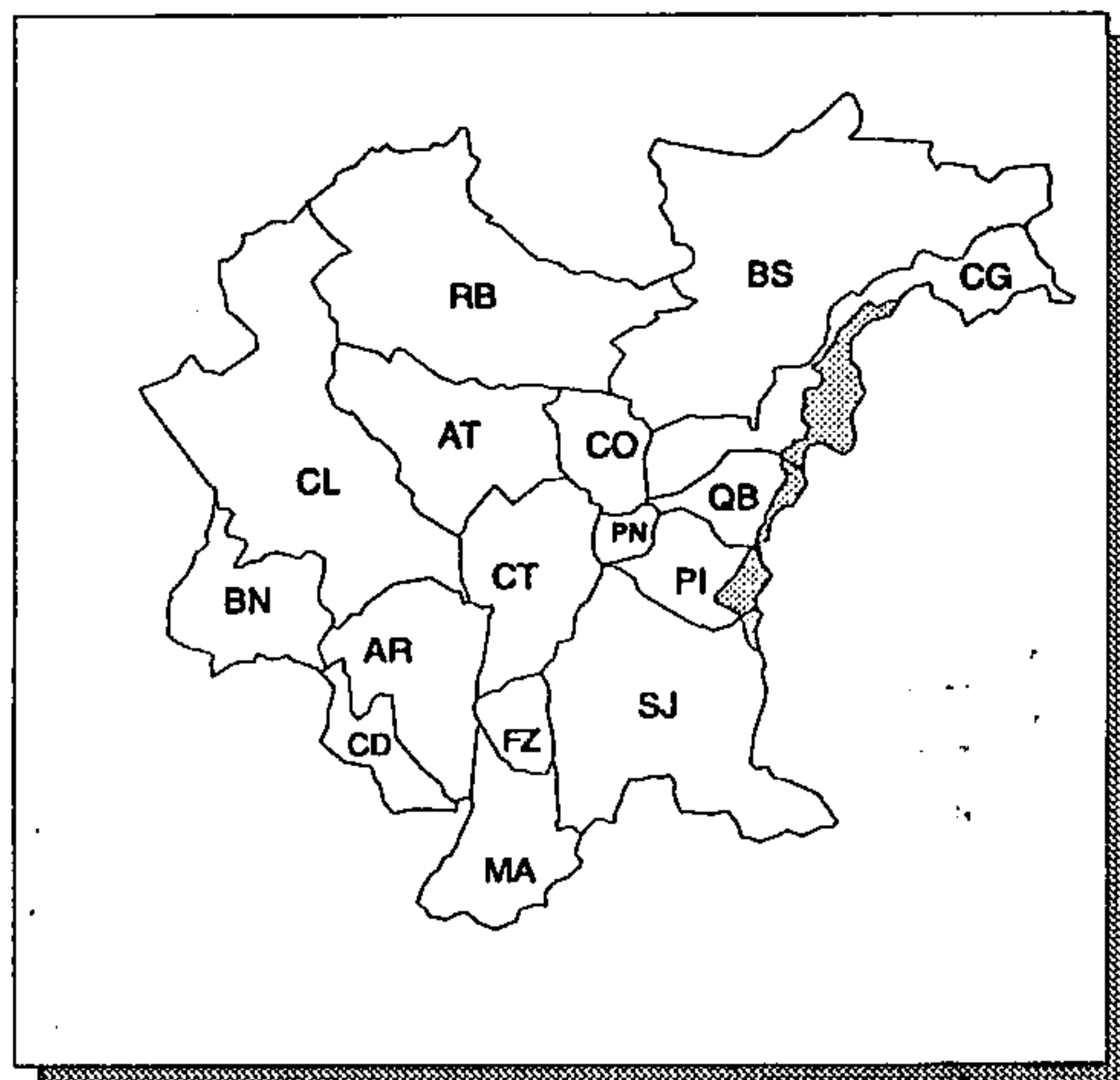

ÁREA LEVANTADA: 

Obtenção de cópias:

SOLICITAR AO IAP (FORMULÁRIO PRÓPRIO)

Texto:

RELATÓRIO DE 105 pp. VERSANDO SOBRE: HISTÓRICO, METODOLOGIA, DIAGNÓSTICO, ZONEAMENTO E DISPOSIÇÕES GERAIS

Observações:

CARTA SEM ELEMENTOS PLANIALTIMÉTRICOS. CARTA ABRANGE TODA A AEIT DO MARUMBI, QUE EXTRAPOLA OS LIMITES DA RMC

Ano de publicação:

1987

GEOLOGIA

ESCALA: 1:150.000

ANO DE EXECUÇÃO: 1984

Fonte:

MEIO AMBIENTE E RECURSOS NATURAIS DA REGIÃO METROPOLITANA DE CURITIBA - 1ª FASE

Conteúdo:

UNIDADES LITOLÓGICAS REPRESENTADAS PELOS CONJUNTOS: ARGILAS-AREIAS, ARGILITOS-ARCÓSIOS, SIENITOS, ARENITOS, RIOLITOS, ANDESITOS, GRANITOS, FILITOS-SILTITOS-ARCÓSIOS-CONGLOMERADOS, QUARTZITOS, CALCÁRIOS, CALCOXISTOS E GNAISSES; LIMITES MUNICIPAIS E DE ÁREAS URBANAS

Classificação:

LEVANTAMENTO GEOLÓGICO

Contratante/Executor:

COMEC/IPARDES

Método de elaboração:

CARTA LITOLÓGICA ESQUEMÁTICA, ELABORADA POR COMPILAÇÃO DE DADOS DAS CARTAS GEOLÓGICAS DA COMISSÃO DA CARTA GEOLÓGICA DO PARANÁ, EM ESCALAS 1:50.000 E 1:70.000, COMPLETADAS COM OUTRAS INFORMAÇÕES

Abrangência (Sigla dos Municípios):

TODA A REGIÃO METROPOLITANA DE CURITIBA

Tipo de material e estado de conservação:

CRONAFLEX EM ÓTIMO ESTADO

Tamanho da prancha (cm):

88 X 113

Quantidade de cartas:

1 CARTA

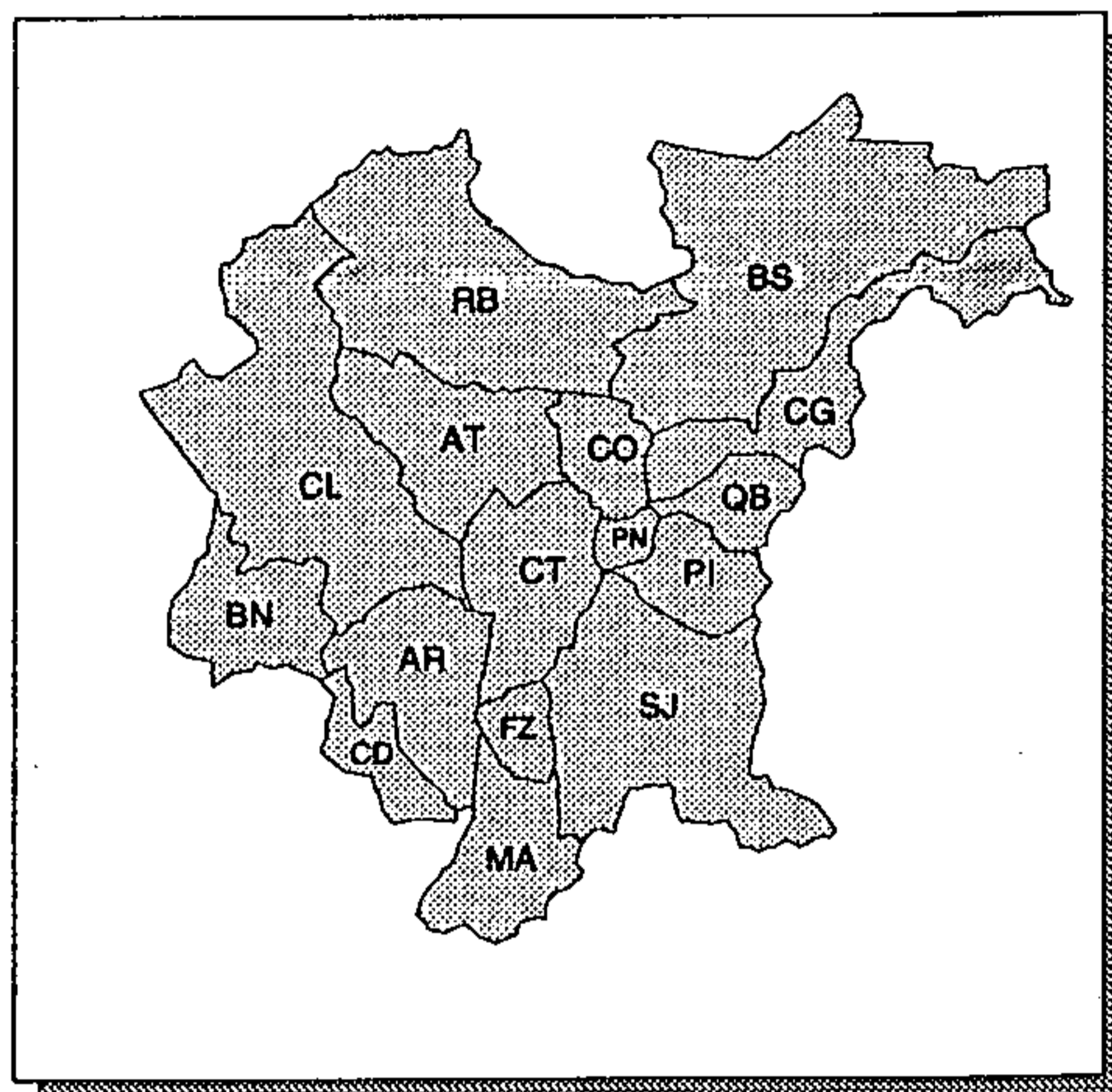

ÁREA LEVANTADA: 

Obtenção de cópias:

SOLICITAR À COMEC OU AO IPARDES

Texto:

RELATÓRIO DE 280 pp. VERSANDO SOBRE O USO ATUAL DOS RECURSOS NATURAIS, METODOLOGIA, SISTEMA NATURAL E SISTEMAS SILVI-AGROPECUÁRIOS, CONCLUSÕES E SUGESTÕES

Observações:

PARA REPRODUÇÃO DA CARTA, MONTÁ-LA SOBRE BASE PRÓPRIA; CÓPIA HELIOGRÁFICA: USAR HELIOGRAFIA PLANA

Ano de publicação:

NÃO PUBLICADO

GEOLOGIA

BUGRE, MUNICÍPIO DE Balsa Nova

ESCALA: 1:20.000

ANO DE EXECUÇÃO: 1983

Fonte:

CENTROS DE DINAMIZAÇÃO RURAL

Conteúdo:

UNIDADES LITOLÓGICAS E ELEMENTOS ESTRUTURAIS

Classificação:

LEVANTAMENTO GEOLÓGICO

Contratante/Executor:

COMEC, PM Balsa Nova

Método de elaboração:

COMPILAÇÃO DE DADOS DA CARTA GEOLÓGICA DO PARANÁ

Abrangência (Sigla dos Municípios):

PARCIAL: BN

Tipo de material e estado de conservação:

VEGETAL EM BOM ESTADO

Tamanho da prancha (cm):

58 X 59

Quantidade de cartas:

1 CARTA

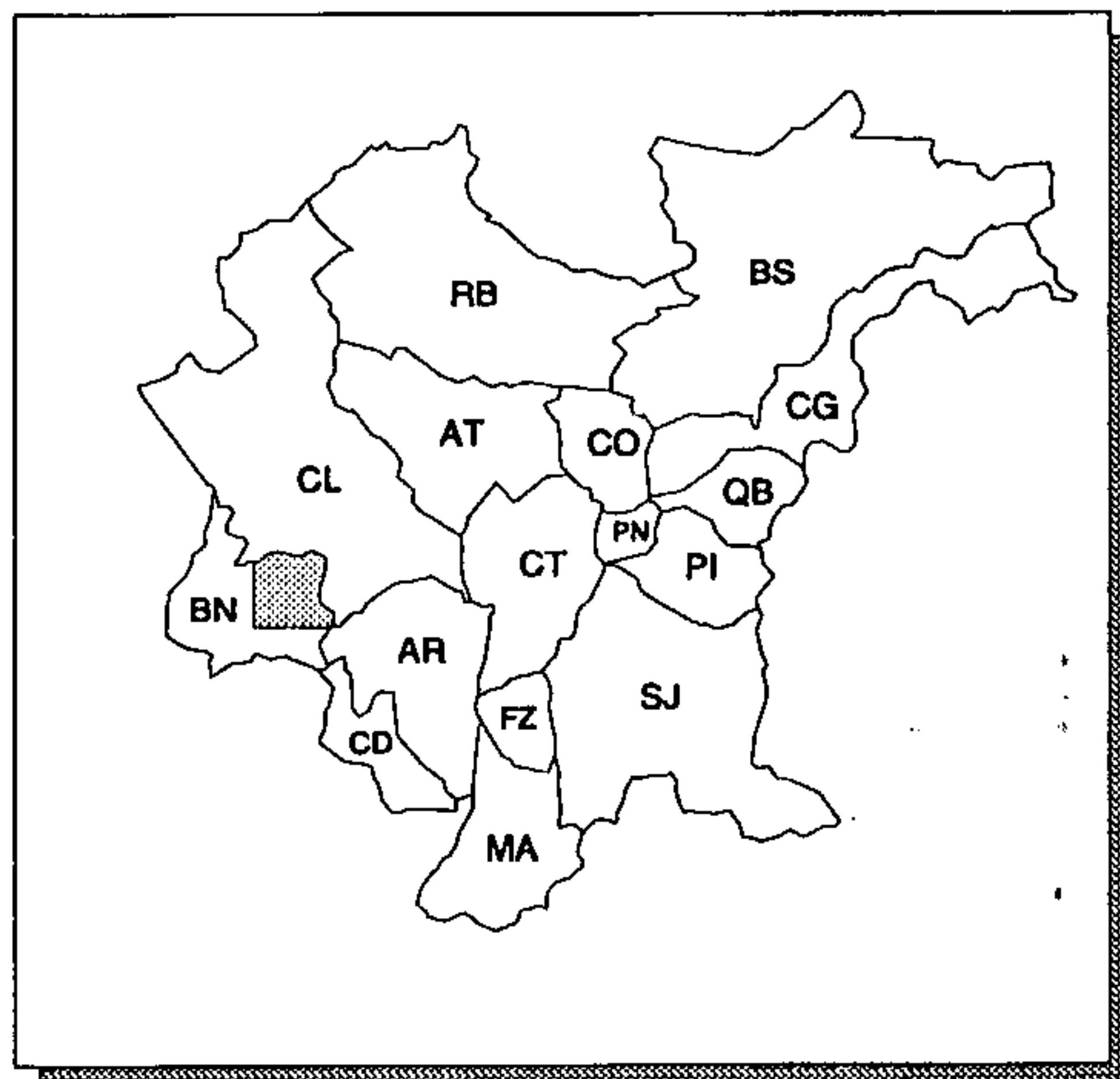

ÁREA LEVANTADA:

Obtenção de cópias:

SOLICITAR À COMEC

Texto:

RELATÓRIO DE 61 pp. VERSANDO SOBRE: ESTUDO DO MEIO FÍSICO; ASPECTOS SÓCIO-ECONÔMICOS, DEMOGRÁFICOS E SOCIAIS; SANEAMENTO E TRANSPORTE

Observações:

CARTA SEM OS VALORES DE COORDENADAS (APENAS COM O QUADRICULADO DAS UTM)

Ano de publicação:

NÃO PUBLICADO

GEOLOGIA

GUAJUVIRA, MUNICÍPIO DE ARAUCÁRIA

ESCALA: 1:20.000

ANO DE EXECUÇÃO: 1983

Fonte:

CENTROS DE DINAMIZAÇÃO RURAL

Conteúdo:

UNIDADES LITOLÓGICAS E ELEMENTOS ESTRUTURAIS

Classificação:

LEVANTAMENTO GEOLÓGICO

Contratante/Executor:

COMEC, EMATER-ACARPA, PM ARAUCÁRIA

Método de elaboração: -

COMPILAÇÃO DE DADOS DA CARTA GEOLÓGICA DO PARANÁ

Abrangência (Sigla dos Municípios):

PARCIAL: AR

Tipo de material e estado de conservação:

VEGETAL EM BOM ESTADO

Tamanho da prancha (cm):

58 X 59

Quantidade de cartas:

1 CARTA

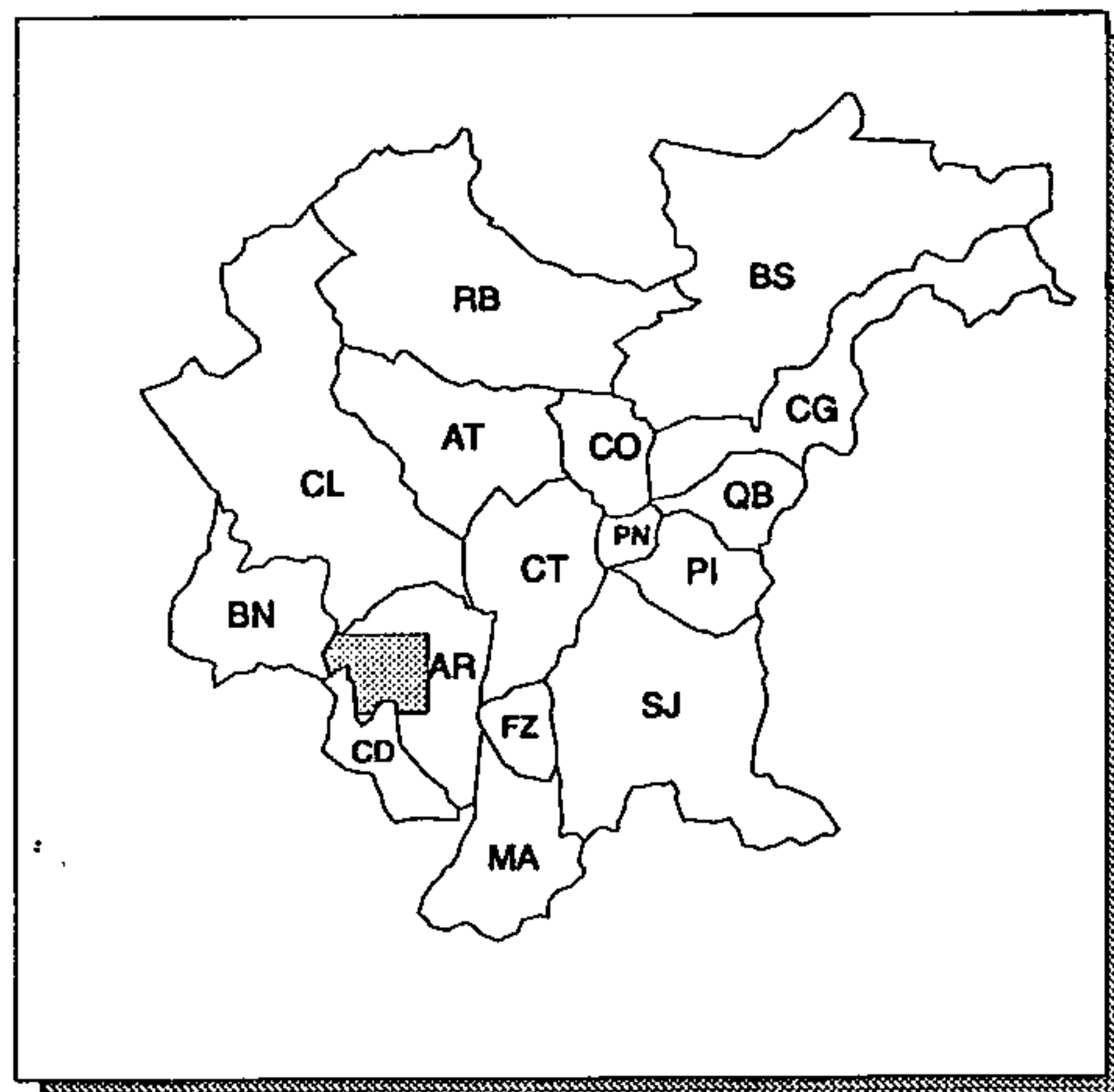

ÁREA LEVANTADA:

Obtenção de cópias:

SOLICITAR À COMEC

Texto:

RELATÓRIO DE 74 pp. VERSANDO SOBRE: ESTUDO DO MEIO FÍSICO; ASPECTOS SÓCIO-ECONÔMICOS, DEMOGRÁFICOS E SOCIAIS; SANEAMENTO E TRANSPORTE

Observações:

Área reservada para observações, atualmente vazia.

Ano de publicação:

NÃO PUBLICADO

GEOLOGIA DO ESTADO DO PARANÁ

ESCALA: 1:1.400.000

ANO DE EXECUÇÃO: INFORMAÇÃO NÃO OBTIDA

Fonte:

INVENTÁRIO CARTOGRÁFICO DE DOCUMENTOS GEOLÓGICOS DO PARANÁ (MINEROPAR)

Conteúdo:

UNIDADES CRONOESTRATIGRÁFICAS E QUADRO ESPECIFICANDO AS ROCHAS E OS PRINCIPAIS FÓSSEIS DE CADA UNIDADE

Classificação:

LEVANTAMENTO GEOLÓGICO

Contratante/Executor:

MINEROPAR

Método de elaboração:

REDUÇÃO E MONTAGEM A PARTIR DO MAPA GEOLÓGICO DO ESTADO DO PARANÁ, NA ESCALA 1:500.000, ELABORADO PELA MINEROPAR (1983)

Abrangência (Sigla dos Municípios):

TODA A REGIÃO METROPOLITANA DE CURITIBA

Tipo de material e estado de conservação:

CARTA IMPRESSA EM CORES

Tamanho da prancha (cm):

50 X 69

Quantidade de cartas:

1 CARTA

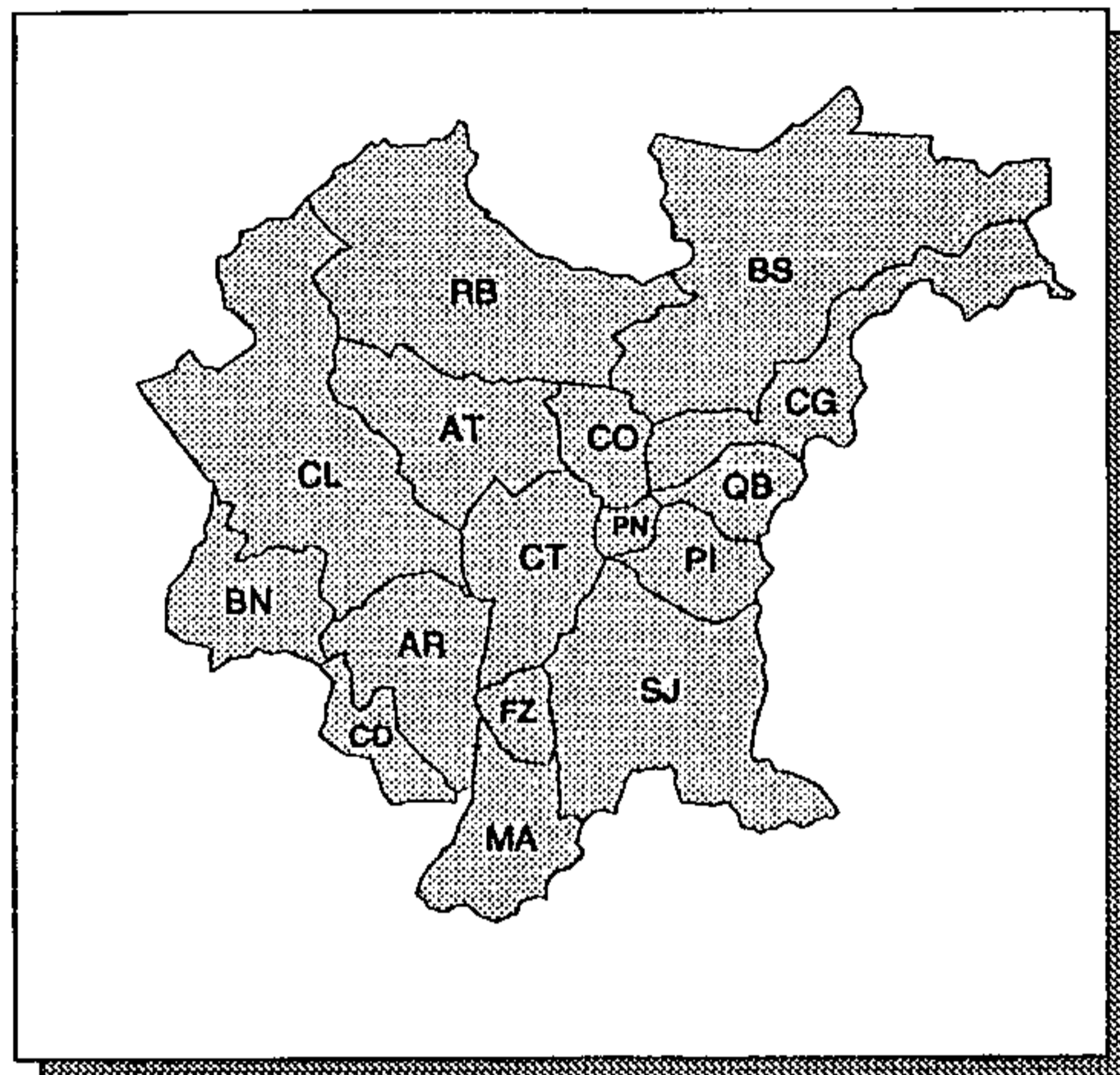

ÁREA LEVANTADA: 

Obtenção de cópias:

SOLICITAR À MINEROPAR (DOAÇÃO)

Texto:

SEM TEXTO

Observações:

CARTA ABRANGE TODO ESTADO DO PARANÁ

Ano de publicação:

1986

LAPA (FOLHA GEOLÓGICA)

ESCALA: 1:70.000

ANO DE EXECUÇÃO: INFORMAÇÃO NÃO OBTIDA

Fonte:

PROGRAMA COMISSÃO DA CARTA GEOLÓGICA DO PARANÁ

Conteúdo:

UNIDADES LITOESTRATIGRÁFICAS, LOCALIZAÇÃO DE OCORRÊNCIAS MINERAIS, E INDICAÇÕES DE FEIÇÕES MORFOLÓGICAS

Classificação:

LEVANTAMENTO GEOLÓGICO

Contratante/Executor:

CCGP

Método de elaboração:

MAPEAMENTO GEOLÓGICO CALCADO EM FOTOINTERPRETAÇÃO, COM ALGUM CONTROLE DE CAMPO, UTILIZANDO AEROFOTOS 1:70.000 (1964) E 1:25.000 (1952)

Abrangência (Sigla dos Municípios):

PARCIAL: CD

Tipo de material e estado de conservação:

CARTA IMPRESSA EM CORES

Tamanho da prancha (cm):

38 X 61

Quantidade de cartas:

1 CARTA DE CORTE 15' X 15'

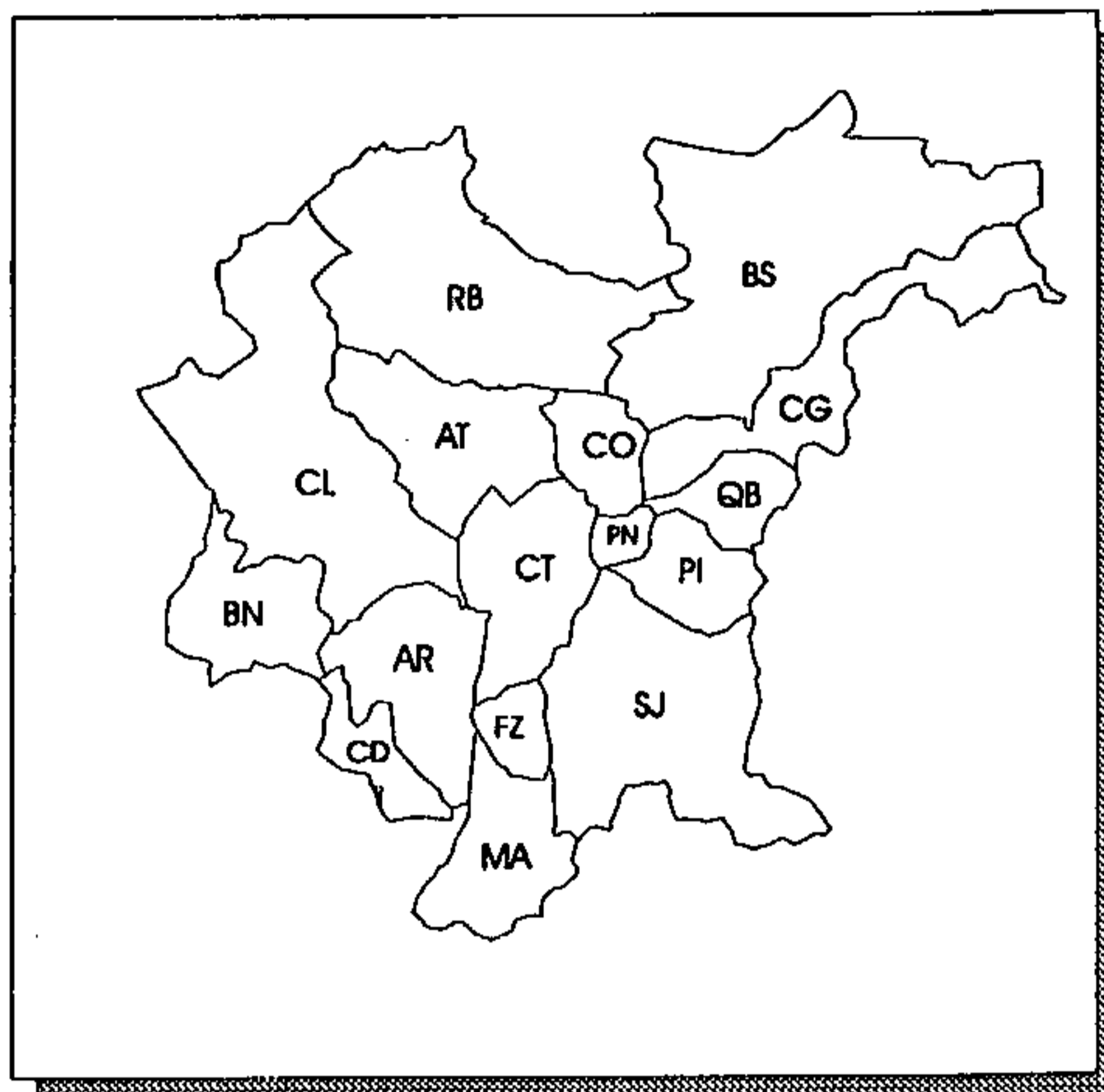

ÁREA LEVANTADA:



Obtenção de cópias:

EDIÇÃO ESGOTADA. CONSULTA NA BIBLIOTECA DA UFPR

Texto:

SEM TEXTO

Observações:

CARTA EXTRAPOLA OS LIMITES DA RMC

Ano de publicação:

1970

MANDIRITUBA (FOLHA GEOLÓGICA)

ESCALA: 1:70.000

ANO DE EXECUÇÃO: INFORMAÇÃO NÃO OBTIDA

Fonte:

GEOLOGIA DA FOLHA DE MANDIRITUBA (PROGRAMA COMISSÃO DA CARTA GEOLÓGICA DO PARANÁ)

Conteúdo:

UNIDADES LITOESTRATIGRÁFICAS, LOCALIZAÇÃO DE OCORRÊNCIAS MINERAIS E INDICAÇÕES DE FEIÇÕES MORFOLÓGICAS

Classificação:

LEVANTAMENTO GEOLÓGICO

Contratante/Executor:

CCGP

Método de elaboração:

MAPEAMENTO GEOLÓGICO CALCADO EM FOTOINTERPRETAÇÃO, COM ALGUM CONTROLE DE CAMPO, UTILIZANDO AEROFOTOS 1:70.000 (1964) E 1:25.000 (1952)

Abrangência (Sigla dos Municípios):

PARCIAL: AR, CD E MA

Tipo de material e estado de conservação:

CARTA IMPRESSA EM CORES

Tamanho da prancha (cm):

38 X 61

Quantidade de cartas:

1 CARTA DE CORTE 15' X 15'

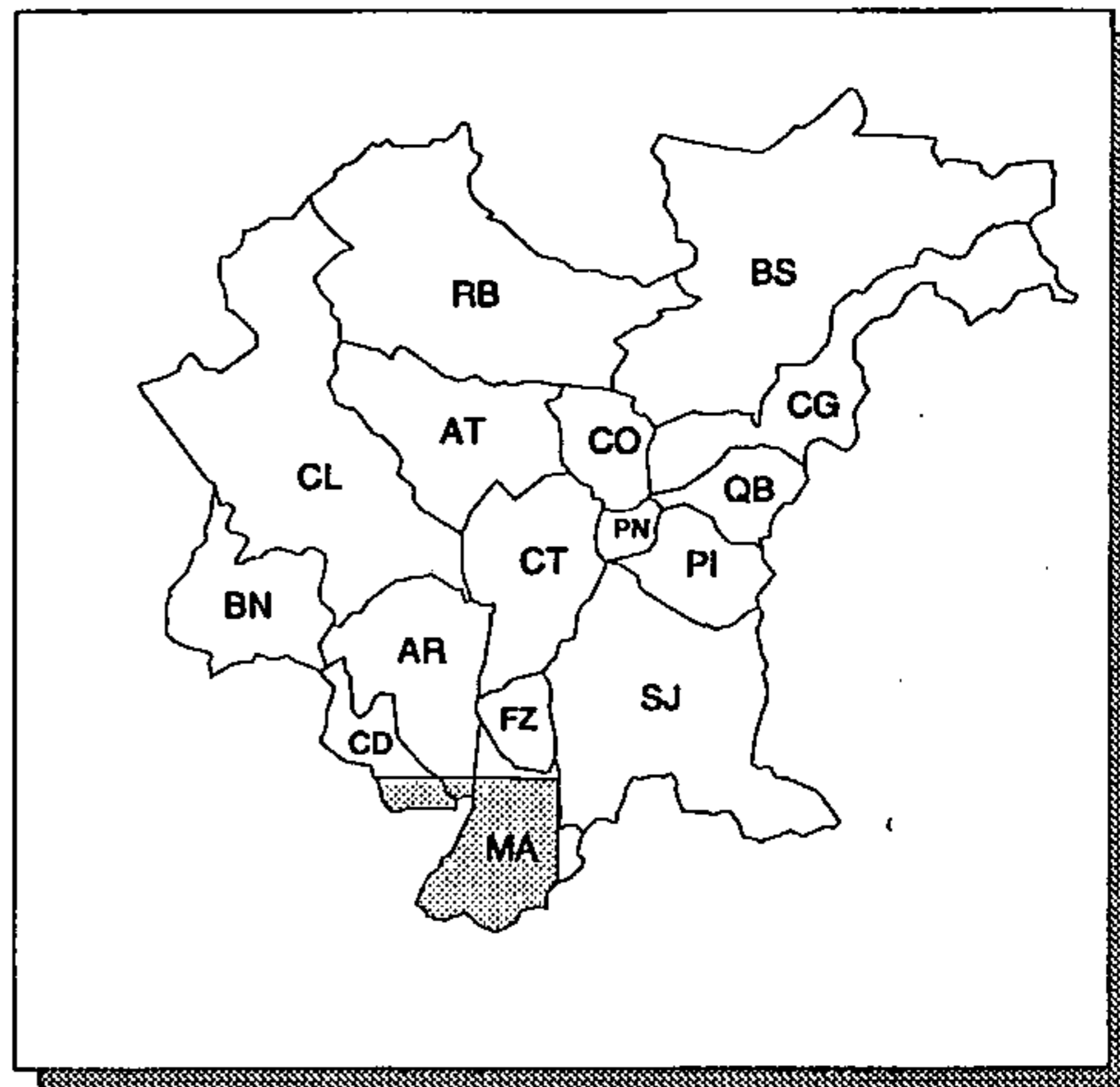

ÁREA LEVANTADA:



Obtenção de cópias:

EDIÇÃO ESGOTADA. CONSULTA NA BIBLIOTECA DA UFPR

Texto:

NOTA EXPLICATIVA (MINUTA) DE 21 pp. VERSANDO SOBRE A FISIOGRAFIA, GEOLOGIA GERAL E ESTRATIGRAFIA, TECTÔNICA E RECURSOS MINERAIS

Observações:

CARTA EXTRAPOLA OS LIMITES DA RMC.

Ano de publicação:

1970

MAPA BASE DA REGIÃO DO ANTICLINAL DO SETUVA

ESCALA: 1:25.000

ANO DE EXECUÇÃO: 1982

Fonte:

RECONHECIMENTO GEOLÓGICO DA REGIÃO DA ANTICLINAL DO SETUVA

Conteúdo:

DIVISÃO LITOESTRATIGRÁFICA CONTENDO AS SEGUIN-
TES UNIDADES: FORMAÇÃO SETUVA (TRÊS COMPARTI-
MENTOS), SEQUÊNCIA PERAU, FORMAÇÃO CAPIRU, E
DIQUES DE DIABÁSIO

Classificação:

LEVANTAMENTO GEOLÓGICO

Contratante/Executor:

MINEROPAR

Método de elaboração:

INTERPRETAÇÃO PRELIMINAR DE AEROFOTOS 1:25.000;
PROGRAMAÇÃO E EXECUÇÃO DE PERFIS GEOLÓGICOS,
COM COLETA E ANÁLISE DE ROCHAS E CONCENTRADOS
DE BATEIA; COMPILAÇÃO DE DADOS E FOTOINTERPRETA-
ÇÃO FINAL

Abrangência (Sigla dos Municípios):

PARCIAL: BS E RB

Tipo de material e estado de conservação:

VEGETAL EM BOM ESTADO

Tamanho da prancha (cm):

60 X 85

Quantidade de cartas:

4 CARTAS

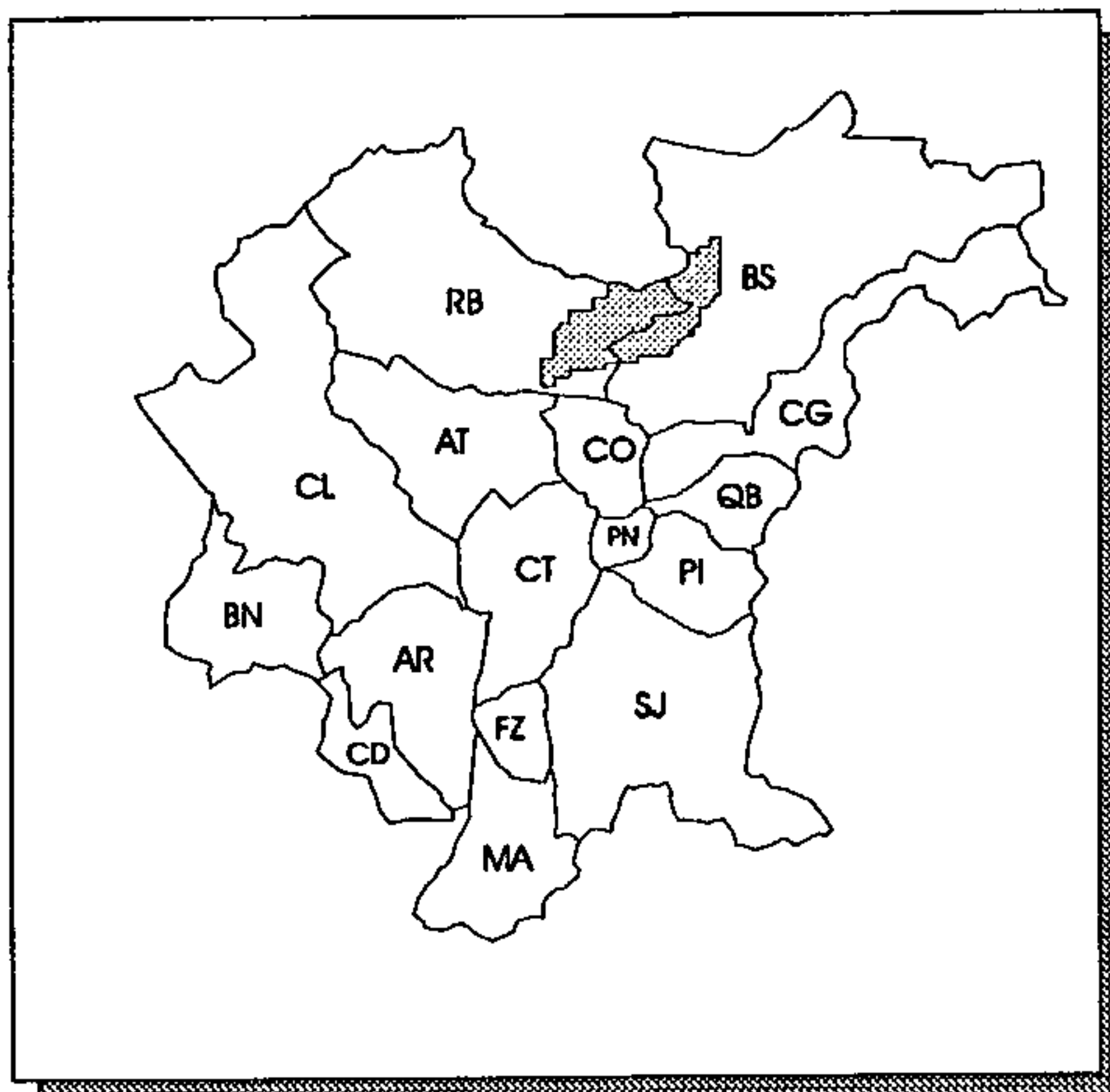

ÁREA LEVANTADA: 

Obtenção de cópias:

SOLICITAR À MINEROPAR

Texto:

RELATÓRIO DE 11 pp., MAIS ANEXOS, VERSANDO SOBRE:
GEOLOGIA, RESULTADOS OBTIDOS, CONCLUSÕES E RECO-
MENDAÇÕES

Observações:

CARTAS EXTRAPOLAM OS LIMITES DA RMC

Ano de publicação:

NÃO PUBLICADO

MAPA ESBOÇO LITOLÓGICO

ESCALA: 1:25.000

ANO DE EXECUÇÃO: 1983

Fonte:

LEVANTAMENTO GEOQUÍMICO DE SEMIDETALHE NA ÁREA DE CAÇADOR-JACUI (PR)

Conteúdo:

UNIDADES LITOESTRATIGRÁFICAS

Classificação:

LEVANTAMENTO GEOLÓGICO

Contratante/Executor:

MINEROPAR

Método de elaboração:

COMPATIBILIZAÇÃO DO MAPA GEOLÓGICO DE PONTES (1981) COM OS DADOS GEOQUÍMICOS OBTIDOS PELO PROJETO LEVANTAMENTO GEOQUÍMICO DE SEMIDETALHE NA ÁREA DE CAÇADOR-JACUI (PR)

Abrangência (Sigla dos Municípios):

PARCIAL: CL

Tipo de material e estado de conservação:

VEGETAL EM BOM ESTADO

Tamanho da prancha (cm):

75 X 107

Quantidade de cartas:

1 CARTA

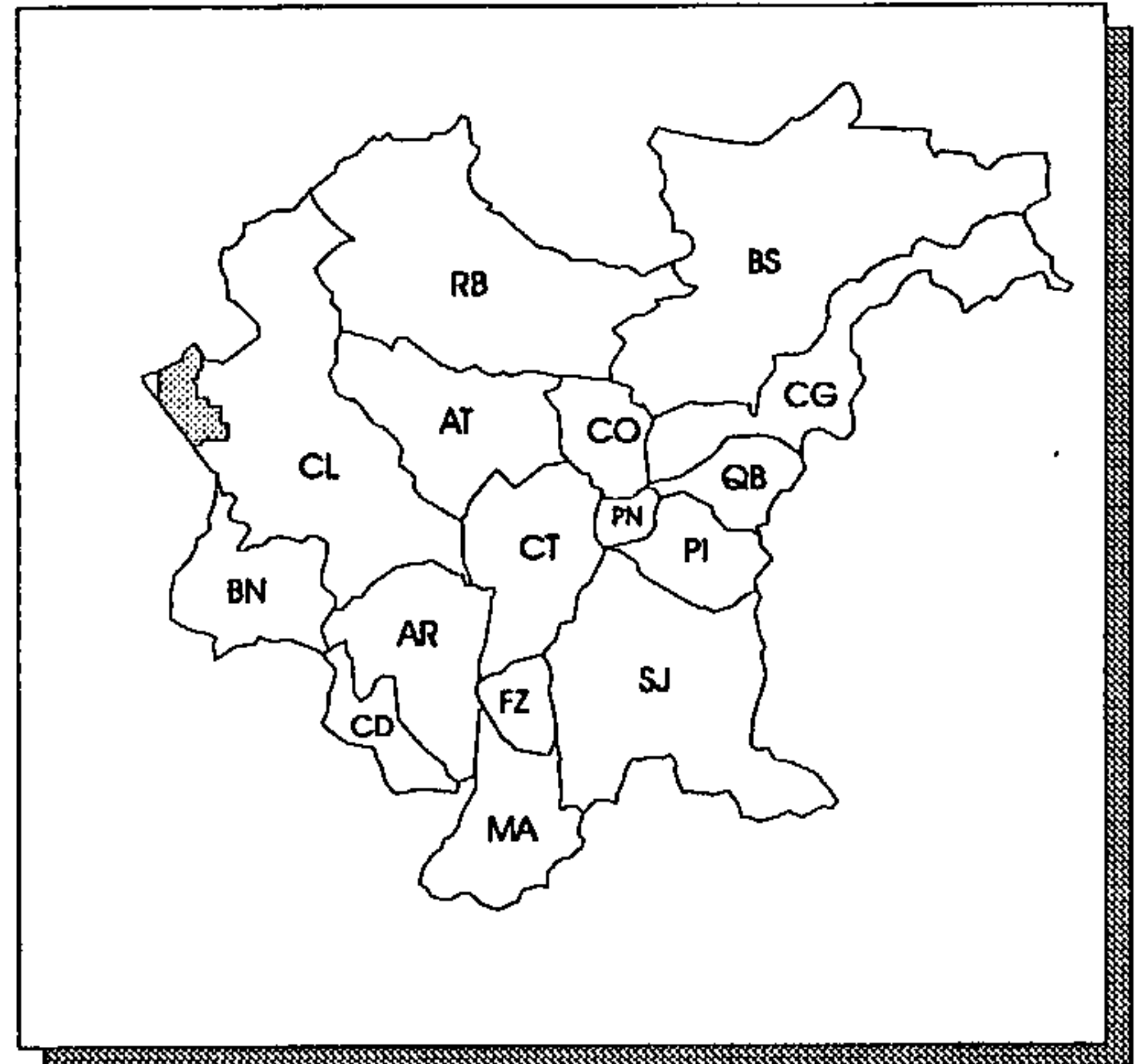

ÁREA LEVANTADA:

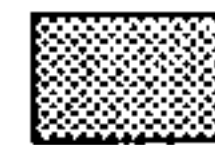

Obtenção de cópias:

SOLICITAR À MINEROPAR

Texto:

RELATÓRIO DE 16 pp. VERSANDO SOBRE A METODOLOGIA, RESULTADOS OBTIDOS, CONCLUSÕES E RECOMENDAÇÕES

Observações:

CARTA EXTRAPOLA OS LIMITES DA RMC

Ano de publicação:

NÃO PUBLICADO

MAPA GEOLÓGICO

ESCALA: 1: 5.000

ANO DE EXECUÇÃO: 1983

Fonte:

PROSPECTO BETARA - RELATÓRIO DE ETAPA 01

Conteúdo:

UNIDADES LITOESTRATIGRÁFICAS E ELEMENTOS ESTRUTURAIS

Classificação:

LEVANTAMENTO GEOLÓGICO

Contratante/Executor:

MINEROPAR

Método de elaboração:

INTERPRETAÇÃO DE AEROFOTOS 1:25.000 COM EXECUÇÃO DE PERFIS GEOLÓGICOS EM ESTRADAS E DRENAGENS; PROSPECÇÃO GEOQUÍMICA, GEOFÍSICA E CARACTERIZAÇÃO DO CORPO DE SULFETO EM SUPERFÍCIE

Abrangência (Sigla dos Municípios):

PARCIAL: AT E RB

Tipo de material e estado de conservação:

VEGETAL EM BOM ESTADO

Tamanho da prancha (cm):

60 X 83

Quantidade de cartas:

2 CARTAS

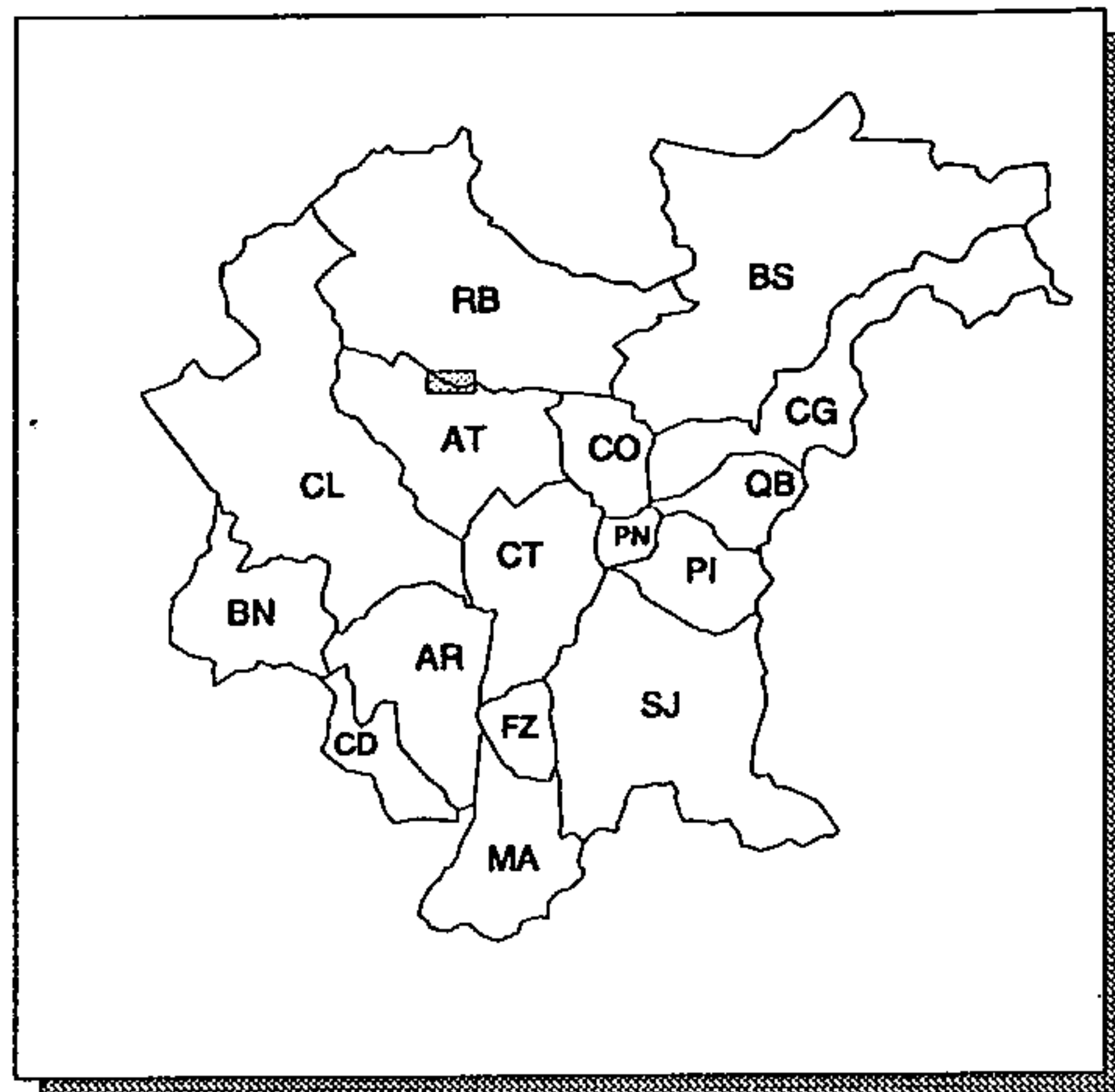

ÁREA LEVANTADA:



Obtenção de cópias:

SOLICITAR À MINEROPAR

Texto:

RELATÓRIO DE 41 pp. VERSANDO SOBRE: GEOLOGIA, GEOQUÍMICA, GEOFÍSICA, INTEGRAÇÃO DOS DADOS E CONCLUSÕES (ANEXO RESULTADO DE ANÁLISES QUÍMICAS)

Observações:

Ano de publicação:

NÃO PUBLICADO

MAPA GEOLÓGICO

ESCALA: 1: 10.000

ANO DE EXECUÇÃO: 1982

Fonte:

RELATÓRIO DE ETAPA DO PLANO OPERACIONAL SÃO JOSÉ DOS PINHAIS

Conteúdo:

UNIDADES LITOESTRATIGRÁFICAS

Classificação:

LEVANTAMENTO GEOLÓGICO

Contratante/Executor:

MINEROPAR

Método de elaboração:

MAPEAMENTO GEOLÓGICO UTILIZANDO INTERPRETAÇÃO DE AEROFOTOS 1:25.000 E PERFILAGEM GEOLÓGICA, COM DESCRIÇÃO DE AFLORAMENTOS E COLETA DE AMOSTRAS DE ROCHA

Abrangência (Sigla dos Municípios):

PARCIAL: SJ

Tipo de material e estado de conservação:

VEGETAL EM BOM ESTADO

Tamanho da prancha (cm):

81 X 91

Quantidade de cartas:

1 CARTA

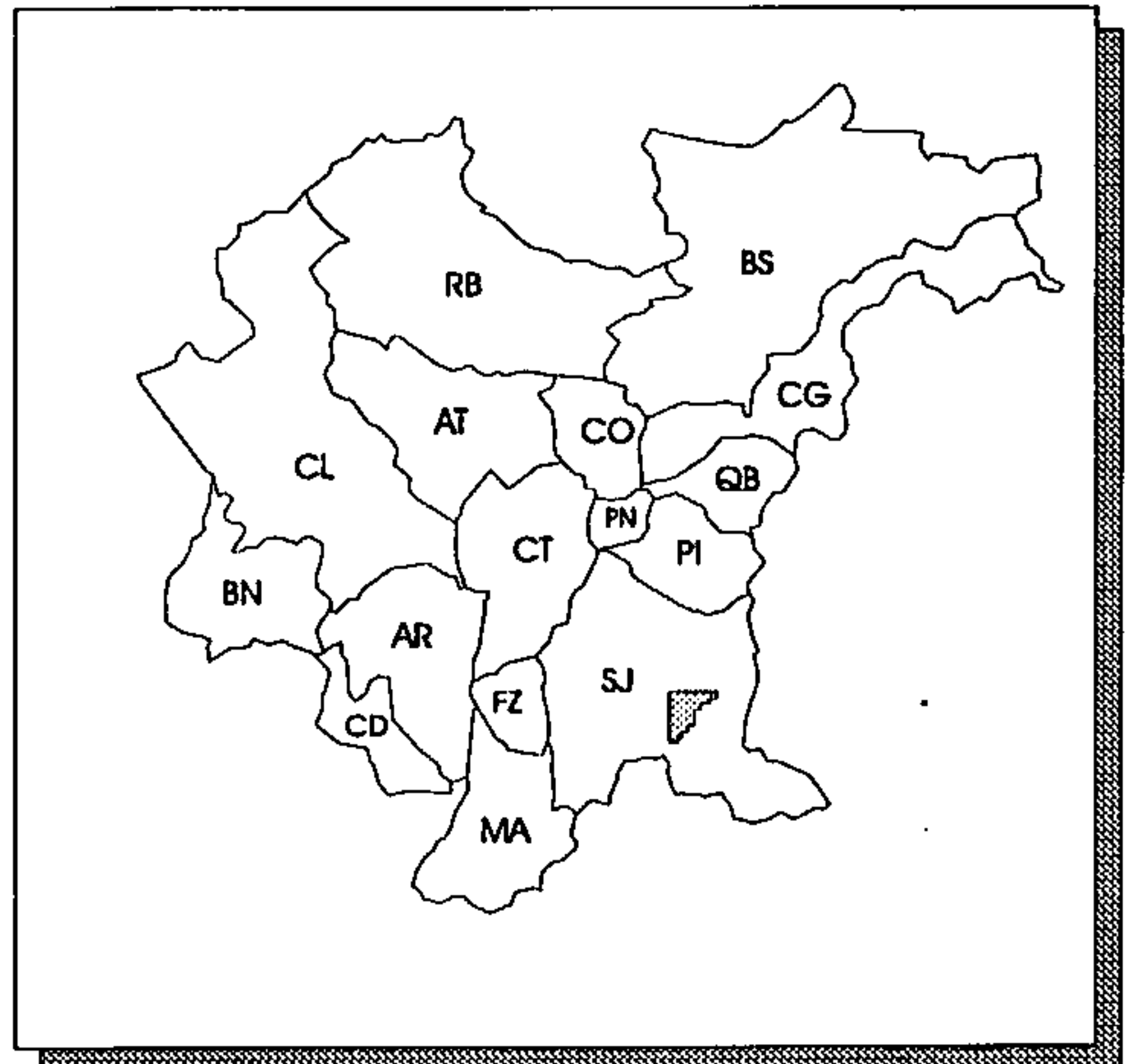

ÁREA LEVANTADA:

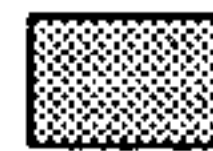

Obtenção de cópias:

SOLICITAR À MINEROPAR

Texto:

RELATÓRIO DE 20 pp., MAIS ANEXOS, VERSANDO SOBRE: GEOLOGIA, RESULTADOS OBTIDOS E RECOMENDAÇÕES

Observações:

Área reservada para observações, atualmente vazia.

Ano de publicação:

NÃO PUBLICADO

MAPA GEOLÓGICO

ESCALA: 1: 10.000

ANO DE EXECUÇÃO: 1983

Fonte:

MAPEAMENTO GEOLÓGICO NA REGIÃO DOS RIOS CAPIVA-
RA/CONCEIÇÃO/MEIA LUA

Conteúdo:

UNIDADES LITOESTRATIGRÁFICAS E SEÇÕES
GEOLÓGICAS ESQUEMÁTICAS

Classificação:

LEVANTAMENTO GEOLÓGICO

Contratante/Executor:

MINEROPAR

Método de elaboração:

CONSULTA BIBLIOGRÁFICA E INTERPRETAÇÃO DE
AEROFOTOS 1:25.000 E 1:70.000, COMPLEMENTADA POR
TRABALHOS DE CAMPO, COM DESCRIÇÃO DE
AFLORAMENTOS E COLETA DE AMOSTRAS ANALISADAS
PETROGRAFICAMENTE

Abrangência (Sigla dos Municípios):

PARCIAL: AT

Tipo de material e estado de conservação:

VEGETAL EM BOM ESTADO

Tamanho da prancha (cm):

82 X 116

Quantidade de cartas:

1 CARTA

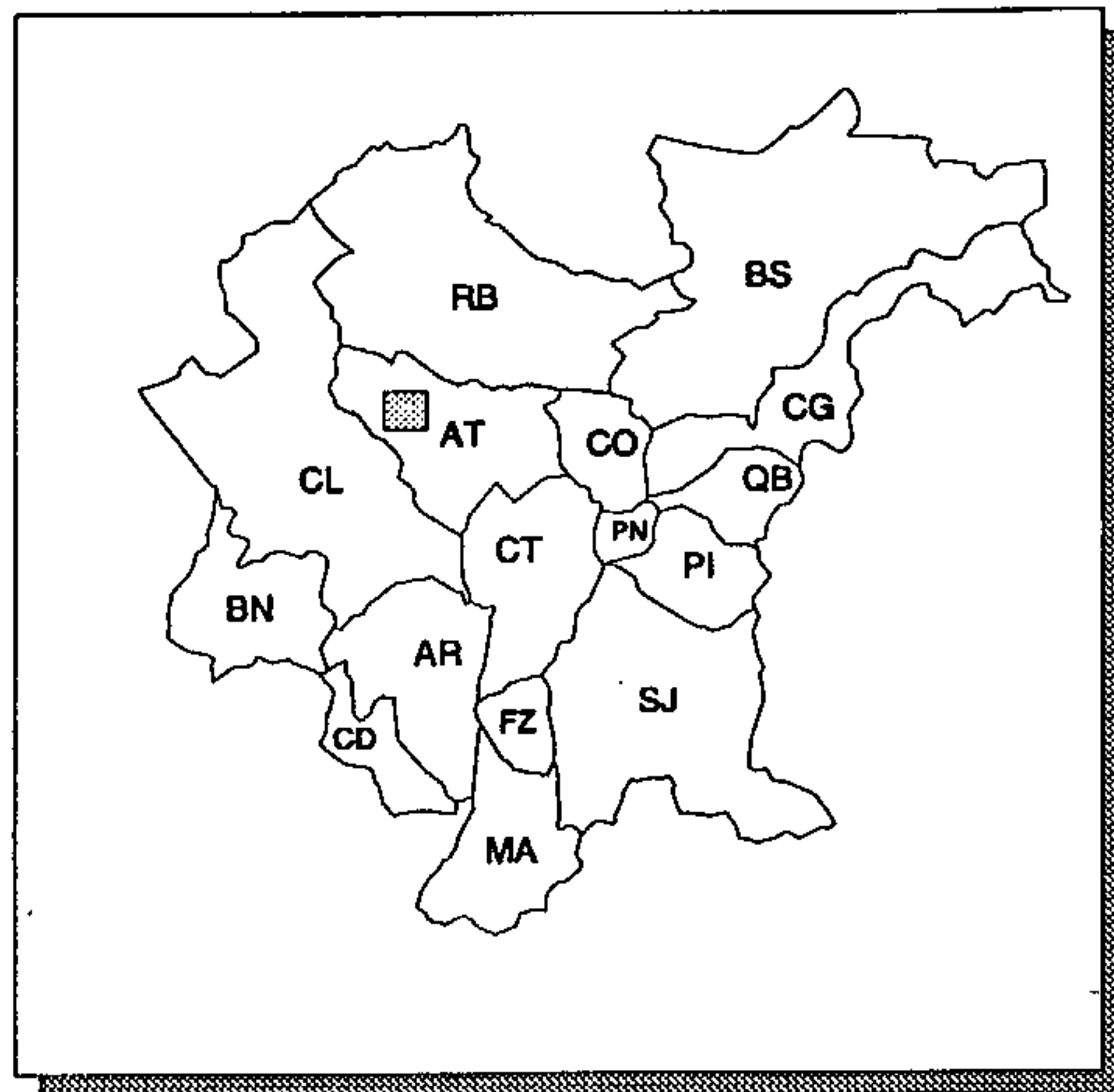

ÁREA LEVANTADA:



Obtenção de cópias:

SOLICITAR À MINEROPAR

Texto:

RELATÓRIO DE 53 pp., MAIS ANEXOS, VERSANDO SOBRE:
GEOLOGIA GERAL, METAMORFISMO, PETROLOGIA,
GEOLOGIA ESTRUTURAL, POTENCIAL ECONÔMICO,
CONCLUSÕES E RECOMENDAÇÕES

Observações:

Área reservada para observações, atualmente vazia.

Ano de publicação:

NÃO PUBLICADO

MAPA GEOLÓGICO

ESCALA: 1: 10.000

ANO DE EXECUÇÃO: 1986

Fonte:

PROJETO NAGIB SILVA

Conteúdo:

UNIDADES LITOESTRATIGRÁFICAS E ELEMENTOS ESTRUTURAIS

Classificação:

LEVANTAMENTO GEOLÓGICO

Contratante/Executor:

MINEROPAR

Método de elaboração:

INTERPRETAÇÃO DE AEROFOTOS 1:25.000, PROGRAMAÇÃO E EXECUÇÃO DE PERFILAGEM GEOLÓGICA, COM COLETA DE AMOSTRAS ANALISADAS QUÍMICA E PETROGRÁFICAMENTE. NOVA INTERPRETAÇÃO E INTEGRAÇÃO DOS DADOS OBTIDOS

Abrangência (Sigla dos Municípios):

PARCIAL: BS

Tipo de material e estado de conservação:

VEGETAL EM BOM ESTADO

Tamanho da prancha (cm):

82 X 116

Quantidade de cartas:

2 CARTAS

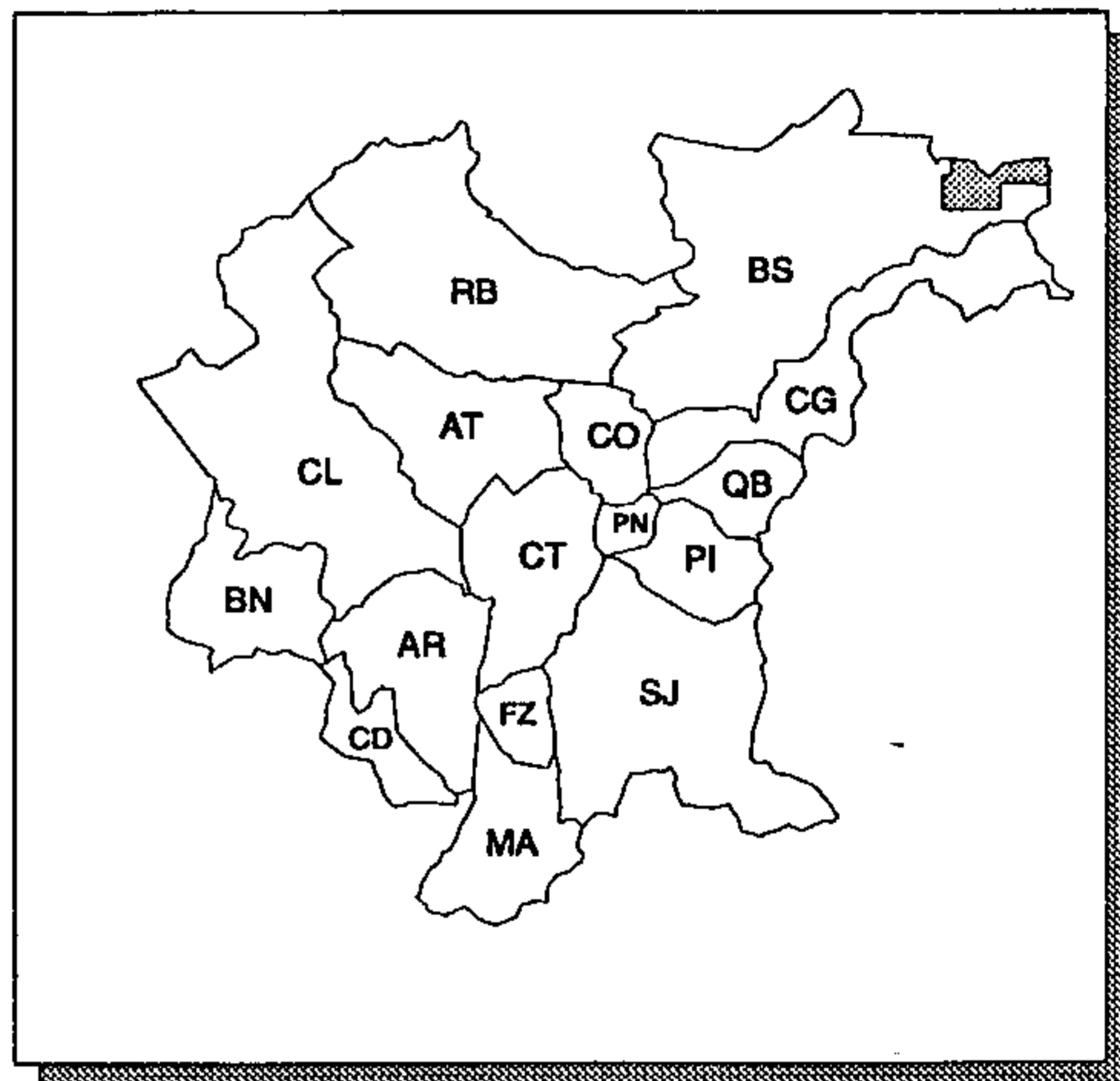

ÁREA LEVANTADA:



Obtenção de cópias:

SOLICITAR À MINEROPAR

Texto:

RELATÓRIO (2 V. COM ANEXOS) VERSANDO SOBRE: RESULTADOS OBTIDOS, CONCLUSÕES E RECOMENDAÇÕES

Observações:

CARTAS EXTRAPOLAM OS LIMITES DA RMC

Ano de publicação:

NÃO PUBLICADO

MAPA GEOLÓGICO

ESCALA: 1: 20.000

ANO DE EXECUÇÃO: 1985

Fonte:

PROJETO ÁGUAS CLARAS - GEOQUÍMICA DE SOLOS E ESCAVAÇÕES

Conteúdo:

UNIDADES LITOESTRATIGRÁFICAS

Classificação:

LEVANTAMENTO GEOLÓGICO

Contratante/Executor:

MINEROPAR

Método de elaboração:

INFORMAÇÃO NÃO OBTIDA. RELATÓRIO SÓ DESCREVE A METODOLOGIA PARA GEOQUÍMICA

Abrangência (Sigla dos Municípios):

PARCIAL: BS

Tipo de material e estado de conservação:

VEGETAL EM BOM ESTADO

Tamanho da prancha (cm):

58 X 81

Quantidade de cartas:

1 CARTA

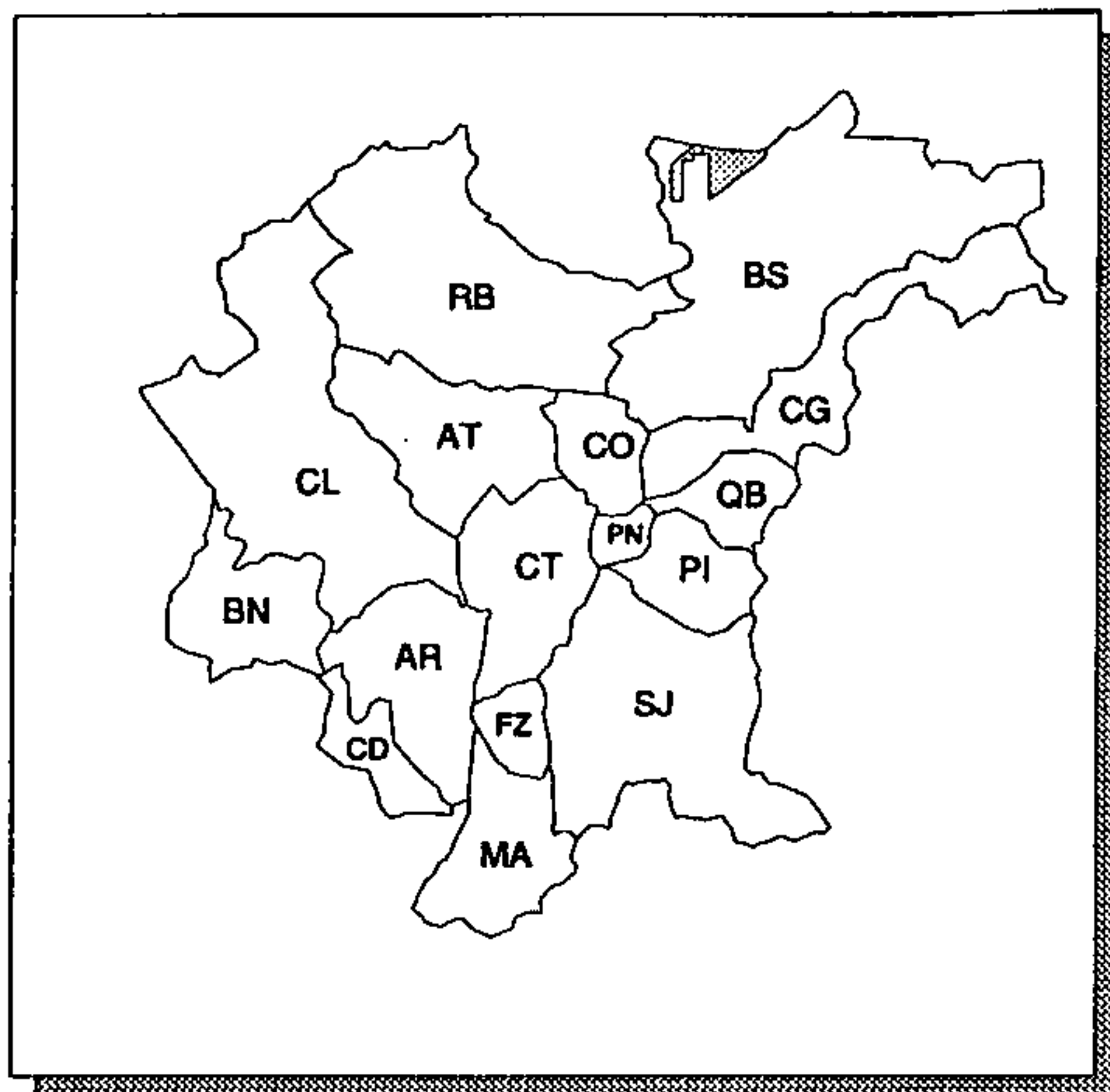

ÁREA LEVANTADA:



Obtenção de cópias:

SOLICITAR À MINEROPAR

Texto:

RELATÓRIO DE 43 pp. VERSANDO SOBRE: GEOLOGIA, GEOQUÍMICA, ESCAVAÇÕES, CONCLUSÕES E RECOMENDAÇÕES

Observações:

CARTA EXTRAPOLA OS LIMITES DA RMC

Ano de publicação:

NÃO PUBLICADO

MAPA GEOLÓGICO

ESCALA: 1: 20.000

ANO DE EXECUÇÃO: 1986

Fonte:

PROJETO FOSFORITA - ETAPA DE SEMIDETALHE DA ÁREA
CAMPO MAGRO-MARMELEIRO

Conteúdo:

UNIDADES LITOLÓGICAS E ELEMENTOS ESTRUTURAIS

Classificação:

LEVANTAMENTO GEOLÓGICO

Contratante/Executor:

MINEROPAR

Método de elaboração:

UTILIZAÇÃO DE MÉTODOS GEOLÓGICOS (DELIMITAÇÃO E SELEÇÃO DE LITOFÁCIES FAVORÁVEIS), GEOFÍSICOS (CINTILOMETRIA, COM DEFINIÇÃO DE FAIXAS E ZONAS POTENCIAIS) E GEOQUÍMICOS (COLETA E ANÁLISE DE AMOSTRAS DE SOLO)

Abrangência (Sigla dos Municípios):

PARCIAL: AT, CO E CT

Tipo de material e estado de conservação:

HELIOGRÁFICA EM PAPEL, COLORIDA A MÃO, EM BOM ESTADO

Tamanho da prancha (cm):

83 X 120

Quantidade de cartas:

1 CARTA

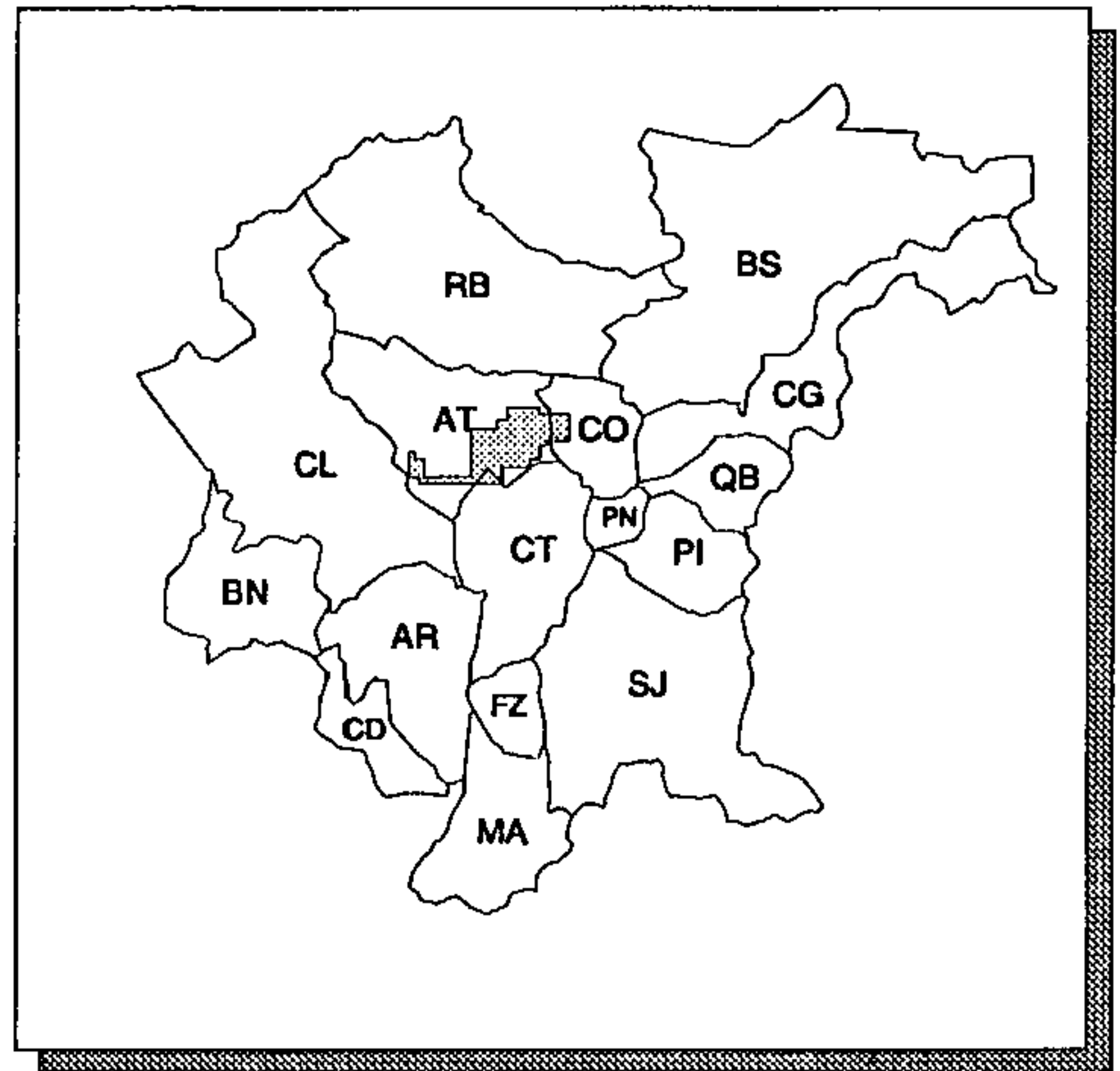

ÁREA LEVANTADA:

Obtenção de cópias:

SOLICITAR À MINEROPAR

Texto:

RELATÓRIO DE 20 pp., MAIS ANEXOS, VERSANDO SOBRE: GEOLOGIA DA ÁREA, RESULTADOS OBTIDOS, CONCLUSÕES E RECOMENDAÇÕES

Observações:

Área reservada para observações, atualmente vazia.

Ano de publicação:

NÃO PUBLICADO

MAPA GEOLÓGICO

ESCALA: 1: 25.000

ANO DE EXECUÇÃO: 1982

Fonte:

GEOLOGIA E POTENCIAL ECONÔMICO DA ÁREA CAPIVARI-PARDO

Conteúdo:

UNIDADES LITOESTRATIGRÁFICAS E ELEMENTOS ESTRUTURAIS

Classificação:

LEVANTAMENTO GEOLÓGICO

Contratante/Executor:

MINEROPAR

Método de elaboração:

INTERPRETAÇÃO DE AEROFOTOS 1:70.000, COM ELABORAÇÃO DE MAPAS-BASE 1:25.000. PERFILAGEM GEOLÓGICA, COM DESCRIÇÃO E COLETA DE AMOSTRAS, ANÁLISES QUÍMICAS E PETROGRÁFICAS

Abrangência (Sigla dos Municípios):

PARCIAL: BS E CG

Tipo de material e estado de conservação:

VEGETAL EM BOM ESTADO

Tamanho da prancha (cm):

102 X 130

Quantidade de cartas:

4 CARTAS

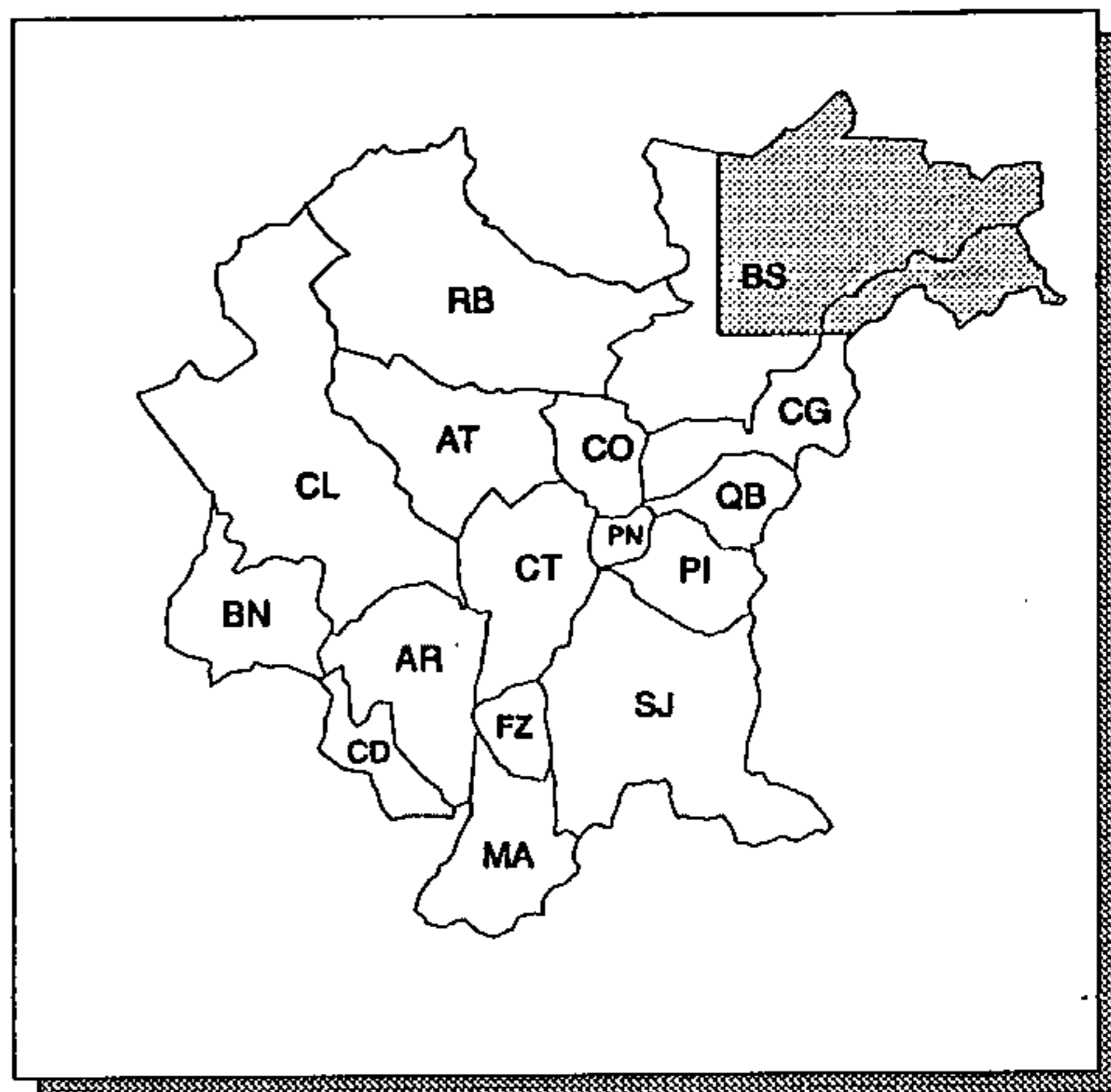

ÁREA LEVANTADA:



Obtenção de cópias:

SOLICITAR À MINEROPAR

Texto:

RELATÓRIO (2 V. COM ANEXOS) VERSANDO SOBRE: ASPECTOS GEOLÓGICOS, GEOLOGIA ECONÔMICA, RECOMENDAÇÕES E CONCLUSÕES

Observações:

Área reservada para observações, atualmente vazia.

Ano de publicação:

NÃO PUBLICADO

MAPA GEOLÓGICO

ESCALA: 1: 50.000

ANO DE EXECUÇÃO: 1982

Fonte:

GEOLOGIA E POTENCIAL ECONÔMICO DA ÁREA CAPIVARI-PARDO

Conteúdo:

UNIDADES LITOESTRATIGRÁFICAS E ELEMENTOS ESTRUTURAIS

Classificação:

LEVANTAMENTO GEOLÓGICO

Contratante/Executor:

MINEROPAR

Método de elaboração:

INTERPRETAÇÃO DE AEROFOTOS 1:70.000, COM ELABORAÇÃO DE MAPAS-BASE 1:25.000 PERFILAGEM GEOLÓGICA, COM DESCRIÇÃO E COLETA DE AMOSTRAS, ANÁLISES QUÍMICAS E PETROGRÁFICAS

Abrangência (Sigla dos Municípios):

PARCIAL: BS E CG

Tipo de material e estado de conservação:

VEGETAL EM BOM ESTADO

Tamanho da prancha (cm):

102 X 117

Quantidade de cartas:

1 CARTA

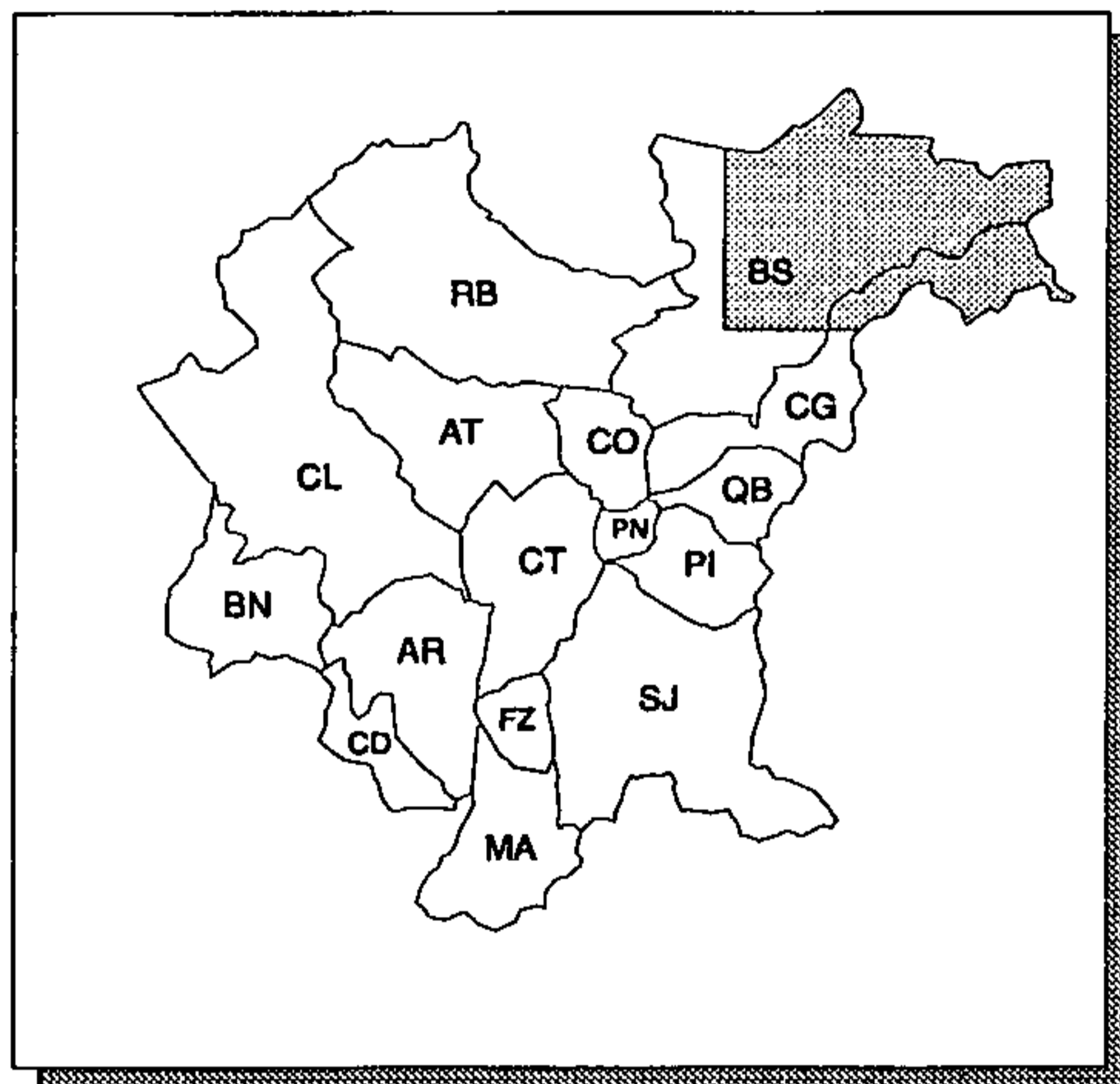

ÁREA LEVANTADA:



Obtenção de cópias:

SOLICITAR À MINEROPAR

Texto:

RELATÓRIO (2 V. COM ANEXOS) VERSANDO SOBRE: ASPECTOS GEOLÓGICOS, GEOLOGIA ECONÔMICA, RECOMENDAÇÕES E CONCLUSÕES

Observações:

Ano de publicação:

NÃO PUBLICADO

MAPA GEOLÓGICO

ESCALA: 1: 50.000

ANO DE EXECUÇÃO: 1982

Fonte:

RECONHECIMENTO GEOLÓGICO DA REGIÃO DA ANTICLINAL DO SETUVA

Conteúdo:

DIVISÃO GEOLÓGICA EM ASSEMBLEIAS, SENDO ASSINALADAS AS SEGUINTE UNIDADES: COMPLEXO PRÉ-SETUVA E GRUPOS SETUVA E AÇUNGUI, ALÉM DE ALUVIÕES

Classificação:

LEVANTAMENTO GEOLÓGICO

Contratante/Executor:

MINEROPAR

Método de elaboração:

INTERPRETAÇÃO PRELIMINAR DE AEROFOTOS 1:25.000; PROGRAMAÇÃO E EXECUÇÃO DE PERFIS GEOLÓGICOS, COM COLETA E ANÁLISE DE ROCHAS E CONCENTRADOS DE BATEIA; COMPILAÇÃO DE DADOS E FOTOINTERPRETAÇÃO FINAL; REDUÇÃO PARA 1:50.000

Abrangência (Sigla dos Municípios):

PARCIAL: BS E RB

Tipo de material e estado de conservação:

VEGETAL EM BOM ESTADO

Tamanho da prancha (cm):

59 X 70

Quantidade de cartas:

1 CARTA

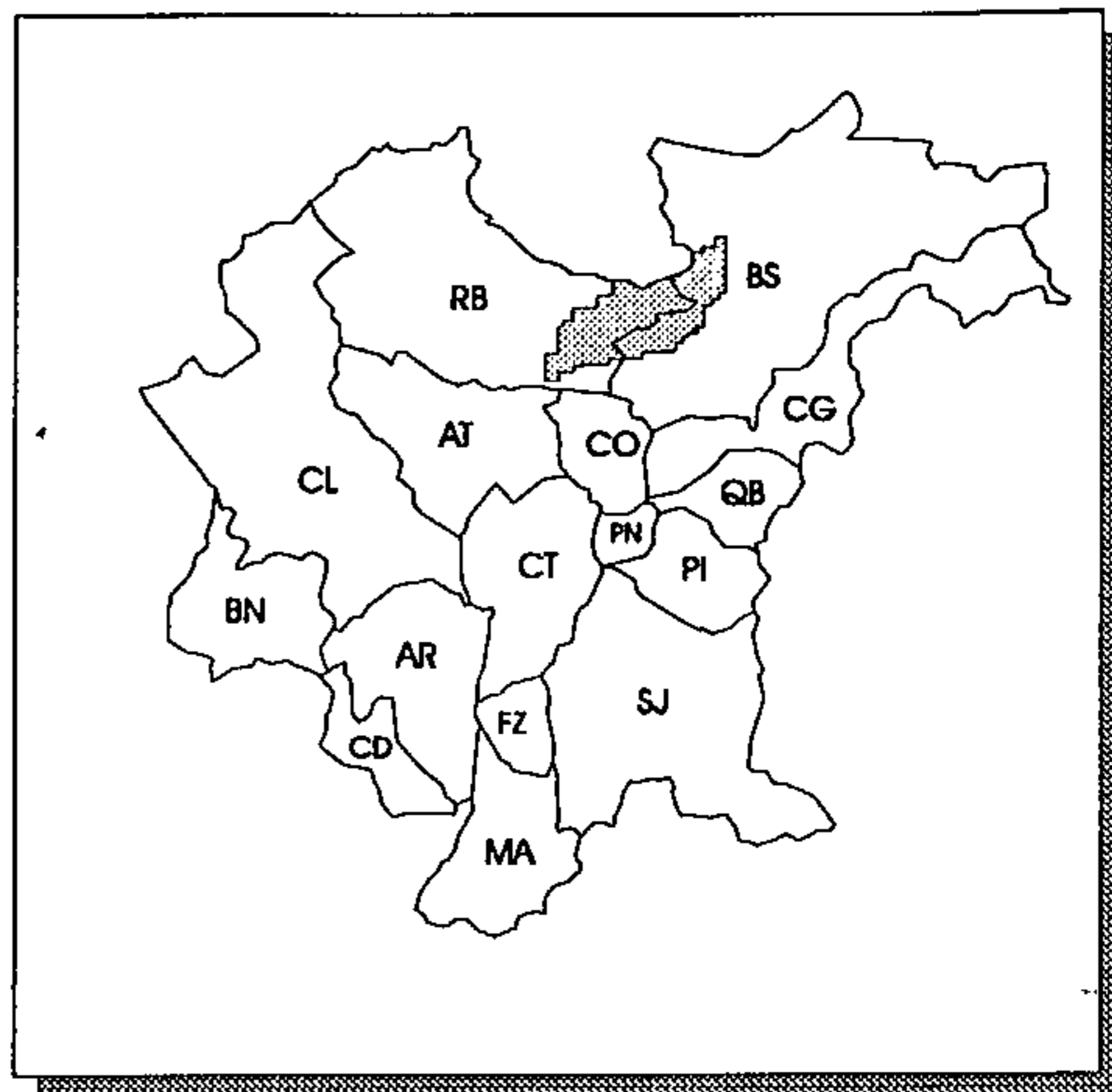

ÁREA LEVANTADA: 

Obtenção de cópias:

SOLICITAR À MINEROPAR

Texto:

RELATÓRIO DE 11 pp., MAIS ANEXOS, VERSANDO SOBRE: GEOLOGIA, RESULTADOS OBTIDOS, CONCLUSÕES E RECOMENDAÇÕES

Observações:

CARTA EXTRAPOLA OS LIMITES DA RMC

Ano de publicação:

NÃO PUBLICADO

MAPA GEOLÓGICO

ESCALA: 1: 50.000

ANO DE EXECUÇÃO: 1983

Fonte:

GEOLOGIA E POTENCIALIDADES ECONÔMICAS DA SEQUÊNCIA ANTINHA

Conteúdo:

LIMITES DE 4 UNIDADES LITOLÓGICAS PERTENCENTES A SEQUÊNCIA ANTINHA E DE 1 UNIDADE CONGLOMERÁTICA

Classificação:

LEVANTAMENTO GEOLÓGICO

Contratante/Executor:

MINEROPAR

Método de elaboração:

RECONHECIMENTO GEOLÓGICO COM AMOSTRAGEM DE SEDIMENTOS DE CORRENTE E MINERAIS PESADOS, DESCRIÇÃO DE AFLORAMENTOS E COLETA DE AMOSTRAS DE ROCHA, REALIZANDO 7 ANÁLISES QUÍMICAS E 13 DESCRIÇÕES PETROGRÁFICAS

Abrangência (Sigla dos Municípios):

PARCIAL: AT, CL E RB

Tipo de material e estado de conservação:

VEGETAL EM BOM ESTADO

Tamanho da prancha (cm):

58 X 80

Quantidade de cartas:

1 CARTA

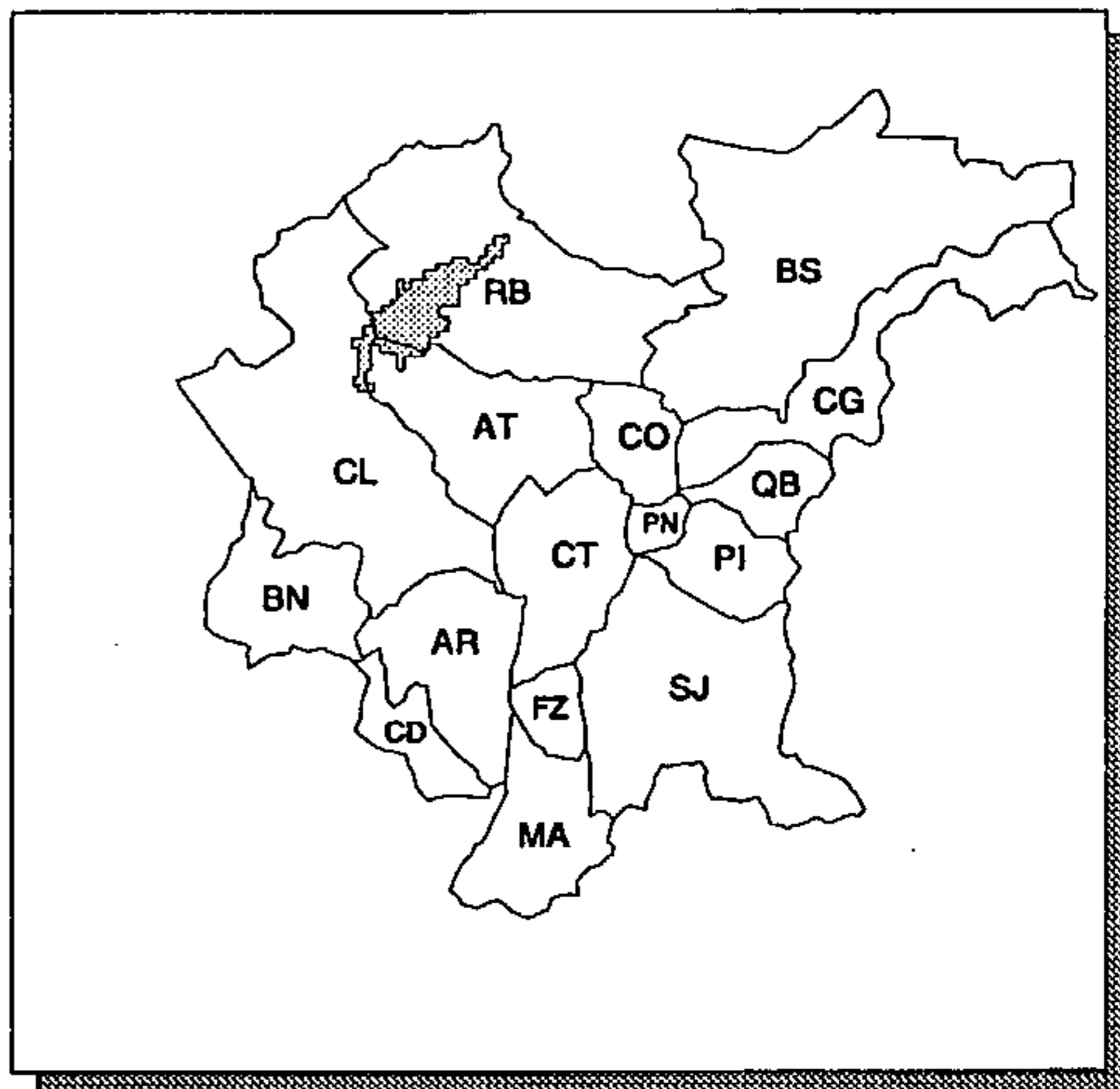

ÁREA LEVANTADA: 

Obtenção de cópias:

SOLICITAR À MINEROPAR

Texto:

RELATÓRIO DE 39 pp., MAIS ANEXOS, VERSANDO SOBRE: CONTEXTO GEOLÓGICO, GEOLOGIA DA ÁREA, POTENCIALIDADES ECONÔMICAS, CONCLUSÕES E RECOMENDAÇÕES

Observações:

Ano de publicação:

NÃO PUBLICADO

MAPA GEOLÓGICO

ESCALA: 1:100.000

ANO DE EXECUÇÃO: 1977

Fonte:

PROJETO LESTE DO PARANÁ

Conteúdo:

UNIDADES LITOESTRATIGRÁFICAS E PERFIL GEOLÓGICO
NW-SE

Classificação:

LEVANTAMENTO GEOLÓGICO

Contratante/Executor:

DNPM, IGUFP, BADEP/CPRM

Método de elaboração:

COMPILAÇÃO DE DADOS PREEXISTENTES, FOTOINTER-
PRETAÇÃO E TRABALHOS DE CAMPO

Abrangência (Sigla dos Municípios):

TOTAL AT, CO, PN E RB; PARCIAL: AR, BN, BS, CG, CL, CT,
PI, QB E SJ

Tipo de material e estado de conservação:

CRONAFLEX EM ÓTIMO ESTADO; CARTA IMPRESSA EM
CORES (EDIÇÃO ESGOTADA)

Tamanho da prancha (cm):

75 X 80

Quantidade de cartas:

5 CARTAS DE CORTE 30' X 30'

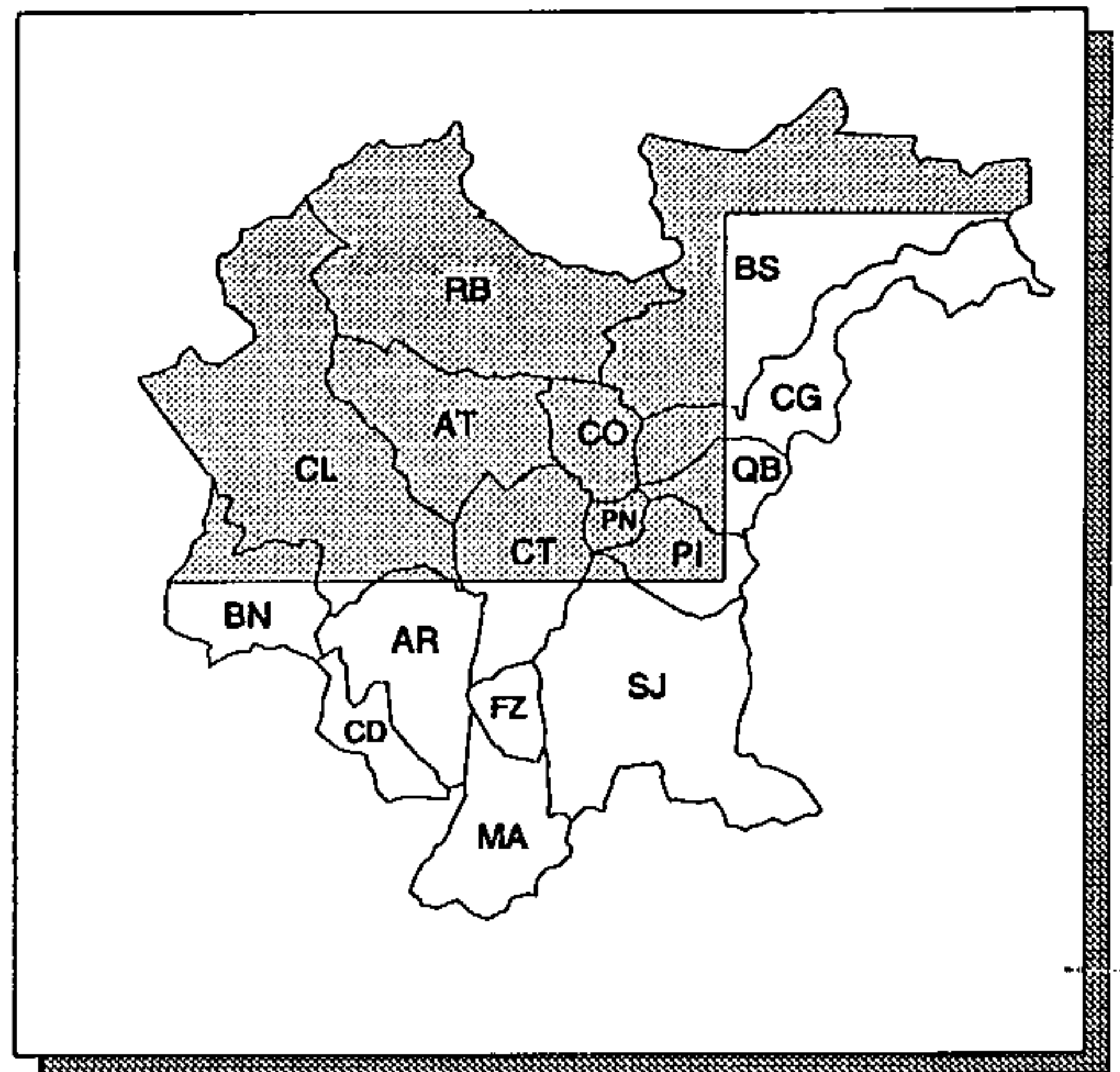

ÁREA LEVANTADA: 

Obtenção de cópias:

SOLICITAR À CPRM - SUREG/SP

Texto:

CADA MAPA É ACOMPANHADO POR 1 VOLUME VERSANDO
SOBRE A GEOLOGIA E OUTRO VOLUME SOBRE DESCRIÇÃO
DE AFLORAMENTOS, OCORRÊNCIAS MINERAIS E RESULTA-
DOS DE ANÁLISES

Observações:

O PROJETO TODO ABRANGE 6 MAPAS GEOLÓGICOS NA
ESCALA 1:100.000 E 3 NA ESCALA 1:50.000

Ano de publicação:

NÃO PUBLICADO

MAPA GEOLÓGICO

ESCALA: 1: 100.000

ANO DE EXECUÇÃO: 1979

Fonte:

PROJETO GEOQUÍMICA NA ÁREA DE GUARATUBINHA-PIEN

Conteúdo:

UNIDADES LITOESTRATIGRÁFICAS, DESCRIÇÃO DOS PRINCIPAIS LITOTIPOS E LOCALIZAÇÃO DE OCORRÊNCIAS MINERAIS

Classificação:

LEVANTAMENTO GEOLÓGICO

Contratante/Executor:

DNPM/CPRM

Método de elaboração:

GEOLOGIA COMPILADA DAS CARTAS GEOLÓGICAS DA COMISSÃO DA CARTA GEOLÓGICA DO PARANÁ, COM REALIZAÇÃO DE ALGUNS PERFIS NA FAIXA LÍMITROFE ENTRE AS FOLHAS SÃO JOSÉ DOS PINHAIS E SERRA DA IGREJA

Abrangência (Sigla dos Municípios):

PARCIAL: CT, MA, PI E SJ

Tipo de material e estado de conservação:

CRONAFLEX EM ÓTIMO ESTADO

Tamanho da prancha (cm):

72 X 74

Quantidade de cartas:

1 CARTA

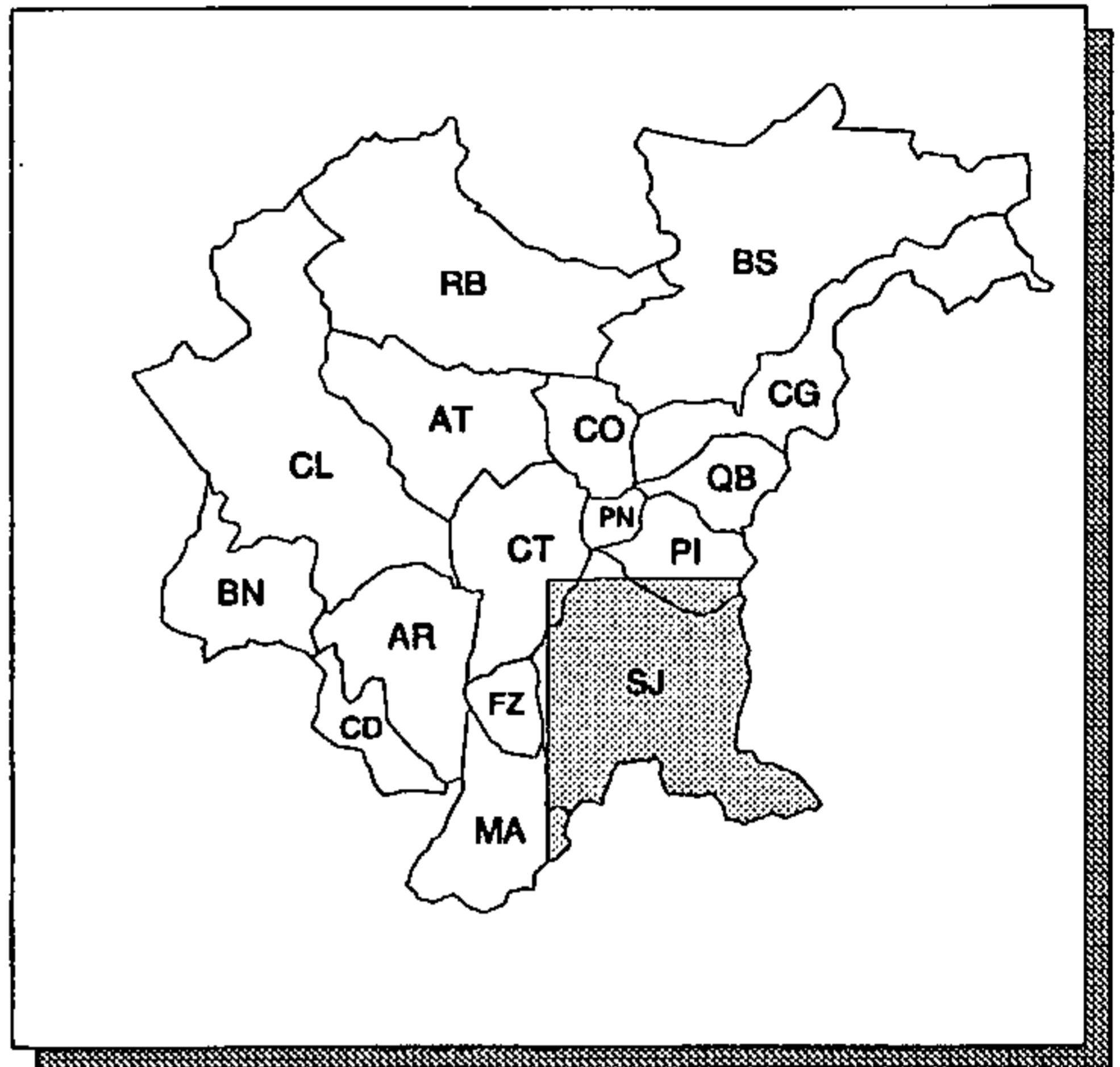

ÁREA LEVANTADA:

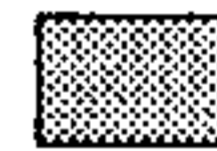

Obtenção de cópias:

SOLICITAR À CPRM - SUREG/SP

Texto:

RELATÓRIO DE 184 pp. VERSANDO SOBRE: CLIMA, VEGETAÇÃO, SOLOS, HIDROGRAFIA, GEOMORFOLOGIA, GEOLOGIA, CONCLUSÕES E RECOMENDAÇÕES

Observações:

PROJETO TODO ABRANGE 2 MAPAS GEOLÓGICAS

Ano de publicação:

NÃO PUBLICADO

MAPA GEOLÓGICO

ESCALA: 1:100.000

ANO DE EXECUÇÃO: 1980

Fonte:

GEOLOGIA E POTENCIAL ECONÔMICO DA SEQUÊNCIA PERAU

Conteúdo:

UNIDADES LITOESTRATIGRÁFICAS

Classificação:

LEVANTAMENTO GEOLÓGICO

Contratante/Executor:

MINEROPAR

Método de elaboração:

LEVANTAMENTO GEOLÓGICO CALCADO EM PERFIS GEOLÓGICOS, COM DESCRIÇÃO DE AFLORAMENTOS E COLETA DE AMOSTRAS. INTERPRETAÇÃO DE AEROFOTOS 1:70.000 ANTES E DURANTE OS TRABALHOS DE CAMPO

Abrangência (Sigla dos Municípios):

PARCIAL: AT, BN, BS, CL E RB

Tipo de material e estado de conservação:

VEGETAL EM BOM ESTADO

Tamanho da prancha (cm):

30 X 125

Quantidade de cartas:

1 CARTA

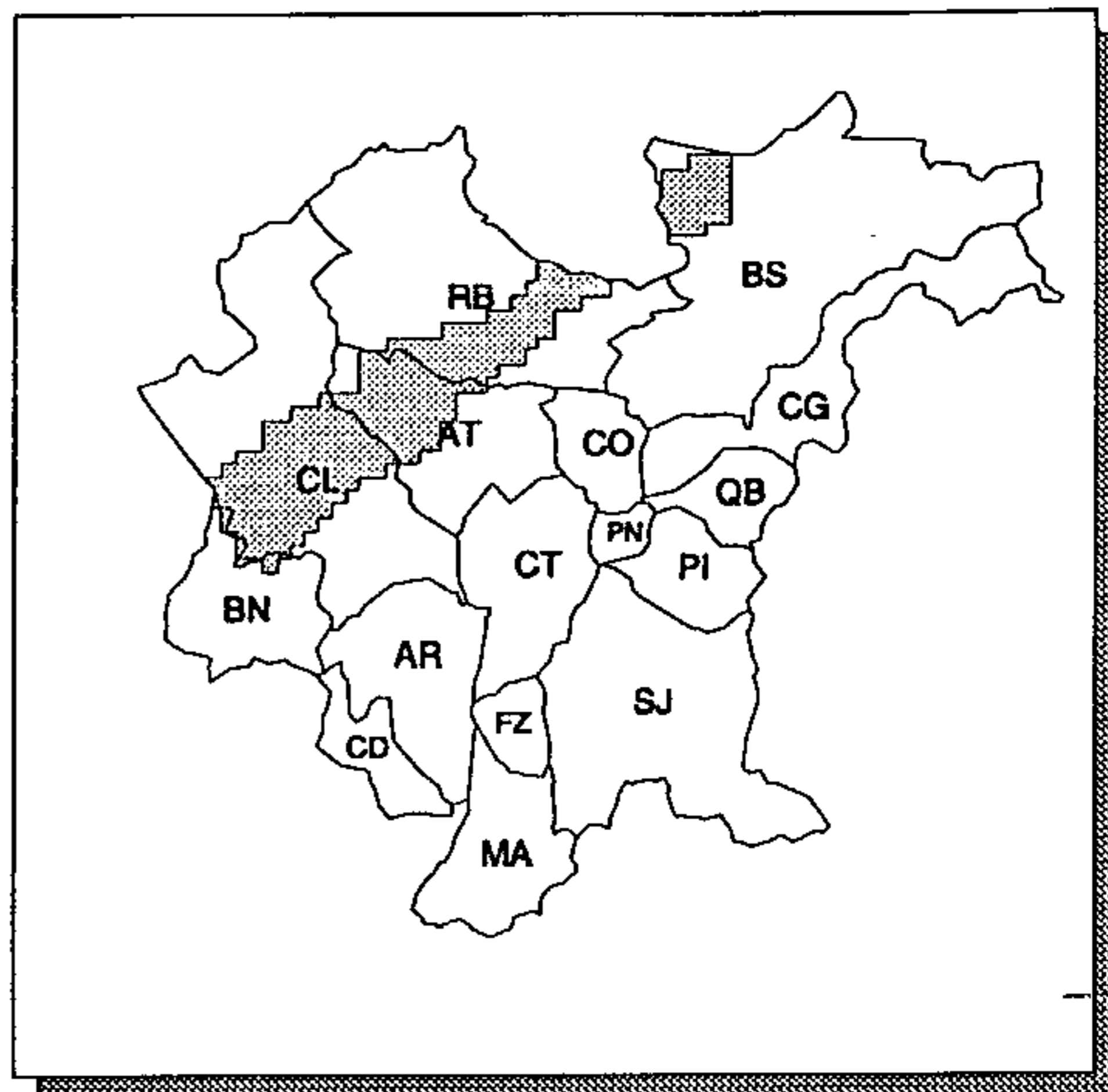

ÁREA LEVANTADA:



Obtenção de cópias:

SOLICITAR À MINEROPAR

Texto:

RELATÓRIO DE 81 pp. VERSANDO SOBRE: ASPECTOS DA GEOLOGIA DA SEQUÊNCIA PERAU, PROSPECÇÃO GEOQUÍMICA, GEOLOGIA ECONÔMICA, SITUAÇÃO LEGAL, CONCLUSÕES E RECOMENDAÇÕES

Observações:

CARTA EXTRAPOLA OS LIMITES DA RMC

Ano de publicação:

NÃO PUBLICADO

MAPA GEOLÓGICO

ESCALA: 1:100.000

ANO DE EXECUÇÃO: 1981

Fonte:

PROJETO INTEGRAÇÃO E DETALHE GEOLÓGICO NO VALE DO RIBEIRA

Conteúdo:

UNIDADES LITOESTRATIGRÁFICAS, PERFIL GEOLÓGICO NW-SE E NOTA EXPLICATIVA SOBRE A GEOLOGIA E RECURSOS MINERAIS

Classificação:

LEVANTAMENTO GEOLÓGICO

Contratante/Executor:

DNPM/CPRM

Método de elaboração:

COMPILAÇÃO E INTEGRAÇÃO DE TRABALHOS DE Mapeamento GEOLÓGICO, FOTOINTERPRETAÇÃO E TRABALHOS DE CAMPO

Abrangência (Sigla dos Municípios):

TOTAL: AT, BS, CG, CO, PN, QB E RB; PARCIAL: AR, BN, CL, CT, PI E SJ

Tipo de material e estado de conservação:

CRONAFLEX EM ÓTIMO ESTADO

Tamanho da prancha (cm):

82 X 90

Quantidade de cartas:

6 CARTAS DE CORTE 30' X 30'

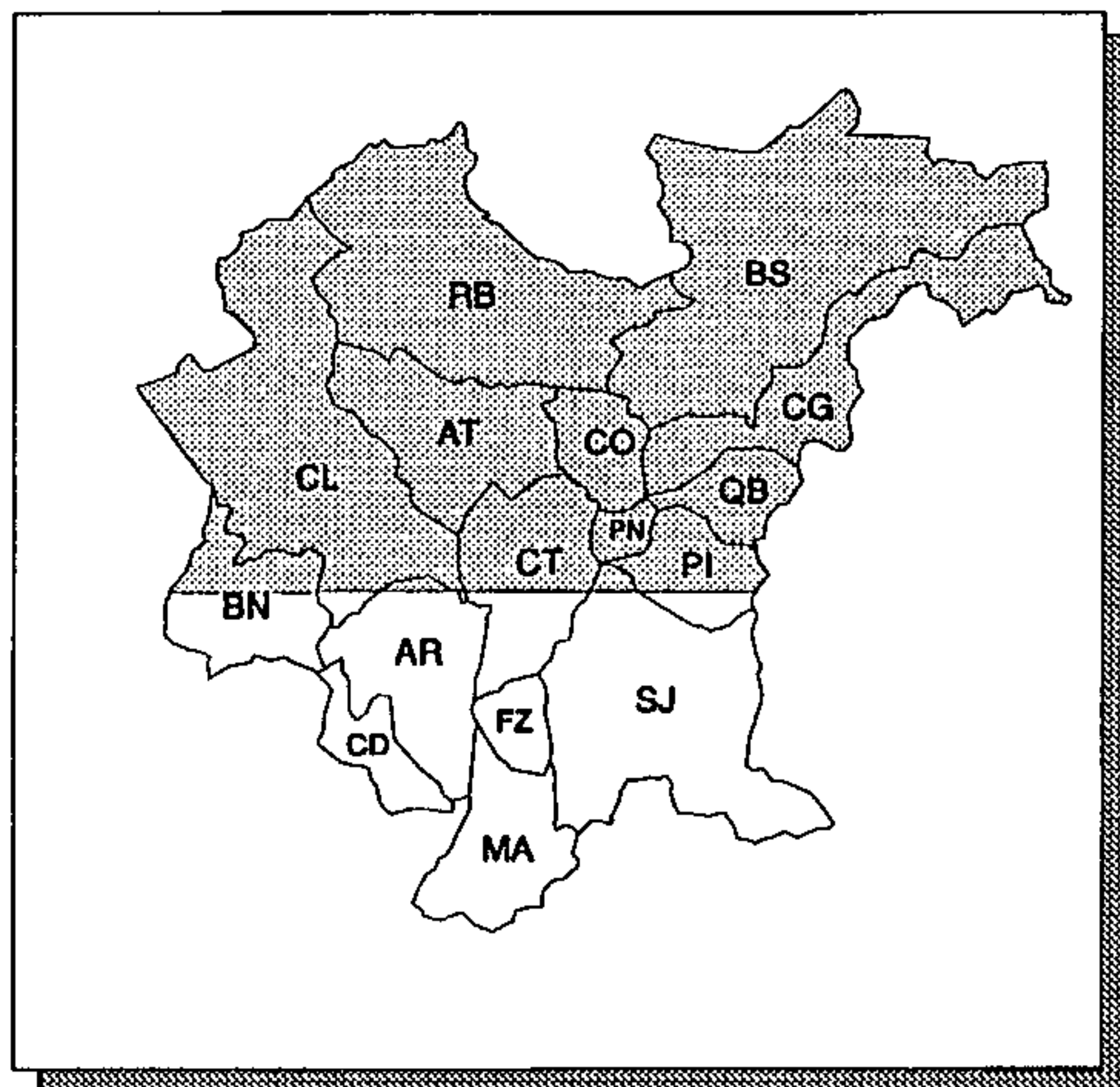

ÁREA LEVANTADA: 

Obtenção de cópias:

SOLICITAR À CPRM - SUREG/SP

Texto:

RELATÓRIO DE 264 pp. VERSANDO SOBRE: GEOLOGIA GERAL, ESTRATIGRAFIA, TECTÔNICA, GEOLOGIA HISTÓRICA E RECURSOS MINERAIS

Observações:

O PROJETO TODO ABRANGE 14 MAPAS GEOLÓGICOS

Ano de publicação:

NÃO PUBLICADO

MAPA GEOLÓGICO

ESCALA: 1:100.000

ANO DE EXECUÇÃO: 1986

Fonte:

PROJETO A BORDA LESTE DA BACIA DO PARANÁ: INTEGRAÇÃO GEOLÓGICA E AVALIAÇÃO ECONÔMICA

Conteúdo:

UNIDADES LITOESTRATIGRÁFICAS RECONHECIDAS NA BORDA DA BACIA E PERFIL GEOLÓGICO

Classificação:

LEVANTAMENTO GEOLÓGICO

Contratante/Executor:

DNPM/CPRM

Método de elaboração:

INTEGRAÇÃO GEOLÓGICA, COM AVALIAÇÃO DOS RECURSOS MINERAIS DA BORDA LESTE DA BACIA DO PARANÁ, NO INTERVALO COMPREENDIDO ENTRE O EMBASAMENTO E OS DERRAMES BASÁLTICOS

Abrangência (Sigla dos Municípios):

TOTAL: BN; PARCIAL: AT, AR, CL, CD E RB

Tipo de material e estado de conservação:

POLYESTER NA COR SÉPIA, EM BOM ESTADO

Tamanho da prancha (cm):

76 X 77

Quantidade de cartas:

3 CARTAS DE CORTE 30' X 30'

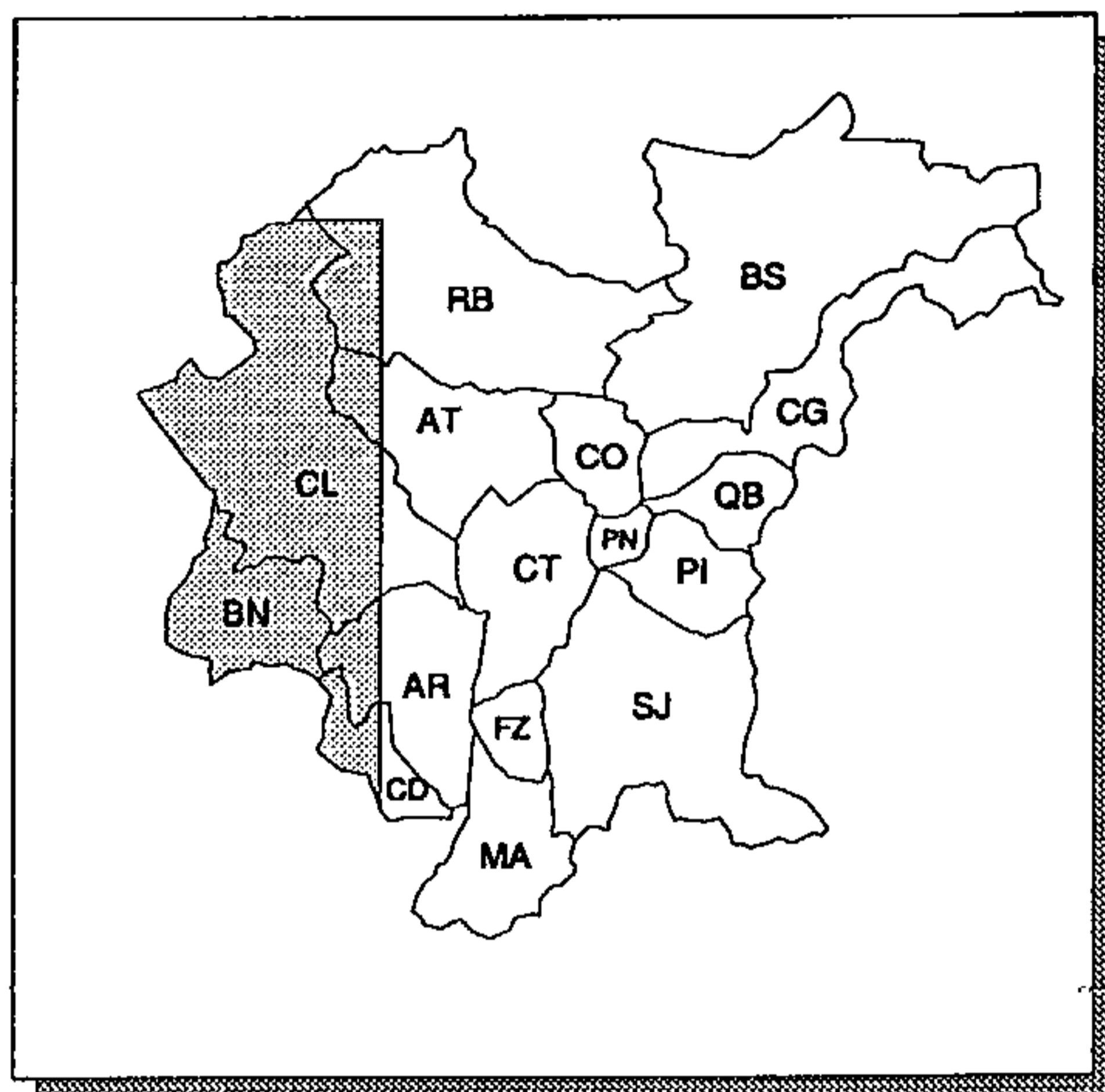

ÁREA LEVANTADA:



Obtenção de cópias:

SOLICITAR À CPRM - SUREG/SP

Texto:

RELATÓRIO DE 223 pp. VERSANDO SOBRE A METODOLOGIA UTILIZADA, A INTEGRAÇÃO DE DADOS RESULTANTES, E AVALIAÇÃO ECONÔMICA COM ÊNFASE AO CARVÃO

Observações:

O PROJETO TODO ABRANGE 99 MAPAS GEOLÓGICOS

Ano de publicação:

NÃO PUBLICADO

MAPA GEOLÓGICO

ESCALA: 1:150.000

ANO DE EXECUÇÃO: 1985

Fonte:

MAPEAMENTO GEOLÓGICO DE DETALHE - ÁREA PACAS - FAZENDA JOBAR

Conteúdo:

LIMITES DE CORPOS DE METARENITOS E DE ZONAS COM DOMÍNIO DE METASSILTITOS E METAFOLHELHOS, COM CORPOS LENTICULARES DE METARENITOS

Classificação:

LEVANTAMENTO GEOLÓGICO

Contratante/Executor:

MINEROPAR

Método de elaboração:

LEVANTAMENTO DE 10 SEÇÕES GEOLÓGICAS, DESCRIÇÃO DE 284 AFLORAMENTOS, CINTILOMETRIA, TESTES LITO-GEOQUÍMICOS E COLETA DE 365 AMOSTRAS DE REAÇÃO POSITIVA (DOSADAS PARA P2O5) E DESCRIÇÃO DE 9 LÂMINAS PETROGRÁFICAS

Abrangência (Sigla dos Municípios):

PARCIAL: BS

Tipo de material e estado de conservação:

VEGETAL EM BOM ESTADO

Tamanho da prancha (cm):

28 X 39

Quantidade de cartas:

1 CARTA

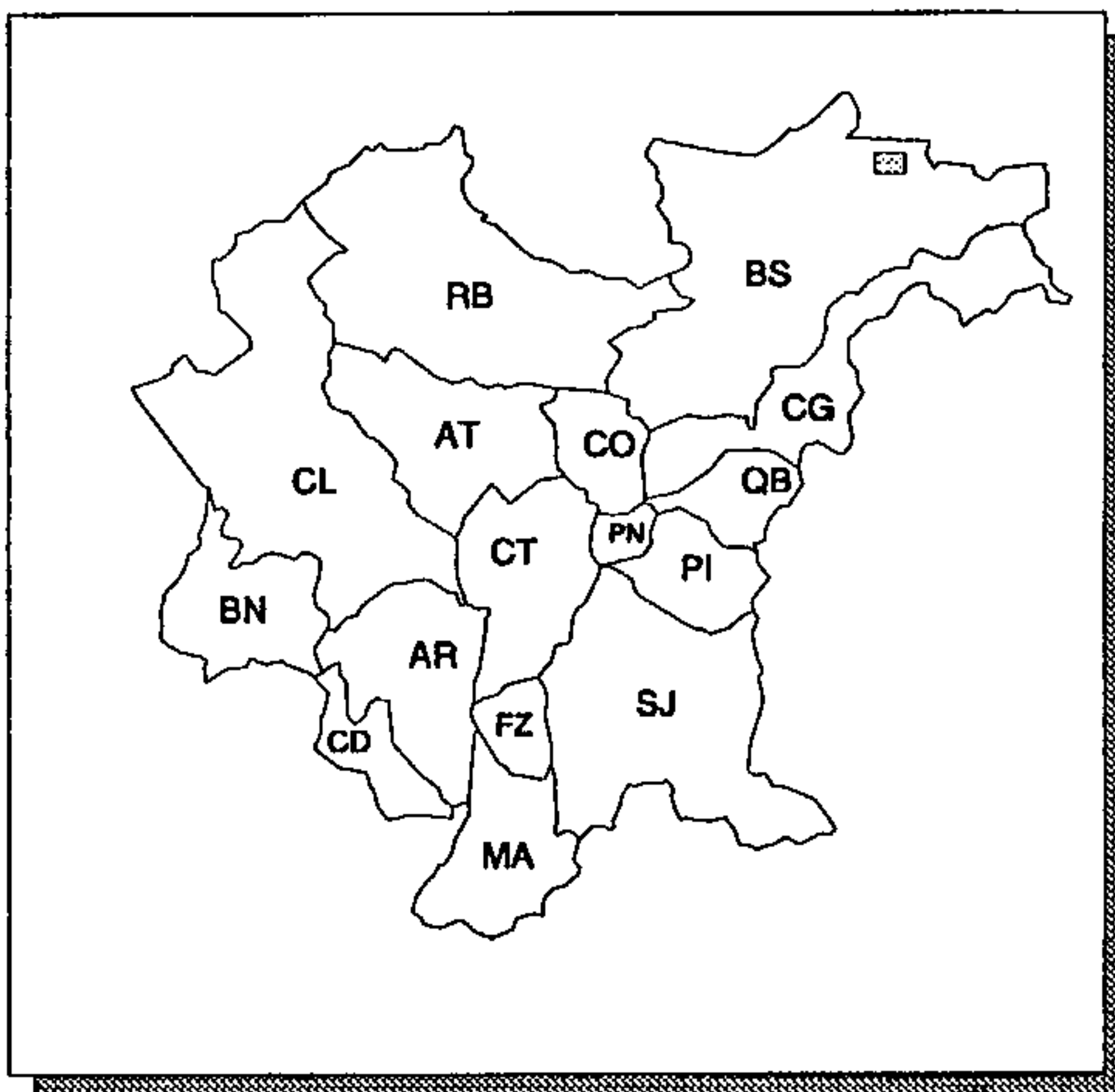

ÁREA LEVANTADA:

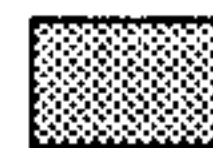

Obtenção de cópias:

SOLICITAR À MINEROPAR

Texto:

RELATÓRIO DE 14 pp., MAIS ANEXOS, VERSANDO SOBRE: GEOLOGIA DA ÁREA, RESULTADOS OBTIDOS, CONCLUSÕES E RECOMENDAÇÕES

Observações:

Área reservada para observações, atualmente vazia.

Ano de publicação:

NÃO PUBLICADO

MAPA GEOLÓGICO - ALVO PARAISO

ESCALA: 1:150.000

ANO DE EXECUÇÃO: 1985

Fonte:

PROSPECÇÃO DE DETALHE NO ALVO Sn - PARAISO

Conteúdo:

UNIDADES LITOESTRATIGRÁFICAS, ZONEAMENTO HIDROTHERMAL E ELEMENTOS ESTRUTURAIS

Classificação:

LEVANTAMENTO GEOLÓGICO

Contratante/Executor:

MINEROPAR

Método de elaboração:

PERFILAGEM GEOLÓGICA COM DESCRIÇÃO DE AFLORAMENTOS E COLETA DE AMOSTRAS PARA ANÁLISES PETROGRÁFICAS E QUÍMICAS. INTERPRETAÇÃO DE AEROFOTOS 1:25.000 E ELABORAÇÃO DE ESBOÇO GEOLÓGICO

Abrangência (Sigla dos Municípios):

PARCIAL: BS

Tipo de material e estado de conservação:

VEGETAL EM BOM ESTADO

Tamanho da prancha (cm):

58 X 81

Quantidade de cartas:

1 CARTA

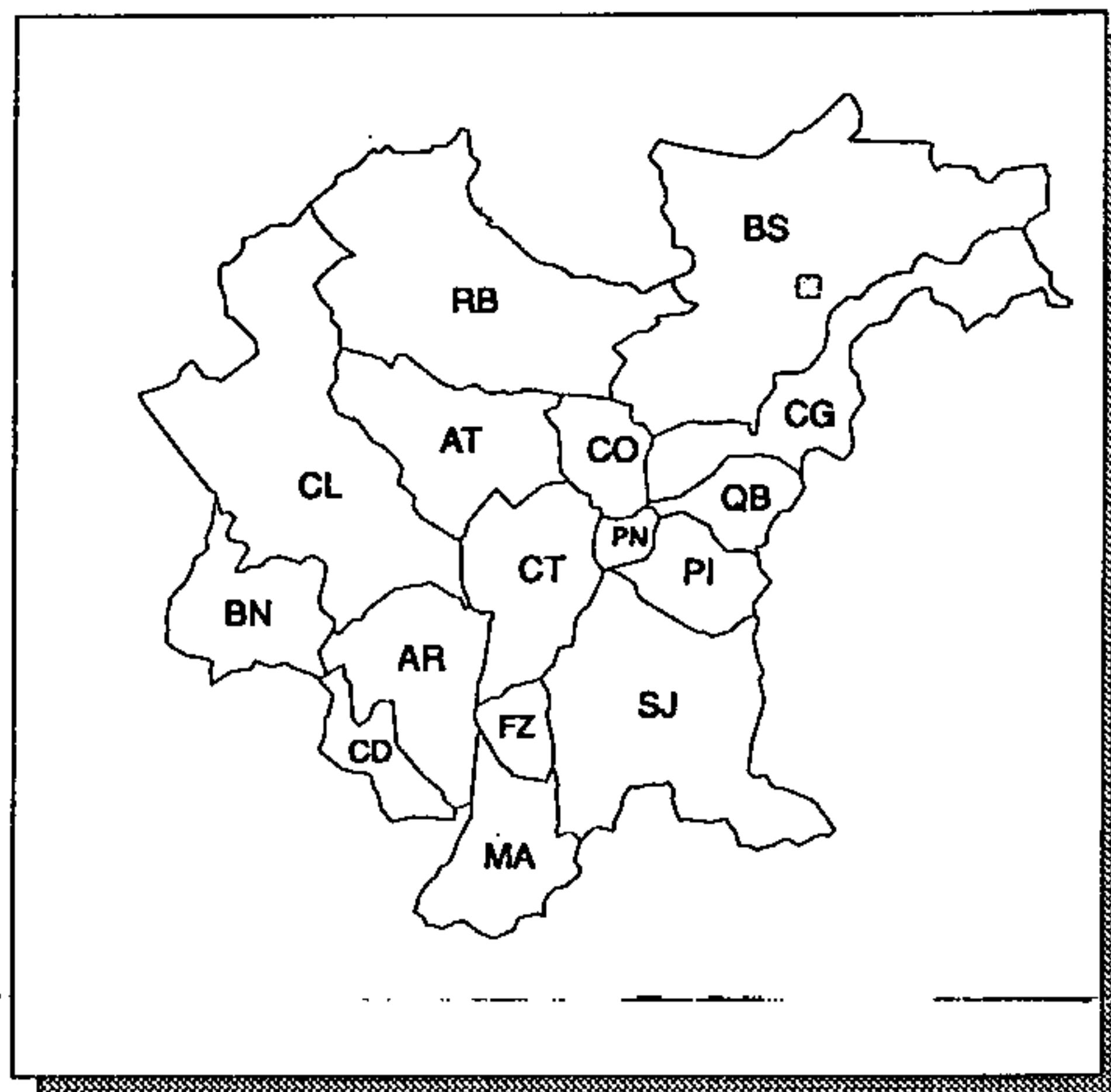

ÁREA LEVANTADA:



Obtenção de cópias:

SOLICITAR À MINEROPAR

Texto:

RELATÓRIO DE 29 pp., MAIS ANEXOS, VERSANDO SOBRE: RESULTADOS OBTIDOS, POTENCIALIDADES, RECOMENDAÇÕES E CONCLUSÕES

Observações:

Área reservada para observações, atualmente vazia.

Ano de publicação:

NÃO PUBLICADO

MAPA GEOLÓGICO - NÚCLEO ALTO AÇUNGUI

ESCALA: 1:25.000

ANO DE EXECUÇÃO: 1981

Fonte:

AVALIAÇÃO DE ALVOS NA FAIXA PERAU

Conteúdo:

UNIDADES LITOESTRATIGRÁFICAS

Classificação:

LEVANTAMENTO GEOLÓGICO

Contratante/Executor:

MINEROPAR

Método de elaboração:

ELABORAÇÃO DE MAPAS-BASE E FOTOINTERPRETAÇÃO PRELIMINAR NA ESCALA 1:25.000; PROGRAMAÇÃO E EXECUÇÃO DE PERFIS GEOLÓGICOS; COMPILAÇÃO, FOTOINTERPRETAÇÃO FINAL E ELABORAÇÃO DO MAPA GEOLÓGICO

Abrangência (Sigla dos Municípios):

PARCIAL: BN E CL

Tipo de material e estado de conservação:

VEGETAL EM BOM ESTADO

Tamanho da prancha (cm):

60 X 85

Quantidade de cartas:

1 CARTA

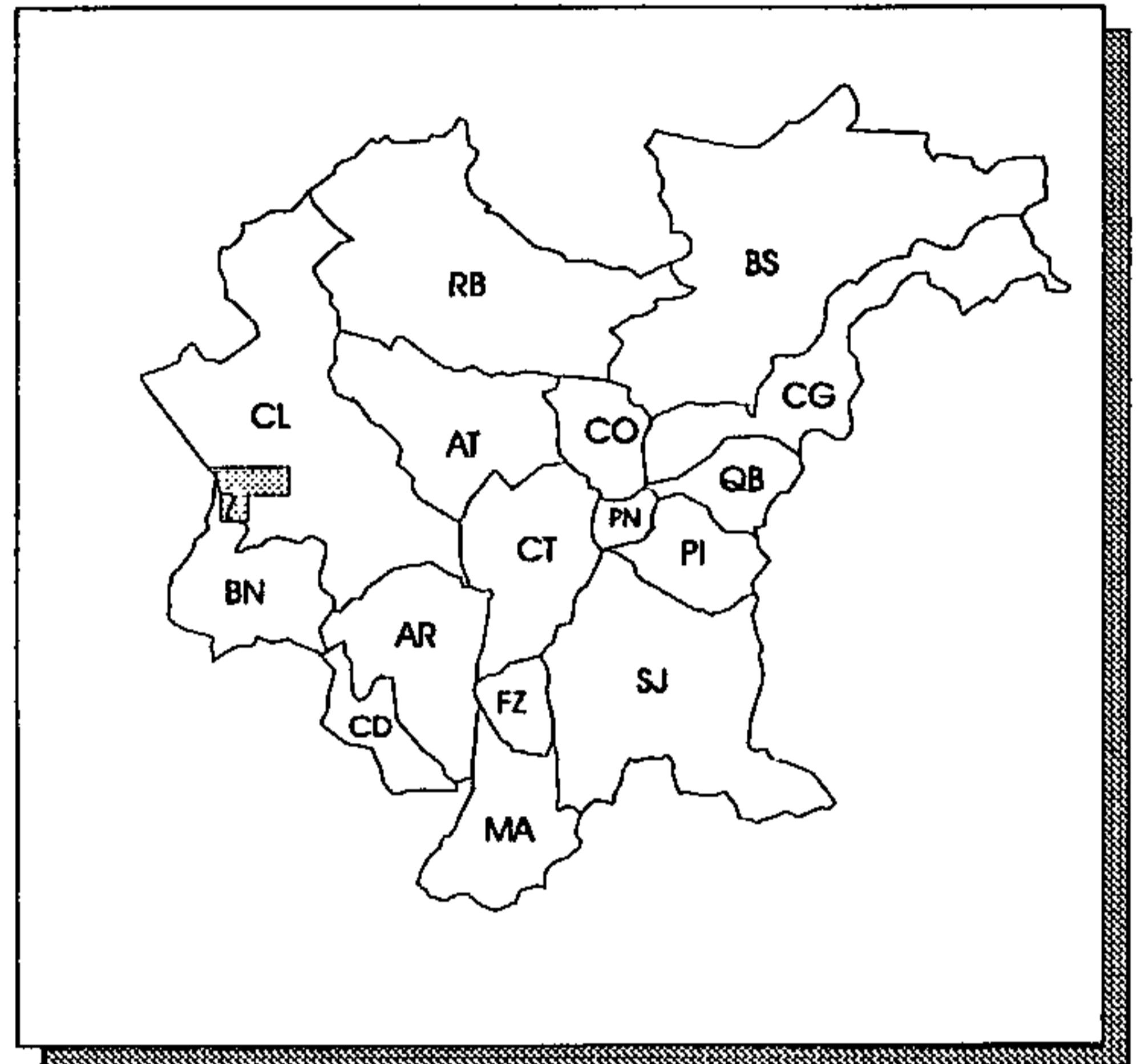

ÁREA LEVANTADA: 

Obtenção de cópias:

SOLICITAR À MINEROPAR

Texto:

RELATÓRIO (2 V. COM ANEXOS) VERSANDO SOBRE: GEOLOGIA, SITUAÇÃO LEGAL, RESULTADOS OBTIDOS E CONCLUSÕES

Observações:

CARTA EXTRAPOLA OS LIMITES DA RMC

Ano de publicação:

NÃO PUBLICADO

MAPA GEOLÓGICO - NÚCLEO BETARA

ESCALA: 1:25.000

ANO DE EXECUÇÃO: 1981

Fonte:

AVALIAÇÃO DE ALVOS NA FAIXA PERAU

Conteúdo:

UNIDADES LITOESTRATIGRÁFICAS

Classificação:

LEVANTAMENTO GEOLÓGICO

Contratante/Executor:

MINEROPAR

Método de elaboração:

ELABORAÇÃO DE MAPAS-BASE E FOTOINTERPRETAÇÃO PRELIMINAR NA ESCALA 1:25.000; PROGRAMAÇÃO E EXECUÇÃO DE PERFIS GEOLÓGICOS; COMPILAÇÃO, FOTOINTERPRETAÇÃO FINAL E ELABORAÇÃO DO MAPA GEOLÓGICO

Abrangência (Sigla dos Municípios):

PARCIAL: AT, CL E RB

Tipo de material e estado de conservação:

VEGETAL EM BOM ESTADO

Tamanho da prancha (cm):

115 X 130

Quantidade de cartas:

1 CARTA

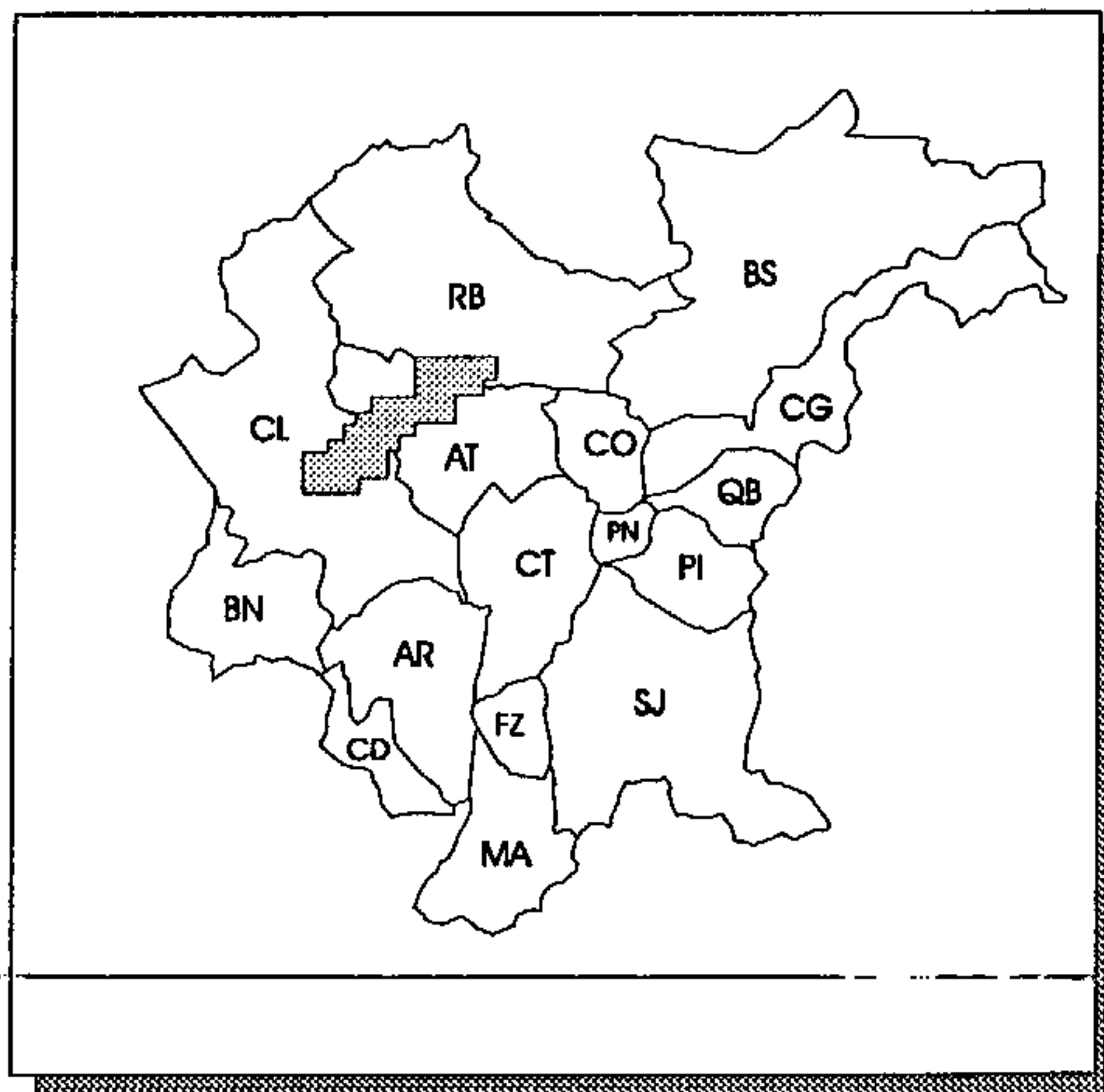

ÁREA LEVANTADA:



Obtenção de cópias:

SOLICITAR À MINEROPAR

Texto:

RELATÓRIO (2 V. COM ANEXOS) VERSANDO SOBRE: GEOLOGIA, SITUAÇÃO LEGAL, RESULTADOS OBTIDOS E CONCLUSÕES

Observações:

CARTA EXTRAPOLA OS LIMITES DA RMC

Ano de publicação:

NÃO PUBLICADO

MAPA GEOLÓGICO - NÚCLEO DO TIGRE - FAIXA PERAU

ESCALA: 1:25.000

ANO DE EXECUÇÃO: 1981

Fonte:

AVALIAÇÃO DE ALVOS NA FAIXA PERAU

Conteúdo:

UNIDADES LITOESTRATIGRÁFICAS

Classificação:

LEVANTAMENTO GEOLÓGICO

Contratante/Executor:

MINEROPAR

Método de elaboração:

ELABORAÇÃO DE MAPAS-BASE E FOTOINTERPRETAÇÃO PRELIMINAR NA ESCALA 1:25.000; PROGRAMAÇÃO E EXECUÇÃO DE PERFIS GEOLÓGICOS; COMPILAÇÃO, FOTOINTERPRETAÇÃO FINAL E ELABORAÇÃO DO MAPA GEOLÓGICO

Abrangência (Sigla dos Municípios):

PARCIAL: BS E RB

Tipo de material e estado de conservação:

VEGETAL EM BOM ESTADO

Tamanho da prancha (cm):

110 X 130

Quantidade de cartas:

1 CARTA

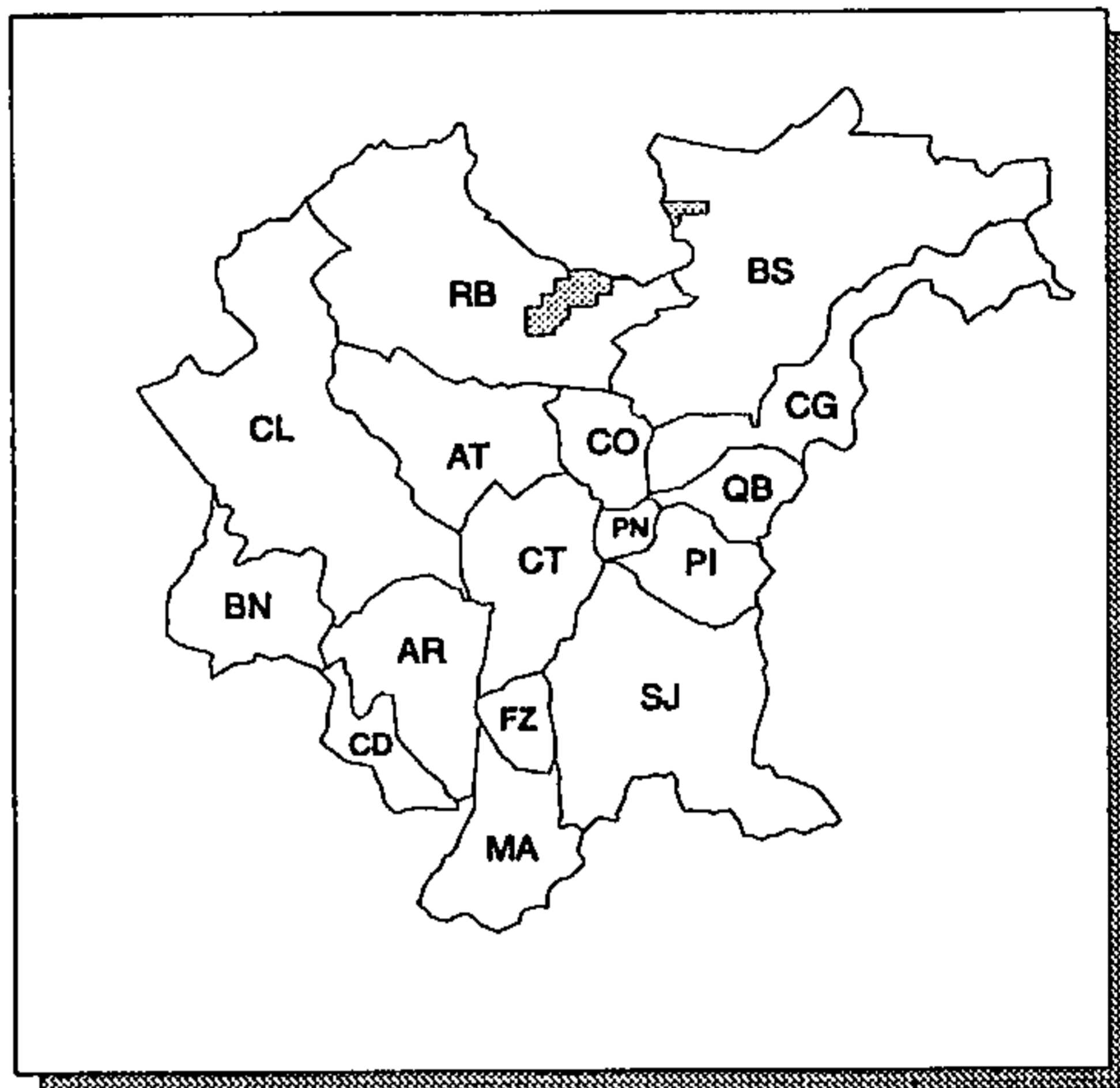

ÁREA LEVANTADA: 

Obtenção de cópias:

SOLICITAR À MINEROPAR

Texto:

RELATÓRIO (2 V. COM ANEXOS) VERSANDO SOBRE: GEOLOGIA, SITUAÇÃO LEGAL, RESULTADOS OBTIDOS E CONCLUSÕES

Observações:

CARTA EXTRAPOLA OS LIMITES DA RMC

Ano de publicação:

NÃO PUBLICADO

MAPA GEOLÓGICO DA ÁREA DO ESCUDO DO ESTADO DO PARANÁ

ESCALA: 1: 250.000

ANO DE EXECUÇÃO: 1983

Fonte:

INFORMAÇÃO NÃO OBTIDA

Conteúdo:

UNIDADES LITOESTRATIGRÁFICAS, QUADROS DE
RELAÇÕES GERAIS ENTRE AS UNIDADES
LITOESTRATIGRÁFICAS E DESCRIÇÃO DAS MESMAS

Classificação:

LEVANTAMENTO GEOLÓGICO

Contratante/Executor:

MINEROPAR

Método de elaboração:

INFORMAÇÃO NÃO OBTIDA

Abrangência (Sigla dos Municípios):

TOTAL: AR, AT, BS, CD, CG, CO, CT, FZ, MA, PI, PN, QB, RB E
SJ; PARCIAL: BN E CL

Tipo de material e estado de conservação:

VEGETAL EM BOM ESTADO

Tamanho da prancha (cm):

100 X 132

Quantidade de cartas:

1 CARTA

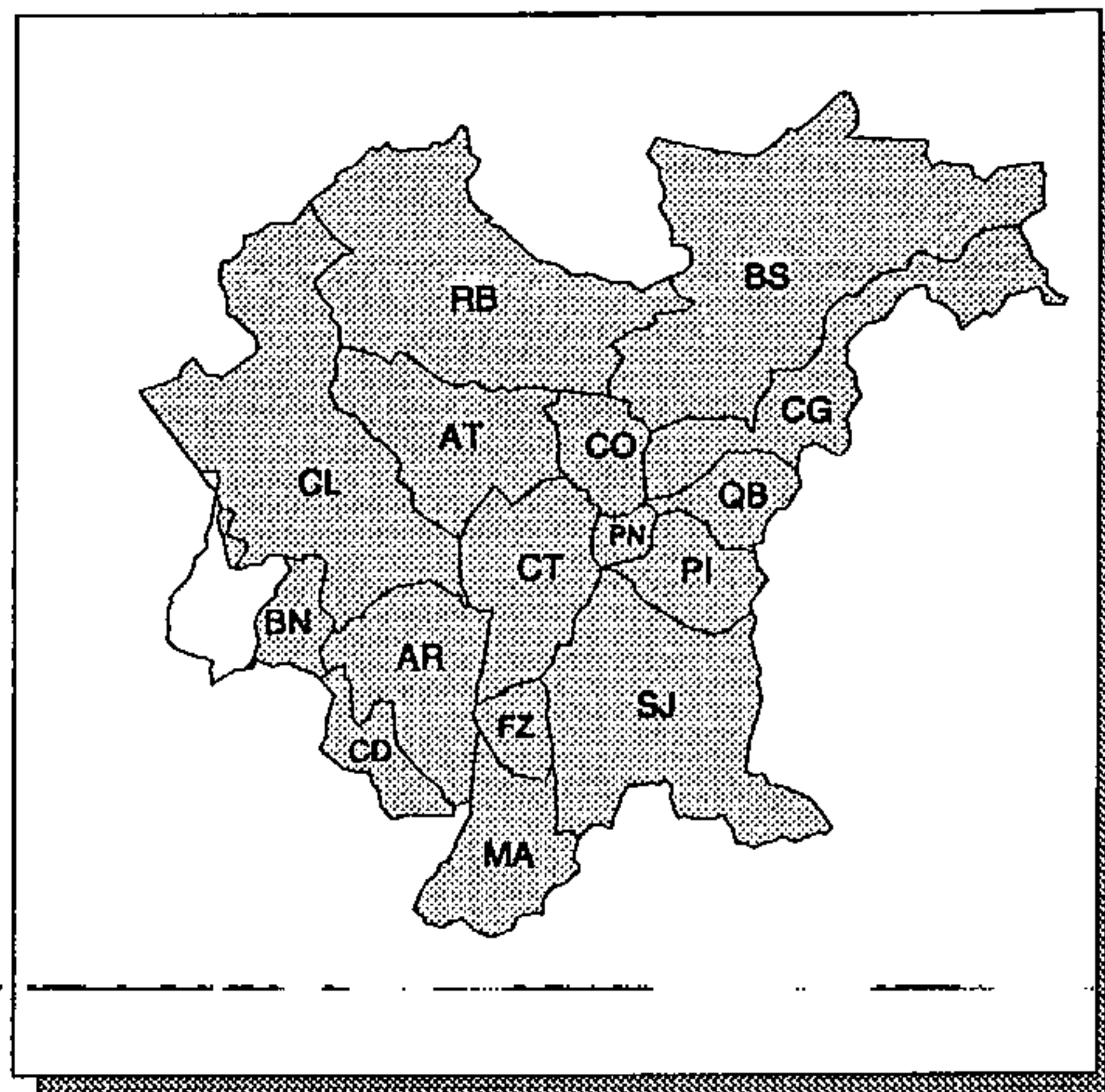

ÁREA LEVANTADA: 

Obtenção de cópias:

SOLICITAR À MINEROPAR

Texto:

SEM TEXTO

Observações:

CARTA EXTRAPOLA OS LIMITES DA RMC

Ano de publicação:

NÃO PUBLICADO

MAPA GEOLÓGICO DA FORMAÇÃO ÁGUA CLARA

ESCALA: 1:50.000

ANO DE EXECUÇÃO: 1981

Fonte:

GEOLOGIA E POTENCIALIDADES ECONÔMICAS DA FORMAÇÃO ÁGUA CLARA (PR)

Conteúdo:

UNIDADES LITOESTRATIGRÁFICAS

Classificação:

LEVANTAMENTO GEOLÓGICO

Contratante/Executor:

MINEROPAR

Método de elaboração:

INTERPRETAÇÃO DE AEROFOTOS 1:70.000 DE 1964, OBTENDO-SE ESBOÇO GEOLÓGICO SOBRE O QUAL FORAM PROGRAMADOS PERFIS GEOLÓGICOS; TRABALHOS DE CAMPO COM AEROFOTOS 1:25.000 DE 1980; REDUÇÃO DOS DADOS PARA 1:50.000

Abrangência (Sigla dos Municípios):

PARCIAL: AT, CL E RB

Tipo de material e estado de conservação:

VEGETAL EM BOM ESTADO

Tamanho da prancha (cm):

120 X 127

Quantidade de cartas:

1 CARTA

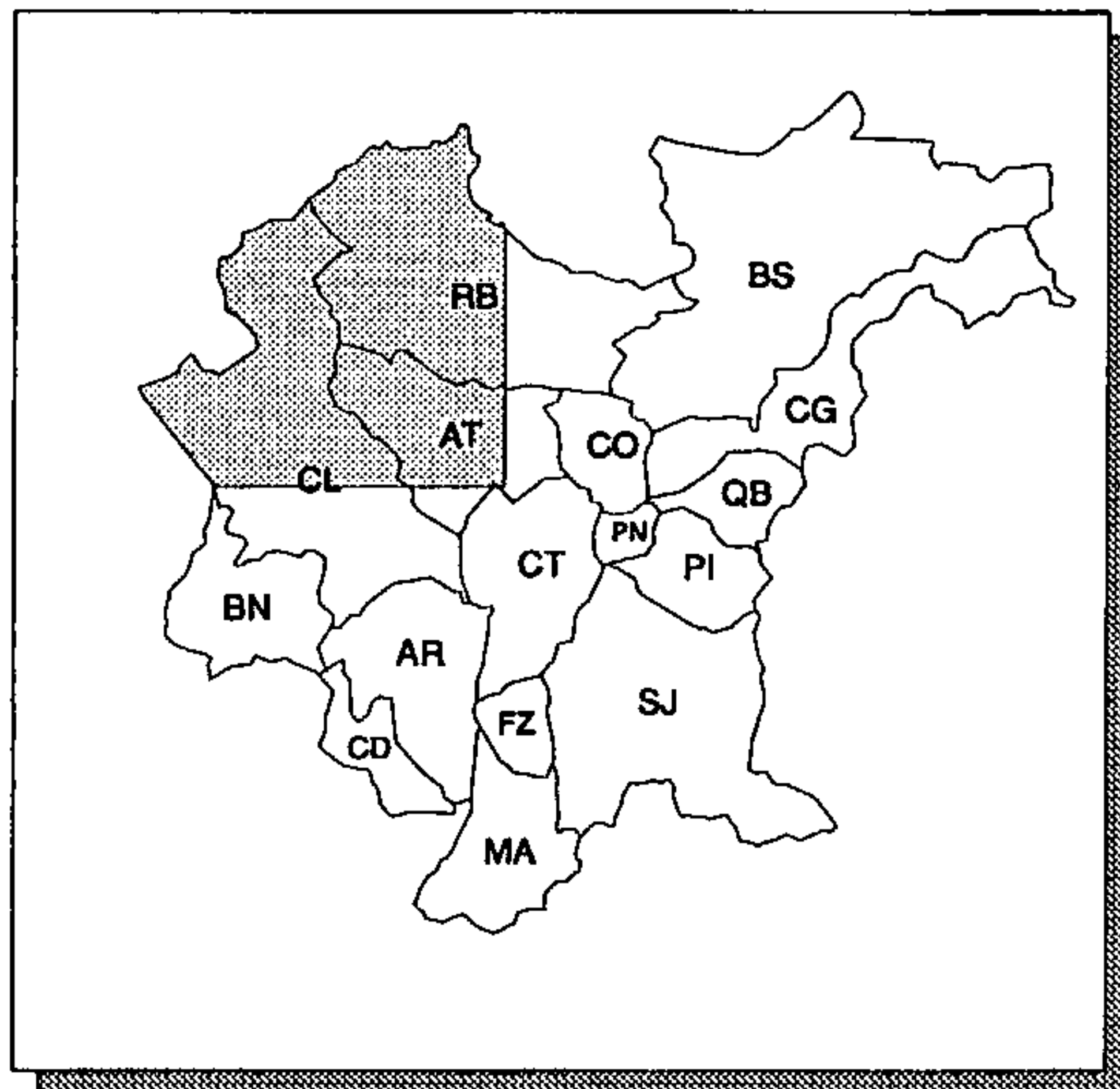

ÁREA LEVANTADA:

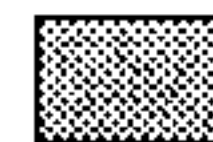

Obtenção de cópias:

SOLICITAR À MINEROPAR

Texto:

RELATÓRIO DE 34 pp., VERSANDO SOBRE: GEOLOGIA, POTENCIALIDADES ECONÔMICAS, CONCLUSÕES E RECOMENDAÇÕES (ANEXO RESULTADOS PETROGRÁFICOS E DE ANÁLISES QUÍMICAS)

Observações:

CARTA EXTRAPOLA OS LIMITES DA RMC

Ano de publicação:

NÃO PUBLICADO

MAPA GEOLÓGICO DA REGIÃO DE SÃO SILVESTRE

ESCALA: 1:25.000

ANO DE EXECUÇÃO: 1982

Fonte:

GEOLOGIA E POTENCIALIDADES ECONÔMICAS DA REGIÃO DE SÃO SILVESTRE (PR)

Conteúdo:

UNIDADES CRONOESTRATIGRÁFICAS E ELEMENTOS ESTRUTURAIS

Classificação:

LEVANTAMENTO GEOLÓGICO

Contratante/Executor:

MINEROPAR

Método de elaboração:

INTERPRETAÇÃO DE AEROFOTOS 1:25.000 DE 1980; PERFIS GEOLÓGICOS AO LONGO DAS PRINCIPAIS DRENAGENS, COM DESCRIÇÃO DE AFLORAMENTOS E COLETA DE AMOSTRAS DE ROCHA; E ANÁLISES (71 QUÍMICAS E 79 PETROGRÁFICAS)

Abrangência (Sigla dos Municípios):

PARCIAL: CL E RB

Tipo de material e estado de conservação:

VEGETAL EM BOM ESTADO

Tamanho da prancha (cm):

68 X 104

Quantidade de cartas:

1 CARTA

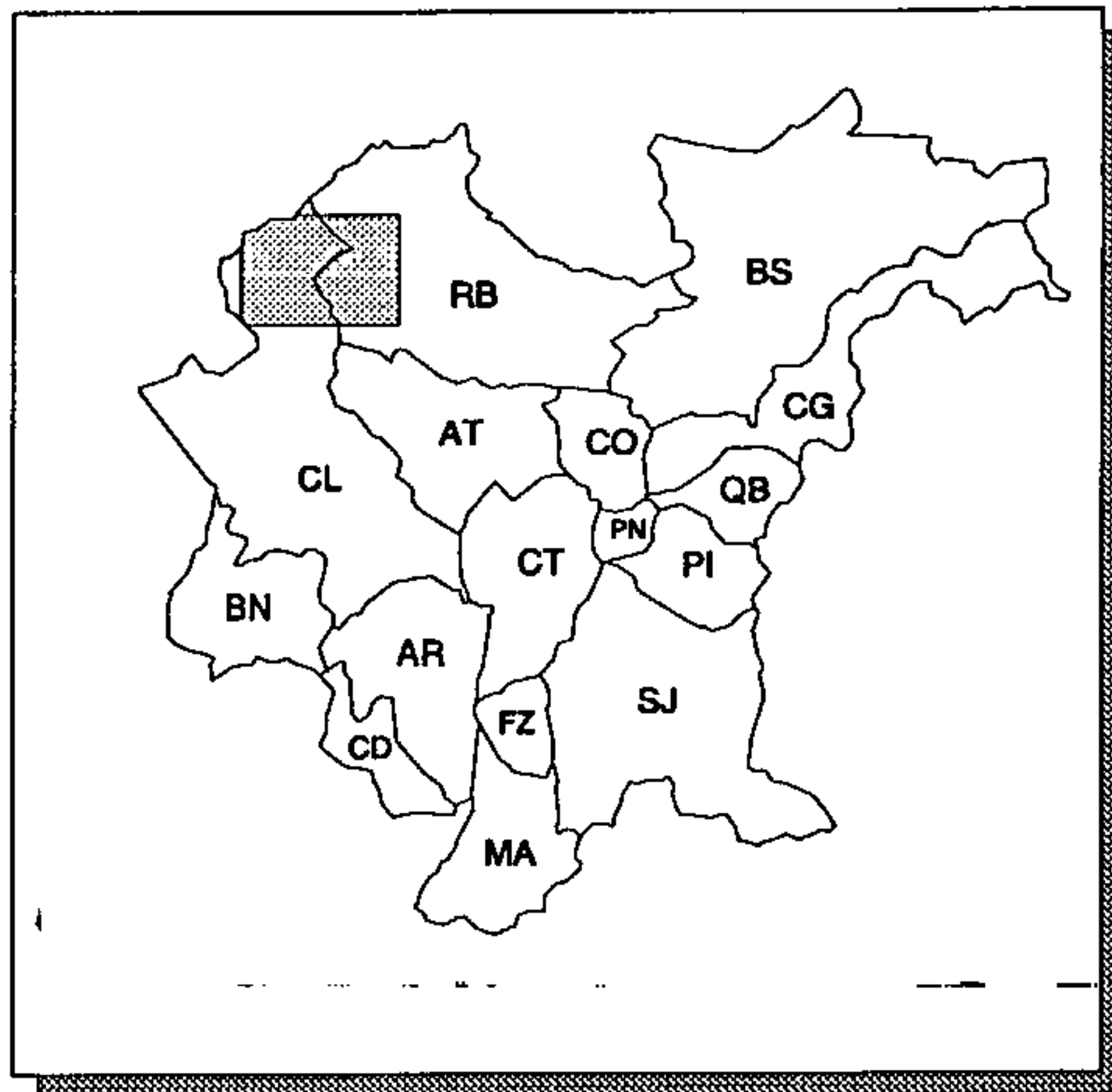

ÁREA LEVANTADA:

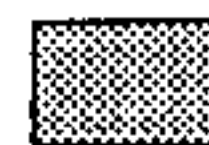

Obtenção de cópias:

SOLICITAR À MINEROPAR

Texto:

RELATÓRIO DE 26 pp., MAIS ANEXOS, VERSANDO SOBRE: GEOLOGIA REGIONAL E LOCAL, GEOLOGIA ESTRUTURAL, METAMORFISMO, POTENCIALIDADES ECONÔMICAS E RECOMENDAÇÕES

Observações:

Área reservada para observações, atualmente vazia.

Ano de publicação:

NÃO PUBLICADO

MAPA GEOLÓGICO DO ALVO CANTAGALO

ESCALA: 1:10.000

ANO DE EXECUÇÃO: 1985

Fonte:

PROSPECÇÃO DE DETALHE NO ALVO S₁₁ - CANTAGALO

Conteúdo:

DIVISÃO GEOLÓGICA EM 4 BLOCOS E 10 COMPARTIMENTOS, COM ÊNFASE A ELEMENTOS ESTRUTURAIIS, GRAISENIZAÇÃO E OCORRÊNCIAS MINERAIS

Classificação:

LEVANTAMENTO GEOLÓGICO

Contratante/Executor:

MINEROPAR

Método de elaboração:

PERFILAGEM GEOLÓGICA, COM DESCRIÇÃO DE AFLORAMENTOS E COLETA DE AMOSTRAS, SEGUINDO-SE INTERPRETAÇÃO DE AEROFOTOS 1:25.000, INTERPRETAÇÃO DOS DADOS OBTIDOS E CONCLUSÃO DO MAPA GEOLÓGICO

Abrangência (Sigla dos Municípios):

PARCIAL: BS

Tipo de material e estado de conservação:

VEGETAL EM BOM ESTADO

Tamanho da prancha (cm):

58 X 101

Quantidade de cartas:

1 CARTA

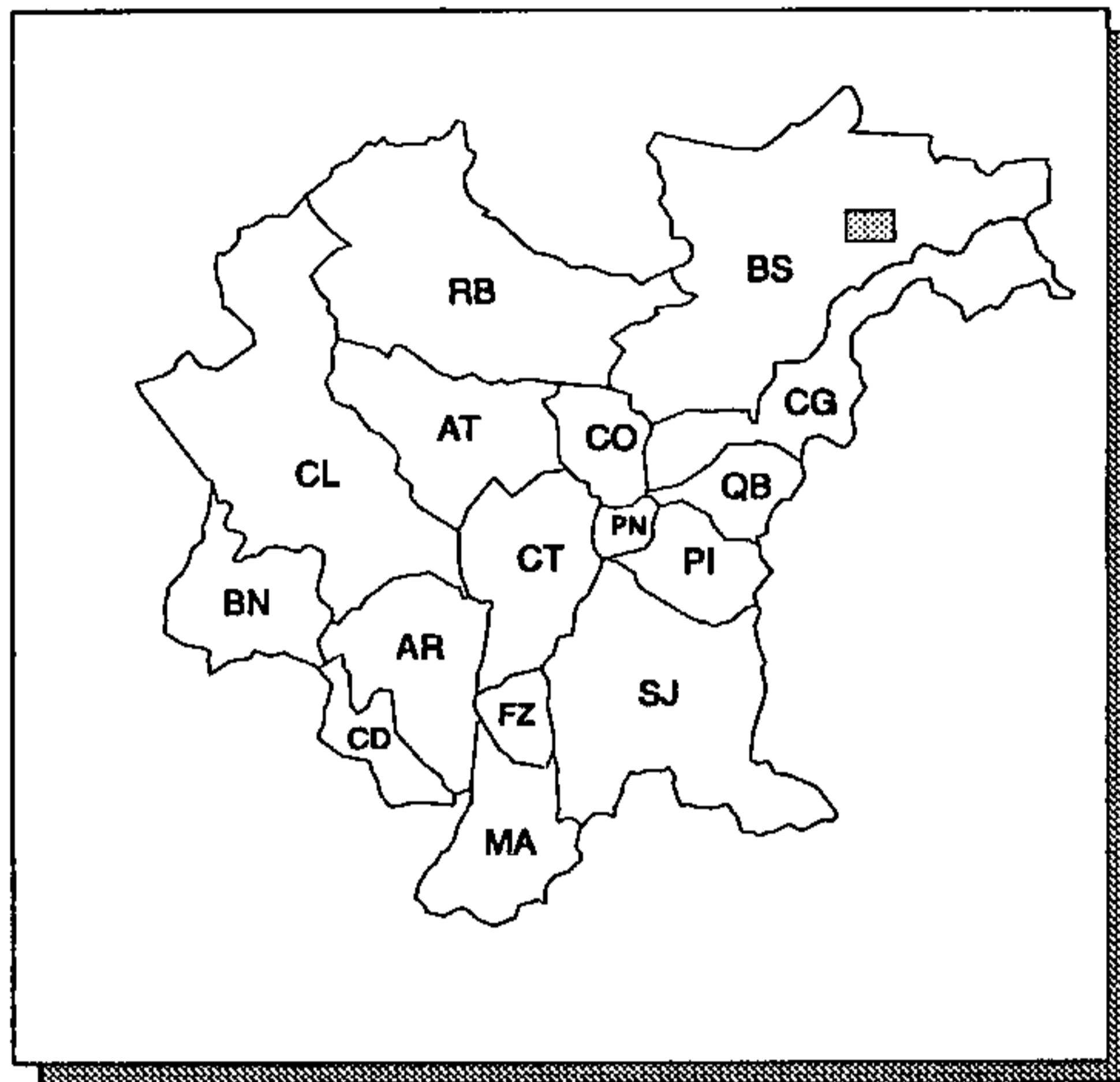

ÁREA LEVANTADA:



Obtenção de cópias:

SOLICITAR À MINEROPAR

Texto:

RELATÓRIO DE 50 pp., MAIS ANEXOS, VERSANDO SOBRE: RESULTADOS OBTIDOS, RECOMENDAÇÕES E CONCLUSÕES

Observações:

MAPA SEM INDICAÇÃO DE ESCALA

Ano de publicação:

NÃO PUBLICADO

MAPA GEOLÓGICO DO ESTADO DO PARANÁ

ESCALA: 1:500.000

ANO DE EXECUÇÃO: 1983

Fonte:

INFORMAÇÃO NÃO OBTIDA

Conteúdo:

UNIDADES LITOESTRATIGRÁFICAS

Classificação:

LEVANTAMENTO GEOLÓGICO

Contratante/Executor:

MINEROPAR

Método de elaboração:

MONTAGEM E INTEGRAÇÃO DE CARTAS GEOLÓGICAS EXISTENTES, EM VÁRIAS ESCALAS

Abrangência (Sigla dos Municípios):

TODA A REGIÃO METROPOLITANA DE CURITIBA

Tipo de material e estado de conservação:

CARTA EM OFF-SET EM CORES (SEM ORIGINAIS)

Tamanho da prancha (cm):

122 X 155

Quantidade de cartas:

1 CARTA

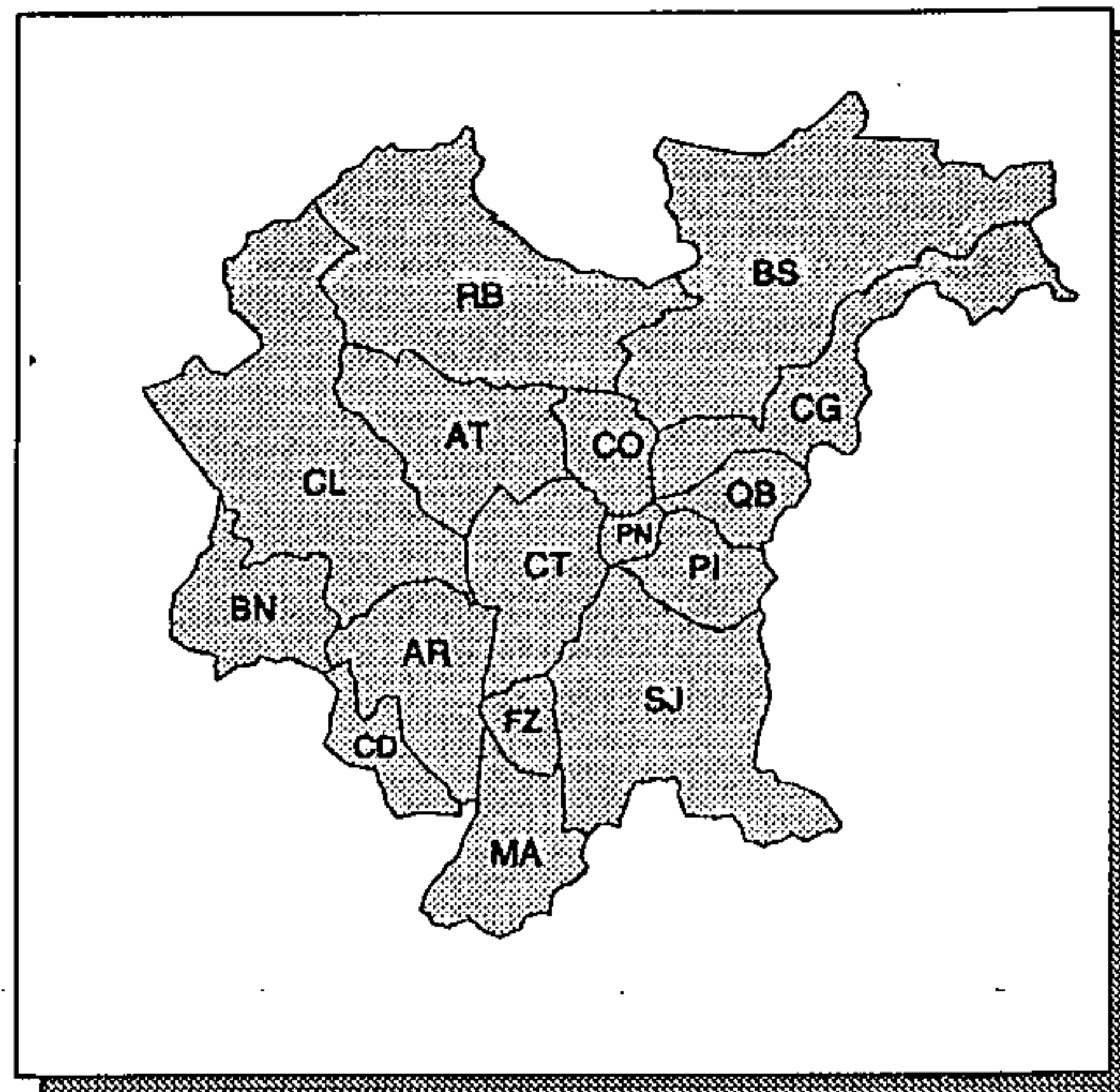

ÁREA LEVANTADA: 

Obtenção de cópias:

CONSULTA NA MINEROPAR

Texto:

SEM TEXTO

Observações:

NÃO FORAM FEITAS CÓPIAS PARA DIVULGAÇÃO. MAPA ABRANGE TODO ESTADO DO PARANÁ

Ano de publicação:

NÃO PUBLICADO

MAPA GEOLÓGICO DO ESTADO DO PARANÁ

ESCALA: 1:650.000

ANO DE EXECUÇÃO: 1989

Fonte:

INFORMAÇÃO NÃO OBTIDA

Conteúdo:

UNIDADES LITOESTRATIGRÁFICAS E LOCALIZAÇÃO DE OCORRÊNCIAS MINERAIS

Classificação:

LEVANTAMENTO GEOLÓGICO

Contratante/Executor:

DNPM/MINEROPAR

Método de elaboração:

MONTAGEM E INTEGRAÇÃO DE CARTAS GEOLÓGICAS EXISTENTES, EM VÁRIAS ESCALAS

Abrangência (Sigla dos Municípios):

TODA A REGIÃO METROPOLITANA DE CURITIBA

Tipo de material e estado de conservação:

CARTA IMPRESSA EM CORES

Tamanho da prancha (cm):

98 X 109

Quantidade de cartas:

1 CARTA

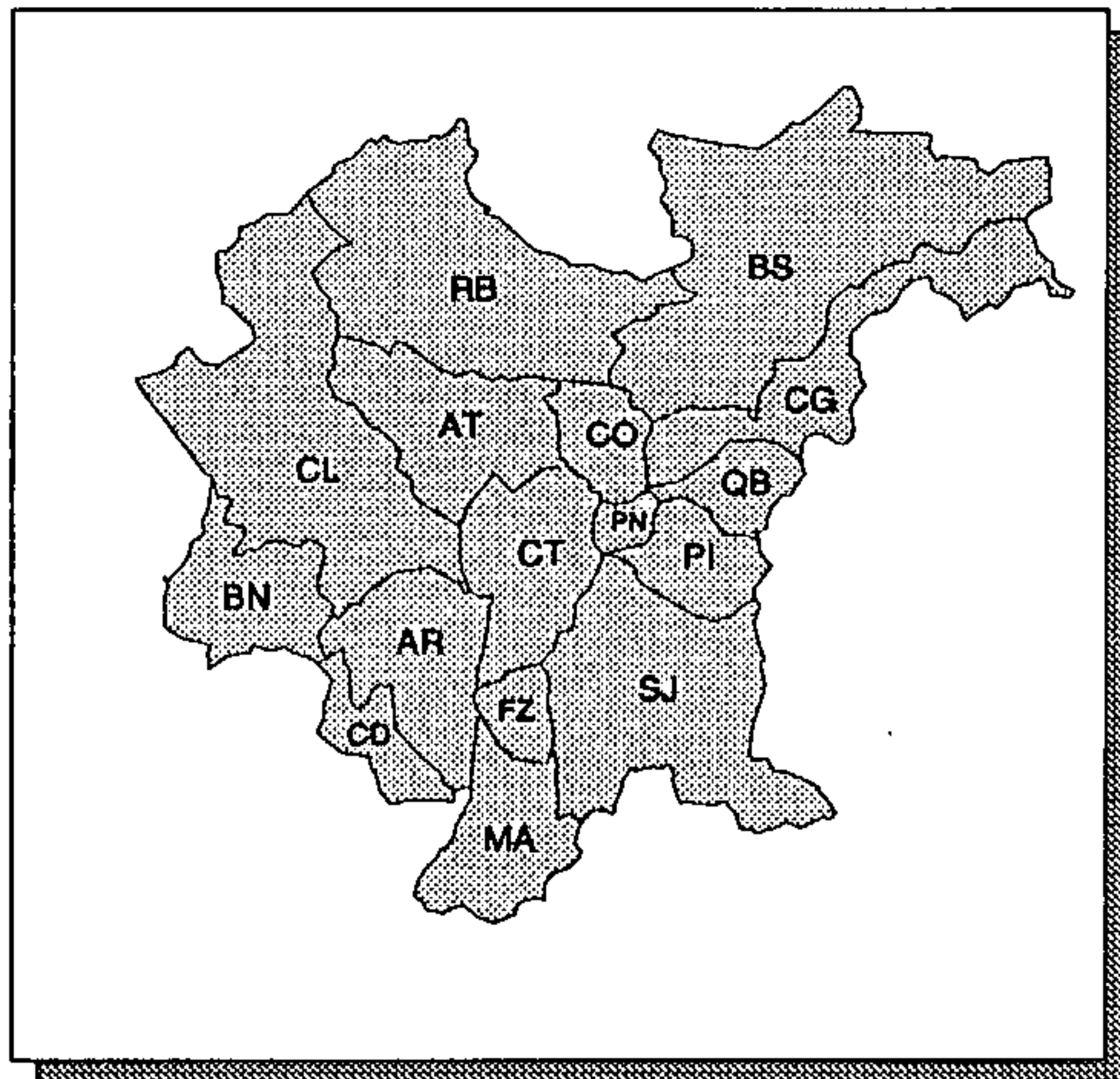

ÁREA LEVANTADA:



Obtenção de cópias:

SOLICITAR À MINEROPAR OU À DELEGACIA DO DNPM-PARANÁ

Texto:

SEM TEXTO

Observações:

MAPA ABRANGE TODO ESTADO DO PARANÁ

Ano de publicação:

1989

MAPA GEOLÓGICO PRELIMINAR

ESCALA: 1:10.000

ANO DE EXECUÇÃO: 1982

Fonte:

RECONHECIMENTO DOS GRANITOS TAICI E RIO ABAIXO

Conteúdo:

LIMITE DOS CORPOS GRANÍTICOS TAICI E RIO ABAIXO

Classificação:

LEVANTAMENTO GEOLÓGICO

Contratante/Executor:

MINEROPAR

Método de elaboração:

FOTOINTERPRETAÇÃO E POSTERIOR PERFILAGEM GEOLÓGICA INCLUINDO DESCRIÇÃO DE AFLORAMENTOS, COLETA DE AMOSTRAS E ANÁLISES PETROGRÁFICAS

Abrangência (Sigla dos Municípios):

PARCIAL: RB

Tipo de material e estado de conservação:

VEGETAL EM BOM ESTADO

Tamanho da prancha (cm):

28 X 38

Quantidade de cartas:

2 CARTAS

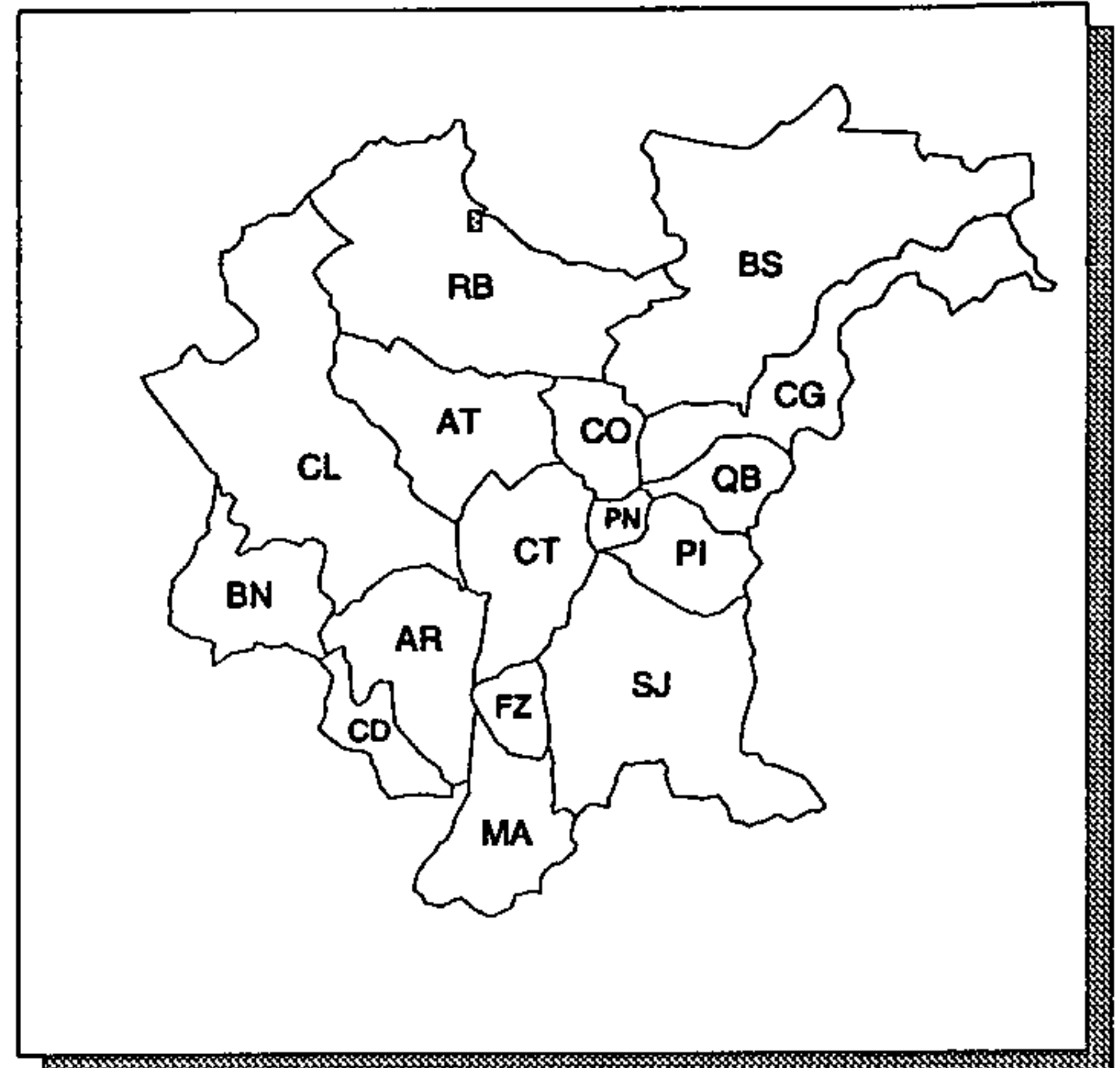

ÁREA LEVANTADA: 

Obtenção de cópias:

SOLICITAR À MINEROPAR

Texto:

RELATÓRIO DE 17 pp. VERSANDO SOBRE: GEOLOGIA, GEOQUÍMICA, ASPECTOS EXPLORATÓRIOS E CONCLUSÕES

Observações:

Área reservada para observações, atualmente vazia.

Ano de publicação:

NÃO PUBLICADO

MAPA GEOLÓGICO PRELIMINAR

ESCALA: 1:10.000

ANO DE EXECUÇÃO: 1985

Fonte:

MARQUES DE ABRANTES (Au-Pb) - PESQUISA DE ALVO
GEOLÓGICO-GEOQUÍMICO

Conteúdo:

UNIDADES LITOESTRATIGRÁFICAS E ELEMENTOS
ESTRUTURAIS

Classificação:

LEVANTAMENTO GEOLÓGICO

Contratante/Executor:

MINEROPAR

Método de elaboração:

PERFILAGEM GEOLÓGICA DE TODAS AS DRENAGENS,
COM DESCRIÇÃO DE 88 AFLORAMENTOS E POSTERIOR
INTERPRETAÇÃO E ELABORAÇÃO DO MAPA GEOLÓGICO

Abrangência (Sigla dos Municípios):

PARCIAL: BS

Tipo de material e estado de conservação:

VEGETAL EM BOM ESTADO

Tamanho da prancha (cm):

82 X 116

Quantidade de cartas:

1 CARTA

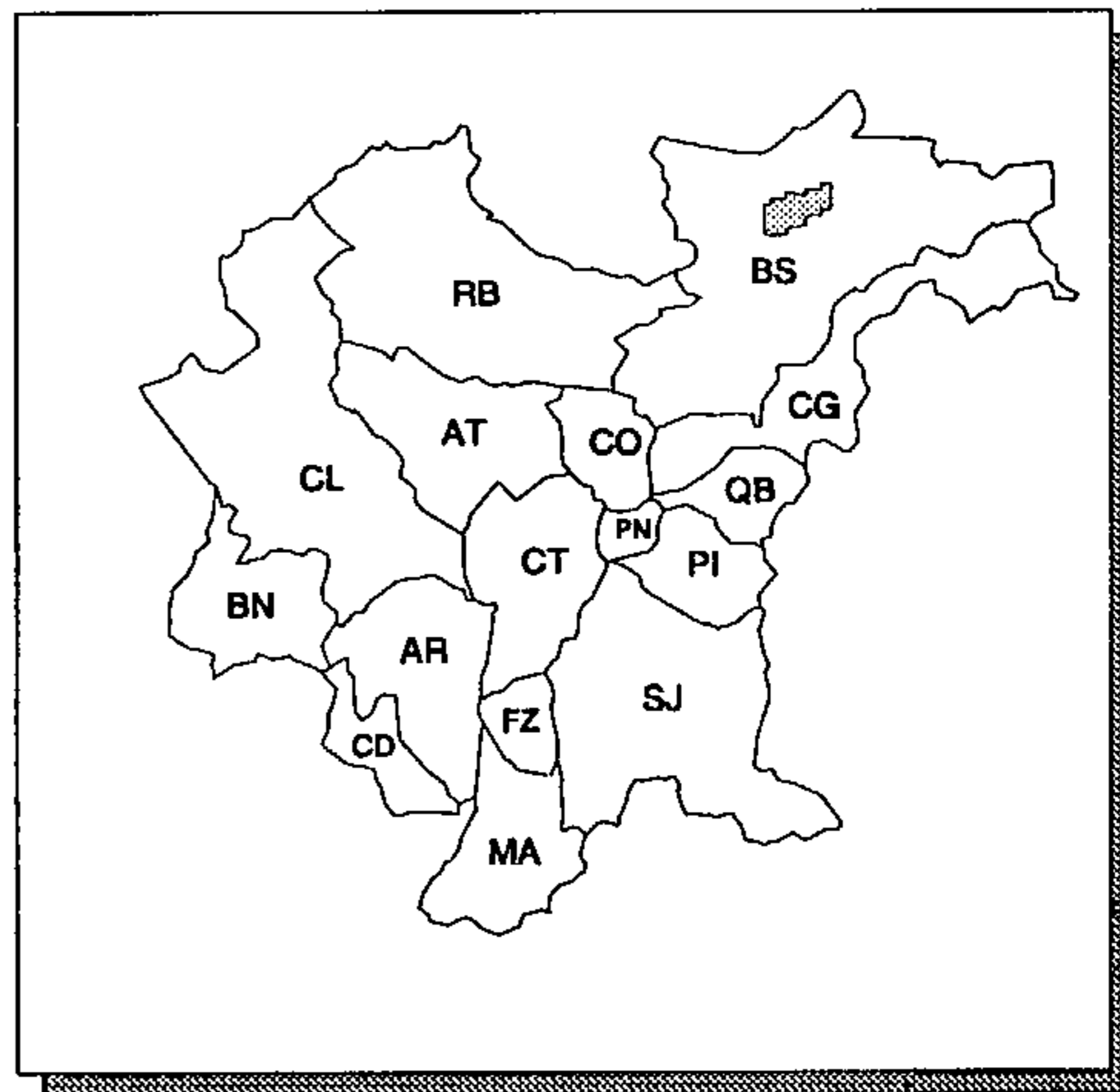

ÁREA LEVANTADA:



Obtenção de cópias:

SOLICITAR À MINEROPAR

Texto:

RELATÓRIO (1V. MAIS ANEXOS) VERSANDO SOBRE A
SITUAÇÃO LEGAL, GEOLOGIA, FEIÇÕES CONTROLADORAS
DAS ANOMALIAS, CONCLUSÕES E RECOMENDAÇÕES

Observações:

Área reservada para observações, atualmente vazia.

Ano de publicação:

NÃO PUBLICADO

MAPA GEOLÓGICO PRELIMINAR

ESCALA: 1:25.000

ANO DE EXECUÇÃO: 1980

Fonte:

COMPLEXO ALCALINO DE TUNAS

Conteúdo:

UNIDADES LITOESTRATIGRÁFICAS E LOCALIZAÇÃO DE PEDREIRAS

Classificação:

LEVANTAMENTO GEOLÓGICO

Contratante/Executor:

MINEROPAR

Método de elaboração:

FOTOINTERPRETAÇÃO SEGUIDA DE PERFIS GEOLÓGICOS EM PICADAS, COM DESCRIÇÃO DE PONTOS, AMOSTRAGEM E CAMINHAMENTO CINTILOMÉTRICO. REALIZADAS 23 ANÁLISES PETROGRÁFICAS E 40 ANÁLISES QUÍMICAS DE SOLO

Abrangência (Sigla dos Municípios):

PARCIAL: BS

Tipo de material e estado de conservação:

VEGETAL EM BOM ESTADO

Tamanho da prancha (cm):

29 X 56

Quantidade de cartas:

1 CARTA

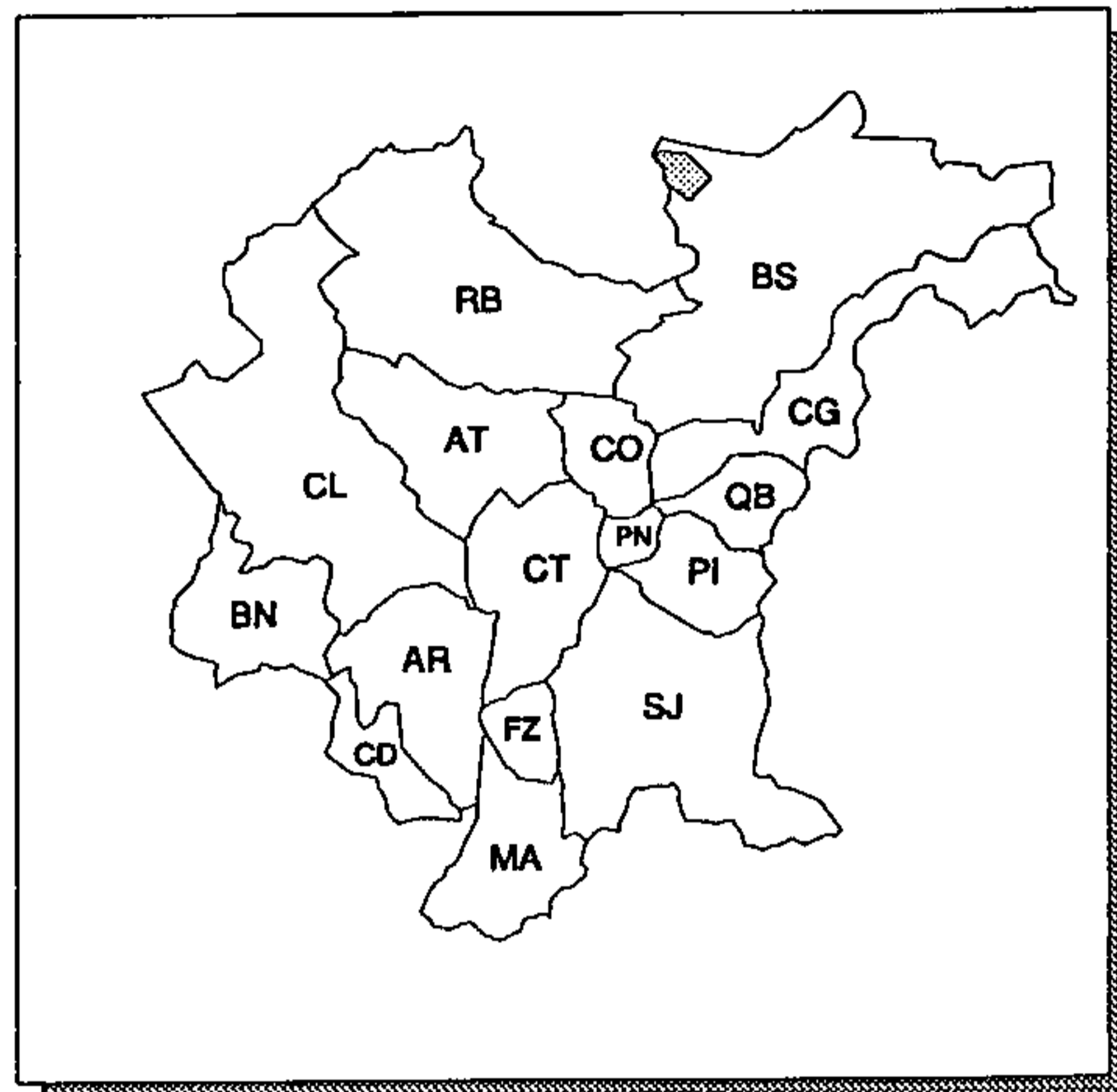

ÁREA LEVANTADA:



Obtenção de cópias:

SOLICITAR À MINEROPAR

Texto:

RELATÓRIO DE 11 pp., MAIS ANEXOS, VERSANDO SOBRE: GEOLOGIA, GEOQUÍMICA, GEOFÍSICA, CONSIDERAÇÕES SOBRE A POTENCIALIDADE ECONÔMICA E CONCLUSÕES

Observações:

CARTA EXTRAPOLA OS LIMITES DA RMC

Ano de publicação:

NÃO PUBLICADO

MAPA GEOLÓGICO SUDESTE SÃO SEBASTIÃO

ESCALA: 1:20.000

ANO DE EXECUÇÃO: 1981

Fonte:

RECONHECIMENTO DO BORDO SUDESTE DO GRANODIORITO SÃO SEBASTIÃO

Conteúdo:

LIMITE DA ZONA DE CONTATO ENTRE O COMPLEXO GRANÍTICO TRÊS CÓRREGOS E UMA SEQUÊNCIA CALCIPELÍTICA DA FORMAÇÃO ÁGUA CLARA, COMPREENDENDO: ZONA DE TRANSIÇÃO, FÁCIES CARBONÁTICO E FÁCIES TERRÍGENO-CARBONÁTICO

Classificação:

LEVANTAMENTO GEOLÓGICO

Contratante/Executor:

MINEROPAR

Método de elaboração:

EXECUÇÃO DE 15 PERFIS GEOLÓGICOS TRANSVERSAIS A ZONA DE CONTATO, COM AMOSTRAGEM; POSTERIOR FOTOINTERPRETAÇÃO E TRANSPOSIÇÃO DOS DADOS PARA CARTAS PLANIALTIMÉTRICAS

Abrangência (Sigla dos Municípios):

PARCIAL: CL E RB

Tipo de material e estado de conservação:

HELIOGRÁFICA EM PAPEL COM DESENHO A MÃO, EM BOM ESTADO

Tamanho da prancha (cm):

58 X 80

Quantidade de cartas:

2 CARTAS

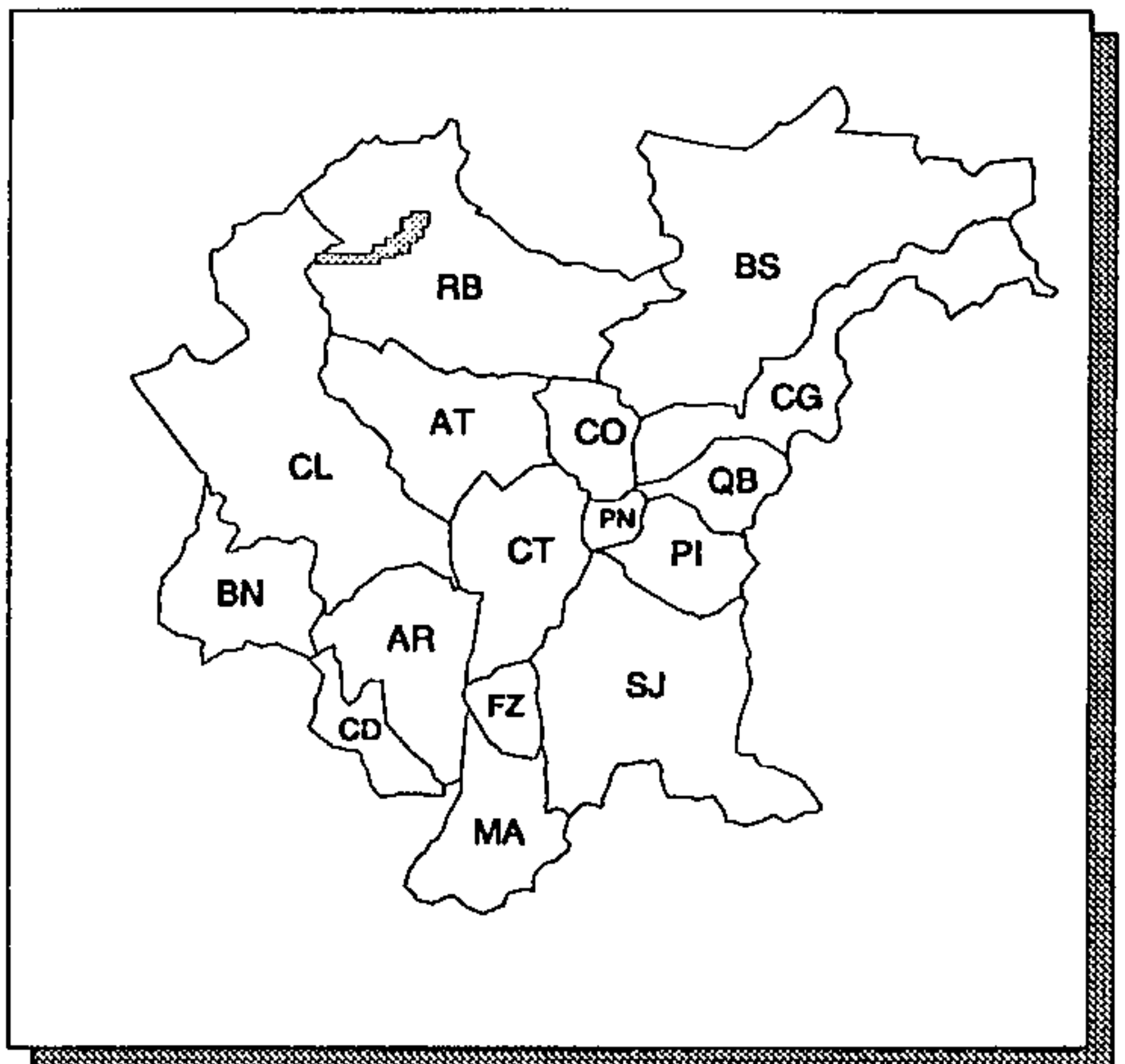

ÁREA LEVANTADA: 

Obtenção de cópias:

SOLICITAR À MINEROPAR

Texto:

RELATÓRIO DE 26 pp. VERSANDO SOBRE: GEOLOGIA REGIONAL E LOCAL, PROSPECÇÃO GEOQUÍMICA, AVALIAÇÃO DO POTENCIAL EXPLORATÓRIO, CONCLUSÕES E RECOMENDAÇÕES

Observações:

Ano de publicação:

NÃO PUBLICADO

MAPA GEOLÓGICO-ESTRUTURAL

ESCALA: 1:50.000

ANO DE EXECUÇÃO: 1985

Fonte:

ESTUDOS GEOLÓGICOS INTEGRADOS DO PRÉ-CAMBRIANO PARANAENSE

Conteúdo:

DIVISÃO LITOESTRATIGRÁFICA, COM ÊNFASE AOS ASPECTOS ESTRUTURAIS

Classificação:

LEVANTAMENTO GEOLÓGICO

Contratante/Executor:

MINEROPAR/UFPR

Método de elaboração:

INVENTÁRIO DOS AFLORAMENTOS DESCRITOS E SUA TRANSFERÊNCIA PARA AEROFOTOS E CARTA TOPOGRÁFICA; INTERPRETAÇÃO DE AEROFOTOS 1:60.000, COM SIMULTÂNEOS TRABALHOS DE CAMPO, GERANDO CARTA FOTOGEOLÓGICA. ANÁLISE ESTRUTURAL ULTERIOR

Abrangência (Sigla dos Municípios):

PARCIAL: AT, BS, CG, CO, QB E RB

Tipo de material e estado de conservação:

VEGETAL EM BOM ESTADO

Tamanho da prancha (cm):

80 X 115

Quantidade de cartas:

1 CARTA

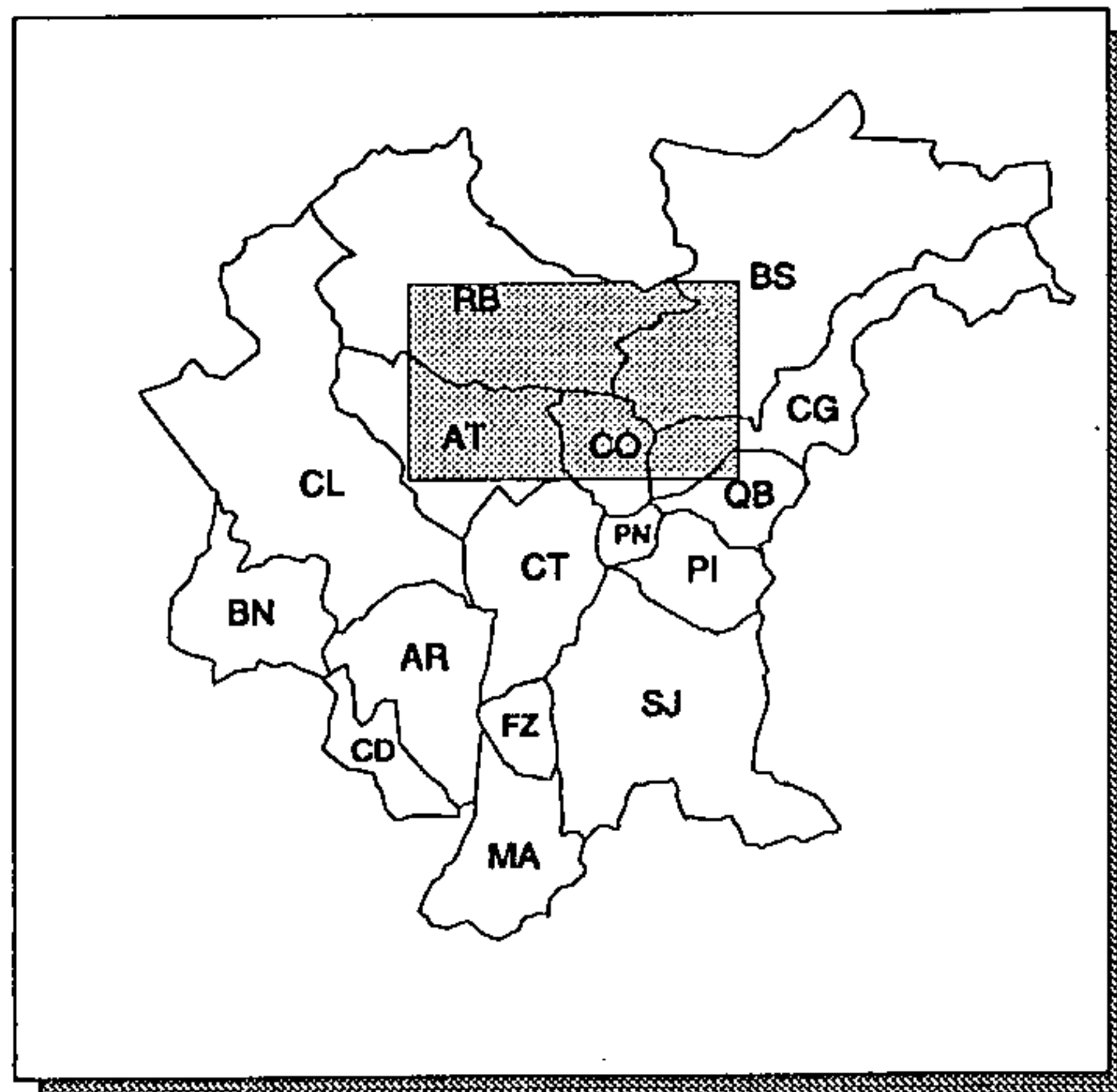

ÁREA LEVANTADA: 

Obtenção de cópias:

SOLICITAR À MINEROPAR

Texto:

RELATÓRIO DE 192 pp. VERSANDO SOBRE AS PRINCIPAIS ESTRUTURAS, TECTÔNICA, ASPECTOS LITOLÓGICOS, ANÁLISE GEOMÉTRICA, GÊNESE E CONTROLE DAS JAZIDAS DE TALCO NO PR

Observações:

Área reservada para observações, atualmente vazia.

Ano de publicação:

NÃO PUBLICADO

MAPA LITOFACIOLÓGICO

ESCALA: 1:5.000

ANO DE EXECUÇÃO: 1983

Fonte:

RELATÓRIO DE ETAPA DO PROJETO SÃO SILVESTRE:
ALVO ARROIO DO BUGIU

Conteúdo:

UNIDADES LITOFACIOLÓGICAS REPRESENTADAS POR:
CALCIOXISTOS E MÁRMORES CALCÍTICOS; QUARTZITOS,
QUARTZO-XISTOS E ROCHAS CARBONÁTICAS; ROCHAS
CALCIOSSILICÁTICAS; METABASITOS; XISTOS E
GONDITOS; E DIQUES DE DIABÁSIO

Classificação:

LEVANTAMENTO GEOLÓGICO

Contratante/Executor:

MINEROPAR

Método de elaboração:

GEOLOGIA EM ÁREAS GEOQUÍMICAMENTE ANÔMALAS, EM
DRENAGENS, POÇOS E TRINCHEIRAS

Abrangência (Sigla dos Municípios):

PARCIAL: RB

Tipo de material e estado de conservação:

VEGETAL EM BOM ESTADO

Tamanho da prancha (cm):

58 X 80

Quantidade de cartas:

1 CARTA

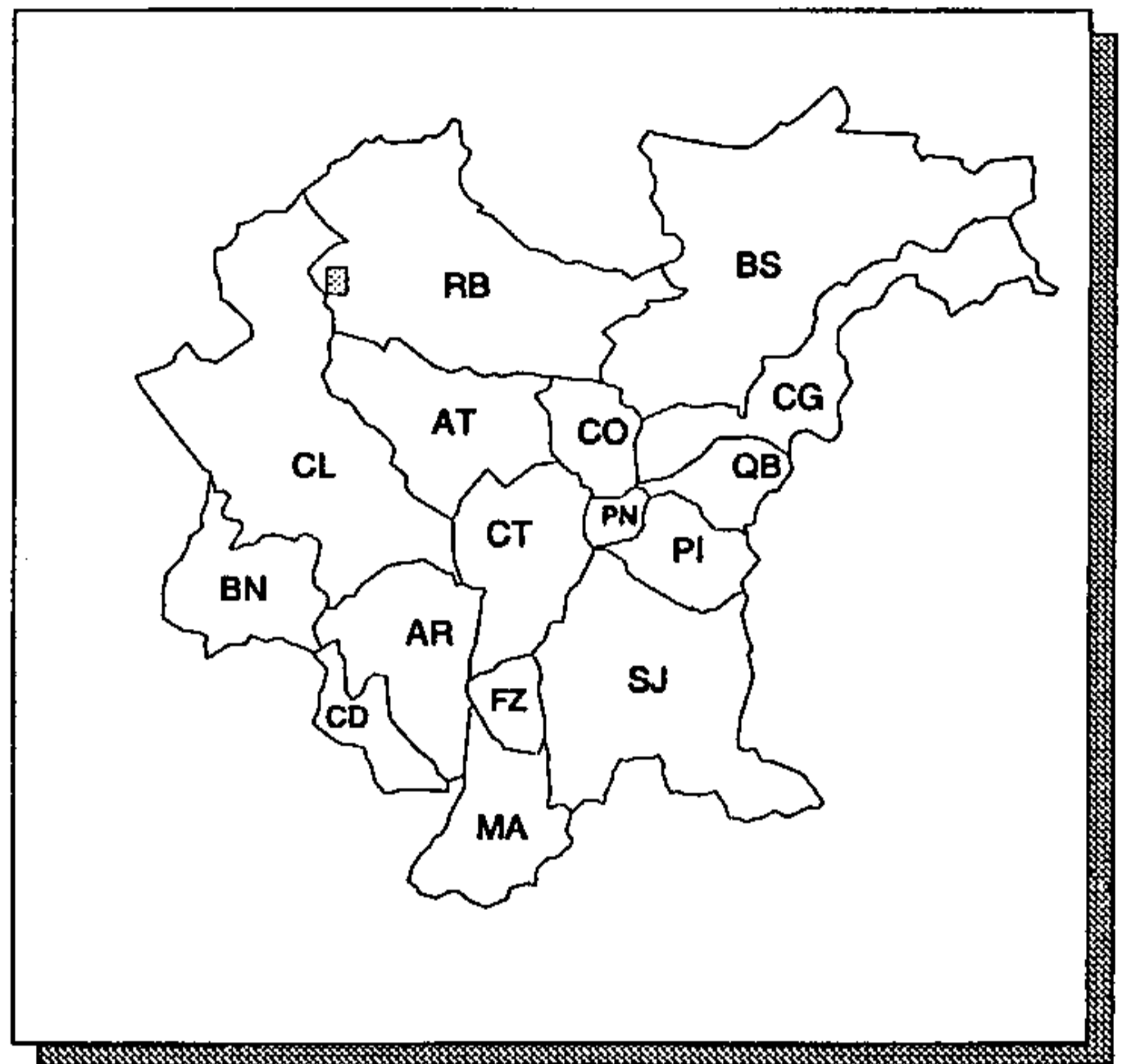

ÁREA LEVANTADA:

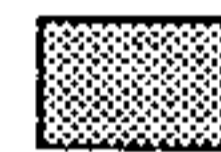

Obtenção de cópias:

SOLICITAR À MINEROPAR

Texto:

RELATÓRIO DE 34 pp., MAIS ANEXOS, VERSANDO SOBRE:
GEOLOGIA DA FORMAÇÃO ÁGUA CLARA, GEOLOGIA DA ÁREA,
RESULTADOS DA GEOQUÍMICA, CONCLUSÕES E
RECOMENDAÇÕES

Observações:

Área vazia para observações.

Ano de publicação:

NÃO PUBLICADO

MAPA LITOFACIOLÓGICO

ESCALA: 1:5.000

ANO DE EXECUÇÃO: 1987

Fonte:

RELATÓRIO FINAL DO PROJETO SÃO SILVESTRE (ALVO ARROIO DO BUGIU)

Conteúdo:

UNIDADES LITOFACIOLÓGICAS REPRESENTADAS POR: CALCIOXISTOS E MÁRMORES; QUARTZITOS, QUARTZO-XISTOS E ROCHAS CARBONÁTICAS; ROCHAS CALCIOSSILICÁTICAS E METABASITO; XISTOS E GONDITOS; E DIQUES DE DIABÁSIO

Classificação:

LEVANTAMENTO GEOLÓGICO

Contratante/Executor:

MINEROPAR

Método de elaboração:

INTERPRETAÇÃO DE AEROFOTOS 1:25.000, TRABALHOS DE CAMPO E INTEGRAÇÃO DE DADOS GEOQUÍMICOS E GEOFÍSICOS E EXECUÇÃO DE DOIS FUROS DE SONDA

Abrangência (Sigla dos Municípios):

PARCIAL: RB

Tipo de material e estado de conservação:

VEGETAL EM BOM ESTADO

Tamanho da prancha (cm):

57 X 80

Quantidade de cartas:

1 CARTA

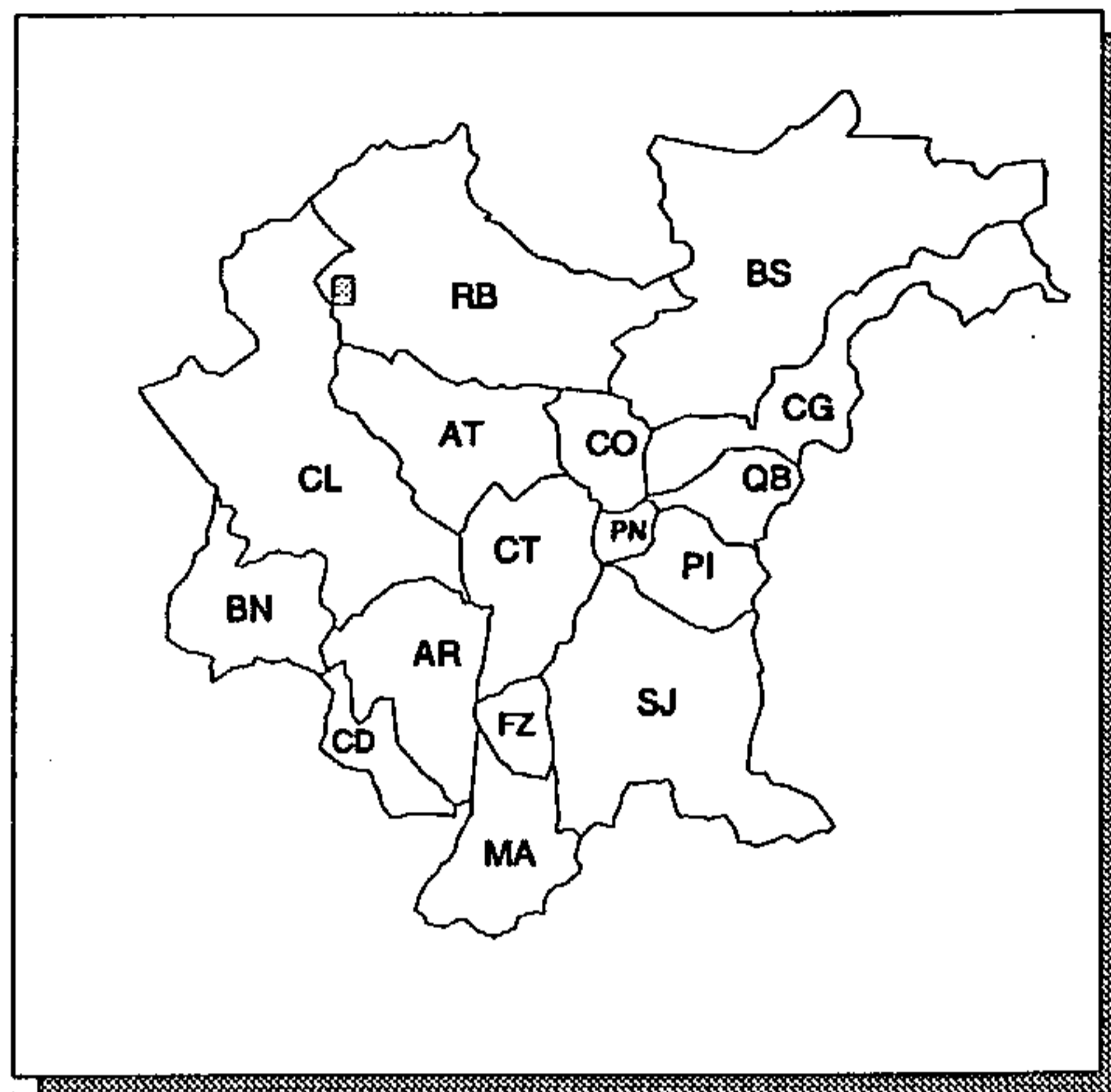

ÁREA LEVANTADA: 

Obtenção de cópias:

SOLICITAR À MINEROPAR

Texto:

RELATÓRIO DE 53 pp., VERSANDO SOBRE: DESCRIÇÃO DOS TRABALHOS, RESULTADOS OBTIDOS, CONCLUSÕES E RECOMENDAÇÕES

Observações:

Ano de publicação:

NÃO PUBLICADO

MAPA LITOLÓGICO DAS ANOMALIAS

ESCALA: 1:10.000

ANO DE EXECUÇÃO: 1984

Fonte:

RELATÓRIO DE ETAPA DO PROSPECTO SÃO SILVESTRE

Conteúdo:

UNIDADES LITOLÓGICAS E ELEMENTOS ESTRUTURAIS

Classificação:

LEVANTAMENTO GEOLÓGICO

Contratante/Executor:

MINEROPAR

Método de elaboração:

INTERPRETAÇÃO DE AEROFOTOS 1:25.000 E 1:70.000 E RECONHECIMENTO GEOLÓGICO POR MEIO DE PERFIS AO LONGO DAS DRENAGENS, COM COLETA DE AMOSTRAS E ANÁLISES (12 PETROGRÁFICAS E 6 QUÍMICAS)

Abrangência (Sigla dos Municípios):

PARCIAL: CL

Tipo de material e estado de conservação:

VEGETAL EM BOM ESTADO

Tamanho da prancha (cm):

58 X 81

Quantidade de cartas:

1 CARTA

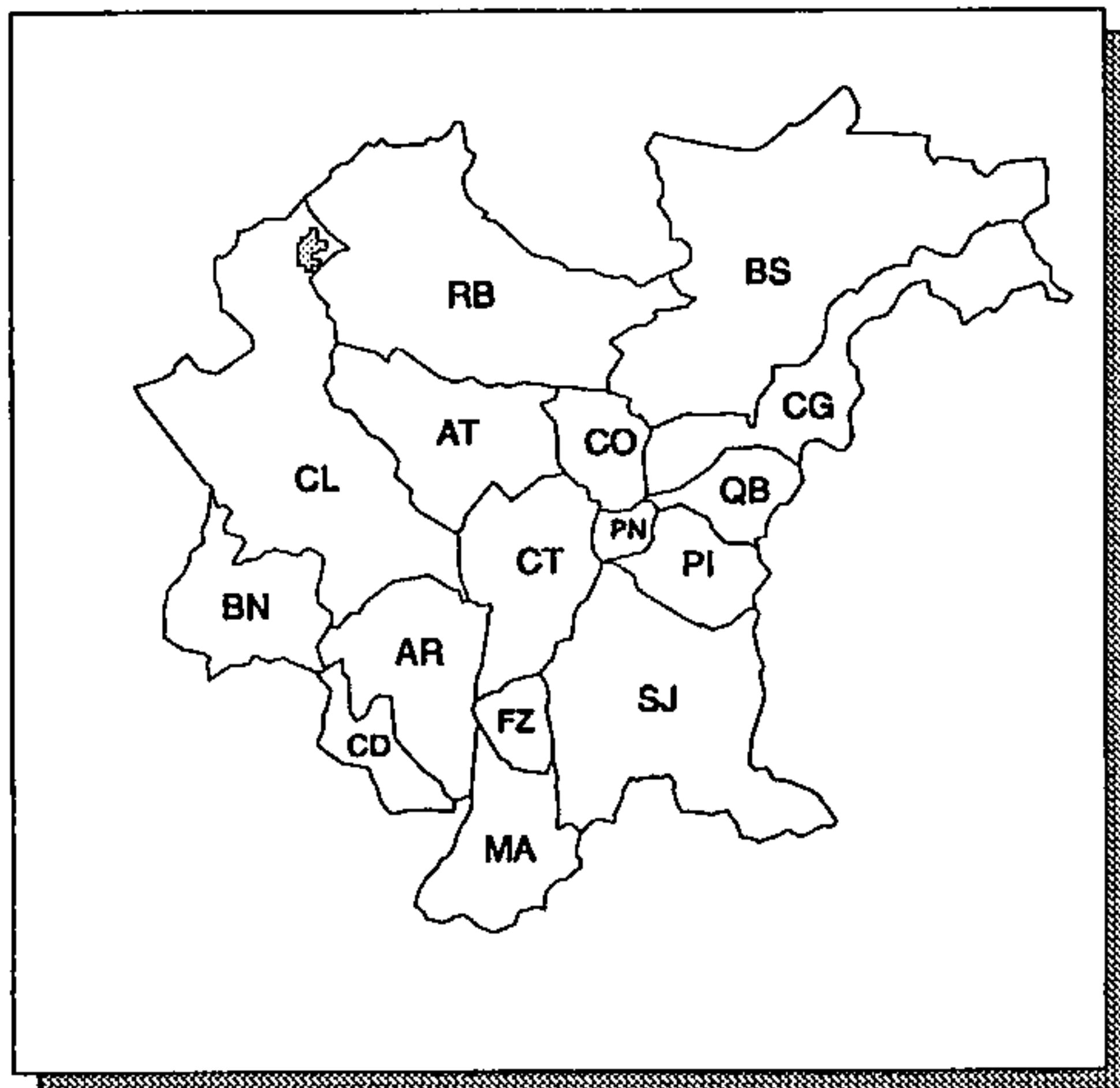

ÁREA LEVANTADA:



Obtenção de cópias:

SOLICITAR À MINEROPAR

Texto:

RELATÓRIO DE 12 pp. VERSANDO SOBRE: GEOLOGIA DA ÁREA, GEOLOGIA ECONÔMICA DOS ALVOS, CONCLUSÕES E RECOMENDAÇÕES

Observações:

Área reservada para observações, atualmente vazia.

Ano de publicação:

NÃO PUBLICADO

PEDRA BRANCA DE ARARAQUARA (FOLHA GEOLÓGICA)

ESCALA: 1:70.000

ANO DE EXECUÇÃO: INFORMAÇÃO NÃO OBTIDA

Fonte:

PROGRAMA COMISSÃO DA CARTA GEOLÓGICA DO PARANÁ

Conteúdo:

UNIDADES LITOESTRATIGRÁFICAS, LOCALIZAÇÃO DE OCORRÊNCIAS MINERAIS E INDICAÇÕES DE FEIÇÕES MORFOLÓGICAS

Classificação:

LEVANTAMENTO GEOLÓGICO

Contratante/Executor:

CCGP

Método de elaboração:

MAPEAMENTO GEOLÓGICO CALCADO EM FOTOINTERPRETAÇÃO, COM ALGUM CONTROLE DE CAMPO, UTILIZANDO AEROFOTOS 1:70.000 (1964) E 1:25.000 (1952)

Abrangência (Sigla dos Municípios):

PARCIAL: SJ

Tipo de material e estado de conservação:

CARTA IMPRESSA EM CORES

Tamanho da prancha (cm):

38 X 61

Quantidade de cartas:

1 CARTA DE CORTE 15' X 15'

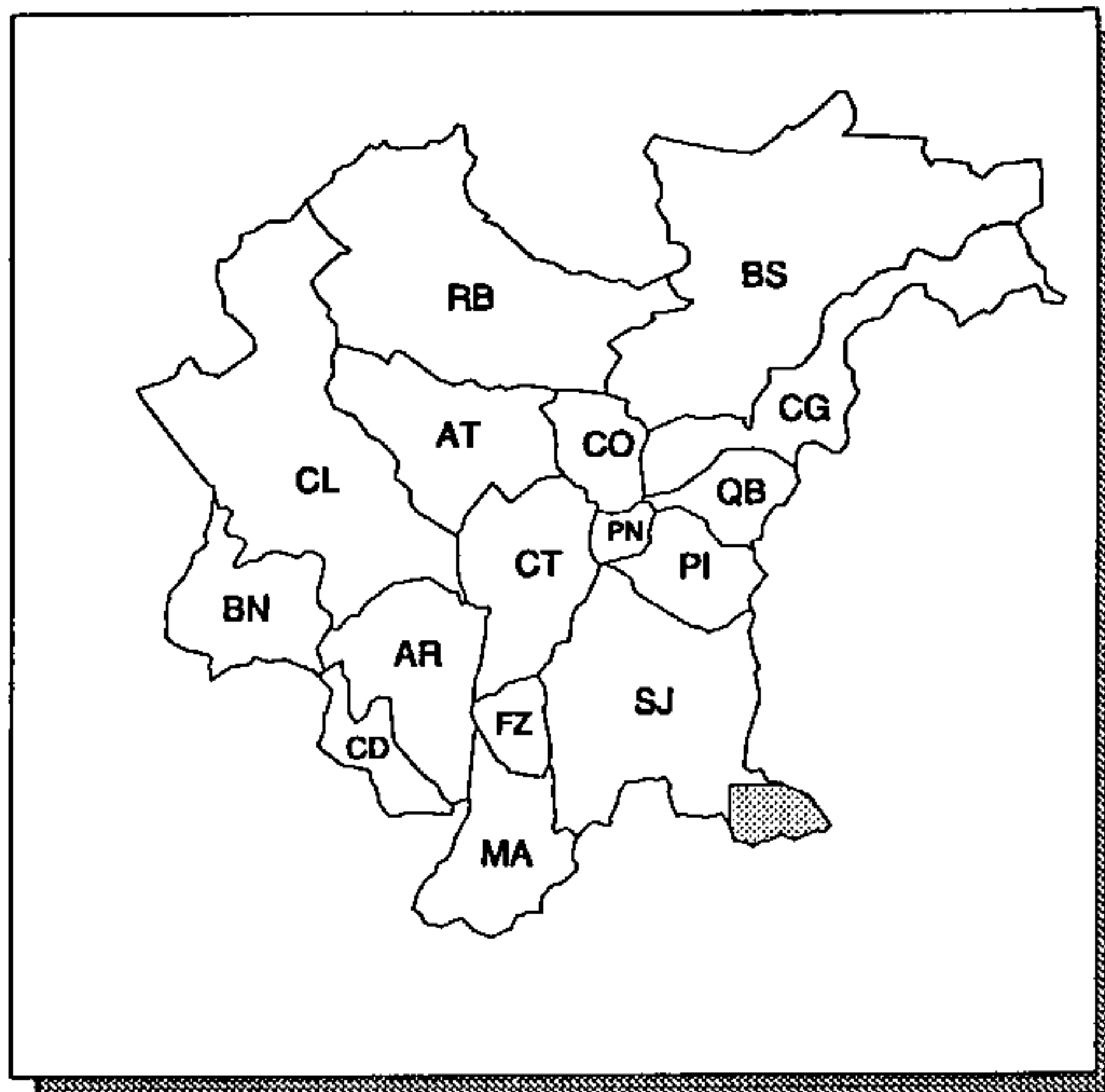

ÁREA LEVANTADA:



Obtenção de cópias:

EDIÇÃO ESGOTADA. CONSULTA NA BIBLIOTECA DA UFPR

Texto:

SEM TEXTO

Observações:

EQUIVALE A CARTA PLANIAL TIMÉTRICA COLÔNIA SANTOS ANDRADE, DO DSG, 1969. CARTA EXTRAPOLA OS LIMITES DA RMC

Ano de publicação:

1969

**PLANTA GEOLÓGICA (PROVISÓRIA)
DE PARTES DOS MUNICÍPIOS DE RIO BRANCO DO SUL, BOCAIÚVA
DO SUL, ALMIRANTE TAMANDARÉ E COLOMBO**

ESCALA: 1:50.000

ANO DE EXECUÇÃO: INFORMAÇÃO NÃO OBTIDA

Fonte:

CONTRIBUIÇÃO A GEOLOGIA DO GRUPO AÇUNGUI

Conteúdo:

UNIDADES LITOESTRATIGRÁFICAS E LOCALIZAÇÃO DE
INDÚSTRIAS MINERAIS (SIDERÚRGICA E CIMENTO),
GRUTAS, OCORRÊNCIAS MINERAIS, PEDREIRAS, FORNO
DE CAL, MINA DE LIMONITA E ESTRUTURAS
ORGANÓGENAS

Classificação:

LEVANTAMENTO GEOLÓGICO

Contratante/Executor:

CCGP

Método de elaboração:

MAPEAMENTO GEOLÓGICO CALCADO EM
FOTOINTERPRETAÇÃO E APOIO DE CAMPO

Abrangência (Sigla dos Municípios):

PARCIAL: AT, BS, CG, CO, QB E RB

Tipo de material e estado de conservação:

CARTA IMPRESSA EM CORES

Tamanho da prancha (cm):

56 X 87

Quantidade de cartas:

1 CARTA DE CORTE 15' X 15'

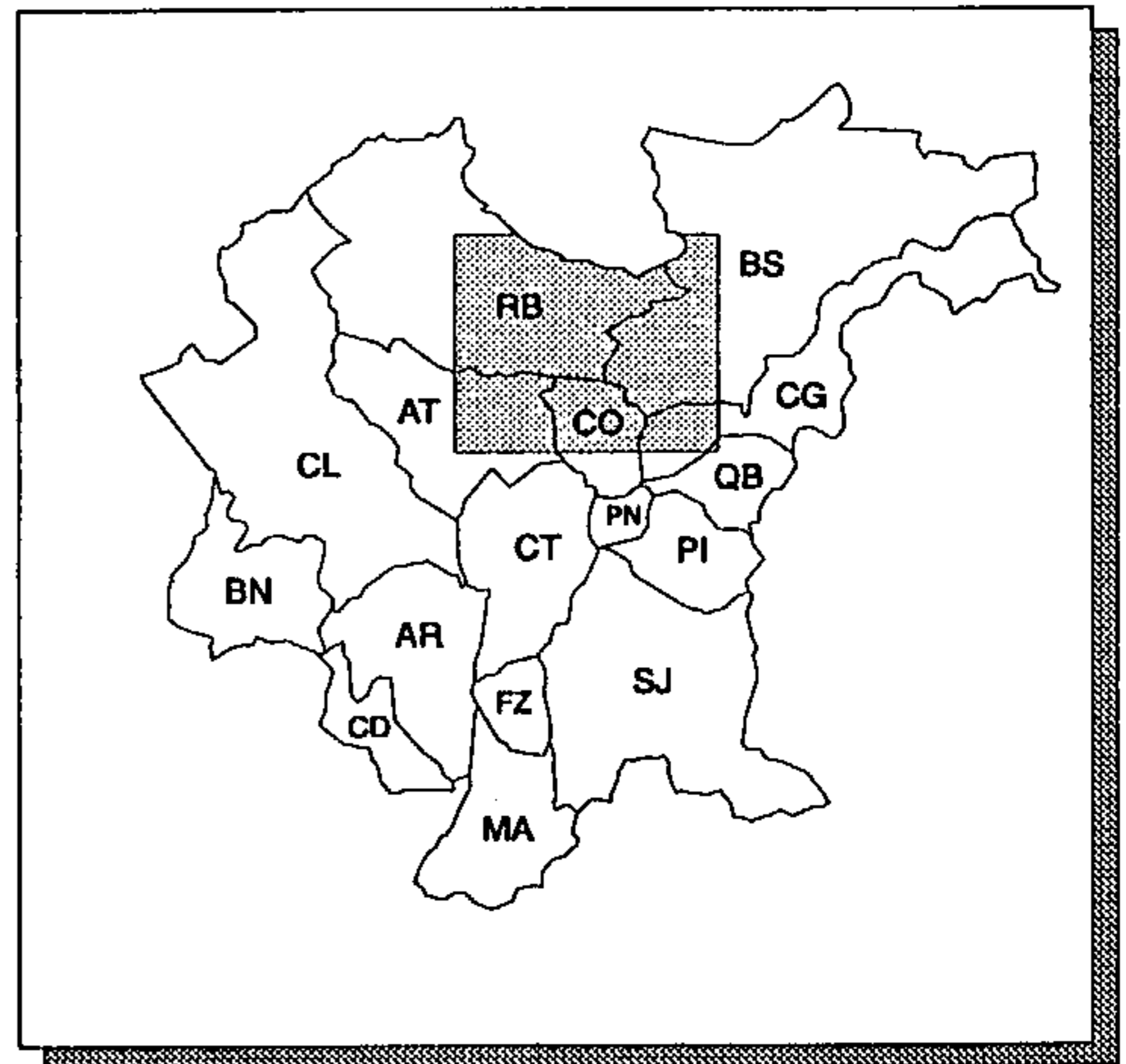

ÁREA LEVANTADA:

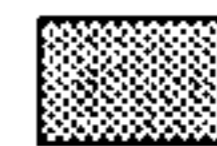

Obtenção de cópias:

EDIÇÃO ESGOTADA. CONSULTA NA BIBLIOTECA DA UFPR

Texto:

BOLETIM DE 26 pp. VERSANDO SOBRE: ESTRATIGRAFIA,
CARACTERÍSTICAS GEOMORFOLÓGICAS, TECTÔNICA E
GEOLOGIA ECONÔMICA

Observações:

Área reservada para observações, atualmente vazia.

Ano de publicação:

1959

PROSPECTO SÃO JOÃO - ESBOÇO GEOLÓGICO

ESCALA: 1: 10.000

ANO DE EXECUÇÃO: 1991

Fonte:

RELATÓRIO DE PESQUISA (PROCESSOS 820.229/84 E 820.230/84)

Conteúdo:

UNIDADES LITOESTRATIGRÁFICAS

Classificação:

LEVANTAMENTO GEOLÓGICO

Contratante/Executor:

MINEROPAR

Método de elaboração:

COMPILAÇÃO DE DADOS PREEXISTENTES E ADAPTAÇÃO A ESCALA DO TRABALHO

Abrangência (Sigla dos Municípios):

PARCIAL: SJ

Tipo de material e estado de conservação:

VEGETAL EM BOM ESTADO

Tamanho da prancha (cm):

57 X 82

Quantidade de cartas:

1 CARTA

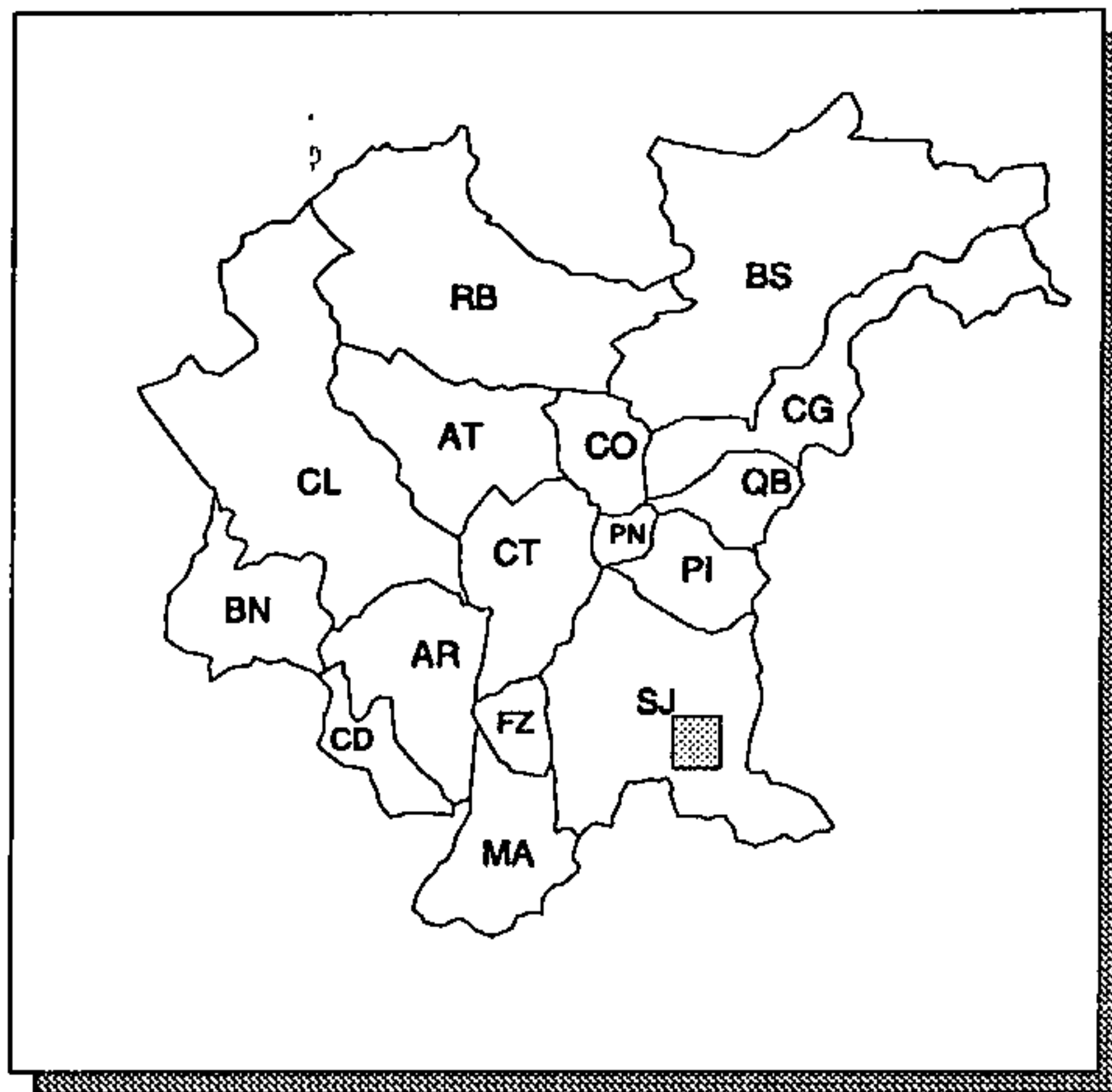

ÁREA LEVANTADA:



Obtenção de cópias:

SOLICITAR À MINEROPAR

Texto:

RELATÓRIO DE 13 pp. VERSANDO SOBRE AS CARACTERÍSTICAS GERAIS DA ÁREA, METODOLOGIA DOS TRABALHOS DE PESQUISA, TRABALHOS REALIZADOS E RESULTADOS OBTIDOS

Observações:

Ano de publicação:

NÃO PUBLICADO

RIO BRANCO DO SUL (FOLHA GEOLÓGICA)

ESCALA: 1:70.000

ANO DE EXECUÇÃO: INFORMAÇÃO NÃO OBTIDA

Fonte:

GEOLOGIA DA FOLHA DE RIO BRANCO DO SUL
(PROGRAMA COMISSÃO DA CARTA GEOLÓGICA DO
PARANÁ)

Conteúdo:

UNIDADES LITOESTRATIGRÁFICAS, LOCALIZAÇÃO DE
OCORRÊNCIAS MINERAIS E INDICAÇÕES DE FEIÇÕES
MORFOLÓGICAS

Classificação:

LEVANTAMENTO GEOLÓGICO

Contratante/Executor:

CCGP

Método de elaboração:

INTERPRETAÇÃO DE AEROFOTOS 1:70.000 (1964) SEGUIDA
DE TRABALHOS DE CAMPO. DADOS OBTIDOS
TRANSFERIDOS POR "SKETCHMASTER" PARA CARTAS
PLANIALTIMÉTRICAS 1:50.000, DO DSG

Abrangência (Sigla dos Municípios):

PARCIAL: AT, CO E RB

Tipo de material e estado de conservação:

CARTA IMPRESSA EM CORES E EM PRETO E BRANCO,
ESTA ANEXA A TESE DE DOUTORAMENTO

Tamanho da prancha (cm):

38 X 61

Quantidade de cartas:

1 CARTA DE CORTE 15' X 15'

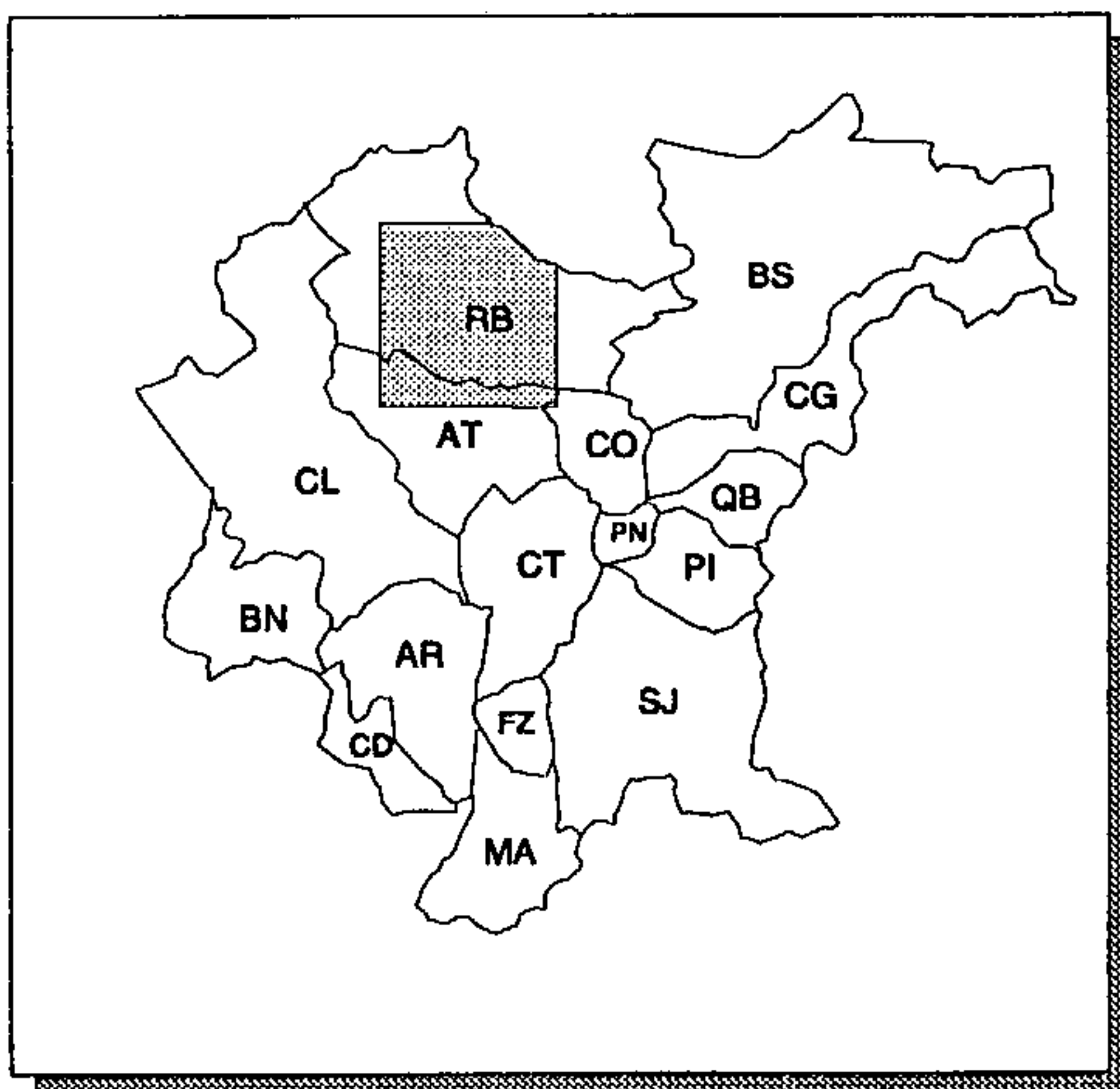

ÁREA LEVANTADA:



Obtenção de cópias:

EDIÇÃO ESGOTADA. CONSULTA NA BIBLIOTECA DA UFPR

Texto:

TESE DE DOUTORAMENTO (MARINI, O.J.) DE 190 pp.
VERSANDO SOBRE A FISIOGRAFIA, GEOLOGIA, INTERPRETA-
ÇÃO ESTRUTURAL, SÍNTESE HISTÓRICA, PETROGRAFIA E
RECURSOS MINERAIS

Observações:

CARTA EXTRAPOLA OS LIMITES DA RMC

Ano de publicação:

1970

RIO CAPIVARI (FOLHA GEOLÓGICA)

ESCALA: 1:70.000

ANO DE EXECUÇÃO: INFORMAÇÃO NÃO OBTIDA

Fonte:

GEOLOGIA DA FOLHA RIO CAPIVARI (PROGRAMA COMISSÃO DA CARTA GEOLÓGICA DO PARANÁ)

Conteúdo:

UNIDADES LITOESTRATIGRÁFICAS, LOCALIZAÇÃO DE OCORRÊNCIAS MINERAIS E INDICAÇÕES DE FEIÇÕES MORFOLÓGICAS

Classificação:

LEVANTAMENTO GEOLÓGICO

Contratante/Executor:

CCGP

Método de elaboração:

MAPEAMENTO GEOLÓGICO CALCADO EM FOTOINTERPRETAÇÃO, COM ALGUM CONTROLE DE CAMPO, UTILIZANDO AEROFOTOS 1:70.000 (1964) E 1:25.000 (1952)

Abrangência (Sigla dos Municípios):

PARCIAL: BS E CG

Tipo de material e estado de conservação:

CARTA IMPRESSA EM CORES

Tamanho da prancha (cm):

38 X 61

Quantidade de cartas:

1 CARTA DE CORTE 15' X 15'

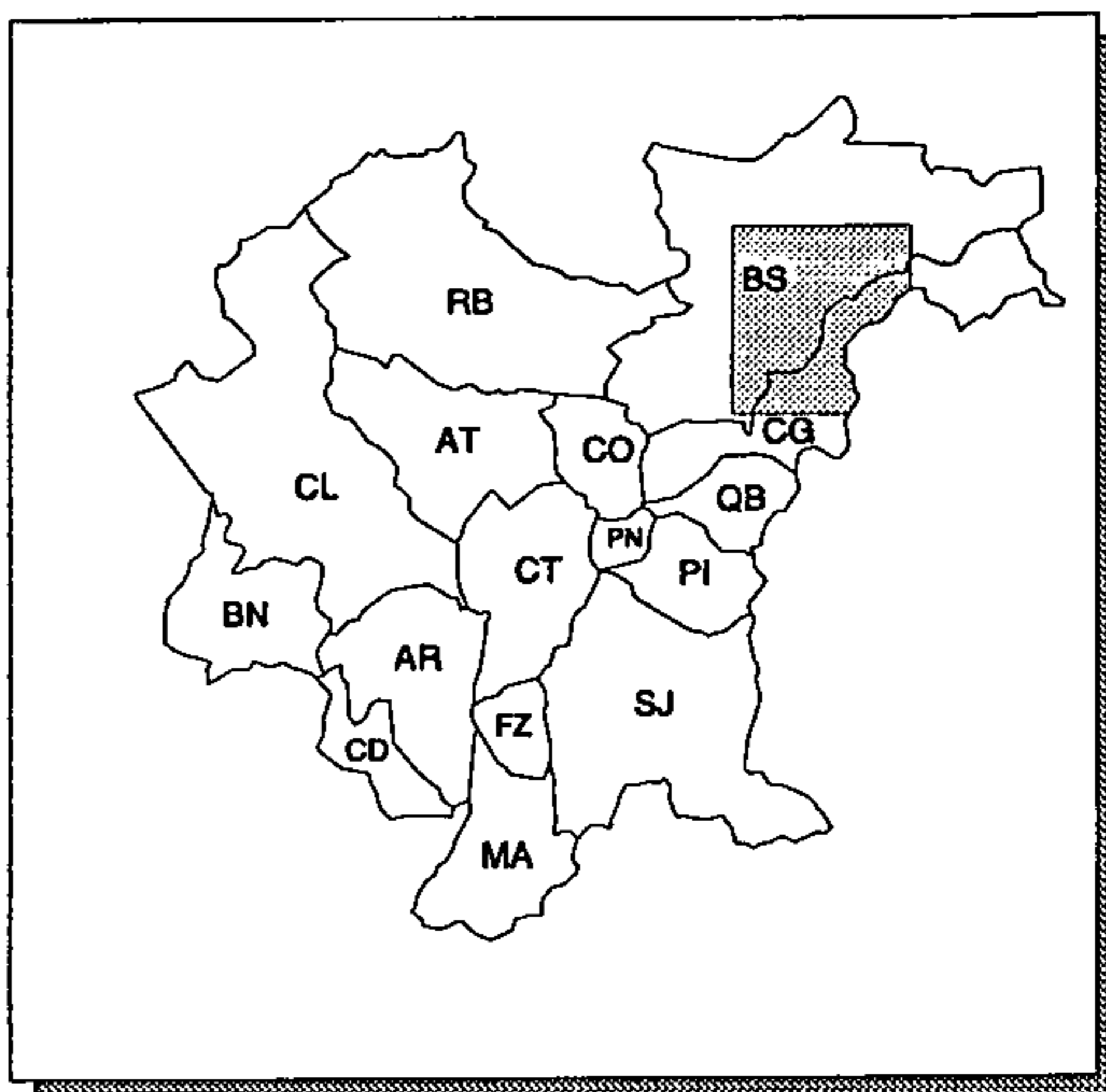

ÁREA LEVANTADA:

Obtenção de cópias:

EDIÇÃO ESGOTADA. CONSULTA NA BIBLIOTECA DA UFPR

Texto:

SEM TEXTO

Observações:

NOMENCLATURA ATUAL: REPRESA DO CAPIVARI. CARTA EXTRAPOLA OS LIMITES DA RMC

Ano de publicação:

1970

SERRA DA IGREJA (FOLHA GEOLÓGICA)

ESCALA: 1:70.000

ANO DE EXECUÇÃO: INFORMAÇÃO NÃO OBTIDA

Fonte:

PROGRAMA COMISSÃO DA CARTA GEOLÓGICA DO PARANÁ

Conteúdo:

UNIDADES LITOESTRATIGRÁFICAS, LOCALIZAÇÃO DE OCORRÊNCIAS MINERAIS E INDICAÇÕES DE FEIÇÕES MORFOLÓGICAS

Classificação:

LEVANTAMENTO GEOLÓGICO

Contratante/Executor:

CCGP

Método de elaboração:

MAPEAMENTO GEOLÓGICO CALCADO EM FOTOINTERPRETAÇÃO, COM ALGUM CONTROLE DE CAMPO, UTILIZANDO AEROFOTOS 1:70.000 (1964) E 1:25.000 (1952)

Abrangência (Sigla dos Municípios):

PARCIAL: PI E SJ

Tipo de material e estado de conservação:

CARTA IMPRESSA EM CORES

Tamanho da prancha (cm):

38 X 61

Quantidade de cartas:

1 CARTA DE CORTE 15' X 15'

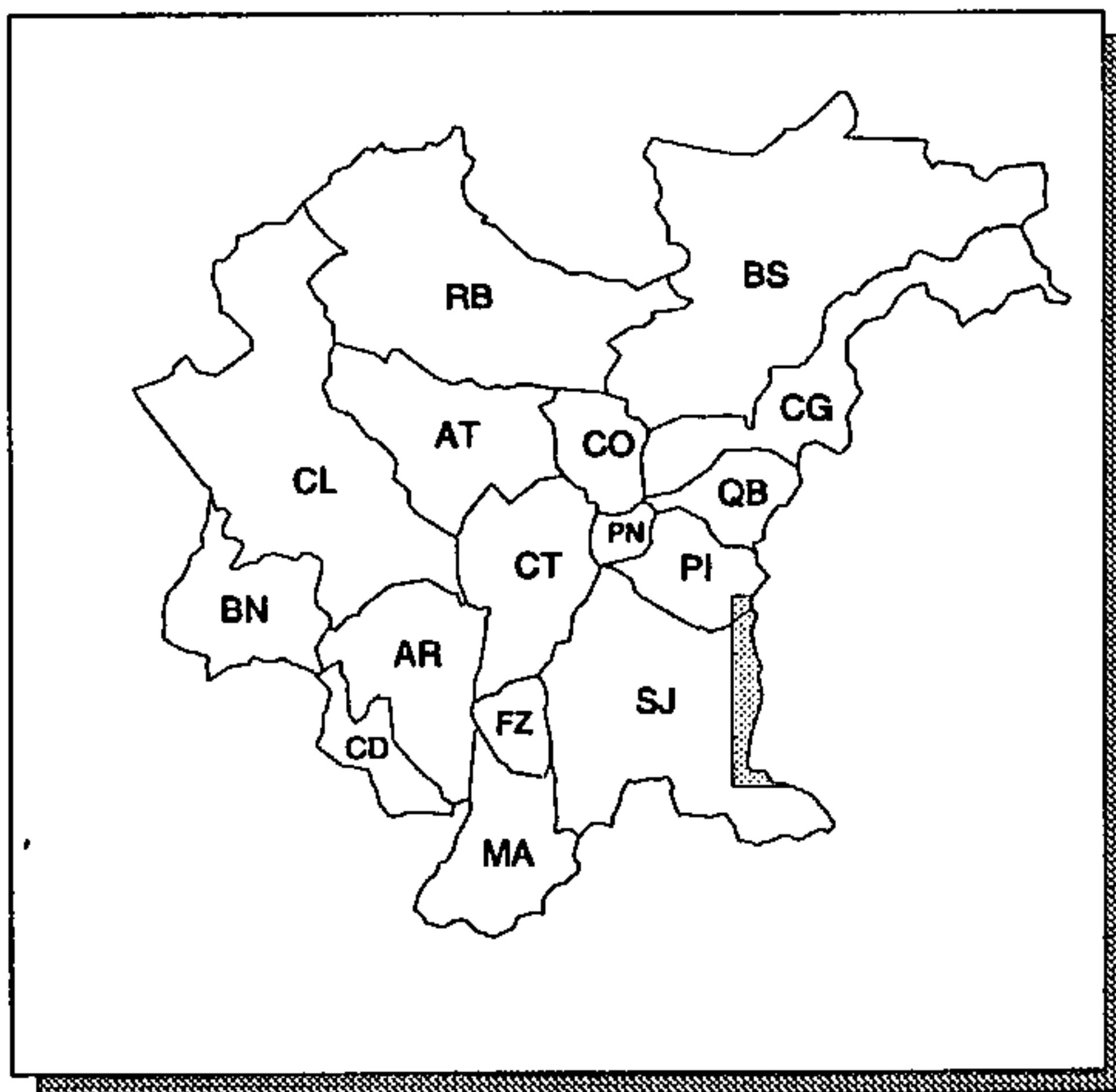

ÁREA LEVANTADA:

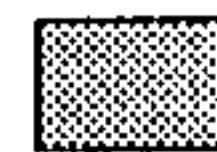

Obtenção de cópias:

EDIÇÃO ESGOTADA. CONSULTA NA BIBLIOTECA DA UFPR

Texto:

SEM TEXTO

Observações:

EQUIVALE A CARTA PLANIALTIMÉTRICA MUNDO NOVO, DO DSG, 1970. CARTA EXTRAPOLA OS LIMITES DA RMC

Ano de publicação:

1969

TIJUCAS DO SUL (FOLHA GEOLÓGICA)

ESCALA: 1:70.000

ANO DE EXECUÇÃO: INFORMAÇÃO NÃO OBTIDA

Fonte:

GEOLOGIA DA FOLHA DE TIJUCAS DO SUL (PROGRAMA COMISSÃO DA CARTA GEOLÓGICA DO PARANÁ)

Conteúdo:

UNIDADES LITOESTRATIGRÁFICAS, LOCALIZAÇÃO DE OCORRÊNCIAS MINERAIS E INDICAÇÕES DE FEIÇÕES MORFOLÓGICAS

Classificação:

LEVANTAMENTO GEOLÓGICO

Contratante/Executor:

CCGP

Método de elaboração:

MAPEAMENTO GEOLÓGICO CALCADO EM FOTOINTERPRETAÇÃO, COM ALGUM CONTROLE DE CAMPO, UTILIZANDO AEROFOTOS 1:70.000 (1964) E 1:25.000 (1952)

Abrangência (Sigla dos Municípios):

PARCIAL: MA E SJ

Tipo de material e estado de conservação:

CARTA IMPRESSA EM CORES

Tamanho da prancha (cm):

38 X 61

Quantidade de cartas:

1 CARTA DE CORTE 15' X 15'

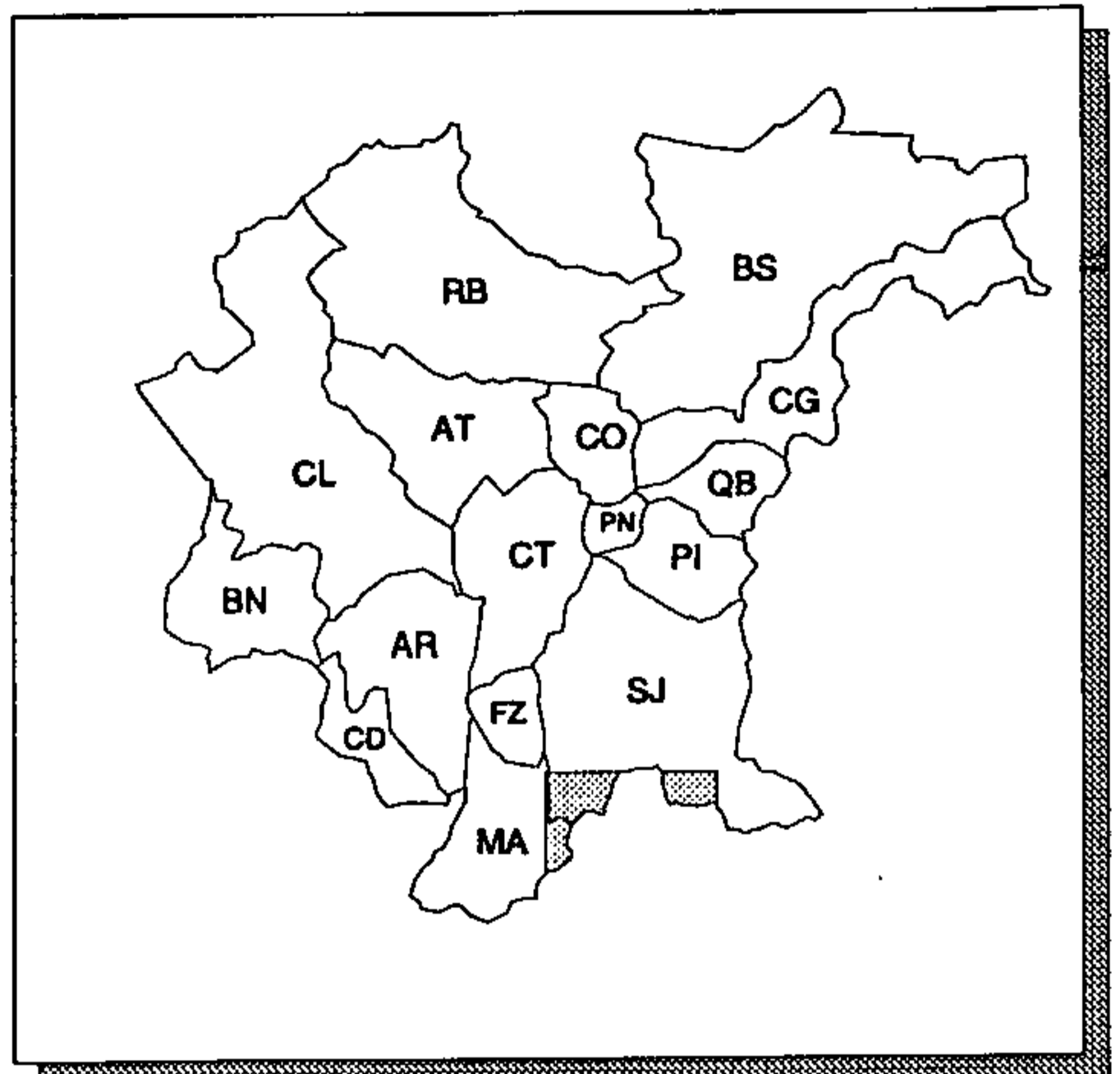

ÁREA LEVANTADA:



Obtenção de cópias:

EDIÇÃO ESGOTADA. CONSULTA NA BIBLIOTECA DA UFPR

Texto:

NOTA EXPLICATIVA (MINUTA) DE 36 pp. VERSANDO SOBRE A FIOGRAFIA, GEOLOGIA GERAL, ESTRATIGRAFIA, TECTÔNICA E RECURSOS MINERAIS

Observações:

CARTA EXTRAPOLA OS LIMITES DA RMC

Ano de publicação:

1969

TUNAS (FOLHA GEOLÓGICA)

ESCALA: 1:70.000

ANO DE EXECUÇÃO: INFORMAÇÃO NÃO OBTIDA

Fonte:

GEOLOGIA DA FOLHA DE TUNAS (PROGRAMA COMISSÃO DA CARTA GEOLÓGICA DO PARANÁ)

Conteúdo:

UNIDADES LITOESTRATIGRÁFICAS, LOCALIZAÇÃO DE OCORRÊNCIAS MINERAIS E INDICAÇÕES DE FEIÇÕES MORFOLÓGICAS

Classificação:

LEVANTAMENTO GEOLÓGICO

Contratante/Executor:

CCGP

Método de elaboração:

MAPEAMENTO GEOLÓGICO CALCADO EM FOTOINTERPRETAÇÃO, COM ALGUM CONTROLE DE CAMPO, UTILIZANDO AEROFOTOS 1:70.000 (1964) E 1:25.000 (1952)

Abrangência (Sigla dos Municípios):

PARCIAL: BS

Tipo de material e estado de conservação:

CARTA IMPRESSA EM CORES

Tamanho da prancha (cm):

38 X 61

Quantidade de cartas:

1 CARTA DE CORTE 15' X 15'

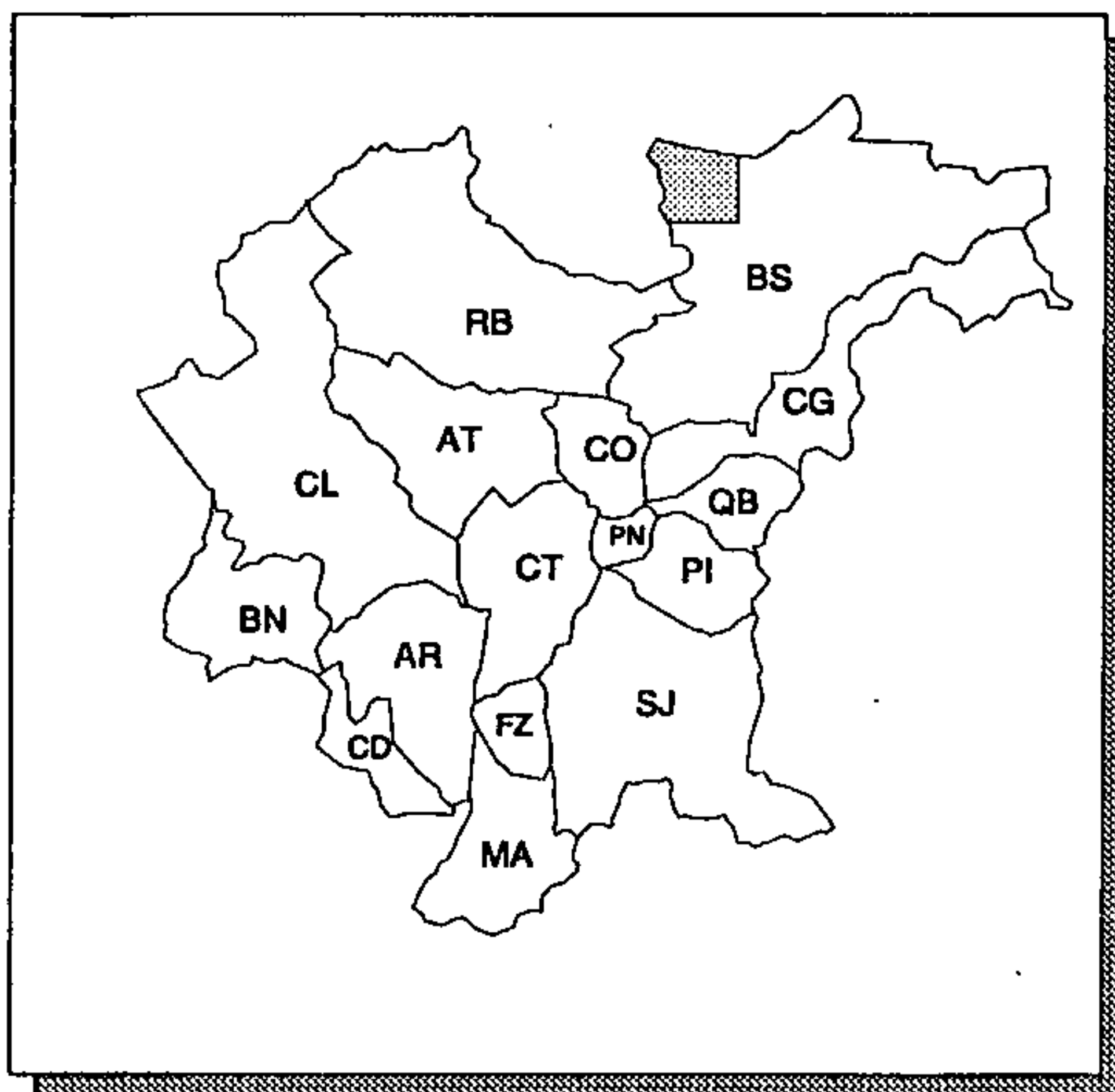

ÁREA LEVANTADA:



Obtenção de cópias:

EDIÇÃO ESGOTADA. CONSULTA NA BIBLIOTECA DA UFPR

Texto:

NOTA EXPLICATIVA (MINUTA) DE 27 pp. VERSANDO SOBRE A FISIOGRAFIA, GEOLOGIA GERAL, ESTRATIGRAFIA, TECTÔNICA E RECURSOS MINERAIS

Observações:

CARTA EXTRAPOLA OS LIMITES DA RMC

Ano de publicação:

1970

Cartas Temáticas

Meio Físico

Geologia

Recursos Minerais

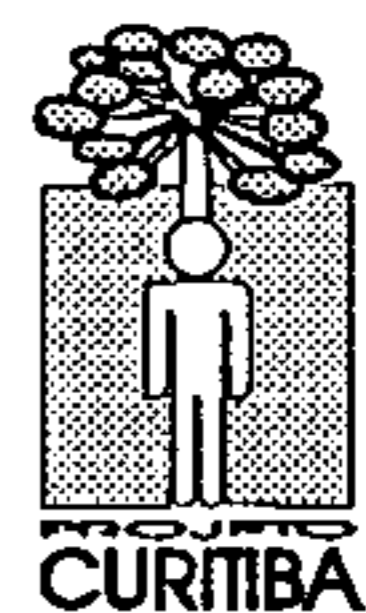
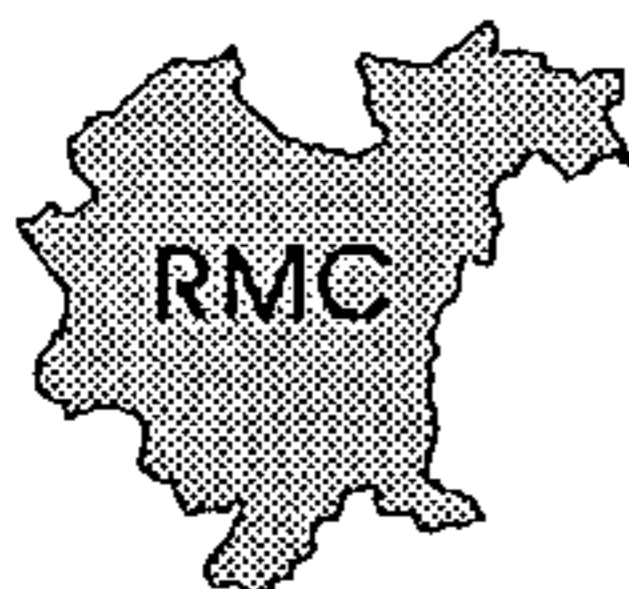

CARTA DE PREVISÃO DE RECURSOS MINERAIS

ESCALA: 1:250.000

ANO DE EXECUÇÃO: 1984

Fonte:

PROJETO MAPAS METALOGENÉTICOS E DE PREVISÃO DE RECURSOS MINERAIS. FOLHA SG.22-X-B ITARARÉ

Conteúdo:

INDICA ÁREAS FAVORÁVEIS A PESQUISA MINERAL, INFORMANDO SOBRE SEU GRAU DE POTENCIALIDADE, INVESTIMENTO EXIGIDO E MÉTODO DE LAVRA ADEQUADO; LOCALIZAÇÃO DAS SUBSTÂNCIAS MINERAIS E SEU "STATUS" DE CONCENTRAÇÃO; DADOS DE RESERVAS E TEORES

Classificação:

RECURSOS MINERAIS

Contratante/Executor:

DNPM/CPRM

Método de elaboração:

INTEGRAÇÃO DAS CARTAS EXECUTADAS PELO PROJETO MAPAS METALOGENÉTICOS E DE PREVISÃO DE RECURSOS MINERAIS. FOLHA SG.22-X-B ITARARÉ E REAVALIAÇÃO DAS CARACTERÍSTICAS METALOGENÉTICAS E GEOECONÔMICAS MAIS IMPORTANTES DA ÁREA

Abrangência (Sigla dos Municípios):

PARCIAL: BS E RB

Tipo de material e estado de conservação:

CRONAFLEX EM BOM ESTADO

Tamanho da prancha (cm):

61 X 155

Quantidade de cartas:

1 CARTA DE CORTE 1°00' X 1°30'

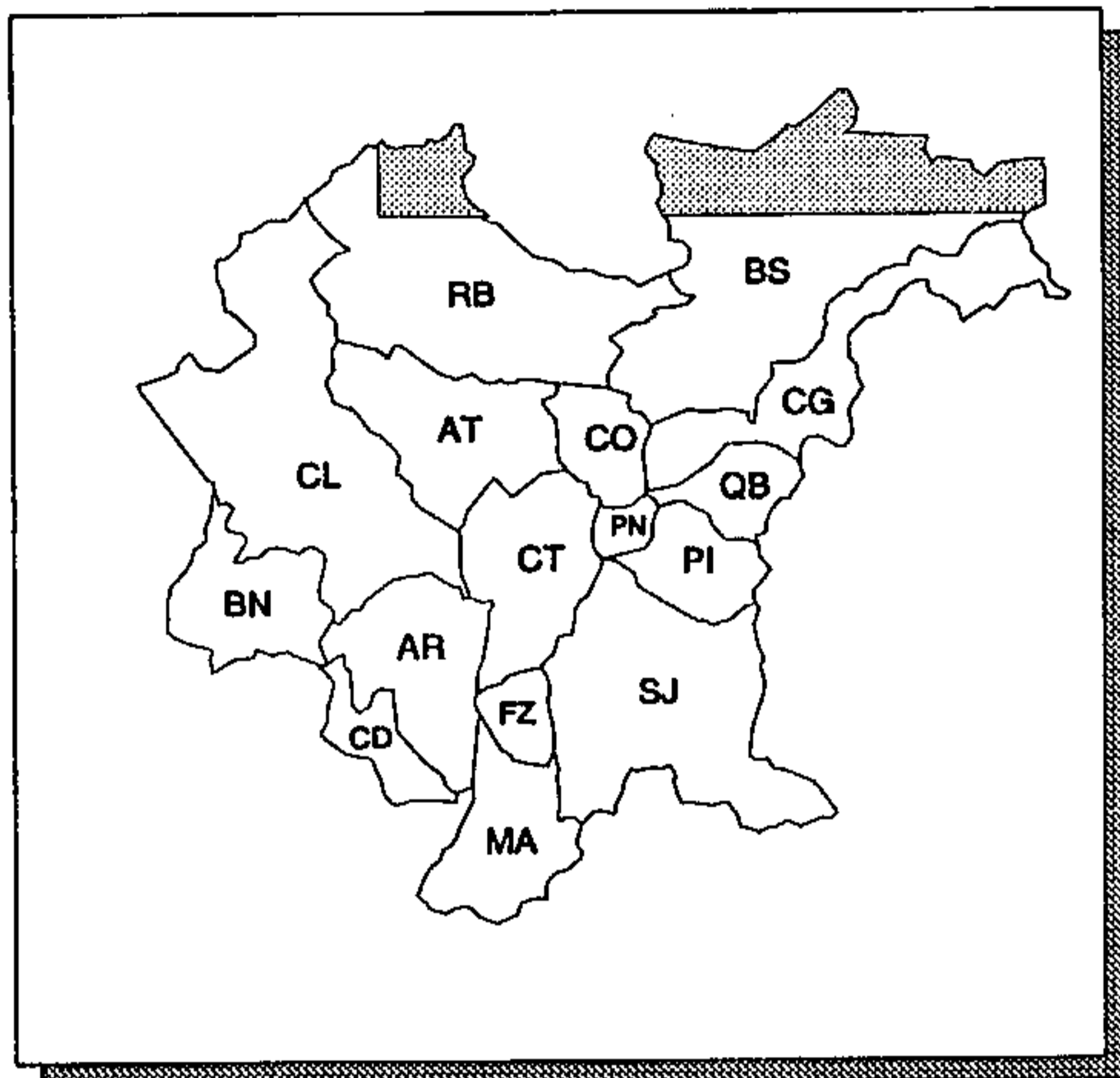

ÁREA LEVANTADA: 

Obtenção de cópias:

SOLICITAR À CPRM - SUREG/SP.

Texto:

RELATÓRIO DE 61 pp. VERSANDO SOBRE: OBJETIVOS, METODOLOGIA, GEOLOGIA REGIONAL, METALOGÊNESE E RECURSOS MINERAIS

Observações:

CARTA EXTRAPOLA OS LIMITES DA RMC

Ano de publicação:

NÃO PUBLICADO

CARTA DE PREVISÃO DE RECURSOS MINERAIS

ESCALA: 1:250.000

ANO DE EXECUÇÃO: 1984

Fonte:

PROJETO MAPAS METALOGENÉTICOS E DE PREVISÃO DE RECURSOS MINERAIS. FOLHA SG.22-X-A TELÊMACO BORBA

Conteúdo:

INDICA ÁREAS FAVORÁVEIS A PESQUISA MINERAL, INFORMANDO SOBRE SEU GRAU DE POTENCIALIDADE, INVESTIMENTO EXIGIDO E MÉTODO DE LAVRA ADEQUADO; LOCALIZAÇÃO DAS SUBSTÂNCIAS MINERAIS E SEU "STATUS" DE CONCENTRAÇÃO; DADOS DE RESERVAS E TEORES

Classificação:

RECURSOS MINERAIS

Contratante/Executor:

DNPM/CPRM

Método de elaboração:

INTEGRAÇÃO DAS CARTAS EXECUTADAS PELO PROJETO MAPAS METALOGENÉTICOS E DE PREVISÃO DE RECURSOS MINERAIS. FOLHA SG.22-X-A TELÊMACO BORBA E REAVALIAÇÃO DAS CARACTERÍSTICAS METALOGENÉTICAS E GEOECONÔMICAS MAIS IMPORTANTES DA ÁREA

Abrangência (Sigla dos Municípios):

PARCIAL: CL E RB

Tipo de material e estado de conservação:

HELIOGRÁFICA EM PAPEL, EM BOM ESTADO

Tamanho da prancha (cm):

60 X 116

Quantidade de cartas:

1 CARTA DE CORTE 1°00' X 1°30'

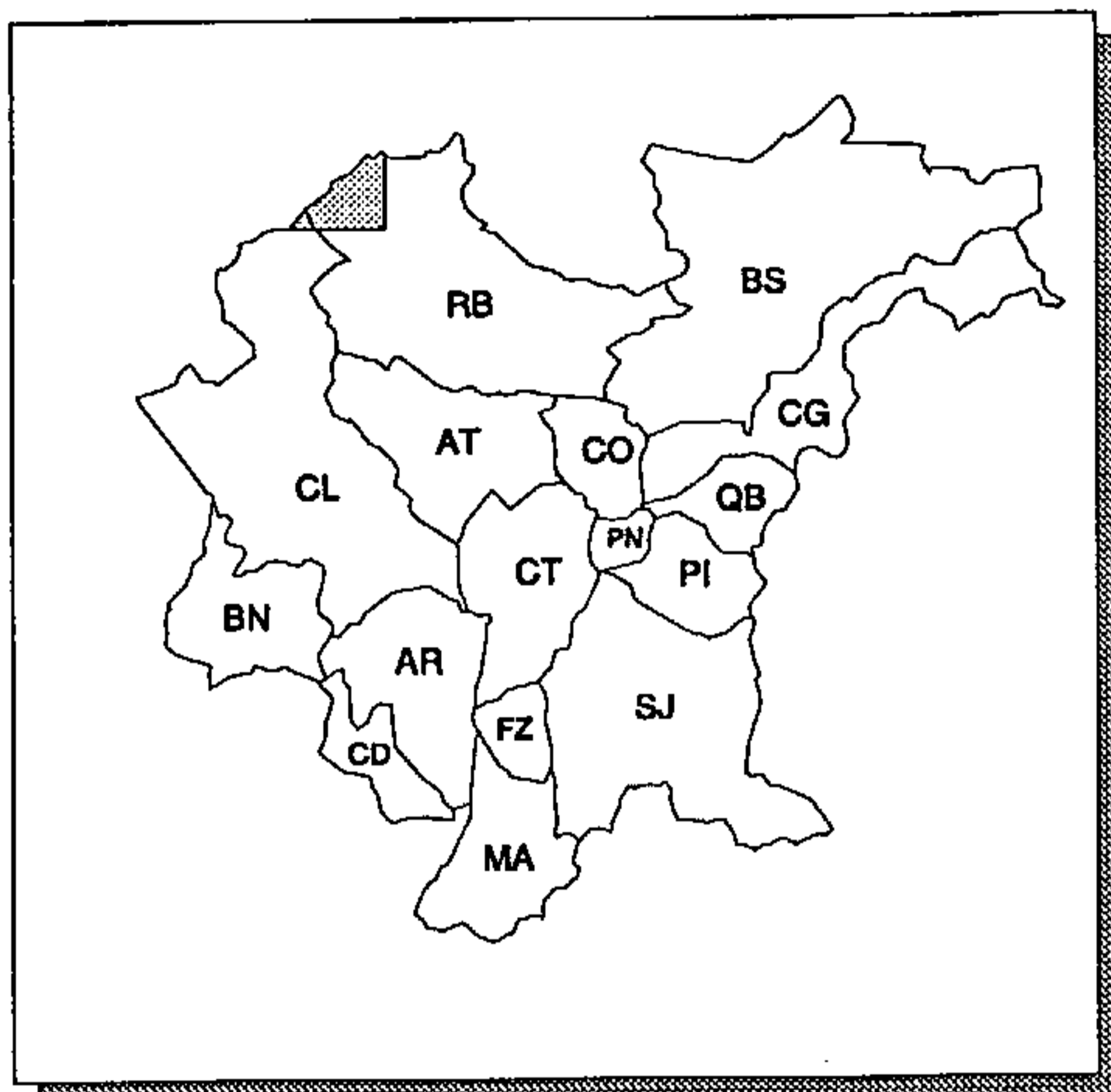

ÁREA LEVANTADA: 

Obtenção de cópias:

SOLICITAR À CPRM - SUREG/SP

Texto:

RELATÓRIO DE 44 pp. VERSANDO SOBRE: OBJETIVOS, METODOLOGIA, EVOLUÇÃO TECTONO-GEOLÓGICA, METALOGÊNESE E RECURSOS MINERAIS

Observações:

CARTA EXTRAPOLA OS LIMITES DA RMC

Ano de publicação:

NÃO PUBLICADO

CARTA DE PREVISÃO DE RECURSOS MINERAIS

ESCALA: 1:250.000

ANO DE EXECUÇÃO: 1985

Fonte:

PROJETO MAPAS METALOGENÉTICOS E DE PREVISÃO DE RECURSOS MINERAIS. FOLHAS SG.22-X-D CURITIBA E SG.23-V-C CANANÉIA

Conteúdo:

INDICA ÁREAS FAVORÁVEIS A PESQUISA MINERAL, INFORMANDO SOBRE SEU GRAU DE POTENCIALIDADE, INVESTIMENTO EXIGIDO E MÉTODO DE LAVRA ADEQUADO; LOCALIZAÇÃO DAS SUBSTÂNCIAS MINERAIS E SEU "STATUS" DE CONCENTRAÇÃO; DADOS DE RESERVAS E TEORES

Classificação:

RECURSOS MINERAIS

Contratante/Executor:

DNPM/CPRM

Método de elaboração:

INTEGRAÇÃO DAS CARTAS EXECUTADAS PELO PROJETO MAPAS METALOGENÉTICOS E DE PREVISÃO DE RECURSOS MINERAIS. FOLHAS SG.22-X-D CURITIBA E SG.23-V-C CANANÉIA E REAVALIAÇÃO DAS CARACTERÍSTICAS METALOGENÉTICAS E GEOECONÔMICAS MAIS IMPORTANTES DA ÁREA

Abrangência (Sigla dos Municípios):

TOTAL: CG, CO, CT, FZ, MA, PI, PN, QB E SJ; PARCIAL: AR, AT, BS, CD, CL E RB

Tipo de material e estado de conservação:

ACETATO EM ÓTIMO ESTADO

Tamanho da prancha (cm):

65 X 130

Quantidade de cartas:

1 CARTA DE CORTE 1°00' X 1°30'

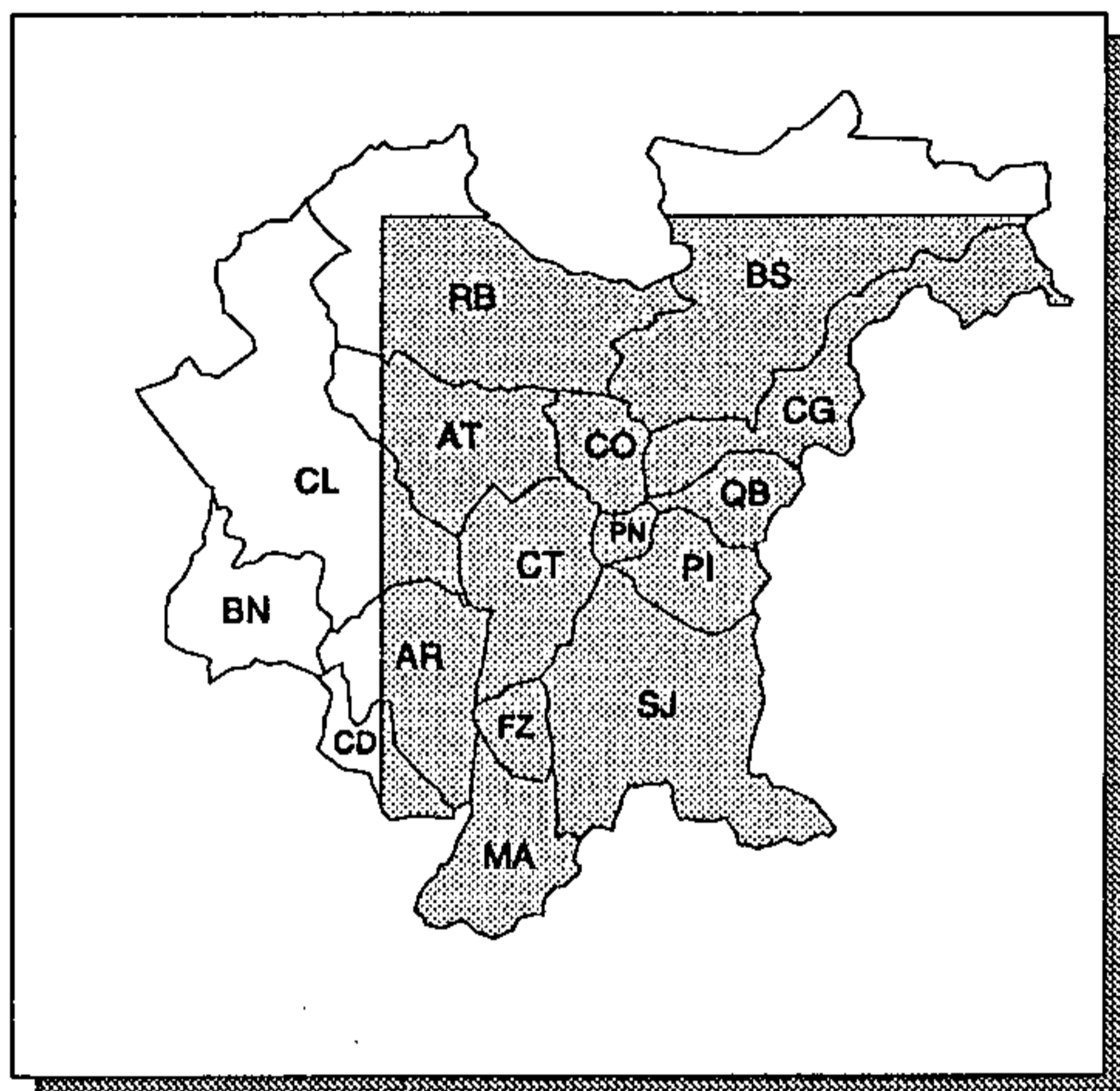

ÁREA LEVANTADA:

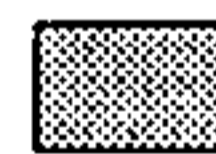

Obtenção de cópias:

SOLICITAR À CPRM - SUREG/SP

Texto:

RELATÓRIO DE 75 pp. VERSANDO SOBRE: OBJETIVOS, METODOLOGIA, EVOLUÇÃO TECTONO-GEOLÓGICA, METALOGÊNESE E RECURSOS MINERAIS

Observações:

CARTA EXTRAPOLA OS LIMITES DA RMC

Ano de publicação:

NÃO PUBLICADO

CARTA DE PREVISÃO DE RECURSOS MINERAIS

ESCALA: 1: 250.000

ANO DE EXECUÇÃO: 1986

Fonte:

PROJETO MAPAS METALOGENÉTICOS E DE PREVISÃO DE RECURSOS MINERAIS. FOLHA SG.22-X-C PONTA GROSSA

Conteúdo:

INDICA ÁREAS FAVORÁVEIS A PESQUISA MINERAL, INFORMANDO SOBRE SEU GRAU DE POTENCIALIDADE, INVESTIMENTO EXIGIDO E MÉTODO DE LAVRA ADEQUADO; LOCALIZAÇÃO DAS SUBSTÂNCIAS MINERAIS E SEU "STATUS" DE CONCENTRAÇÃO; DADOS DE RESERVAS E TEORES

Classificação:

RECURSOS MINERAIS

Contratante/Executor:

DNPM/CPRM

Método de elaboração:

INTEGRAÇÃO DAS CARTAS EXECUTADAS PELO PROJETO MAPAS METALOGENÉTICOS E DE PREVISÃO DE RECURSOS MINERAIS. FOLHA SG.22-X-C PONTA GROSSA E REVALIAÇÃO DAS CARACTERÍSTICAS METALOGENÉTICAS E GEOECONÔMICAS MAIS IMPORTANTES DA ÁREA

Abrangência (Sigla dos Municípios):

TOTAL: BN; PARCIAL: AR, AT, CD, CL E RB

Tipo de material e estado de conservação:

CRONAFLEX EM ÓTIMO ESTADO

Tamanho da prancha (cm):

60 X 122

Quantidade de cartas:

1 CARTA DE CORTE 1°00' X 1°30'

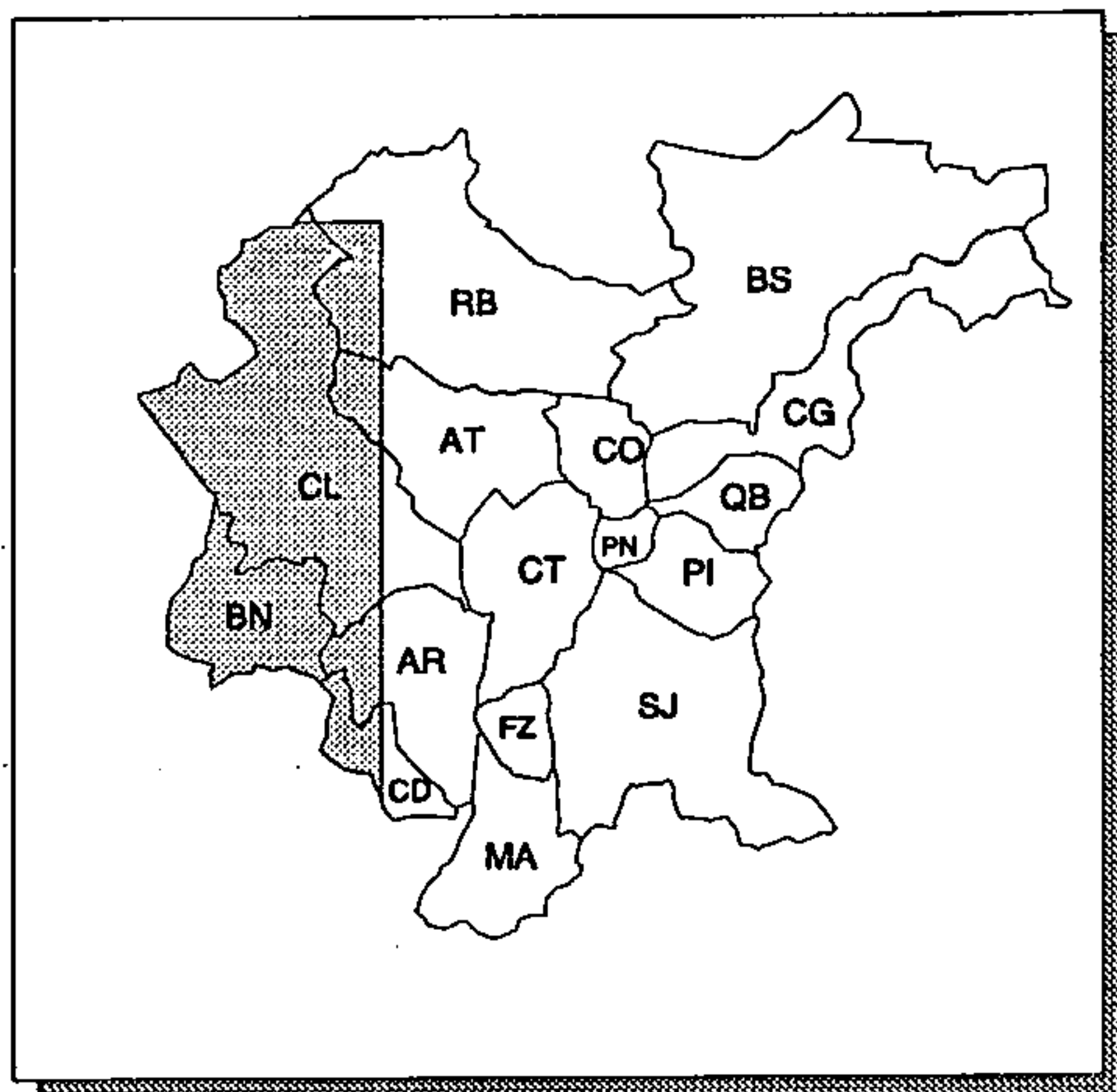

ÁREA LEVANTADA:



Obtenção de cópias:

SOLICITAR À CPRM - SUREG/SP

Texto:

RELATÓRIO DE 59 pp. VERSANDO SOBRE: OBJETIVOS, METODOLOGIA, EVOLUÇÃO TECTONO-GEOLÓGICA, METALOGÊNESE E RECURSOS MINERAIS

Observações:

CARTA EXTRAPOLA OS LIMITES DA RMC

Ano de publicação:

NÃO PUBLICADO

CARTA DE RECURSOS MINERAIS

ESCALA: 1:100.000

ANO DE EXECUÇÃO: 1992 - 1993

Fonte:

PROJETO CURITIBA

Conteúdo:

LOCALIZAÇÃO DAS MINERALIZAÇÕES CLASSIFICADAS QUANTO AO "STATUS" (OCORRÊNCIA, MINA); INDICAÇÃO DE ÁREAS COM POTENCIAL MINERAL; DADOS ECONÔMICOS E DESCRIÇÃO DAS CARACTERÍSTICAS GERAIS DAS ROCHAS

Classificação:

RECURSOS MINERAIS

Contratante/Executor:

CPRM

Método de elaboração:

COMPILAÇÃO BIBLIOGRÁFICA

Abrangência (Sigla dos Municípios):

TOTAL: CO E PN; PARCIAL: AR, AT, BS, CG, CL, CT, PI, QB, RB E SJ

Tipo de material e estado de conservação:

POLYESTER COM DESENHO E COLORIDO A LÁPIS, EM BOM ESTADO

Tamanho da prancha (cm):

71 X 110

Quantidade de cartas:

1 CARTA DE CORTE 30' X 30'

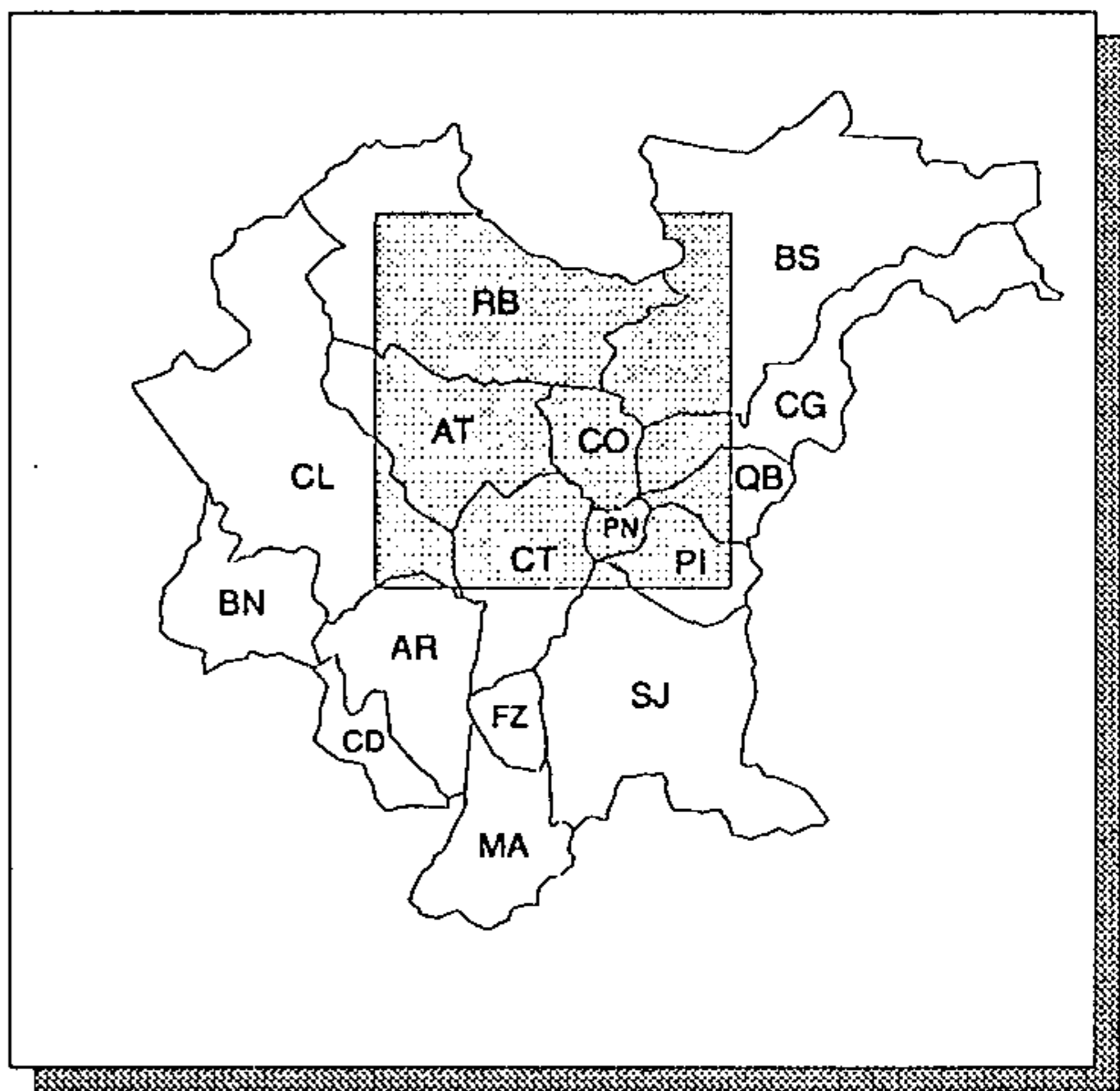

ÁREA LEVANTADA:



Obtenção de cópias:

SOLICITAR À CPRM - SUREG/SP

Texto:

SEM TEXTO

Observações:

PROJETO EM EXECUÇÃO

Ano de publicação:

INÉDITO

CARTA DE RECURSOS MINERAIS

ESCALA: 1:250.000

ANO DE EXECUÇÃO: 1983

Fonte:

PROJETO MAPAS METALOGENÉTICOS E DE PREVISÃO DE RECURSOS MINERAIS. FOLHA SG.22-X-A TELÊMACO BORBA

Conteúdo:

LOCALIZAÇÃO DAS MINERALIZAÇÕES CLASSIFICADAS QUANTO AO "STATUS" (INDÍCIO, OCORRÊNCIA, DEPÓSITO, JAZIDA), TIPO E MÉTODO DE LAVRA (MINA, GARIMPO, CÉU ABERTO, SUBTERRÂNEA) E SITUAÇÃO OPERACIONAL (EM ATIVIDADE E PARALISADA)

Classificação:

RECURSOS MINERAIS

Contratante/Executor:

DNPM/CPRM

Método de elaboração:

COMPILAÇÃO BIBLIOGRÁFICA E CONSULTA AOS RELATÓRIOS DO DNPM NAS ÁREAS COM RELATÓRIO DE PESQUISA APROVADO, REQUERIMENTO DE LAVRA, DECRETO DE LAVRA, MANIFESTO DE MINA E LICENCIAMENTO APROVADO

Abrangência (Sigla dos Municípios):

PARCIAL: CL E RB

Tipo de material e estado de conservação:

POLYESTER COM DESENHO A LÁPIS, EM BOM ESTADO.

Tamanho da prancha (cm):

60 X 85

Quantidade de cartas:

1 CARTA DE CORTE 1°00' X 1°30'

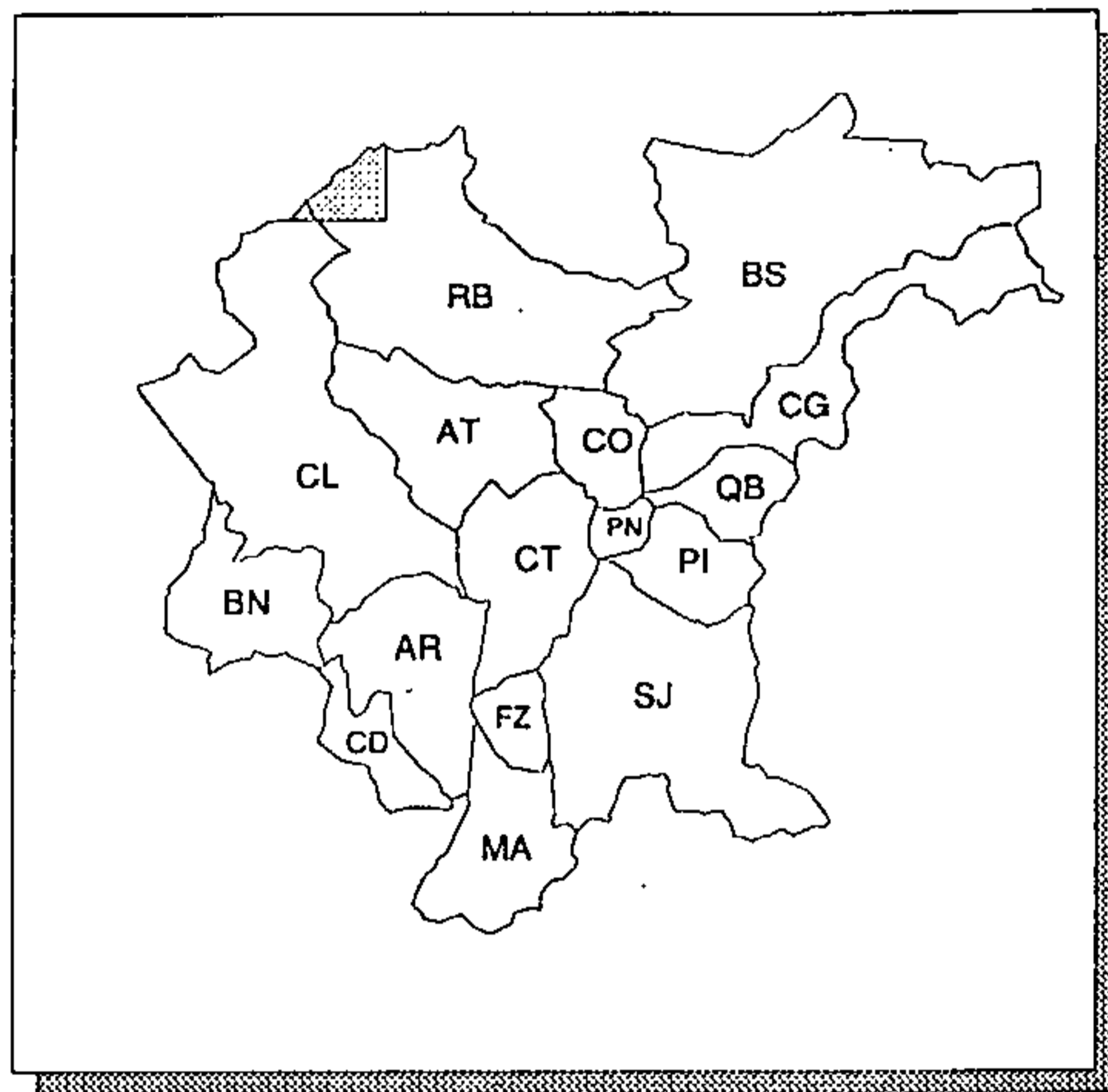

ÁREA LEVANTADA: 

Obtenção de cópias:

SOLICITAR À CPRM - SUREG/SP

Texto:

RELATÓRIO DE 44 pp. VERSANDO SOBRE: OBJETIVOS, METODOLOGIA, EVOLUÇÃO TECTONO-GEOLÓGICA, METALOGÊNESE E RECURSOS MINERAIS

Observações:

CARTA EXTRAPOLA OS LIMITES DA RMC

Ano de publicação:

NÃO PUBLICADO

CARTA DE RECURSOS MINERAIS

ESCALA: 1:250.000

ANO DE EXECUÇÃO: 1985

Fonte:

PROJETO MAPAS METALOGENÉTICOS E DE PREVISÃO DE RECURSOS MINERAIS. FOLHAS SG.22-X-D CURITIBA E SG.23-V-C CANANÉIA

Conteúdo:

LOCALIZAÇÃO DAS MINERALIZAÇÕES CLASSIFICADAS QUANTO AO "STATUS" (INDÍCIO, OCORRÊNCIA, DEPÓSITO, JAZIDA), TIPO E MÉTODO DE LAVRA (MINA, GARIMPO, CÉU ABERTO, SUBTERRÂNEA) E SITUAÇÃO OPERACIONAL (EM ATIVIDADE E PARALISADA)

Classificação:

RECURSOS MINERAIS

Contratante/Executor:

DNPM/CPRM

Método de elaboração:

COMPILAÇÃO BIBLIOGRÁFICA E CONSULTA AOS RELATÓRIOS DO DNPM NAS ÁREAS COM RELATÓRIO DE PESQUISA APROVADO, REQUERIMENTO DE LAVRA, DECRETO DE LAVRA, MANIFESTO DE MINA E LICENCIAMENTO APROVADO

Abrangência (Sigla dos Municípios):

TOTAL: CG, CO, CT, FZ, MA, PI, PN, QB E SJ; PARCIAL: AR, AT, BS, CD, CL E RB

Tipo de material e estado de conservação:

HELIOGRÁFICA EM PAPEL, EM BOM ESTADO

Tamanho da prancha (cm):

60 X 90

Quantidade de cartas:

1 CARTA DE CORTE 1°00' X 1°30'

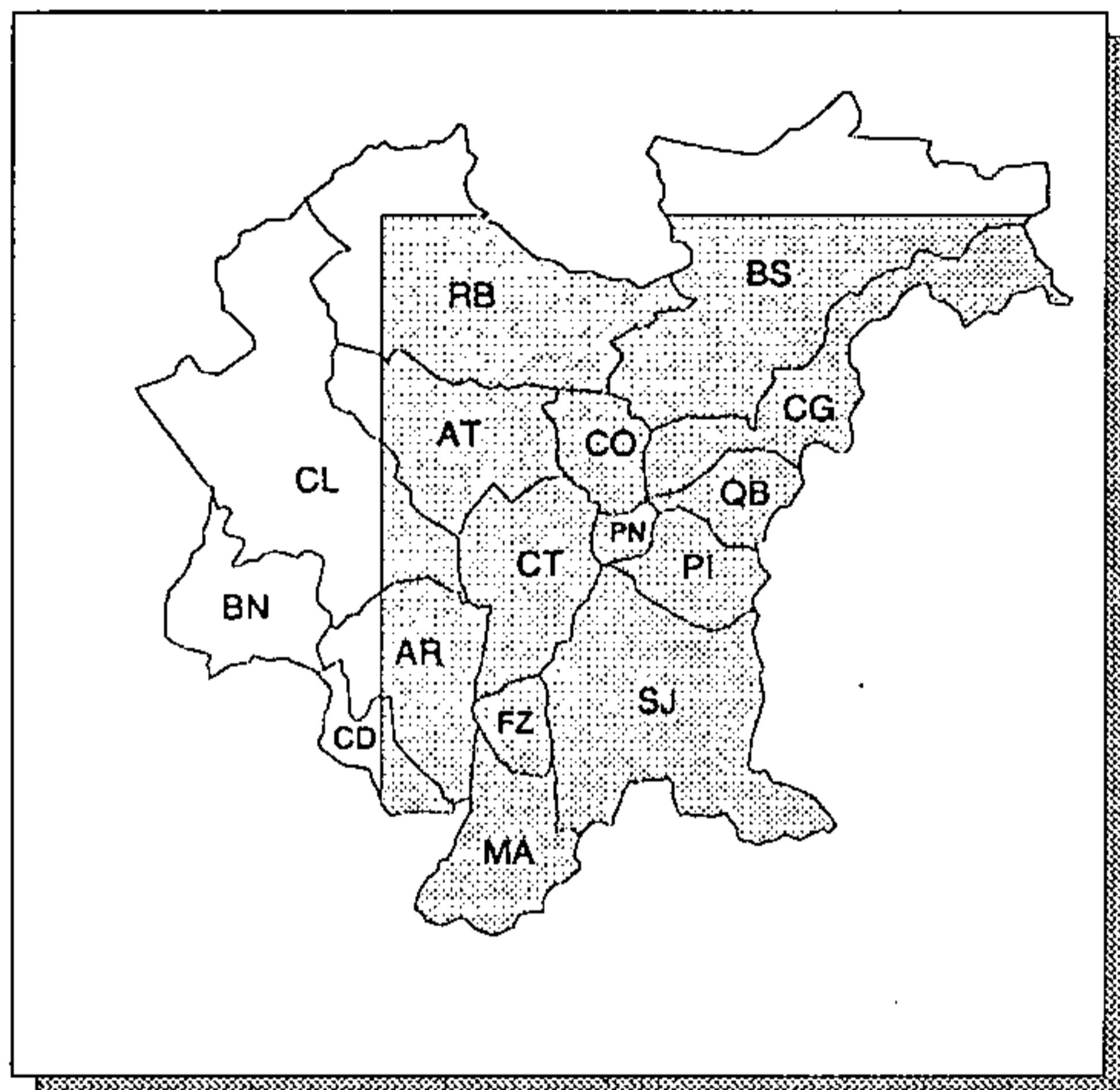

ÁREA LEVANTADA:



Obtenção de cópias:

SOLICITAR À CPRM - SUREG/SP

Texto:

RELATÓRIO DE 75 pp. VERSANDO SOBRE: OBJETIVOS, METODOLOGIA, EVOLUÇÃO TECTONO-GEOLÓGICA, METALOGÊNESE E RECURSOS MINERAIS

Observações:

CARTA EXTRAPOLA OS LIMITES DA RMC

Ano de publicação:

NÃO PUBLICADO

CARTA DE RECURSOS MINERAIS

ESCALA: 1:250.000

ANO DE EXECUÇÃO: 1986

Fonte:

PROJETO MAPAS METALOGENÉTICOS E DE PREVISÃO DE RECURSOS MINERAIS. FOLHA SG.22-X-C PONTA GROSSA

Conteúdo:

LOCALIZAÇÃO DAS MINERALIZAÇÕES CLASSIFICADAS QUANTO AO "STATUS" (INDÍCIO, OCORRÊNCIA, DEPÓSITO, JAZIDA), TIPO E MÉTODO DE LAVRA (MINA, GARIMPO, CÉU ABERTO, SUBTERRÂNEA) E SITUAÇÃO OPERACIONAL (EM ATIVIDADE E PARALISADA)

Classificação:

RECURSOS MINERAIS

Contratante/Executor:

DNPM/CPRM

Método de elaboração:

COMPILAÇÃO BIBLIOGRÁFICA E CONSULTA AOS RELATÓRIOS DO DNPM PARA ÁREAS COM RELATÓRIO DE PESQUISA APROVADO, REQUERIMENTO DE LAVRA, DECRETO DE LAVRA, MANIFESTO DE MINA E LICENCIAMENTO APROVADO

Abrangência (Sigla dos Municípios):

TOTAL: BN; PARCIAL: AR, AT, CD, CL E RB

Tipo de material e estado de conservação:

HELIOGRÁFICA EM PAPEL, EM BOM ESTADO

Tamanho da prancha (cm):

60 X 122

Quantidade de cartas:

1 CARTA DE CORTE 1°00' X 1°30'

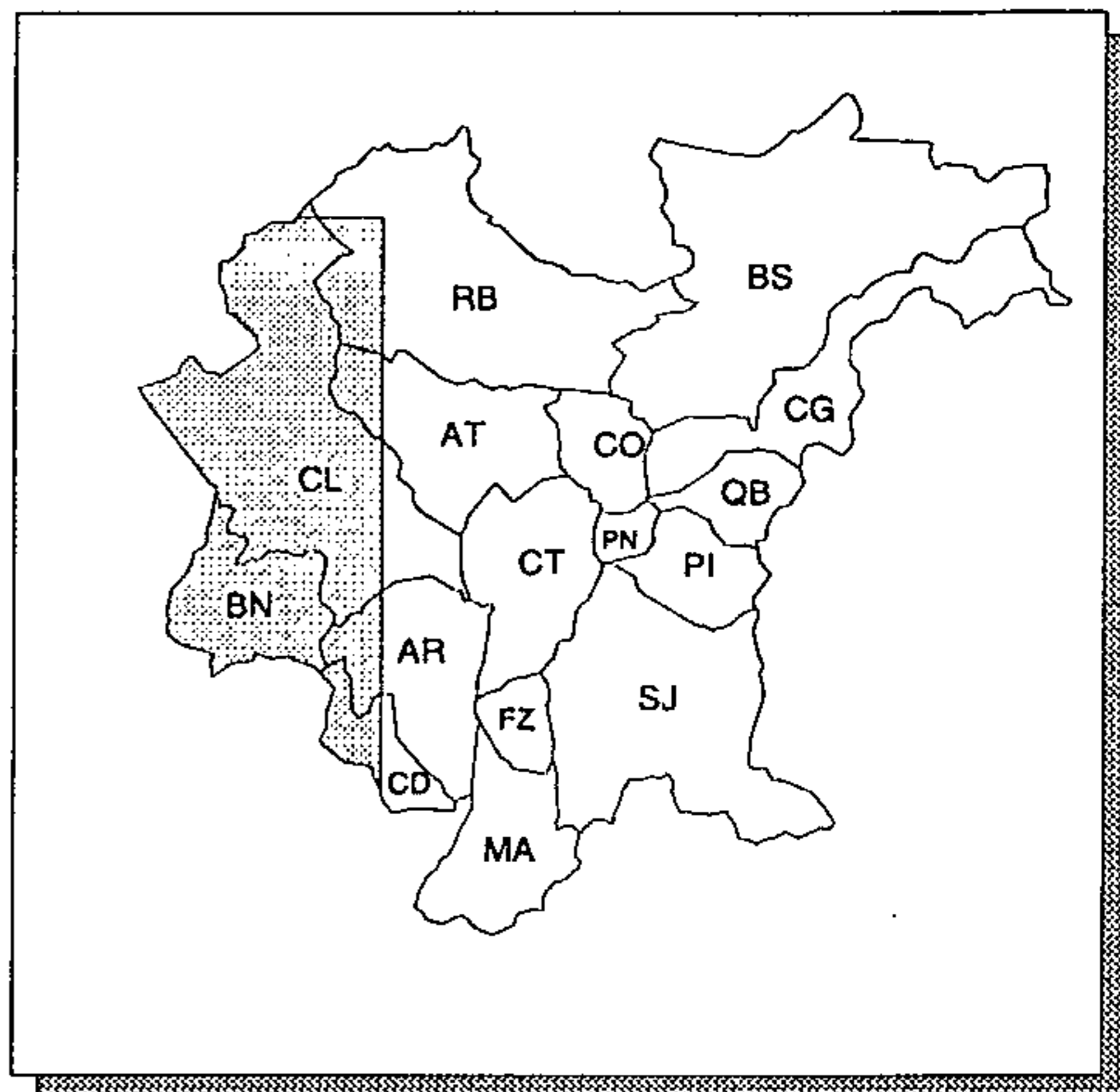

ÁREA LEVANTADA: 

Obtenção de cópias:

SOLICITAR À CPRM - SUREG/SP

Texto:

RELATÓRIO DE 59 pp. VERSANDO SOBRE: OBJETIVOS, METODOLOGIA, EVOLUÇÃO TECTONO-GEOLÓGICA, METALOGÊNESE E RECURSOS MINERAIS

Observações:

CARTA EXTRAPOLA OS LIMITES DA RMC

Ano de publicação:

NÃO PUBLICADO

CARTA DE RECURSOS MINERAIS

ESCALA: 1:250.000

ANO DE EXECUÇÃO: 1986

Fonte:

PROJETO MAPAS METALOGENÉTICOS E DE PREVISÃO DE RECURSOS MINERAIS. FOLHA SG.22-X-B ITARARÉ

Conteúdo:

LOCALIZAÇÃO DAS MINERALIZAÇÕES CLASSIFICADAS QUANTO AO "STATUS" (INDÍCIO, OCORRÊNCIA, DEPÓSITO, JAZIDA), TIPO E MÉTODO DE LAVRA (MINA, GARIMPO, CÉU ABERTO, SUBTERRÂNEA) E SITUAÇÃO OPERACIONAL (EM ATIVIDADE E PARALISADA)

Classificação:

RECURSOS MINERAIS

Contratante/Executor:

DNPM/CPRM

Método de elaboração:

COMPILAÇÃO BIBLIOGRÁFICA E CONSULTA AOS RELATÓRIOS DO DNPM NAS ÁREAS COM RELATÓRIO DE PESQUISA APROVADO, REQUERIMENTO DE LAVRA, DECRETO DE LAVRA, MANIFESTO DE MINA E LICENCIAMENTO APROVADO

Abrangência (Sigla dos Municípios):

PARCIAL: BS E RB

Tipo de material e estado de conservação:

POLYESTER COM DESENHO A LÁPIS, EM BOM ESTADO

Tamanho da prancha (cm):

60 X 83

Quantidade de cartas:

1 CARTA DE CORTE 1°00' X 1°30'

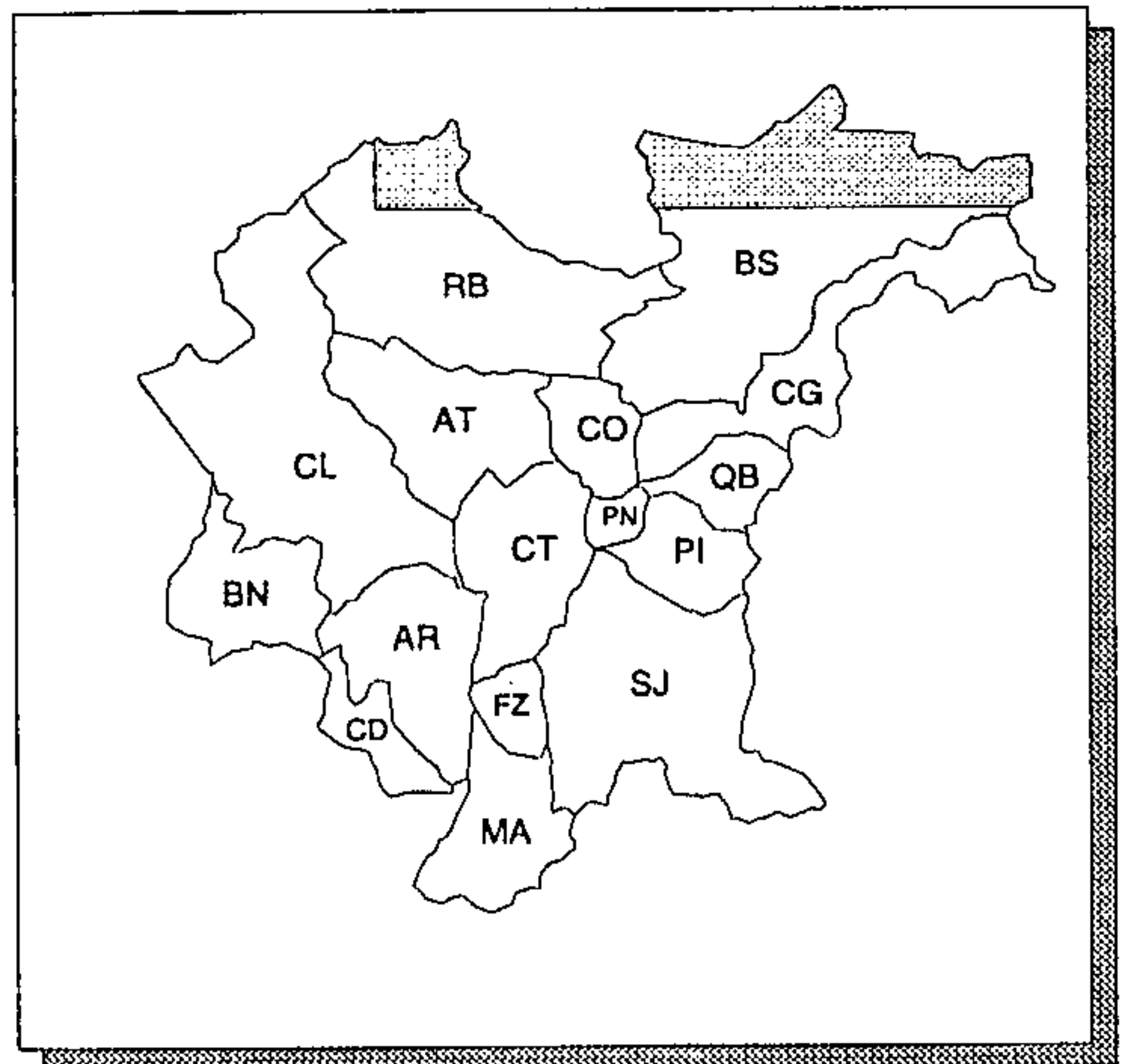

ÁREA LEVANTADA:

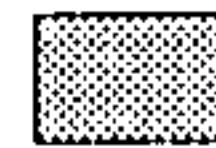

Obtenção de cópias:

SOLICITAR À CPRM - SUREG/SP

Texto:

RELATÓRIO DE 61 pp. VERSANDO SOBRE: OBJETIVOS, METODOLOGIA, GEOLOGIA REGIONAL, METALOGÊNESE E RECURSOS MINERAIS

Observações:

CARTA EXTRAPOLA OS LIMITES DA RMC

Ano de publicação:

NÃO PUBLICADO

CARTA METALOGENÉTICA

ESCALA: 1:250.000

ANO DE EXECUÇÃO: 1984

Fonte:

PROJETO MAPAS METALOGENÉTICOS E DE PREVISÃO DE RECURSOS MINERAIS. FOLHA SG.22-X-B ITARARÉ

Conteúdo:

BASE TECTONO-GEOLÓGICA COM LOCALIZAÇÃO DAS MINERALIZAÇÕES E DADOS SOBRE A SUA MORFOLOGIA, GÊNESE, SUBSTÂNCIA MINERAL PRINCIPAL, ASSOCIAÇÃO METALOGENÉTICA-MINERALÓGICA, E INDICAÇÃO DE ANOMALIAS GEOQUÍMICAS E GEOFÍSICAS

Classificação:

RECURSOS MINERAIS

Contratante/Executor:

DNPM/CPRM

Método de elaboração:

INTEGRAÇÃO DAS CARTAS EXECUTADAS PELO PROJETO MAPAS METALOGENÉTICOS E DE PREVISÃO DE RECURSOS MINERAIS. FOLHA SG.22-X-B ITARARÉ E REAVALIAÇÃO DAS CARACTERÍSTICAS METALOGENÉTICAS E GEOECONÔMICAS MAIS IMPORTANTES DA ÁREA

Abrangência (Sigla dos Municípios):

PARCIAL: BS E RB

Tipo de material e estado de conservação:

CRONAFLEX EM BOM ESTADO

Tamanho da prancha (cm):

61 X 102

Quantidade de cartas:

1 CARTA DE CORTE 1°00' X 1°30'

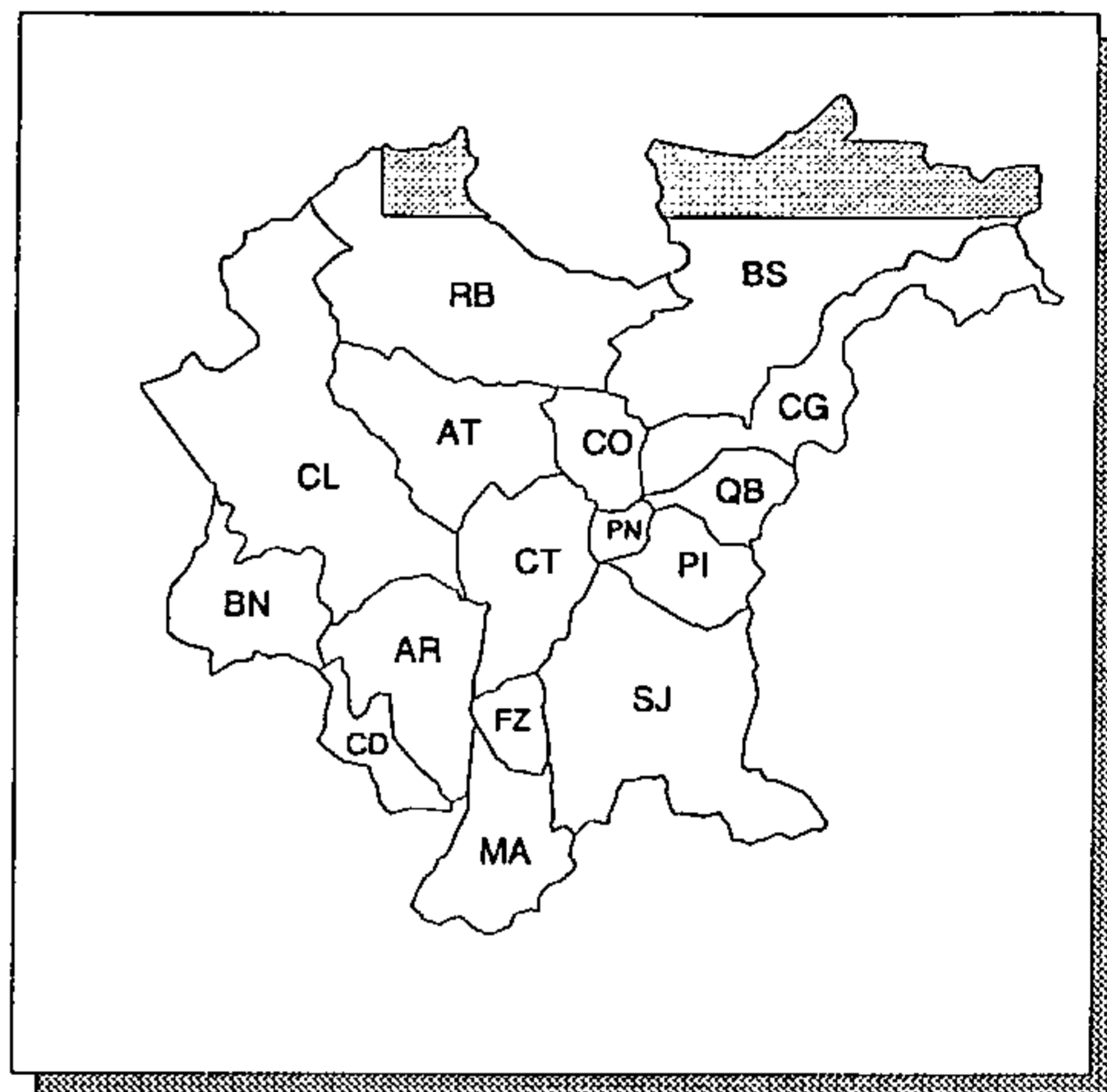

ÁREA LEVANTADA: 

Obtenção de cópias:

SOLICITAR À CPRM - SUREG/SP

Texto:

RELATÓRIO DE 61 pp. VERSANDO SOBRE: OBJETIVOS, METODOLOGIA, GEOLOGIA REGIONAL, METALOGÊNESE E RECURSOS MINERAIS

Observações:

CARTA EXTRAPOLA OS LIMITES DA RMC

Ano de publicação:

NÃO PUBLICADO

CARTA METALOGENÉTICA

ESCALA: 1:250.000

ANO DE EXECUÇÃO: 1984

Fonte:

PROJETO MAPAS METALOGENÉTICOS E DE PREVISÃO DE RECURSOS MINERAIS. FOLHA SG.22-X-A TELÊMACO BORBA

Conteúdo:

BASE TECTONO-GEOLÓGICA COM A LOCALIZAÇÃO DAS MINERALIZAÇÕES E DADOS SOBRE A SUA MORFOLOGIA, GÊNESE, SUBSTÂNCIA MINERAL PRINCIPAL, ASSOCIAÇÃO METALOGENÉTICA-MINERALÓGICA, E INDICAÇÃO DE ANOMALIAS GEOQUÍMICAS E GEOFÍSICAS

Classificação:

RECURSOS MINERAIS

Contratante/Executor:

DNPM/CPRM

Método de elaboração:

INTEGRAÇÃO DAS CARTAS EXECUTADAS PELO PROJETO MAPAS METALOGENÉTICOS E DE PREVISÃO DE RECURSOS MINERAIS. FOLHA SG.22-X-A TELÊMACO BORBA E REAVALIAÇÃO DAS CARACTERÍSTICAS METALOGENÉTICAS E GEOECONÔMICAS MAIS IMPORTANTES DA ÁREA

Abrangência (Sigla dos Municípios):

PARCIAL: CL E RB

Tipo de material e estado de conservação:

HELIOGRÁFICA EM PAPEL, EM BOM ESTADO

Tamanho da prancha (cm):

60 X 103

Quantidade de cartas:

1 CARTA DE CORTE 1°00' X 1°30'

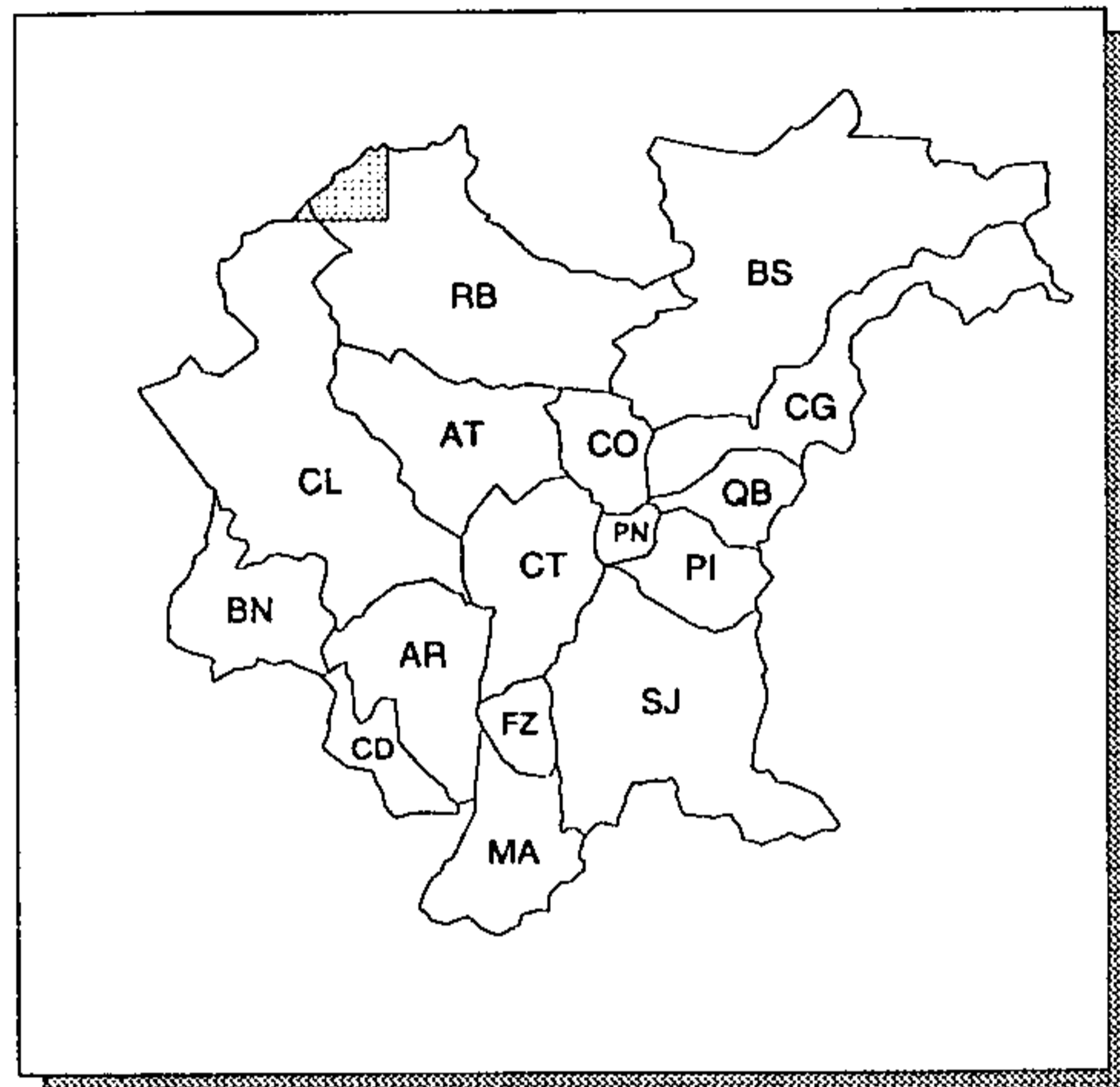

ÁREA LEVANTADA: 

Obtenção de cópias:

SOLICITAR À CPRM - SUREG/SP.

Texto:

RELATÓRIO DE 44 pp. VERSANDO SOBRE: OBJETIVOS, METODOLOGIA, EVOLUÇÃO TECTONO-GEOLÓGICA, METALOGÊNESE E RECURSOS MINERAIS

Observações:

CARTA EXTRAPOLA OS LIMITES DA RMC

Ano de publicação:

NÃO PUBLICADO

CARTA METALOGENÉTICA

ESCALA: 1:250.000

ANO DE EXECUÇÃO: 1985

Fonte:

PROJETO MAPAS METALOGENÉTICOS E DE PREVISÃO DE RECURSOS MINERAIS. FOLHAS SG.22-X-D CURITIBA E SG.23-V-C CANANÉIA

Conteúdo:

BASE TECTONO-GEOLÓGICA COM A LOCALIZAÇÃO DAS MINERALIZAÇÕES E DADOS SOBRE A SUA MORFOLOGIA, GÊNESE, SUBSTÂNCIA MINERAL PRINCIPAL, ASSOCIAÇÃO METALOGENÉTICA-MINERALÓGICA, E INDICAÇÃO DE ANOMALIAS GEOQUÍMICAS E GEOFÍSICAS

Classificação:

RECURSOS MINERAIS

Contratante/Executor:

DNPM/CPRM

Método de elaboração:

INTEGRAÇÃO DAS CARTAS EXECUTADAS PELO PROJETO MAPAS METALOGENÉTICOS E DE PREVISÃO DE RECURSOS MINERAIS. FOLHAS SG.22-X-D CURITIBA E SG.23-V-C CANANÉIA E REAVIAÇÃO DAS CARACTERÍSTICAS METALOGENÉTICAS E GEOECONÔMICAS MAIS IMPORTANTES DA ÁREA

Abrangência (Sigla dos Municípios):

TOTAL: CG, CO, CT, FZ, MA, PI, PN, QB E SJ; PARCIAL: AR, AT, BS, CD, CL E RB

Tipo de material e estado de conservação:

ACETATO EM ÓTIMO ESTADO

Tamanho da prancha (cm):

63 X 114

Quantidade de cartas:

1 CARTA DE CORTE 1°00' X 1°30'

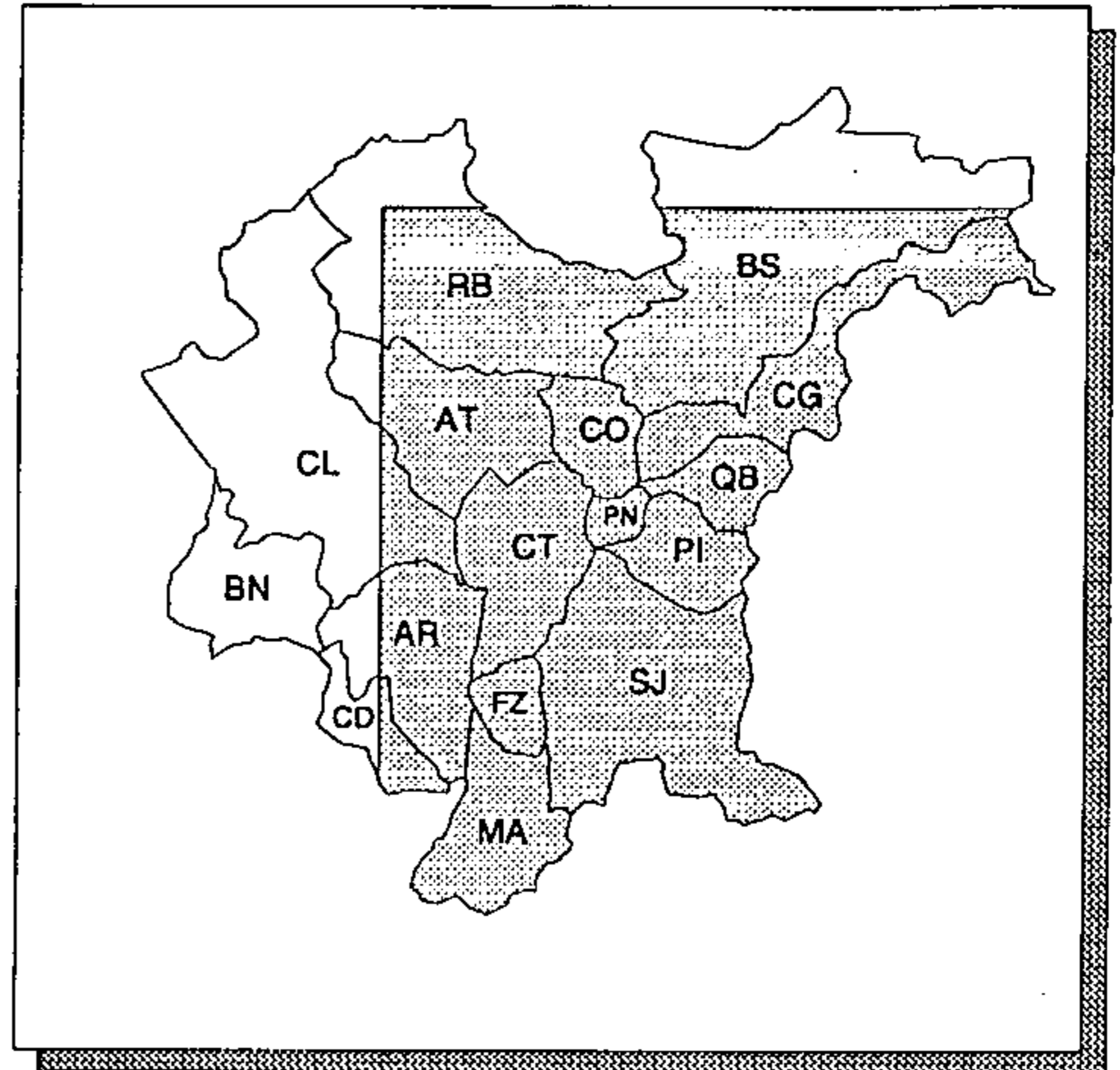

ÁREA LEVANTADA: 

Obtenção de cópias:

SOLICITAR À CPRM - SUREG/SP

Texto:

RELATÓRIO DE 75 pp. VERSANDO SOBRE: OBJETIVOS, METODOLOGIA, EVOLUÇÃO TECTONO-GEOLÓGICA, METALOGÊNESE E RECURSOS MINERAIS

Observações:

CARTA EXTRAPOLA OS LIMITES DA RMC

Ano de publicação:

NÃO PUBLICADO

CARTA METALOGENÉTICA

ESCALA: 1:250.000

ANO DE EXECUÇÃO: 1986

Fonte:

PROJETO MAPAS METALOGENÉTICOS E DE PREVISÃO DE RECURSOS MINERAIS. FOLHA SG.22-X-C PONTA GROSSA

Conteúdo:

BASE TECTONO-GEOLÓGICA COM A LOCALIZAÇÃO DAS MINERALIZAÇÕES E DADOS SOBRE A SUA MORFOLOGIA, GÊNESE, SUBSTÂNCIA MINERAL PRINCIPAL, ASSOCIAÇÃO METALOGENÉTICA-MINERALÓGICA, E INDICAÇÃO DE ANOMALIAS GEOQUÍMICAS E GEOFÍSICAS

Classificação:

RECURSOS MINERAIS

Contratante/Executor:

DNPM/CPRM

Método de elaboração:

INTEGRAÇÃO DAS CARTAS EXECUTADAS PELO PROJETO MAPAS METALOGENÉTICOS E DE PREVISÃO DE RECURSOS MINERAIS. FOLHA SG.22-X-C PONTA GROSSA E REAVALIAÇÃO DAS CARACTERÍSTICAS METALOGENÉTICAS E GEOECONÔMICAS MAIS IMPORTANTES DA ÁREA

Abrangência (Sigla dos Municípios):

TOTAL: BN; PARCIAL: AR, AT, CD, CL E RB

Tipo de material e estado de conservação:

CRONAFLEX EM ÓTIMO ESTADO

Tamanho da prancha (cm):

60 X 102

Quantidade de cartas:

1 CARTA DE CORTE 1°00' X 1°30'

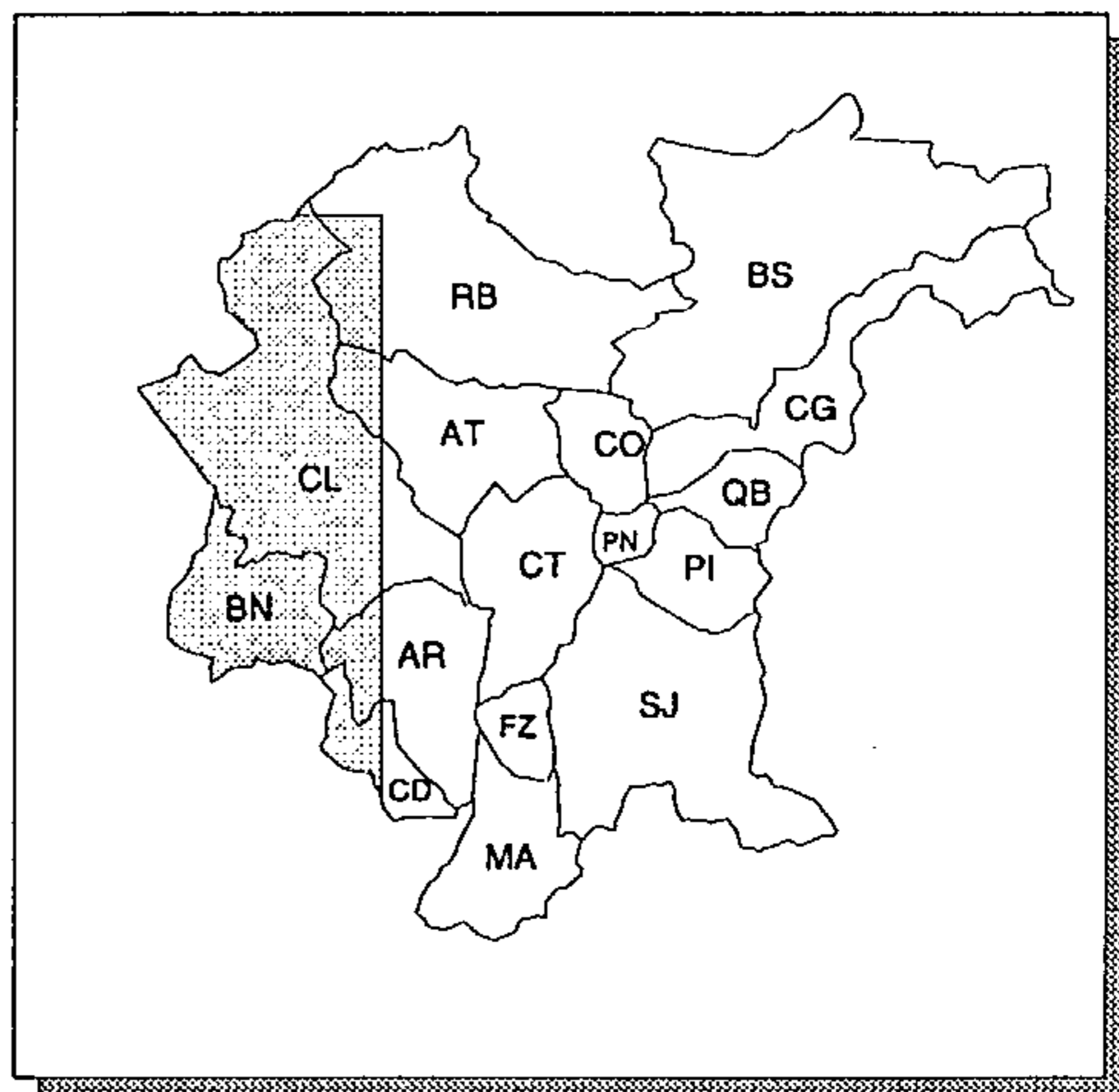

ÁREA LEVANTADA:



v7

Obtenção de cópias:

SOLICITAR À CPRM - SUREG/SP

Texto:

RELATÓRIO DE 59 pp. VERSANDO SOBRE: OBJETIVOS, METODOLOGIA, EXECUÇÃO TECTONO-GEOLÓGICA, METALOGÊNESE E RECURSOS MINERAIS

Observações:

CARTA EXTRAPOLA OS LIMITES DA RMC

Ano de publicação:

NÃO PUBLICADO

MAPA DO POTENCIAL MINERAL PARA NÃO-METÁLICOS

ESCALA: 1:50.000

ANO DE EXECUÇÃO: 1988 - 1989 - 1990

Fonte:

PROJETO PLANO DIRETOR DE MINERAÇÃO PARA A REGIÃO METROPOLITANA DE CURITIBA. POTENCIAL MINERAL PARA NÃO METÁLICOS

Conteúdo:

INDICA ÁREAS POTENCIAIS PARA MINERAIS NÃO METÁLICOS, COM INFORMAÇÕES SOBRE DADOS ECONÔMICOS E PRIORIDADES PARA IMPLANTAÇÃO DE PROJETOS DE LAVRA; LOCALIZAÇÃO DAS MINERALIZAÇÕES E CADASTRO DA ATIVIDADE MINERÁRIA

Classificação:

RECURSOS MINERAIS

Contratante/Executor:

DNPW/CPRM

Método de elaboração:

COMPILAÇÃO DE DADOS GEOLÓGICOS, CADASTRAMENTO DAS ATIVIDADES MINERÁRIAS, SELEÇÃO DE ÁREAS PRIORITÁRIAS, PROSPECÇÃO E AVALIAÇÃO DO POTENCIAL MINERAL

Abrangência (Sigla dos Municípios):

TOTAL: AR, AT, CO, CT, FZ E PN; PARCIAL: BN, BS, CD, CG, CL, MA, PI, QB, RB E SJ

Tipo de material e estado de conservação:

POLYESTER EM BOM ESTADO

Tamanho da prancha (cm):

70 X 90

Quantidade de cartas:

10 CARTAS DE CORTE 15' X 15'

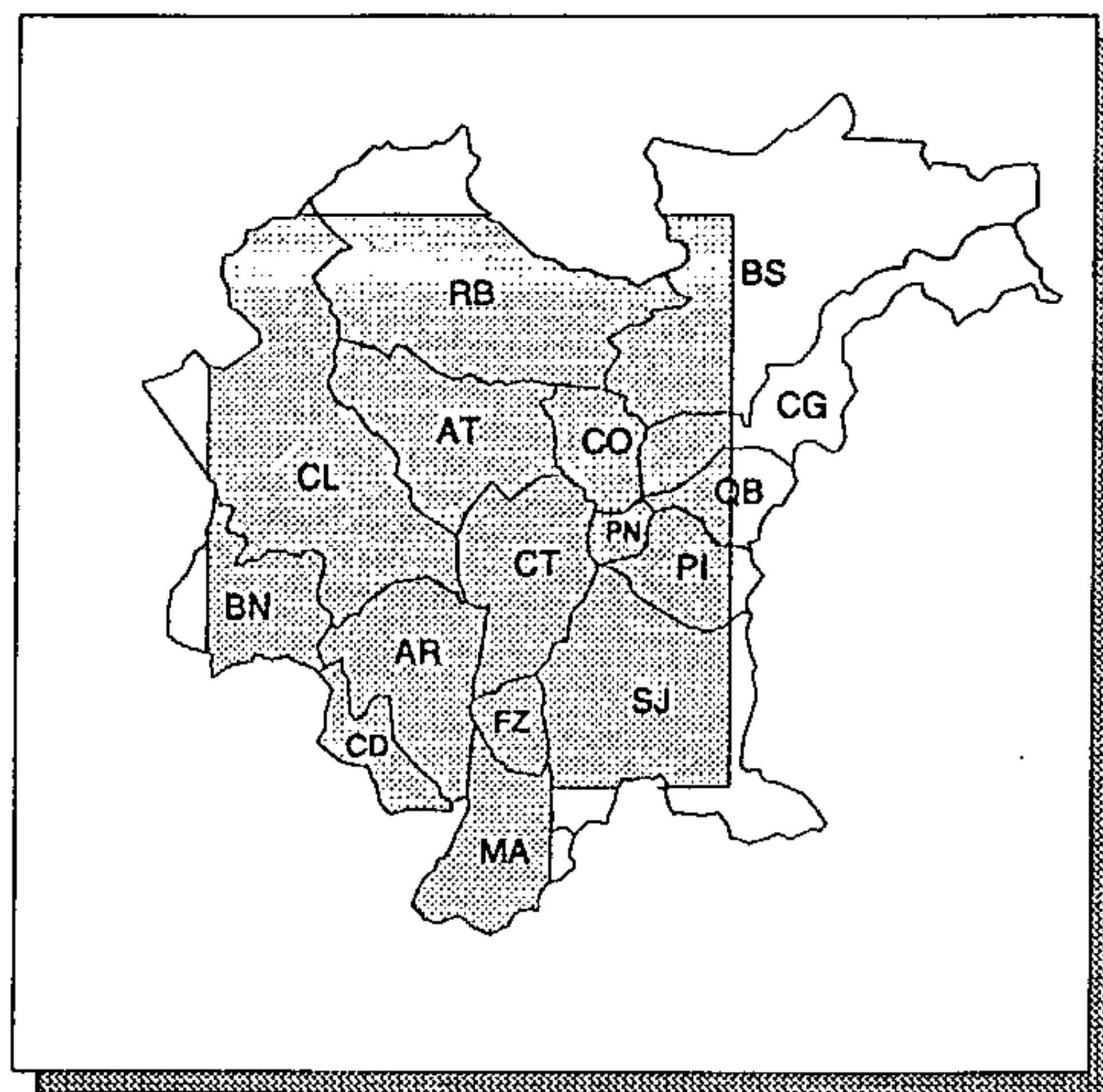

ÁREA LEVANTADA: 

Obtenção de cópias:

SOLICITAR À CPRM - SUREG/SP

Texto:

RELATÓRIO DE 129 pp. VERSANDO SOBRE: ASPECTOS GEOLÓGICOS, PRODUÇÃO E CONSUMO MINERAL, AVALIAÇÃO DE DEPÓSITOS DE AREIA, ARGILA, ROCHAS CARBONÁTICAS E GRANITÓIDES

Observações:

Área reservada para observações, atualmente vazia.

Ano de publicação:

NÃO PUBLICADO

MINERAÇÃO

ESCALA: 1:100.000

ANO DE EXECUÇÃO: 1991

Fonte:

DIAGNÓSTICO FÍSICO-AMBIENTAL DA SERRA DO MAR -
ÁREA SUL

Conteúdo:

ÁREAS LEGALIZADAS PARA PESQUISA MINERAL E PARA
LAVRA, SEGUNDO AS CLASSES DEFINIDAS PELO CÓDIGO
DE MINERAÇÃO; LIMITES ESTADUAL, MUNICIPAIS, DA APA
DE GUARAQUEÇABA, DA AEIT DO MARUMBI E DA SERRA
SUL

Classificação:

RECURSOS MINERAIS

Contratante/Executor:

IPARDES

Método de elaboração:

COMPILAÇÃO DE DADOS DO DNPM E APOIO DE CAMPO

Abrangência (Sigla dos Municípios):

TOTAL: QB; PARCIAL: BS, CG, CO, PI, PN E SJ

Tipo de material e estado de conservação:

CRONAFLEX EM BOM ESTADO

Tamanho da prancha (cm):

91 X 91

Quantidade de cartas:

1 CARTA

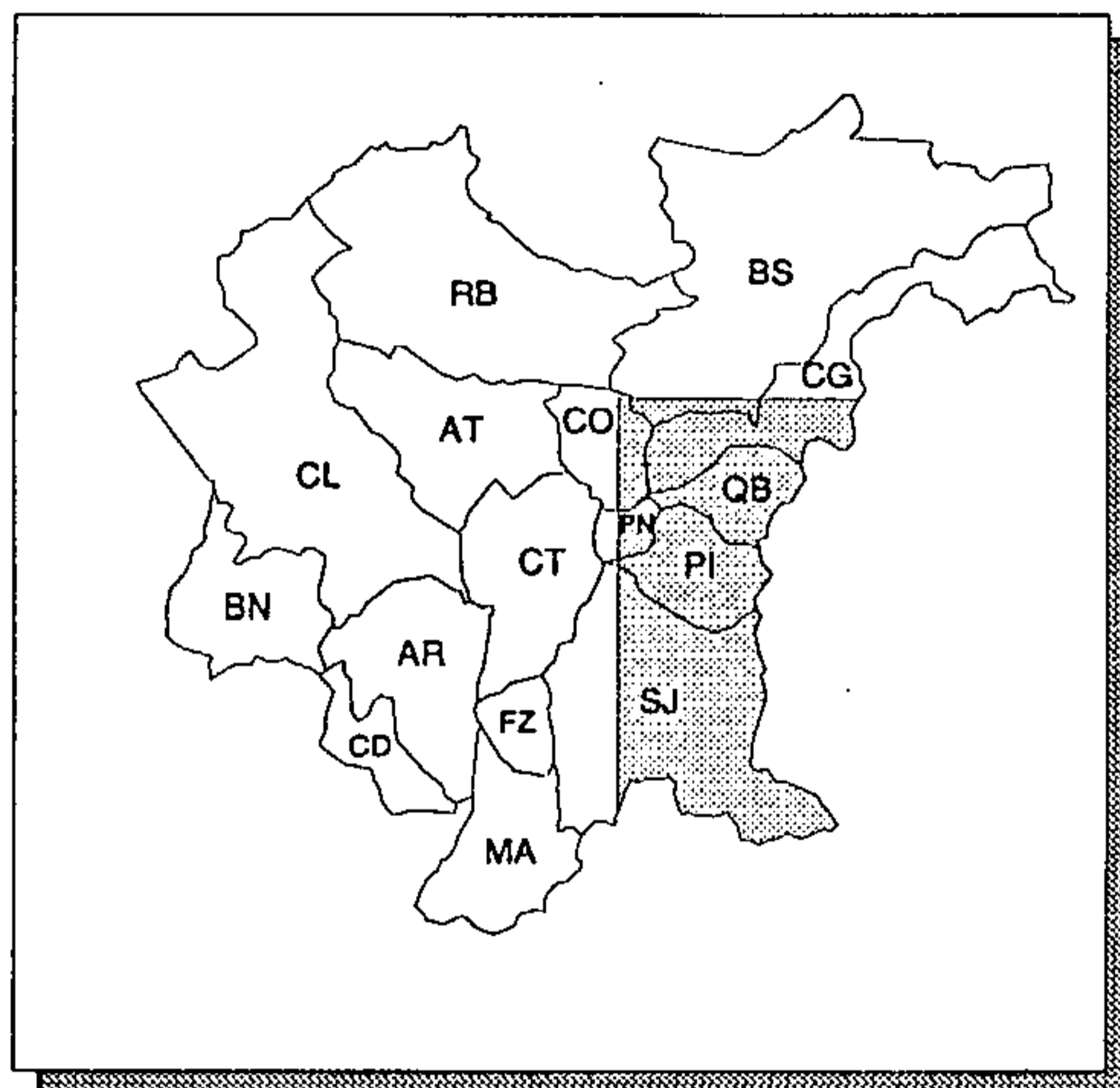

ÁREA LEVANTADA: 

Obtenção de cópias:

SOLICITAR AO IPARDES

Texto:

RELATÓRIO DE 107 pp., EM 2 V., VERSANDO SOBRE O
DIAGNÓSTICO AMBIENTAL E SÓCIO-ECONÔMICO DA ÁREA

Observações:

TRABALHO DESENVOLVIDO APENAS NAS REGIÕES DE SERRA
E EXTRAPOLA OS LIMITES DA RMC

Ano de publicação:

NÃO PUBLICADO

OVERLAY

ESCALA: 1:50.000

ANO DE EXECUÇÃO: PERIÓDICO

Fonte:

PROGEO - ARQUIVO ÁREAS

Conteúdo:

ÁREAS ONERADAS PARA MINERAÇÃO, COM RESPECTIVO NÚMERO E DATA DO PROCESSO E PONTO DE AMARRAÇÃO

Classificação:

RECURSOS MINERAIS

Contratante/Executor:

DNPM

Método de elaboração:

TRANSFERÊNCIA DE DADOS DOS MEMÓRIAS DESCRITIVOS DAS ÁREAS ONERADAS PARA MINERAÇÃO, POR PROCESSO DIGITAL

Abrangência (Sigla dos Municípios):

TODA A REGIÃO METROPOLITANA DE CURITIBA

Tipo de material e estado de conservação:

PAPEL SULFYTE, EM BOM ESTADO

Tamanho da prancha (cm):

58 X 81

Quantidade de cartas:

25 CARTAS DE CORTE 15' X 15'

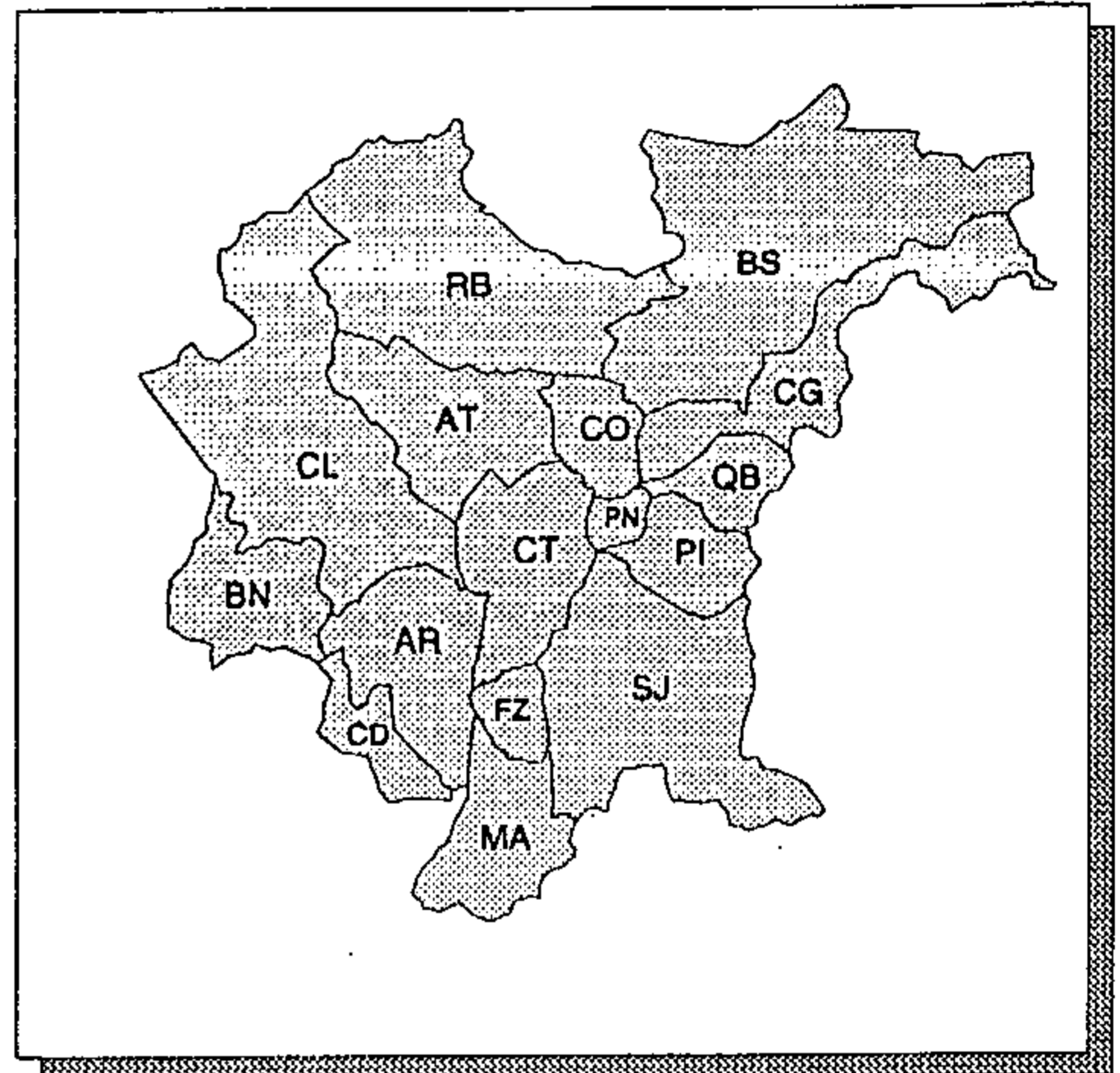

ÁREA LEVANTADA: 

Obtenção de cópias:

SOLICITAR À DELEGACIA DO DNPM - PARANÁ

Texto:

LISTAGEM COM Nº DO PROCESSO; NOME, CGC OU CPF DO REQUERENTE; NOME DA(S) SUBSTÂNCIA(S) MINERAL(AIS); TAMANHO DA ÁREA (Ha) E ESPECIFICAÇÃO DA SITUAÇÃO LEGAL

Observações:

INFORMAÇÕES DO PROGEO ARMAZENADAS EM BANCO DE DADOS INFORMATIZADO

Ano de publicação:

NÃO PUBLICADO

Cartas Temáticas

Meio Físico

Geomorfologia

Declividade

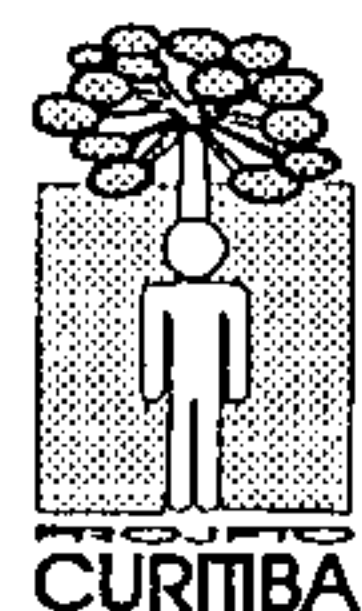
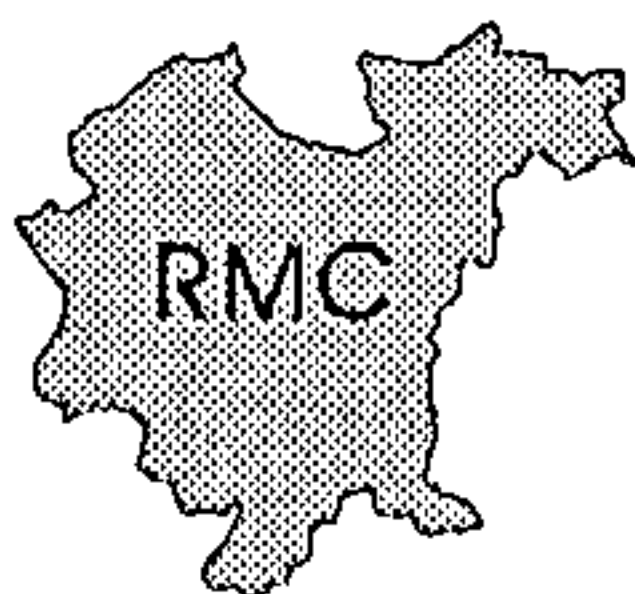

CLASSES DE DECLIVIDADE

ESCALA: 1:25.000

ANO DE EXECUÇÃO: 1979 - 1981

Fonte:

INFORMAÇÃO NÃO OBTIDA

Conteúdo:

ÁREAS DE DECLIVIDADE NOS INTERVALOS DE: ATÉ 6%, 6 A 12%, 12 A 20%, 20 A 45% E ACIMA DE 45%

Classificação:

DECLIVIDADE

Contratante/Executor:

COMEC

Método de elaboração:

DETERMINAÇÃO DOS INTERVALOS DE DECLIVIDADE POR PROCESSO MANUAL, COM AUXÍLIO DE GABARITO

Abrangência (Sigla dos Municípios):

PARCIAL: CO

Tipo de material e estado de conservação:

VEGETAL EM BOM ESTADO

Tamanho da prancha (cm):

48 X 78

Quantidade de cartas:

1 CARTA DE CORTE 2'30" X 3'45"

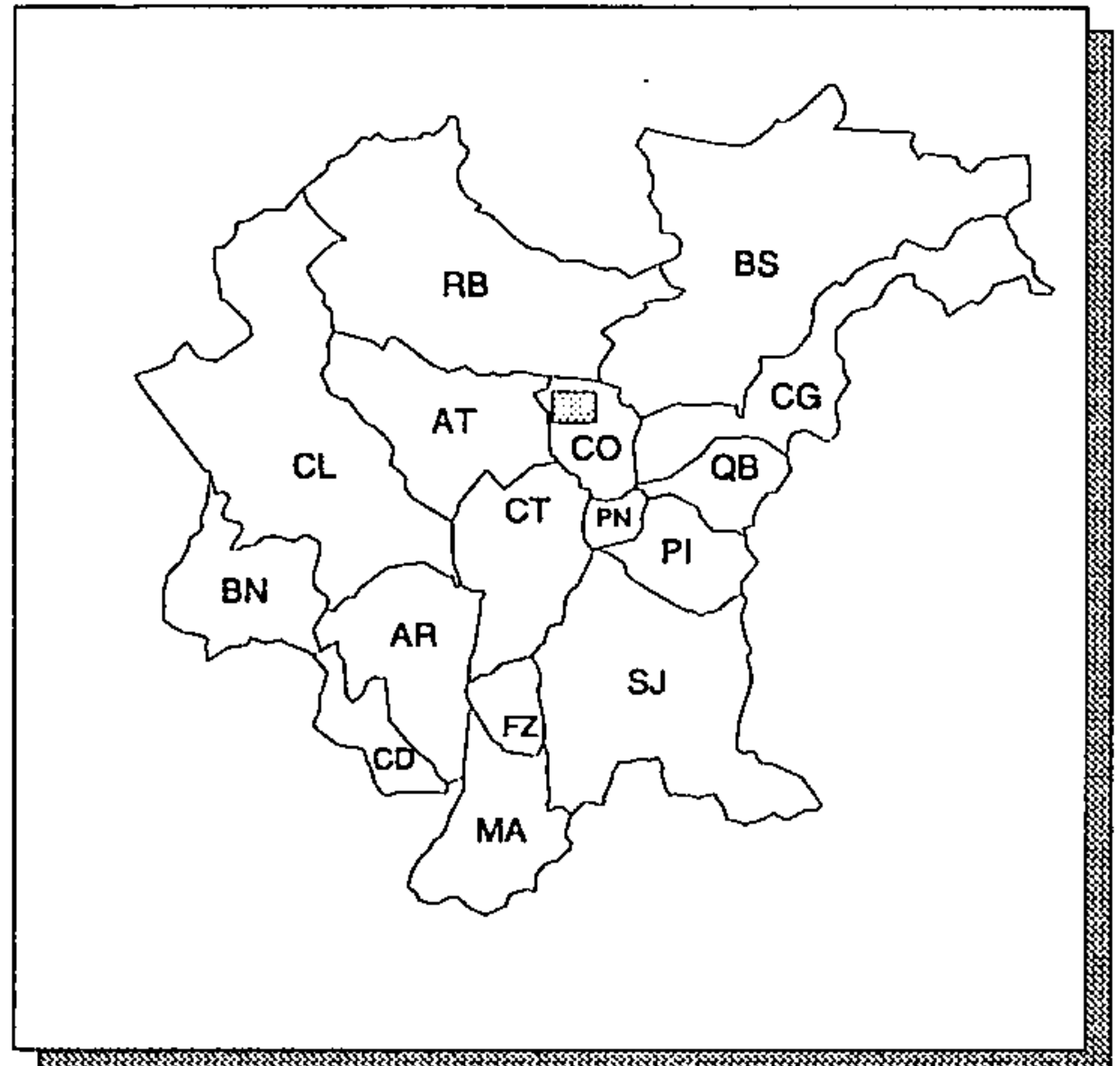

ÁREA LEVANTADA:



Obtenção de cópias:

SOLICITAR À COMEC

Texto:

SEM TEXTO

Observações:

CARTA SEM ELEMENTOS PLANIALTIMÉTRICOS

Ano de publicação:

NÃO PUBLICADO

DECLIVIDADE

ESCALA: 1: 10.000

ANO DE EXECUÇÃO: 1979

Fonte:

RECURSOS NATURAIS - OURO FINO

Conteúdo:

ÁREAS DE DECLIVIDADE NOS INTERVALOS DE: 0 A 6%, 6 A 12%, 12 A 20%, 20 A 45% E ACIMA DE 45%

Classificação:

DECLIVIDADE

Contratante/Executor:

COMEC, UFPR, ADEA

Método de elaboração:

DETERMINAÇÃO DOS INTERVALOS DE DECLIVIDADE POR PROCESSO MANUAL, COM AUXÍLIO DE GABARITO

Abrangência (Sigla dos Municípios):

PARCIAL: AT E CL

Tipo de material e estado de conservação:

VEGETAL EM BOM ESTADO

Tamanho da prancha (cm):

47 X 63

Quantidade de cartas:

1 CARTA DE CORTE 2'30" X 3'45"

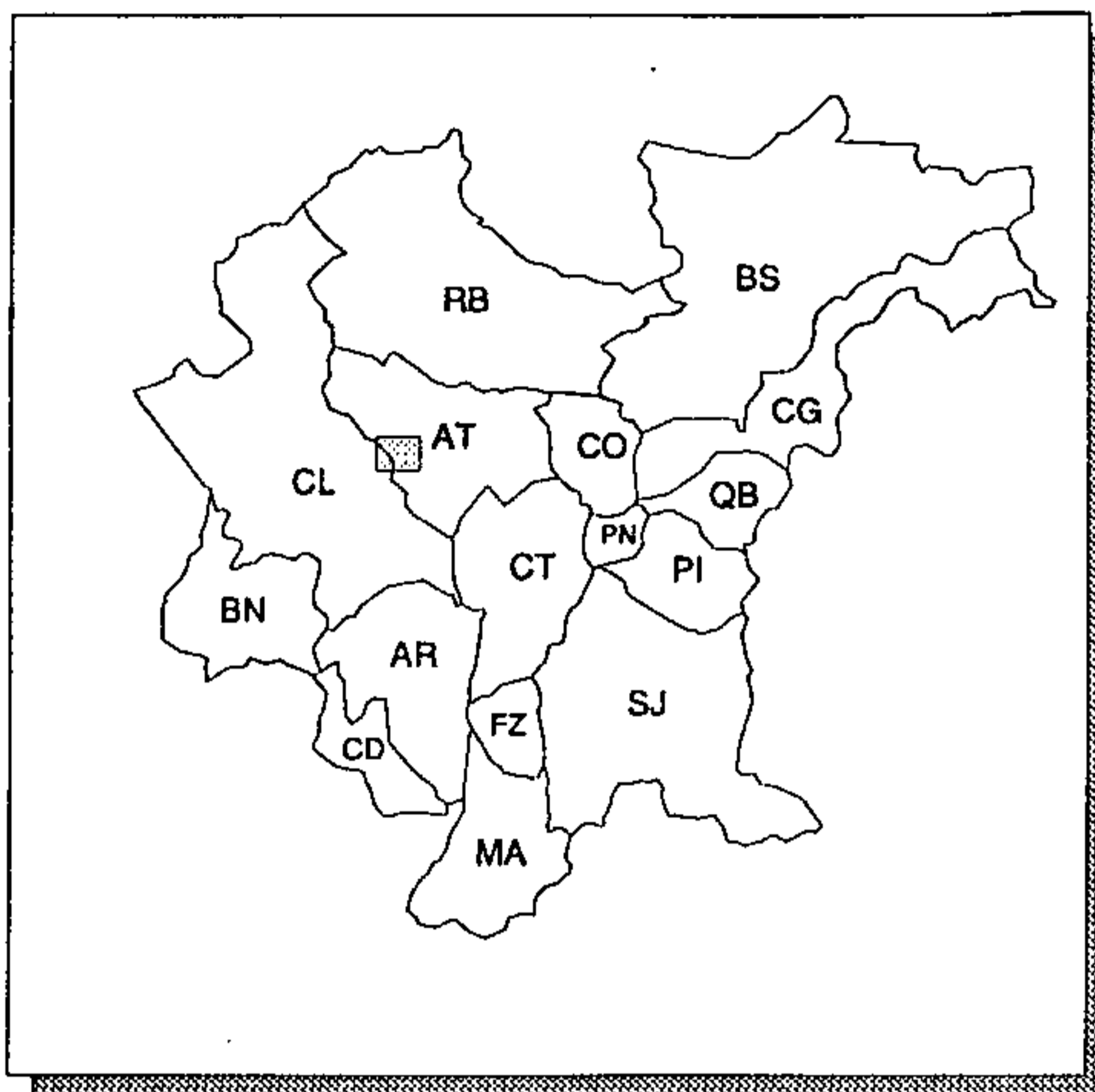

ÁREA LEVANTADA:



Obtenção de cópias:

SOLICITAR À COMEC

Texto:

PUBLICAÇÃO DE 29 pp. (1979) VERSANDO SOBRE: FISIOGRAFIA, VEGETAÇÃO, GEOMORFOLOGIA, GEOLOGIA, SOLOS, USO DO SOLO ATUAL E RECOMENDÁVEL, INCLUINDO ESSA E OUTRAS CARTAS EM ESCALA 1:25.000

Observações:

CARTA SEM LEGENDA, VALORES DE COORDENADAS (APENAS COM O QUADRICULADO DAS UTM), INDICAÇÃO DE ESCALA E ELEMENTOS PLANIALTIMÉTRICOS

Ano de publicação:

NÃO PUBLICADO

DECLIVIDADE

ESCALA: 1: 10.000

ANO DE EXECUÇÃO: 1980

Fonte:

ARQUIVO DE DADOS AMBIENTAIS DA REGIÃO METROPOLITANA DE CURITIBA

Conteúdo:

ÁREAS DE DECLIVIDADE NOS INTERVALOS DE: 0 A 6%, 6 A 12%, 12 A 20%, 20 A 45% E ACIMA DE 45%

Classificação:

DECLIVIDADE

Contratante/Executor:

COMEC/UFPR

Método de elaboração:

DETERMINAÇÃO DAS CLASSES DE DECLIVIDADE POR PROCESSO MANUAL, COM AUXÍLIO DE GABARITO, UTILIZANDO COMO BASE AS CARTAS PLANIALTIMÉTRICAS 1:10.000 DA COMEC (1976)

Abrangência (Sigla dos Municípios):

TOTAL: CD, CL, FZ, MA E QB; PARCIAL: AR, AT, BN, BS, CG, CO, CT, PI, PN, RB E SJ

Tipo de material e estado de conservação:

HELIOGRÁFICA EM PAPEL, COM DESENHO E COLORIDO A LÁPIS, EM BOM ESTADO

Tamanho da prancha (cm):

57 X 81

Quantidade de cartas:

336 CARTAS DE CORTE 2'30" X 3'45"

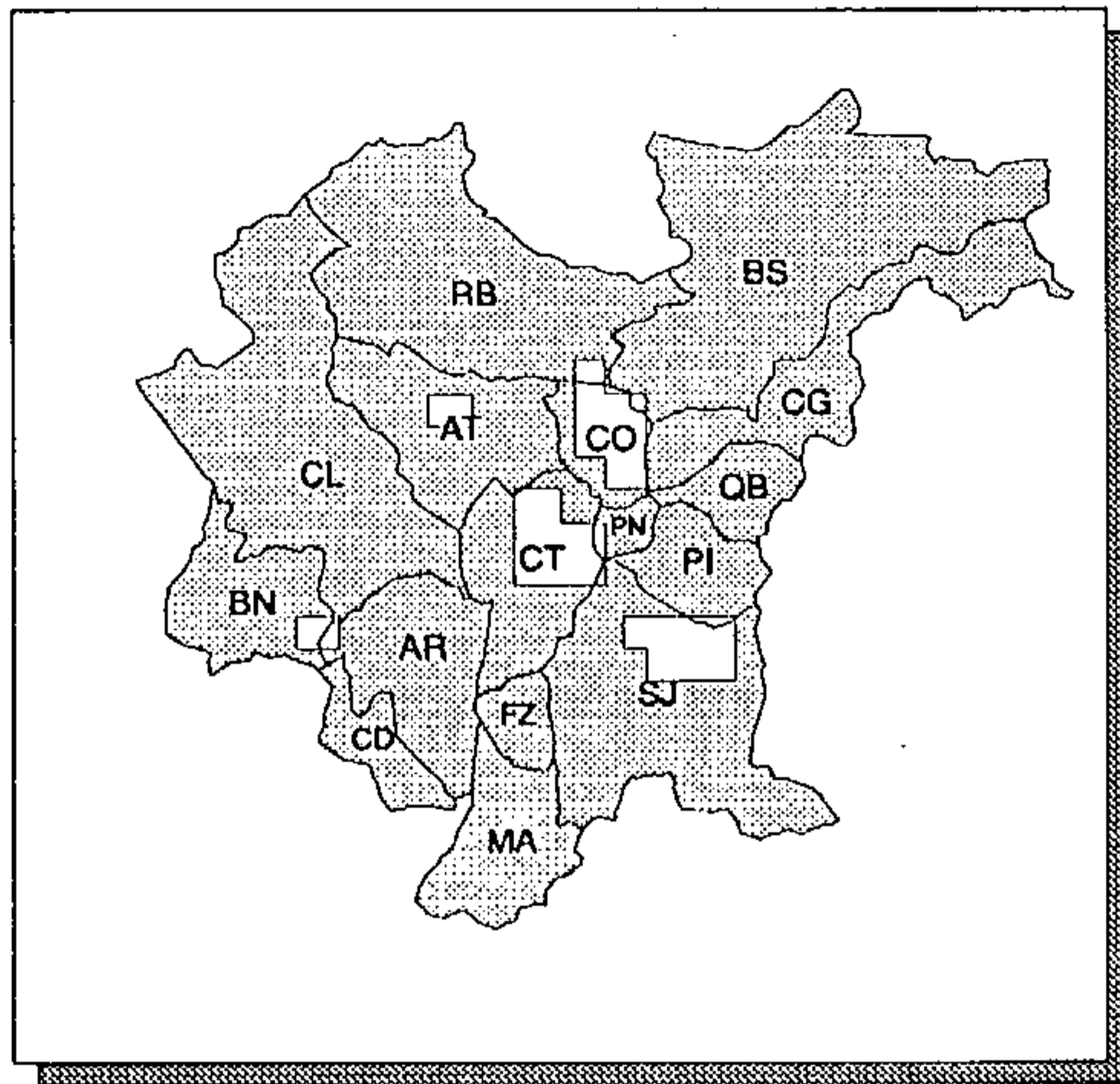

ÁREA LEVANTADA:



Obtenção de cópias:

SOLICITAR À COMEC

Texto:

SEM TEXTO

Observações:

CARTAS SEM TÍTULO, ALGUMAS SEM LEGENDA

Ano de publicação:

NÃO PUBLICADO

DECLIVIDADE

ESCALA: 1: 20.000

ANO DE EXECUÇÃO: 1987

Fonte:

PLANO DIRETOR DA BACIA DO RIO PASSAÚNA

Conteúdo:

ÁREAS DE DECLIVIDADE NOS INTERVALOS DE: ATÉ 6%, 6 A 12%, 12 A 20%, 20 A 30%, 30 A 45% E ACIMA DE 45%

Classificação:

DECLIVIDADE

Contratante/Executor:

COMEC

Método de elaboração:

DETERMINAÇÃO DAS CLASSES DE DECLIVIDADE POR PROCESSO MANUAL, COM AUXÍLIO DE GABARITO, UTILIZANDO COMO BASE AS CARTAS PLANIALTIMÉTRICAS 1:20.000 DA COMEC (1977)

Abrangência (Sigla dos Municípios):

PARCIAL: AR, AT, CL E CT

Tipo de material e estado de conservação:

MONTAGEM DE HELIOGRAFIAS EM PAPEL, COM DESENHO E COLORIDO A LÁPIS, EM BOM ESTADO

Tamanho da prancha (cm):

102 X 170

Quantidade de cartas:

1 CARTA

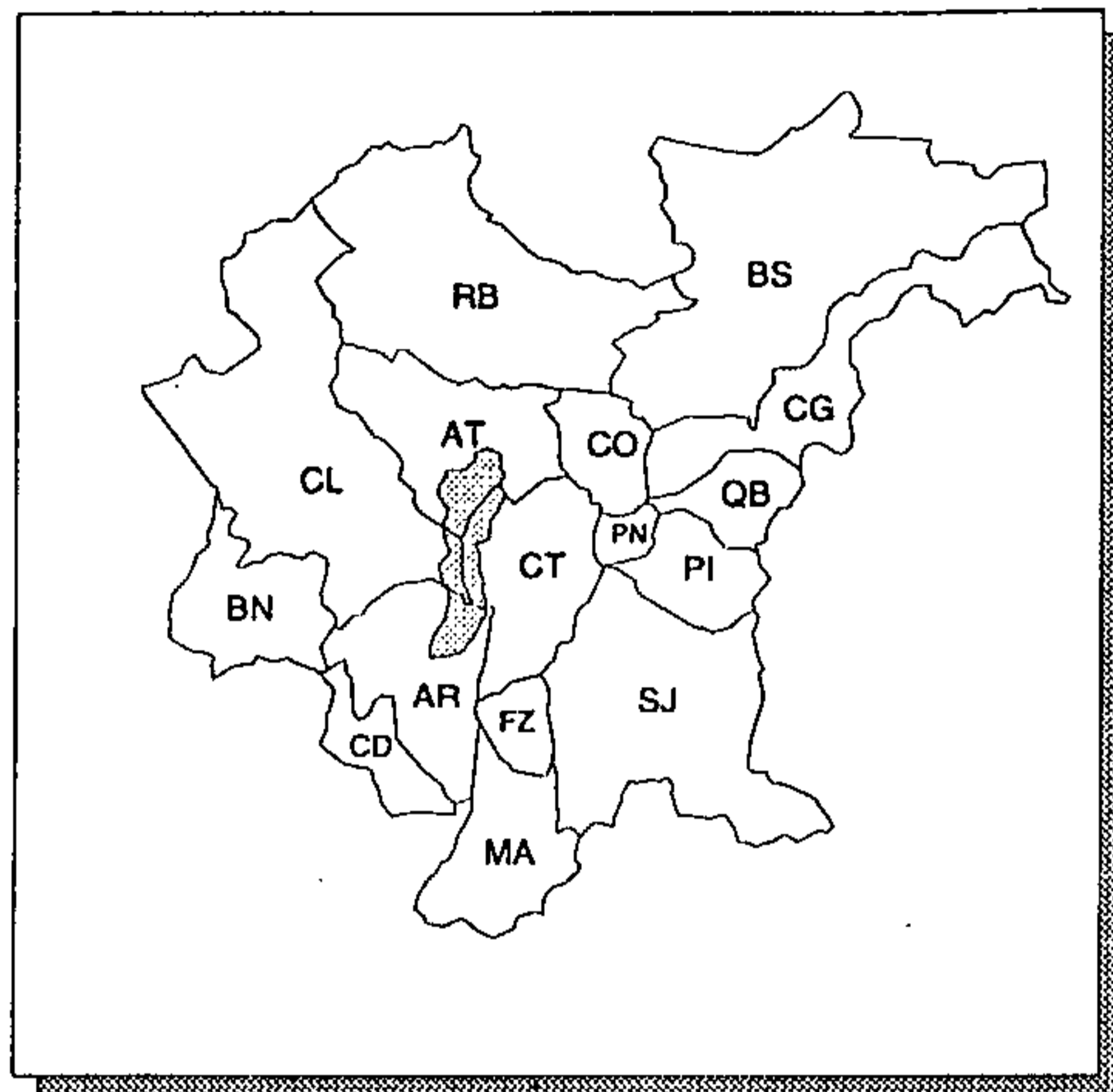

ÁREA LEVANTADA:



Obtenção de cópias:

SOLICITAR À COMEC

Texto:

SEM TEXTO

Observações:

Ano de publicação:

NÃO PUBLICADO

DECLIVIDADE

ESCALA: 1: 50.000

ANO DE EXECUÇÃO: 1980

Fonte:

ARQUIVO DE DADOS AMBIENTAIS DA REGIÃO METROPOLITANA DE CURITIBA

Conteúdo:

ÁREAS DE DECLIVIDADE NOS INTERVALOS DE: 0%, 0 A 6%, 6 A 12%, 12 A 25% E ACIMA DE 25%; E LIMITES DE ÁREAS HIDROMÓRFICAS

Classificação:

DECLIVIDADE

Contratante/Executor:

COMEC/UFPR

Método de elaboração:

DETERMINAÇÃO DAS CLASSES DE DECLIVIDADE POR PROCESSO MANUAL, COM AUXÍLIO DE GABARITOS, UTILIZANDO COMO BASE AS CARTAS PLANIALTIMÉTRICAS 1:50.000 DA COMEC (1976)

Abrangência (Sigla dos Municípios):

TODA A REGIÃO METROPOLITANA DE CURITIBA

Tipo de material e estado de conservação:

HELIOGRÁFICAS EM PAPEL, COM DESENHO E COLORIDO A LÁPIS, EM BOM ESTADO

Tamanho da prancha (cm):

58 X 80

Quantidade de cartas:

25 CARTAS DE CORTE 15' X 15'

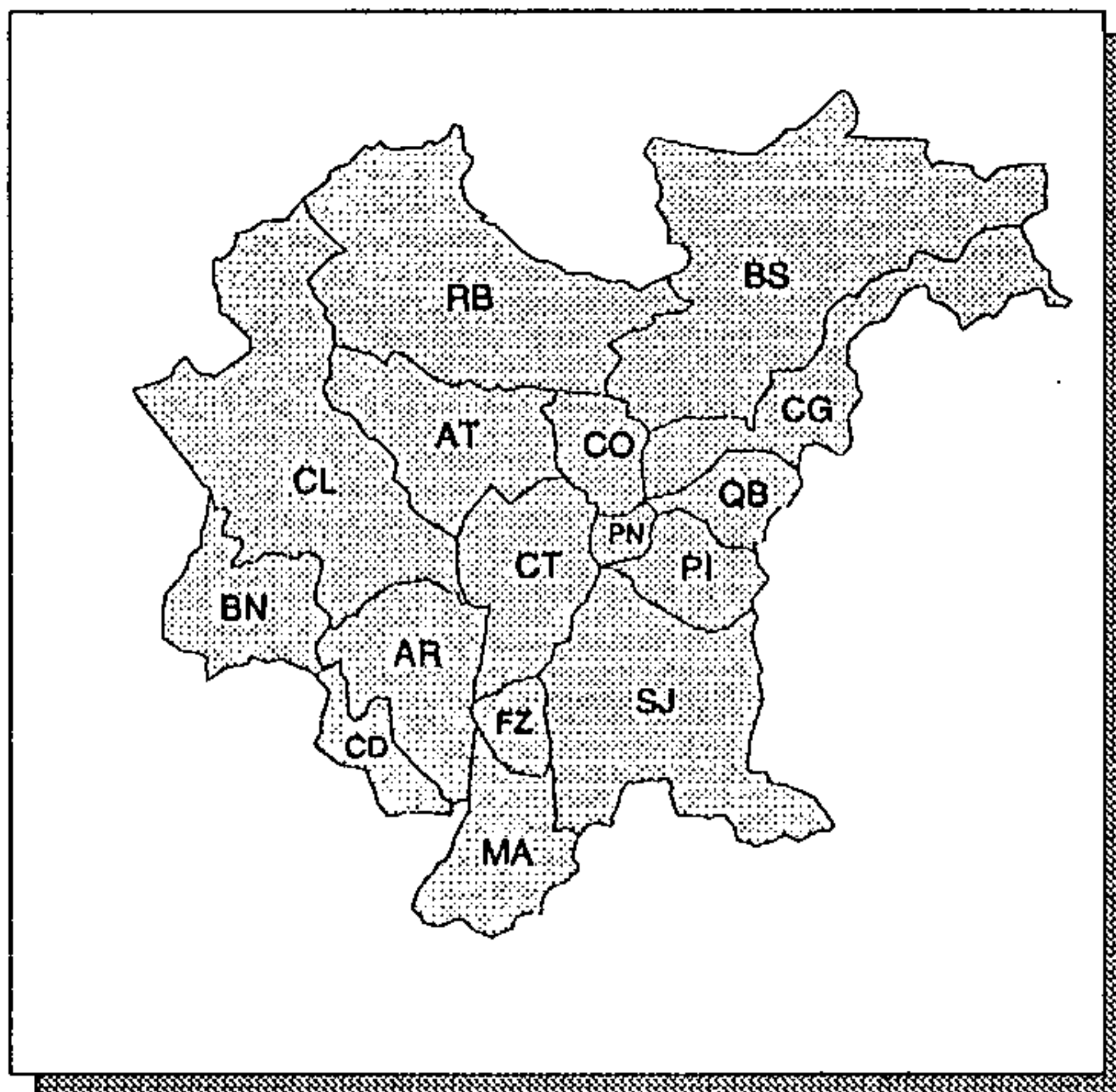

ÁREA LEVANTADA:



Obtenção de cópias:

SOLICITAR À COMEC

Texto:

SEM TEXTO

Observações:

APENAS UMA CARTA CONTÉM LEGENDA

Ano de publicação:

NÃO PUBLICADO

DECLIVIDADE

ESCALA: 1:100.000

ANO DE EXECUÇÃO: 1990

Fonte:

MACROZONEAMENTO DA APA DE GUARAQUEÇABA

Conteúdo:

ÁREAS DE DECLIVIDADE NOS INTERVALOS DE: 0 A 3%, 3 A 10%, 10 A 20%, 20 A 45% E ACIMA DE 45%

Classificação:

DECLIVIDADE

Contratante/Executor:

IBAMA/IPARDES

Método de elaboração:

INFORMAÇÃO NÃO OBTIDA

Abrangência (Sigla dos Municípios):

PARCIAL: CG

Tipo de material e estado de conservação:

CRONAFLEX EM BOM ESTADO

Tamanho da prancha (cm):

75 X 110

Quantidade de cartas:

1 CARTA

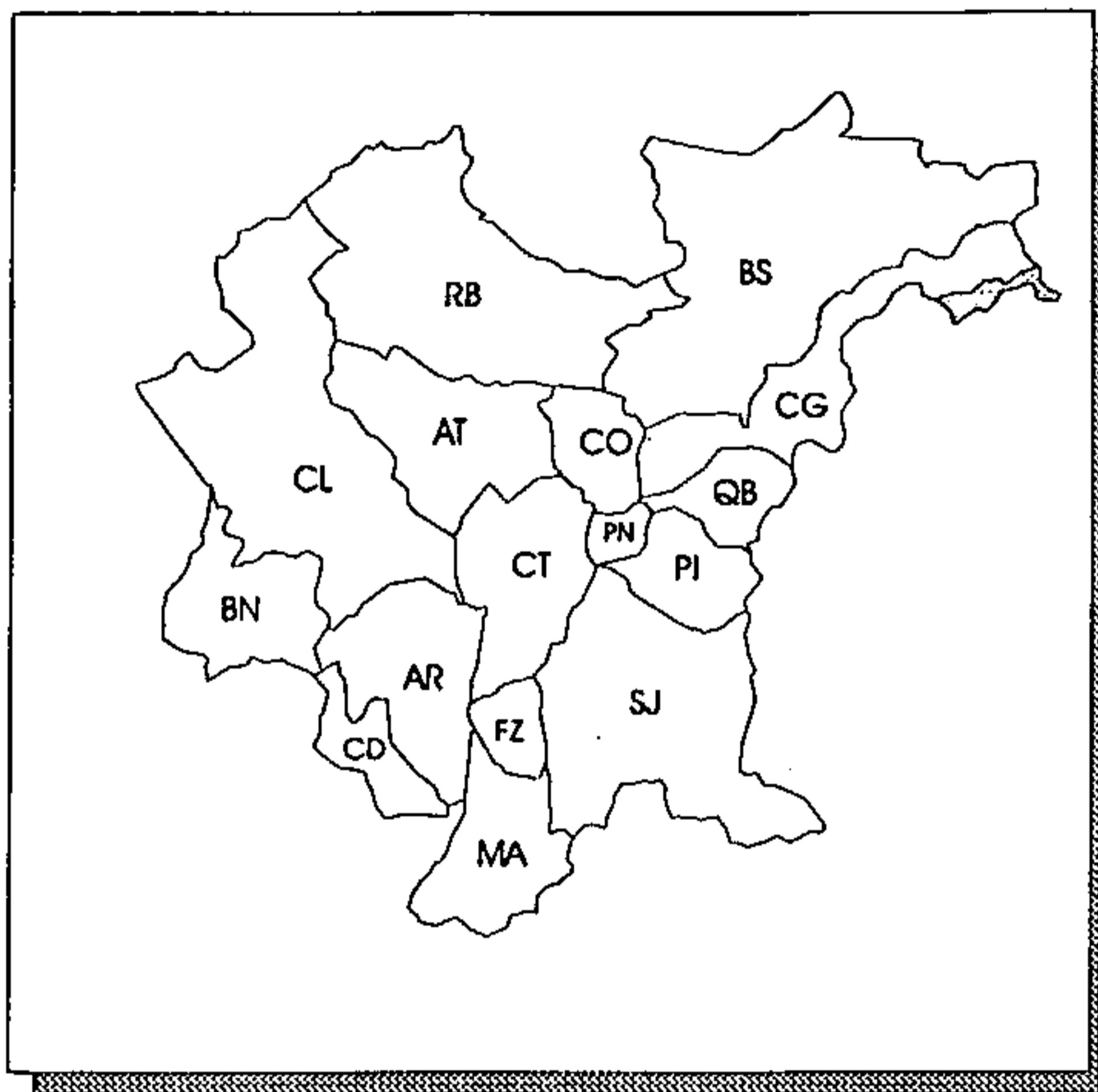

ÁREA LEVANTADA: 

Obtenção de cópias:

SOLICITAR AO IPARDES

Texto:

RELATÓRIO DE 254 pp., EM 2V., VERSANDO SOBRE A CARACTERIZAÇÃO AMBIENTAL E SÓCIO-ECONÔMICA, E ASPECTOS JURÍDICO-INSTITUCIONAIS

Observações:

CARTA ABRANGE TODA A ÁREA DA APA, QUE EXTRAPOLA OS LIMITES DA RMC

Ano de publicação:

INFORMAÇÃO NÃO OBTIDA

DECLIVIDADE

ESCALA: 1: 100.000

ANO DE EXECUÇÃO: 1991

Fonte:

DIAGNÓSTICO FÍSICO-AMBIENTAL DA SERRA DO MAR -
ÁREA SUL

Conteúdo:

ÁREAS DE DECLIVIDADE NOS INTERVALOS DE: 0 A 3%, 3 A
10%, 10 A 20%, 20 A 45% E ACIMA DE 45%; LIMITES
ESTADUAL, MUNICIPAIS, DA AET DO MARUMBI, DA SERRA
SUL E DA APA DE GUARAQUEÇABA

Classificação:

DECLIVIDADE

Contratante/Executor:

IPARDES

Método de elaboração:

INFORMAÇÃO NÃO OBTIDA

Abrangência (Sigla dos Municípios):

TOTAL: QB; PARCIAL: BS, CG, CO, PI, PN E SJ

Tipo de material e estado de conservação:

CRONAFLEX EM BOM ESTADO

Tamanho da prancha (cm):

91 X 91

Quantidade de cartas:

1 CARTA

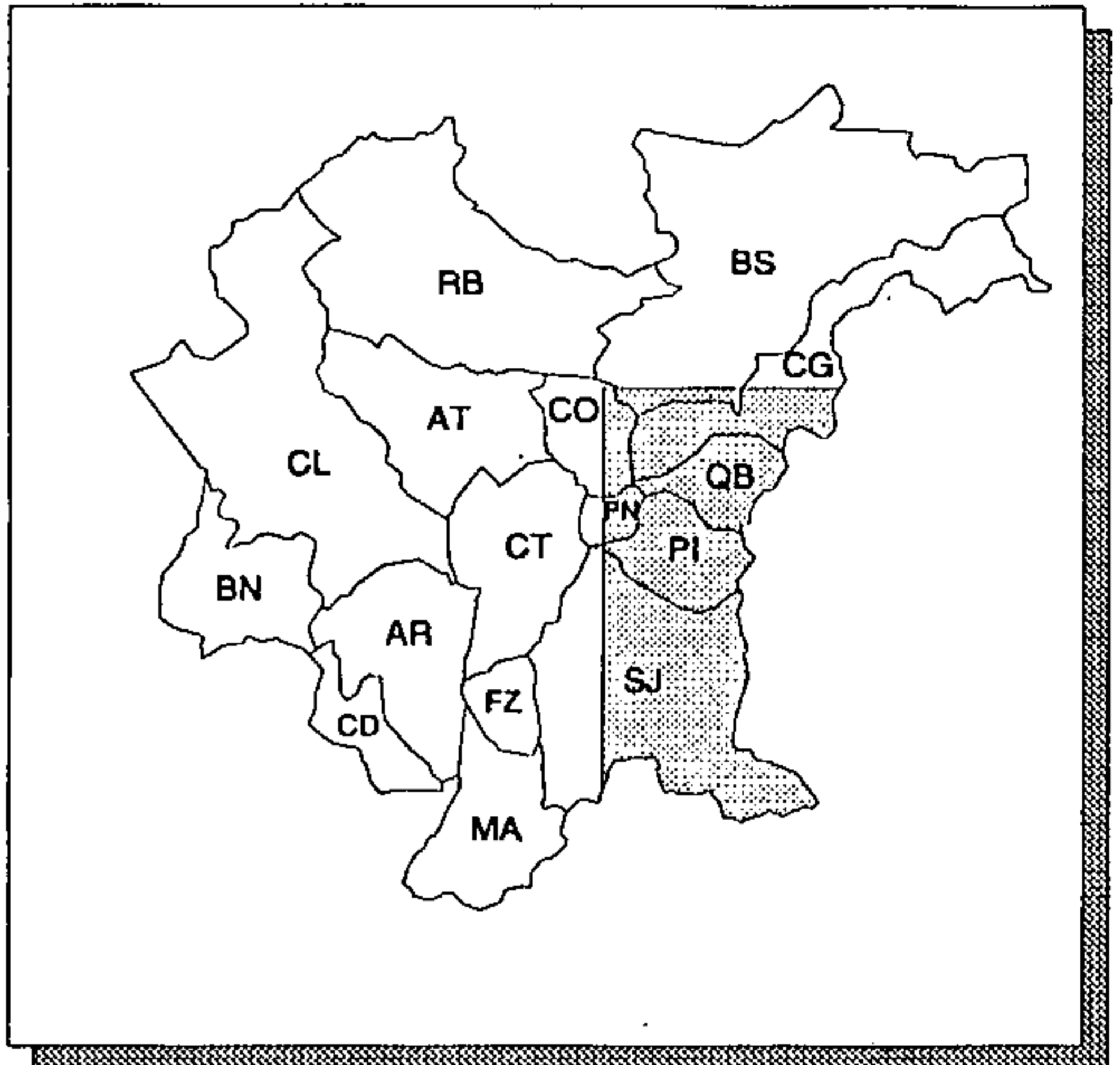

ÁREA LEVANTADA:

Obtenção de cópias:

SOLICITAR AO IPARDES

Texto:

RELATÓRIO DE 107 pp., EM 2V., VERSANDO SOBRE O DIA-
GNÓSTICO AMBIENTAL E SÓCIO-ECONÔMICO DA ÁREA

Observações:

TRABALHO DESENVOLVIDO APENAS NAS REGIÕES DE SERRA
E EXTRAPOLA OS LIMITES DA RMC

Ano de publicação:

INFORMAÇÃO NÃO OBTIDA

DECLIVIDADE - PARQUE MARUMBI

ESCALA: 1: 10.000

ANO DE EXECUÇÃO: INFORMAÇÃO NÃO OBTIDA

Fonte:

INFORMAÇÃO NÃO OBTIDA

Conteúdo:

ÁREAS DE DECLIVIDADE NOS INTERVALOS DE: 0 A 3%, 3 A 6%, 6 A 12%, 12 A 20%, 20 A 30%, 30 A 45% E ACIMA DE 45%

Classificação:

DECLIVIDADE

Contratante/Executor:

ITCF

Método de elaboração:

IDENTIFICAÇÃO DAS CLASSES DE DECLIVIDADE POR PROCESSO MANUAL, COM AUXÍLIO DE GABARITO, UTILIZANDO COMO BASE AS CARTAS PLANIALTIMÉTRICAS 1:10.000 DO ITCF (1981/82)

Abrangência (Sigla dos Municípios):

PARCIAL: CG, PI, QB E SJ

Tipo de material e estado de conservação:

HELIOGRÁFICA EM PAPEL, EM BOM ESTADO

Tamanho da prancha (cm):

53 X 70

Quantidade de cartas:

23 CARTAS DE CORTE 3' X 3'

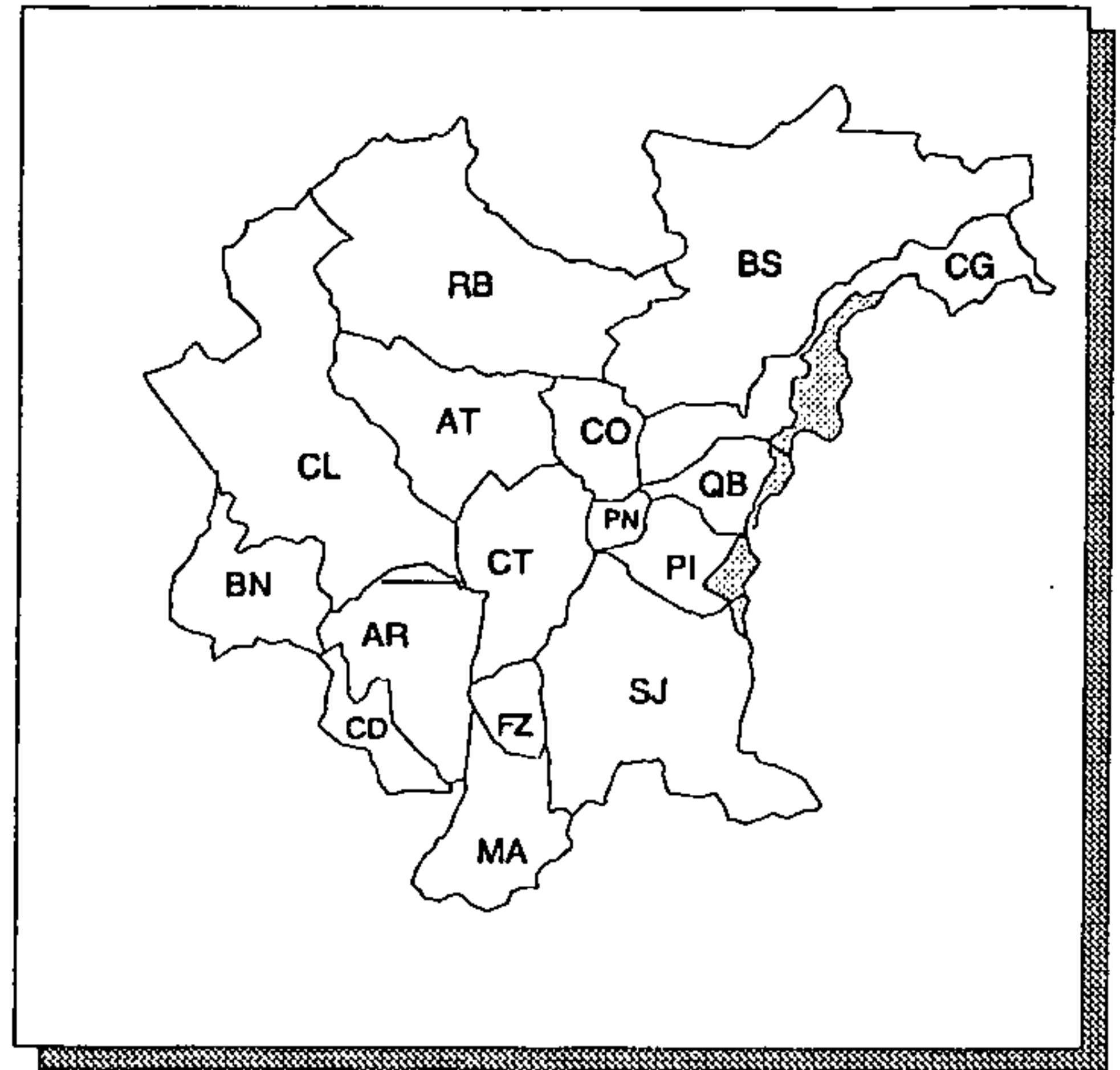

ÁREA LEVANTADA:



Obtenção de cópias:

SOLICITAR AO IAP (FORMULÁRIO PRÓPRIO)

Texto:

SEM TEXTO

Observações:

CARTAS SEM TÍTULO, APENAS UMA DELAS COM LEGENDA. FORAM EXECUTADAS PARA TODA A ÁREA DO PARQUE, NUM TOTAL DE 40 CARTAS

Ano de publicação:

INFORMAÇÃO NÃO OBTIDA

DECLIVIDADES - BUGRE, MUNICÍPIO DE Balsa Nova

ESCALA: 1:20.000

ANO DE EXECUÇÃO: 1983

Fonte:

CENTROS DE DINAMIZAÇÃO RURAL

Conteúdo:

ÁREAS DE DECLIVIDADE NOS INTERVALOS DE: 0 A 6%, 6 A 12%, 12 A 20%, 20 A 45% E ACIMA DE 45%

Classificação:

DECLIVIDADE

Contratante/Executor:

COMEC, PM Balsa Nova

Método de elaboração:

COMPILAÇÃO DE DADOS EXISTENTES NA COMEC

Abrangência (Sigla dos Municípios):

PARCIAL: BN

Tipo de material e estado de conservação:

VEGETAL EM BOM ESTADO

Tamanho da prancha (cm):

58 X 59

Quantidade de cartas:

1 CARTA

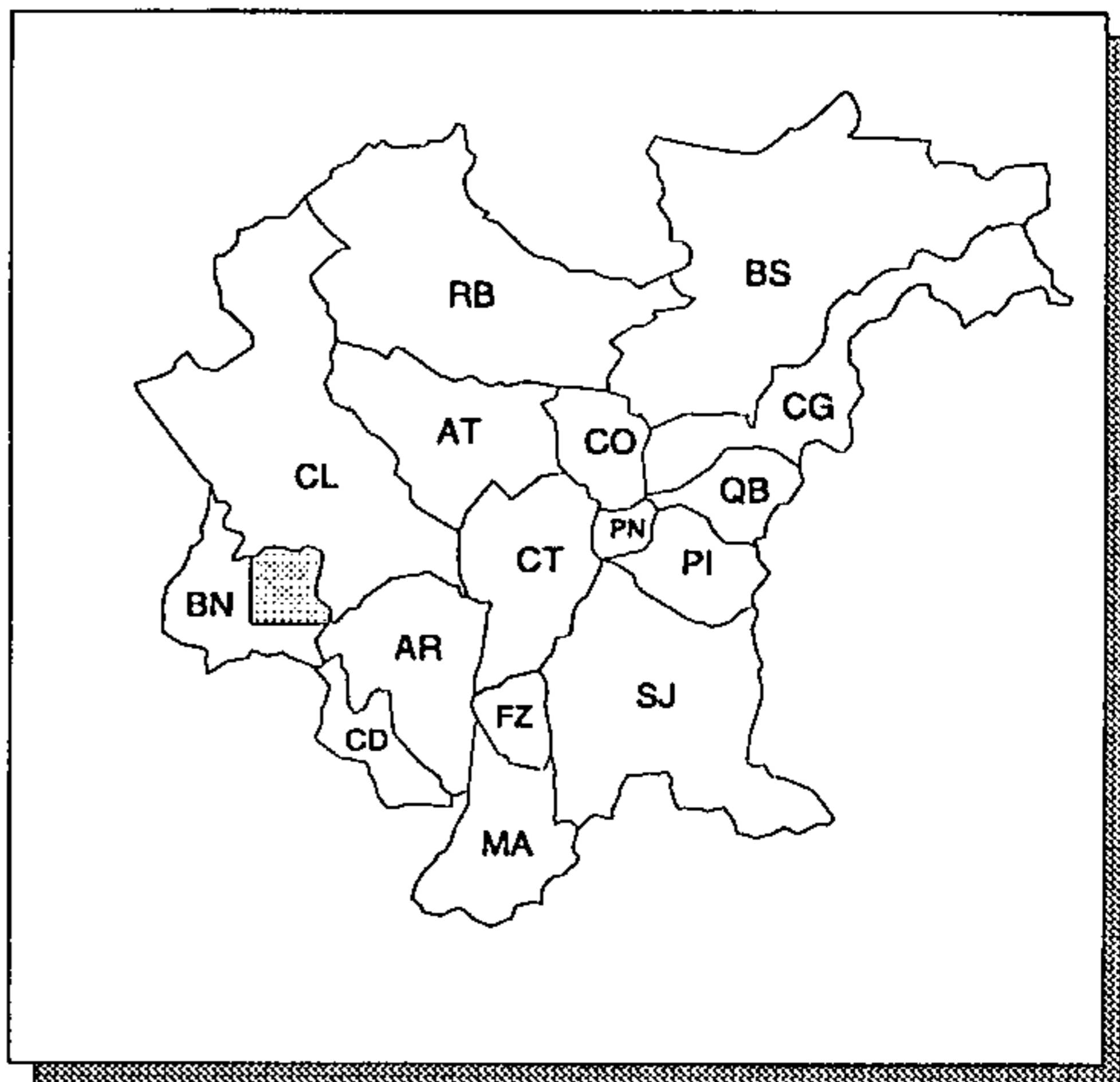

ÁREA LEVANTADA: 

Obtenção de cópias:

SOLICITAR À COMEC

Texto:

RELATÓRIO DE 61 pp. VERSANDO SOBRE: ESTUDO DO MEIO FÍSICO; ASPECTOS SÓCIO-ECONÔMICOS, DEMOGRÁFICOS E SOCIAIS; SANEAMENTO E TRANSPORTE

Observações:

CARTA SEM OS VALORES DE COORDENADAS (APENAS COM O QUADRICULADO DAS UTM)

Ano de publicação:

NÃO PUBLICADO

DECLIVIDADES - GUAJUVIRA, MUNICÍPIO DE ARAUCÁRIA

ESCALA: 1:20.000

ANO DE EXECUÇÃO: 1983

Fonte:

CENTROS DE DINAMIZAÇÃO RURAL

Conteúdo:

ÁREAS DE DECLIVIDADE NOS INTERVALOS DE: 0 A 6%, 6 A 12%, 12 A 20%, 20 A 45% E ACIMA DE 45%

Classificação:

DECLIVIDADE

Contratante/Executor:

COMEC, EMATER-ACARPA, PM ARAUCÁRIA

Método de elaboração:

COMPILAÇÃO DE DADOS EXISTENTES NA COMEC

Abrangência (Sigla dos Municípios):

PARCIAL: AR

Tipo de material e estado de conservação:

VEGETAL EM BOM ESTADO

Tamanho da prancha (cm):

59 X 85

Quantidade de cartas:

1 CARTA

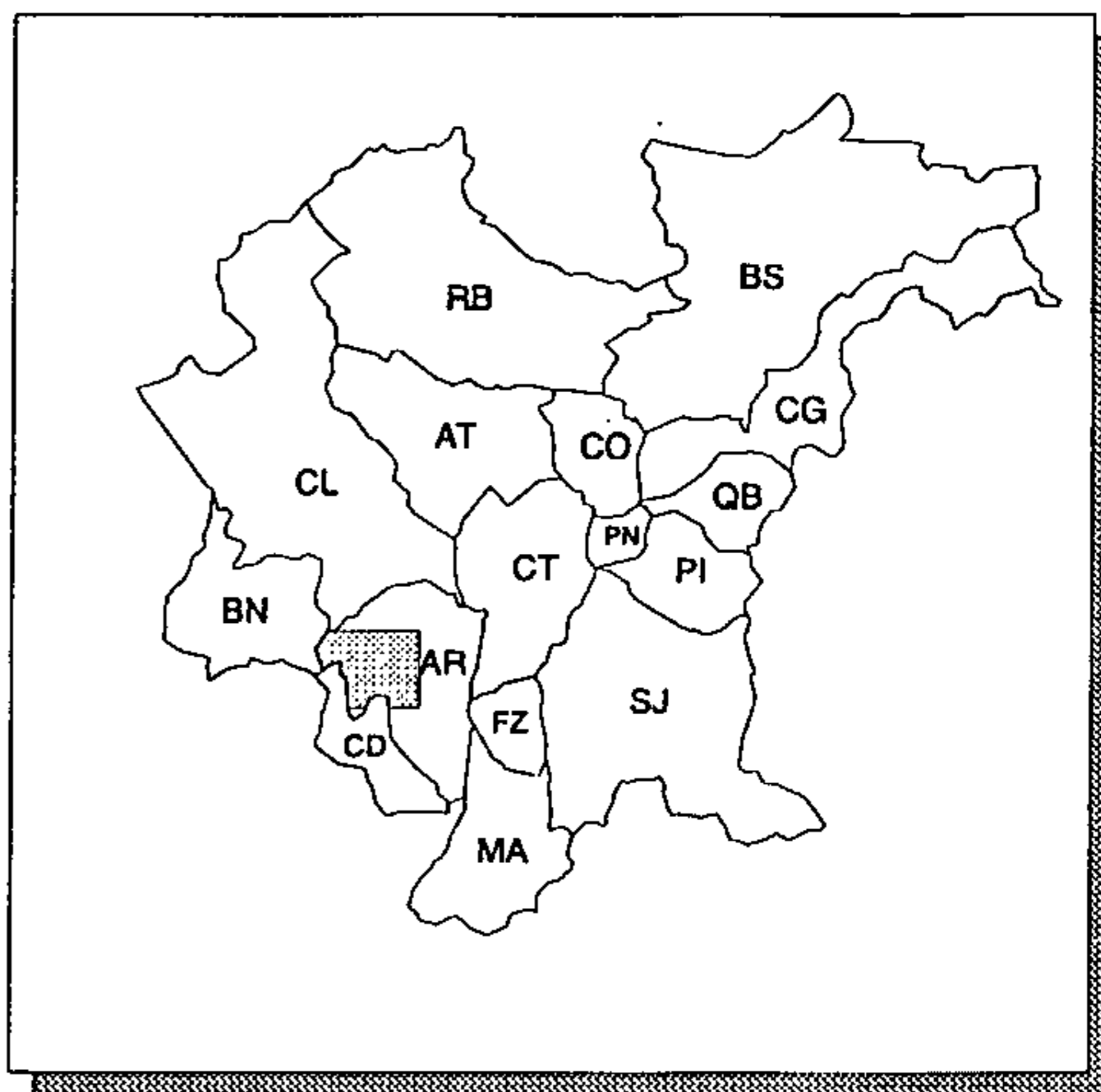

ÁREA LEVANTADA: 

Obtenção de cópias:

SOLICITAR À COMEC

Texto:

RELATÓRIO DE 74 pp. VERSANDO SOBRE: ESTUDO DO MEIO FÍSICO; ASPECTOS SÓCIO-ECONÔMICOS, DEMOGRÁFICOS E SOCIAIS; SANEAMENTO E TRANSPORTE

Observações:

Ano de publicação:

NÃO PUBLICADO

DECLIVIDADES ACIMA DE 35%

ESCALA: 1:150.000

ANO DE EXECUÇÃO: INFORMAÇÃO NÃO OBTIDA

Fonte:

INFORMAÇÃO NÃO OBTIDA

Conteúdo:

LIMITE DE DECLIVIDADE ACIMA DE 35%

Classificação:

DECLIVIDADE

Contratante/Executor:

COMEC

Método de elaboração:

COMPILAÇÃO DE DADOS

Abrangência (Sigla dos Municípios):

TODA A REGIÃO METROPOLITANA DE CURITIBA

Tipo de material e estado de conservação:

CARTA IMPRESSA EM PRETO E BRANCO, COM DESENHO E COLORIDO A HIDROGRÁFICA, EM RAZOÁVEL ESTADO

Tamanho da prancha (cm):

86 X 100

Quantidade de cartas:

1 CARTA

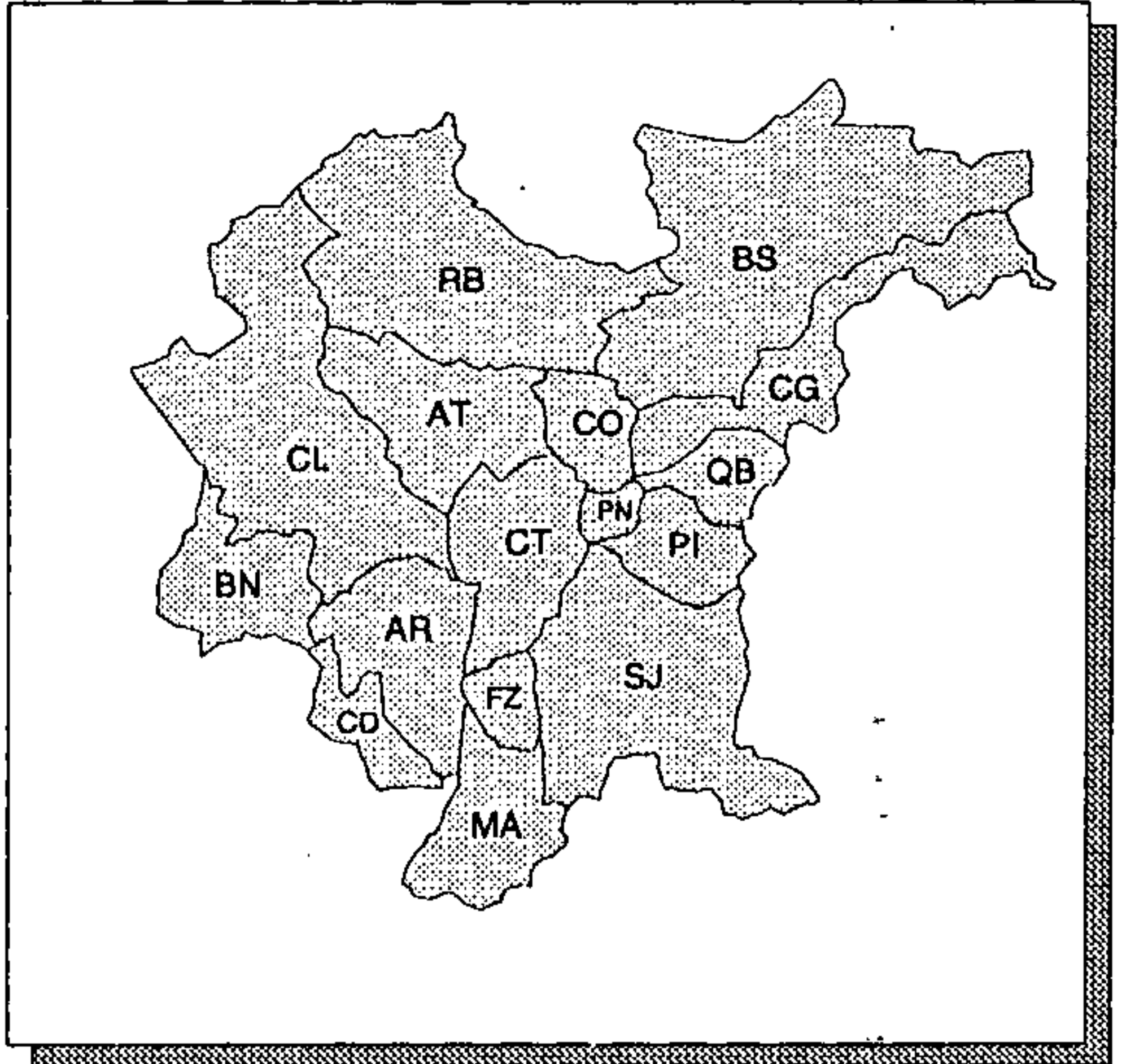

ÁREA LEVANTADA:

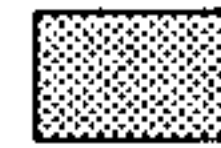

Obtenção de cópias:

SOLICITAR À COMEC

Texto:

SEM TEXTO

Observações:

Ano de publicação:

NÃO PUBLICADO

ENERGIA DE RELEVO - PENDENTE

ESCALA: 1:600.000

ANO DE EXECUÇÃO: 1977

Fonte:

AVALIAÇÃO DOS RECURSOS NATURAIS DO ESTADO DO PARANÁ PARA PRODUÇÃO AGROPECUÁRIA E FLORESTAL

Conteúdo:

LIMITES DAS UNIDADES AMBIENTAIS NATURAIS E DE DECLIVIDADES NOS INTERVALOS DE: 0 A 4,9%, 5 A 9,9%, 10 A 14,9%, 15 A 19,9% E ACIMA OU IGUAL A 20%

Classificação:

DECLIVIDADE

Contratante/Executor:

SUDESUL, IPARDES

Método de elaboração:

INFORMAÇÃO NÃO OBTIDA

Abrangência (Sigla dos Municípios):

TODA A REGIÃO METROPOLITANA DE CURITIBA

Tipo de material e estado de conservação:

POLYESTER EM BOM ESTADO

Tamanho da prancha (cm):

85 X 117

Quantidade de cartas:

1 CARTA

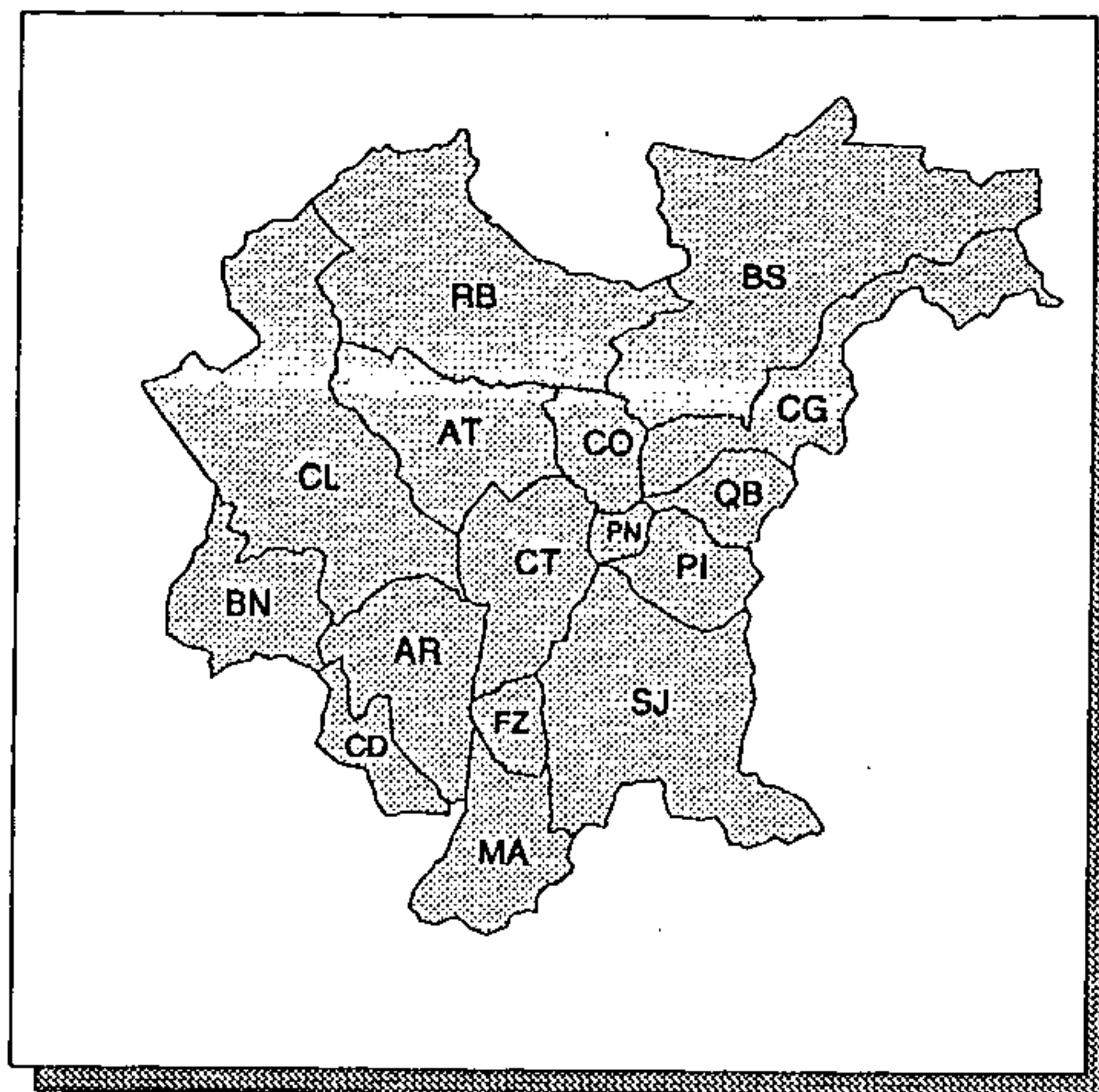

ÁREA LEVANTADA:

Obtenção de cópias:

SOLICITAR AO IPARDES

Texto:

RELATÓRIO DE 253 pp. VERSANDO SOBRE A CARACTERIZAÇÃO DA OFERTA AMBIENTAL, DEMANDAS AGROPECUÁRIAS E FLORESTAIS, LOCALIZAÇÃO DESTAS, USO E OCUPAÇÃO, RESULTADOS E PERSPECTIVAS

Observações:

CARTA ABRANGE TODO ESTADO DO PARANÁ

Ano de publicação:

INFORMAÇÃO NÃO OBTIDA

RELEVO

ESCALA: 1:150.000

ANO DE EXECUÇÃO: 1984

Fonte:

MEIO AMBIENTE E RECURSOS NATURAIS DA REGIÃO METROPOLITANA DE CURITIBA - 1ª FASE

Conteúdo:

ÁREAS DE DECLIVIDADE NOS INTERVALOS DE 0 A 10%, 10 A 20%, 20 A 35%, 35 A 45% E ACIMA DE 45%; LIMITES MUNICIPAIS E DE ÁREAS URBANAS

Classificação:

DECLIVIDADE

Contratante/Executor:

COMEC/IPARDES

Método de elaboração:

RELEVO CARACTERIZADO A PARTIR DA DELIMITAÇÃO DE UNIDADES HOMOGÊNEAS (INTERVALOS DE DECLIVIDADE) ESTABELECIDAS EM RELAÇÃO AS RESTRIÇÕES FÍSICAS PARA ATIVIDADES AGROPECUÁRIAS

Abrangência (Sigla dos Municípios):

TODA A REGIÃO METROPOLITANA DE CURITIBA

Tipo de material e estado de conservação:

CRONAFLEX EM ÓTIMO ESTADO

Tamanho da prancha (cm):

88 X 113

Quantidade de cartas:

1 CARTA

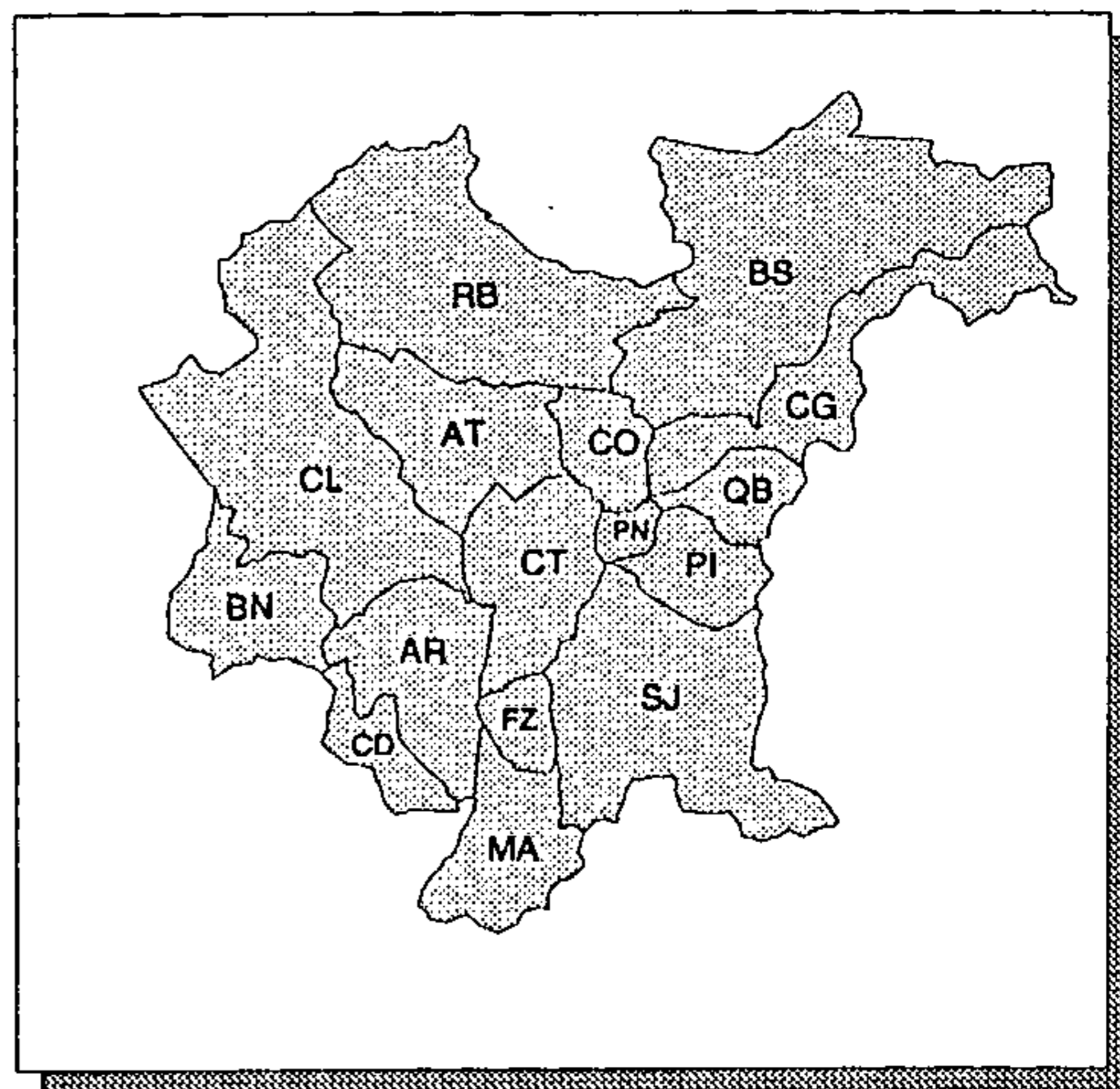

ÁREA LEVANTADA:



Obtenção de cópias:

SOLICITAR À COMEC OU AO IPARDES

Texto:

RELATÓRIO DE 280 pp. VERSANDO SOBRE O USO ATUAL DOS RECURSOS NATURAIS, METODOLOGIA, SISTEMA NATURAL E SISTEMAS SILVI-AGROPECUÁRIOS, CONCLUSÕES E SUGESTÕES

Observações:

PARA REPRODUÇÃO DA CARTA, MONTÁ-LA SOBRE BASE PRÓPRIA; CÓPIA HELIOGRÁFICA: USAR HELIOGRAFIA PLANA

Ano de publicação:

NÃO PUBLICADO

Cartas Temáticas

Meio Físico

Geomorfologia

Erosão

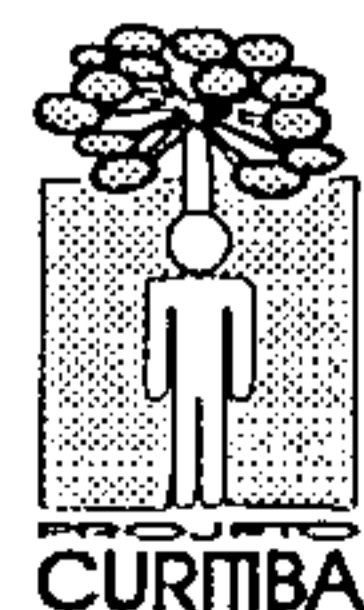
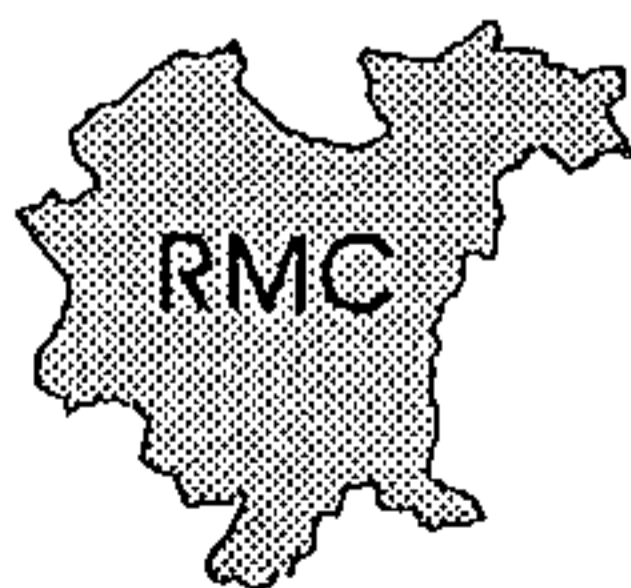

NÍVEIS DE EROSÃO

ESCALA: 1:10.000

ANO DE EXECUÇÃO: 1980

Fonte:

ARQUIVO DE DADOS AMBIENTAIS DA REGIÃO METROPOLITANA DE CURITIBA

Conteúdo:

INFORMAÇÃO NÃO OBTIDA

Classificação:

EROSÃO

Contratante/Executor:

COMEC/UFPR

Método de elaboração:

INTERPRETAÇÃO DE AEROFOTOS EM ESCALA 1:25.000 (1980), COM APOIO DE CAMPO

Abrangência (Sigla dos Municípios):

PARCIAL: CL

Tipo de material e estado de conservação:

HELIOGRÁFICA EM PAPEL, COM DESENHO E COLORIDO A LÁPIS, EM BOM ESTADO

Tamanho da prancha (cm):

58 X 81

Quantidade de cartas:

1 CARTA DE CORTE 2'30" X 3'45"

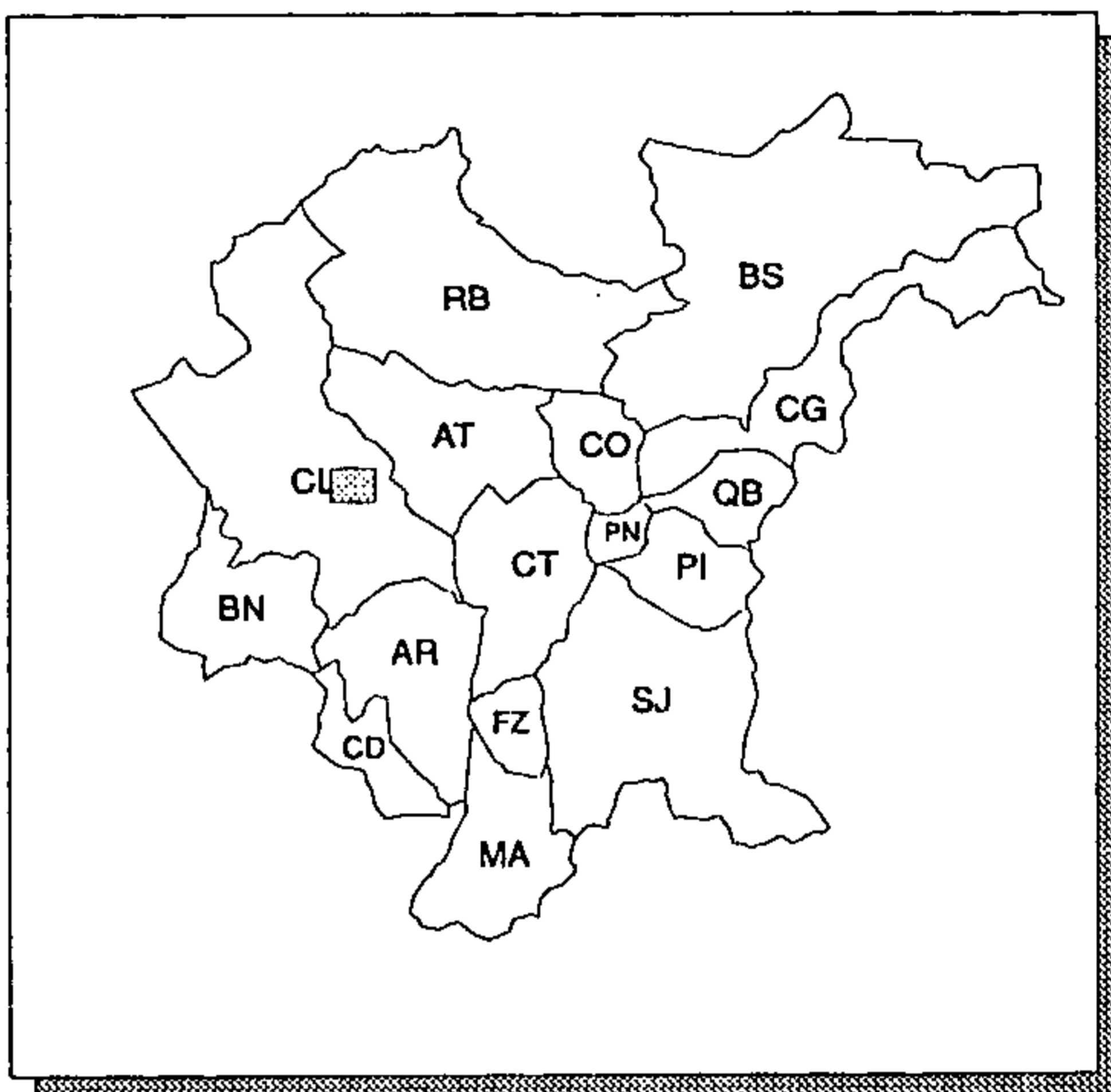

ÁREA LEVANTADA: 

Obtenção de cópias:

SOLICITAR À COMEC

Texto:

SEM TEXTO

Observações:

CARTA SEM TÍTULO E LEGENDA

Ano de publicação:

NÃO PUBLICADO

RESTRIÇÕES FÍSICAS AO USO DO TERRITÓRIO - TEXTURA/PENDENTE

ESCALA: 1: 600.000

ANO DE EXECUÇÃO: 1977

Fonte:

AVALIAÇÃO DOS RECURSOS NATURAIS DO ESTADO DO
PARANÁ PARA PRODUÇÃO AGROPECUÁRIA E FLORESTAL

Conteúdo:

LIMITES DAS UNIDADES AMBIENTAIS E DE ÁREAS
SUSCETÍVEIS OU NÃO A EROSÃO

Classificação:

EROSÃO

Contratante/Executor:

SUDESUL, IPARDES

Método de elaboração:

INFORMAÇÃO NÃO OBTIDA

Abrangência (Sigla dos Municípios):

TODA A REGIÃO METROPOLITANA DE CURITIBA

Tipo de material e estado de conservação:

POLYESTER EM BOM ESTADO

Tamanho da prancha (cm):

85 X 117

Quantidade de cartas:

1 CARTA

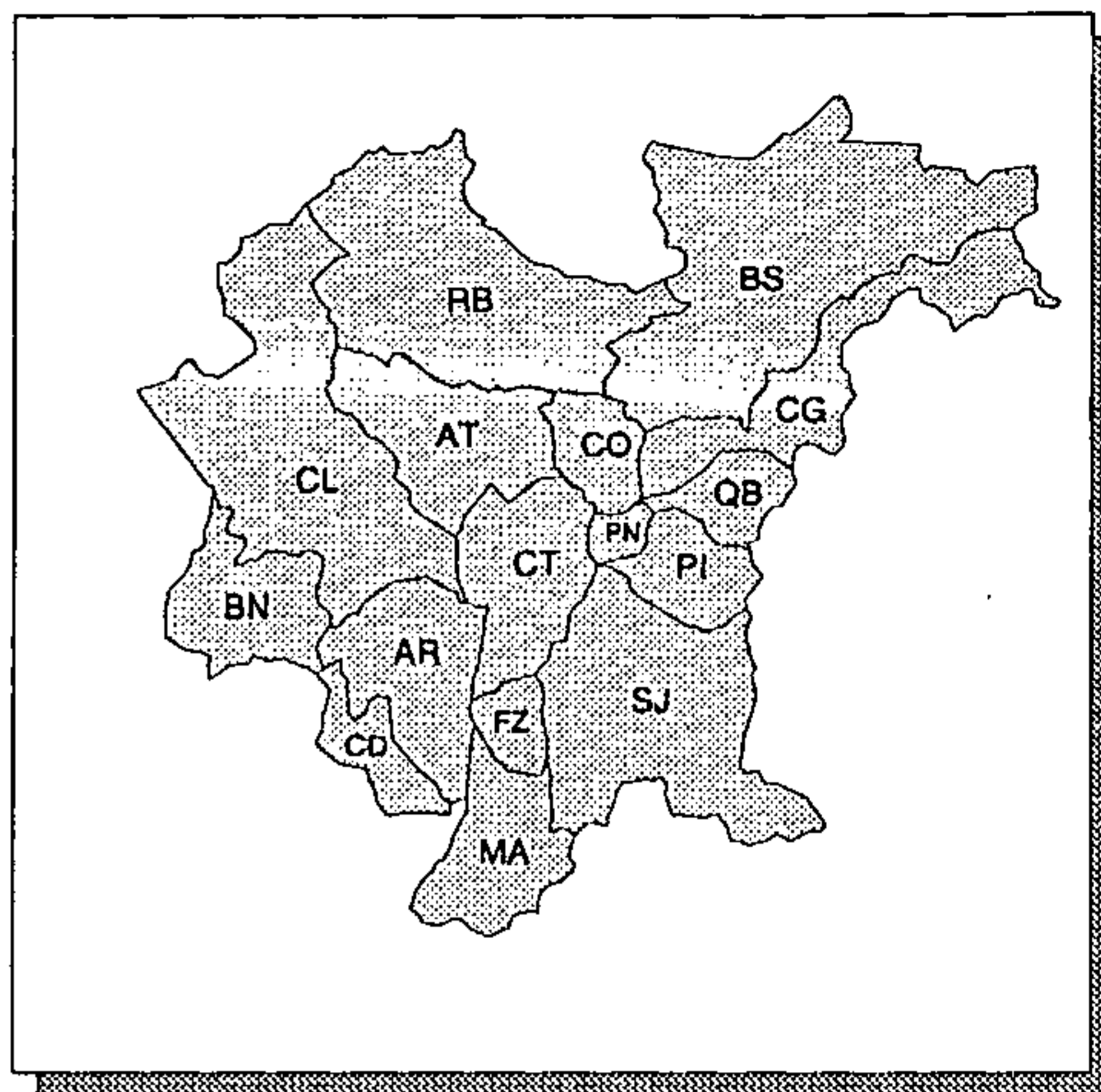

ÁREA LEVANTADA: 

Obtenção de cópias:

SOLICITAR AO IPARDES

Texto:

RELATÓRIO DE 253 pp. VERSANDO SOBRE A CARACTERIZAÇÃO DA OFERTA AMBIENTAL, DEMANDAS AGROPECUÁRIAS E FLORESTAIS, LOCALIZAÇÃO DESTAS, USO E OCUPAÇÃO, RESULTADOS E PERSPECTIVAS

Observações:

CARTA ABRANGE TODO ESTADO DO PARANÁ

Ano de publicação:

NÃO PUBLICADO

SUSCEPTIBILIDADE À EROSÃO

ESCALA: 1: 20.000

ANO DE EXECUÇÃO: 1990

Fonte:

PLANO DIRETOR DA BACIA DO RIO PASSAÚNA

Conteúdo:

DIVISÃO DA BACIA DO RIO PASSAÚNA EM 4 ZONAS DE RISCO QUANTO A EROSÃO (ALTO, MÉDIO, BAIXO E NULO)

Classificação:

EROSÃO

Contratante/Executor:

COMEC

Método de elaboração:

PARÂMETROS BÁSICOS DE GEOLOGIA, GEOMORFOLOGIA, FORMAÇÕES SUPERFICIAIS E CLASSES DE DECLIVIDADE FORAM SUPERPOSTOS E INTERPRETADOS, OBTENDO-SE DIFERENTES ÁREAS DE RISCO PARA EROSÃO

Abrangência (Sigla dos Municípios):

PARCIAL: AR, AT, CL E CT

Tipo de material e estado de conservação:

MONTAGEM DE HELIOGRÁFICAS EM PAPEL, COM DESENHO E COLORIDO A LÁPIS, EM BOM ESTADO

Tamanho da prancha (cm):

102 X 170

Quantidade de cartas:

1 CARTA

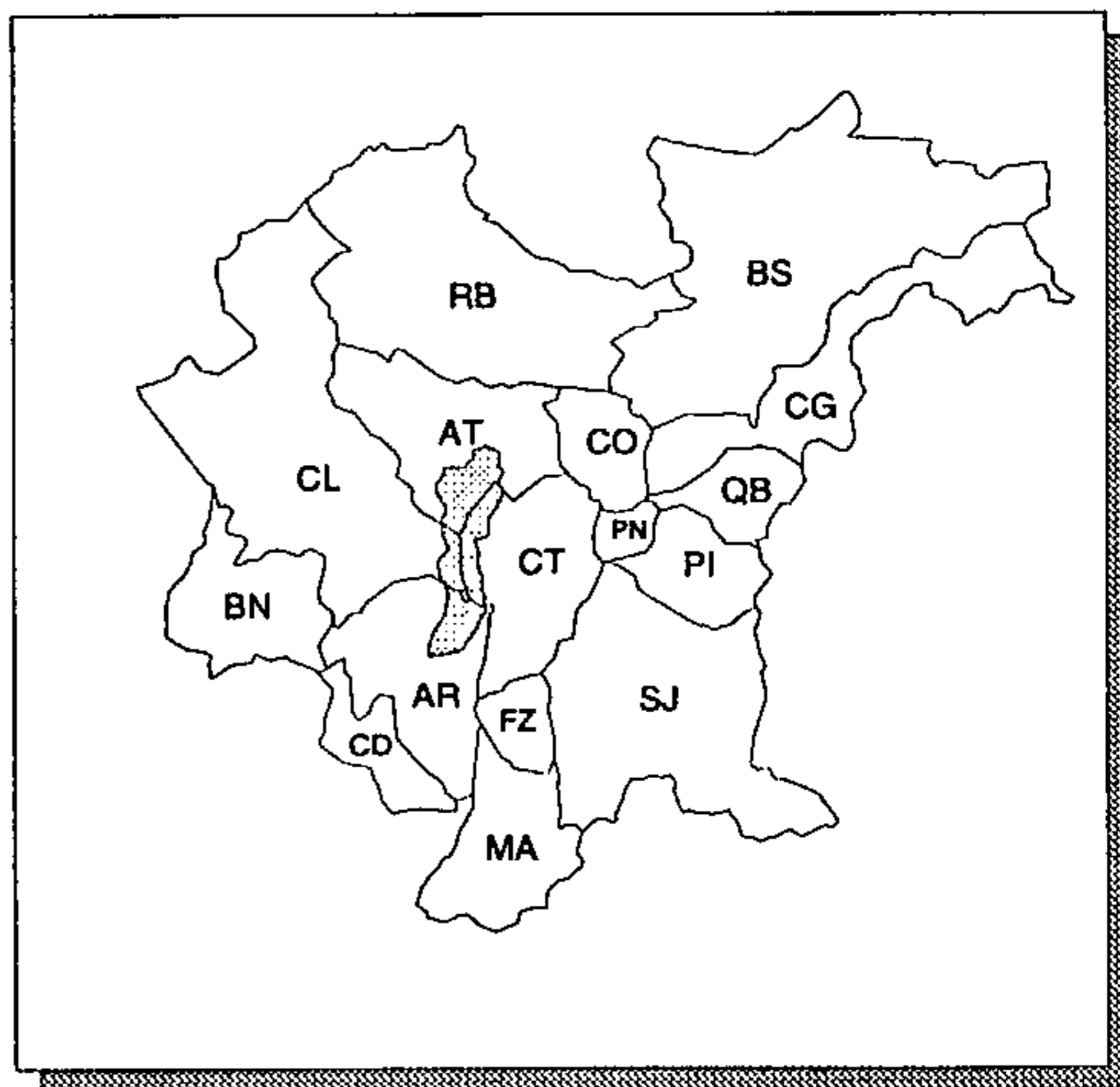

ÁREA LEVANTADA:



Obtenção de cópias:

SOLICITAR À COMEC

Texto:

SEM TEXTO

Observações:

Ano de publicação:

NÃO PUBLICADO

SUSCEPTIBILIDADE À EROSÃO

ESCALA: 1: 50.000

ANO DE EXECUÇÃO: 1990

Fonte:

PLANO DIRETOR DA BACIA DO RIO PASSAÚNA

Conteúdo:

DIVISÃO DA BACIA DO RIO PASSAÚNA EM 4 ZONAS DE RISCO QUANTO A EROSÃO (ALTO, MÉDIO, BAIXO E NULO)

Classificação:

EROSÃO

Contratante/Executor:

COMEC

Método de elaboração:

PARÂMETROS BÁSICOS DE GEOLOGIA, GEOMORFOLOGIA, FORMAÇÕES SUPERFICIAIS E CLASSES DE DECLIVIDADE FORAM SUPERPOSTOS E INTERPRETADOS, OBTENDO-SE DIFERENTES ÁREAS DE RISCO PARA EROSÃO

Abrangência (Sigla dos Municípios):

PARCIAL: AR, AT, CL E CT

Tipo de material e estado de conservação:

POLYESTER NA COR SÉPIA, EM BOM ESTADO

Tamanho da prancha (cm):

30 X 98

Quantidade de cartas:

1 CARTA

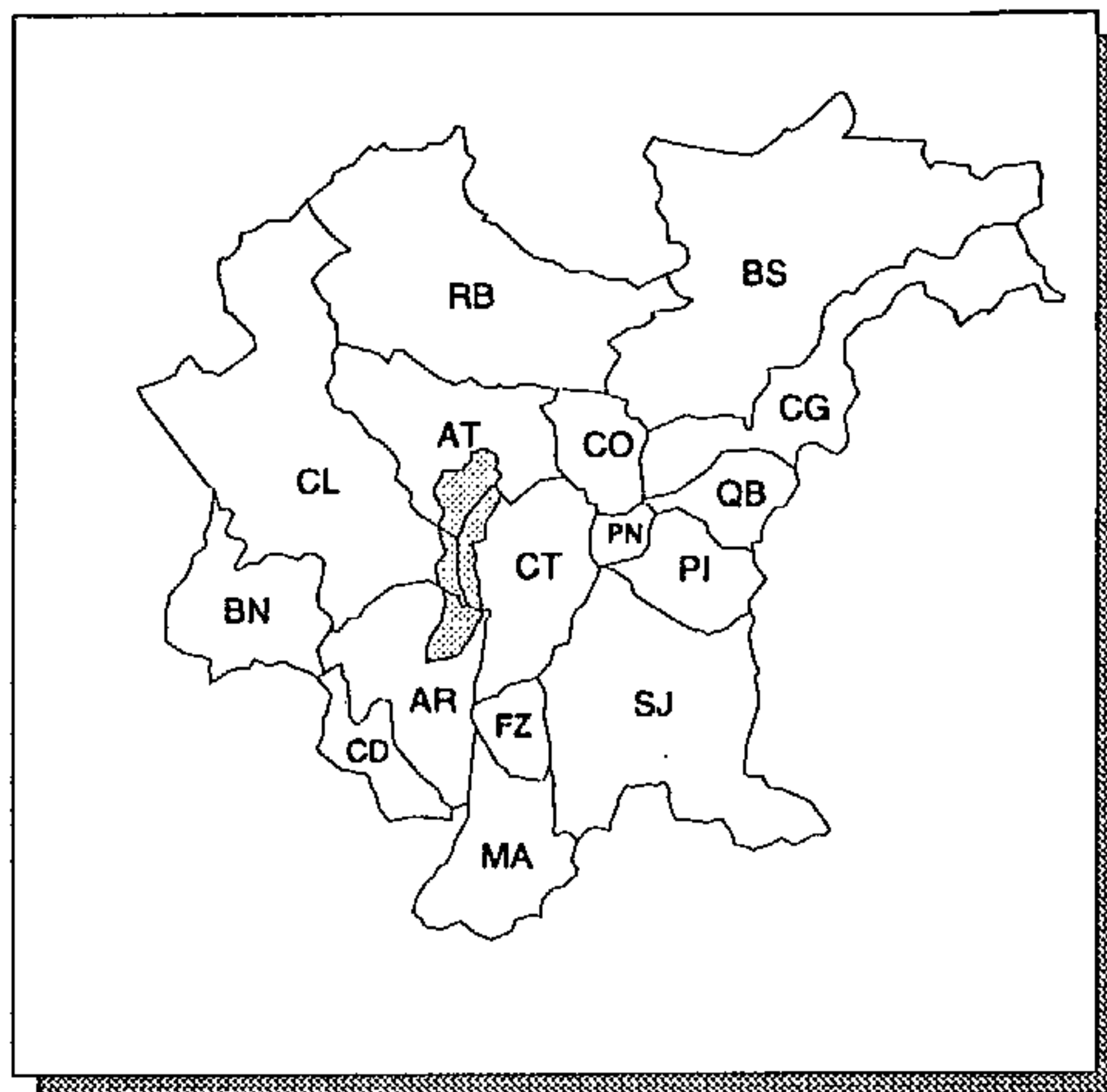

ÁREA LEVANTADA:



Obtenção de cópias:

SOLICITAR À COMEC

Texto:

SEM TEXTO

Observações:

Ano de publicação:

NÃO PUBLICADO

SUSCEPTIBILIDADE DAS UNIDADES DE AMBIENTE SILVI-AGROPECUÁRIO À EROSÃO

ESCALA: 1:150.000

ANO DE EXECUÇÃO: 1984

Fonte:

MEIO AMBIENTE E RECURSOS NATURAIS DA REGIÃO METROPOLITANA DE CURITIBA - 1ª FASE

Conteúdo:

DIVISÃO DA REGIÃO SEGUNDO A SUSCEPTIBILIDADE DAS UNIDADES DE AMBIENTE SILVI-AGROPECUÁRIO A EROSÃO, TOTALIZANDO 11 CLASSES E 23 SUBCLASSES; LIMITES MUNICIPAIS E DE ÁREAS URBANAS

Classificação:

EROSÃO

Contratante/Executor:

COMEC/IPARDES

Método de elaboração:

PROCESSAMENTO MANUAL DE INFORMAÇÕES TEMÁTICAS

Abrangência (Sigla dos Municípios):

TODA A REGIÃO METROPOLITANA DE CURITIBA

Tipo de material e estado de conservação:

CRONAFLEX EM ÓTIMO ESTADO

Tamanho da prancha (cm):

88 X 113

Quantidade de cartas:

1 CARTA

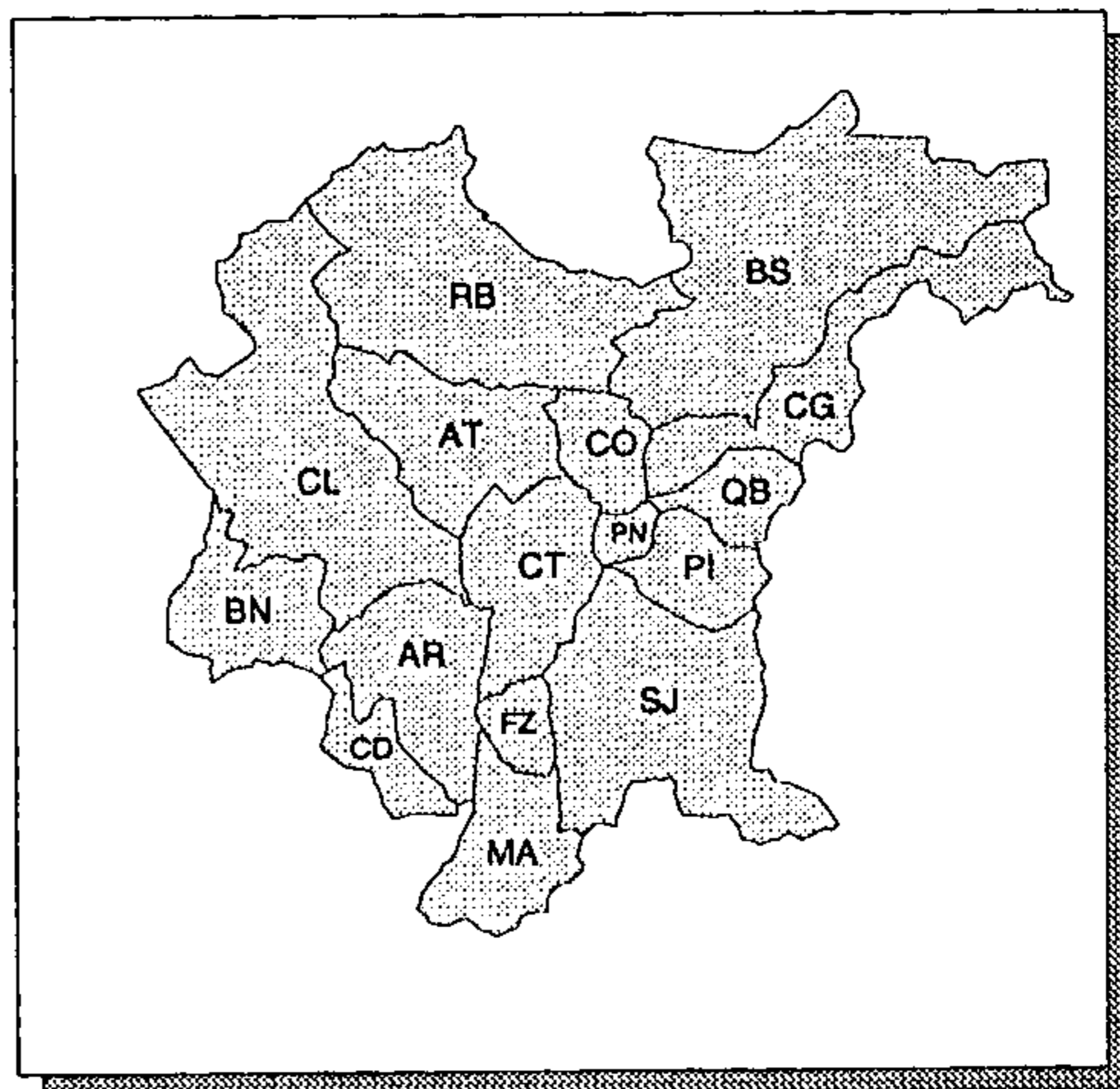

ÁREA LEVANTADA: 

Obtenção de cópias:

SOLICITAR À COMEC OU AO IPARDES

Texto:

RELATÓRIO DE 280 pp. VERSANDO SOBRE O USO ATUAL DOS RECURSOS NATURAIS, METODOLOGIA, SISTEMA NATURAL E SISTEMAS SILVI-AGROPECUÁRIOS, CONCLUSÕES E SUGESTÕES

Observações:

PARA REPRODUÇÃO DA CARTA, MONTÁ-LA SOBRE BASE PRÓPRIA; CÓPIA HELIOGRÁFICA: USAR HELIOGRAFIA PLANA

Ano de publicação:

NÃO PUBLICADO

SUSCEPTIBILIDADE DOS SOLOS À EROSÃO

ESCALA: 1:150.000

ANO DE EXECUÇÃO: 1984

Fonte:

MEIO AMBIENTE E RECURSOS NATURAIS DA REGIÃO METROPOLITANA DE CURITIBA - 1ª FASE

Conteúdo:

DIVISÃO DA REGIÃO SEGUNDO A SUSCEPTIBILIDADE DOS SOLOS A EROSÃO, APRESENTANDO 8 CLASSES (LIGEIRA, LIGEIRA A MODERADA, MODERADA, MODERADA A FORTE, FORTE, FORTE A MUITO FORTE, MUITO FORTE E DE PRESERVAÇÃO PERMANENTE); LIMITES MUNICIPAIS E DE ÁREAS URBANAS

Classificação:

EROSÃO

Contratante/Executor:

COMEC/IPARDES

Método de elaboração:

A PARTIR DO BALANÇO DOS PROCESSOS DE CONSTRUÇÃO DA PAISAGEM (MORFOGENÉTICOS E PEDOGENÉTICOS) FORAM ESTABELECIDOS 3 GRUPOS DE ECOSISTEMAS (ESTÁVEIS, INSTÁVEIS E INTERGRADE). COM BASE NESTES, ANALISOU-SE A SUSCEPTIBILIDADE DOS SOLOS À EROSÃO

Abrangência (Sigla dos Municípios):

TODA A REGIÃO METROPOLITANA DE CURITIBA

Tipo de material e estado de conservação:

CRONAFLEX EM ÓTIMO ESTADO

Tamanho da prancha (cm):

88 X 113

Quantidade de cartas:

1 CARTA

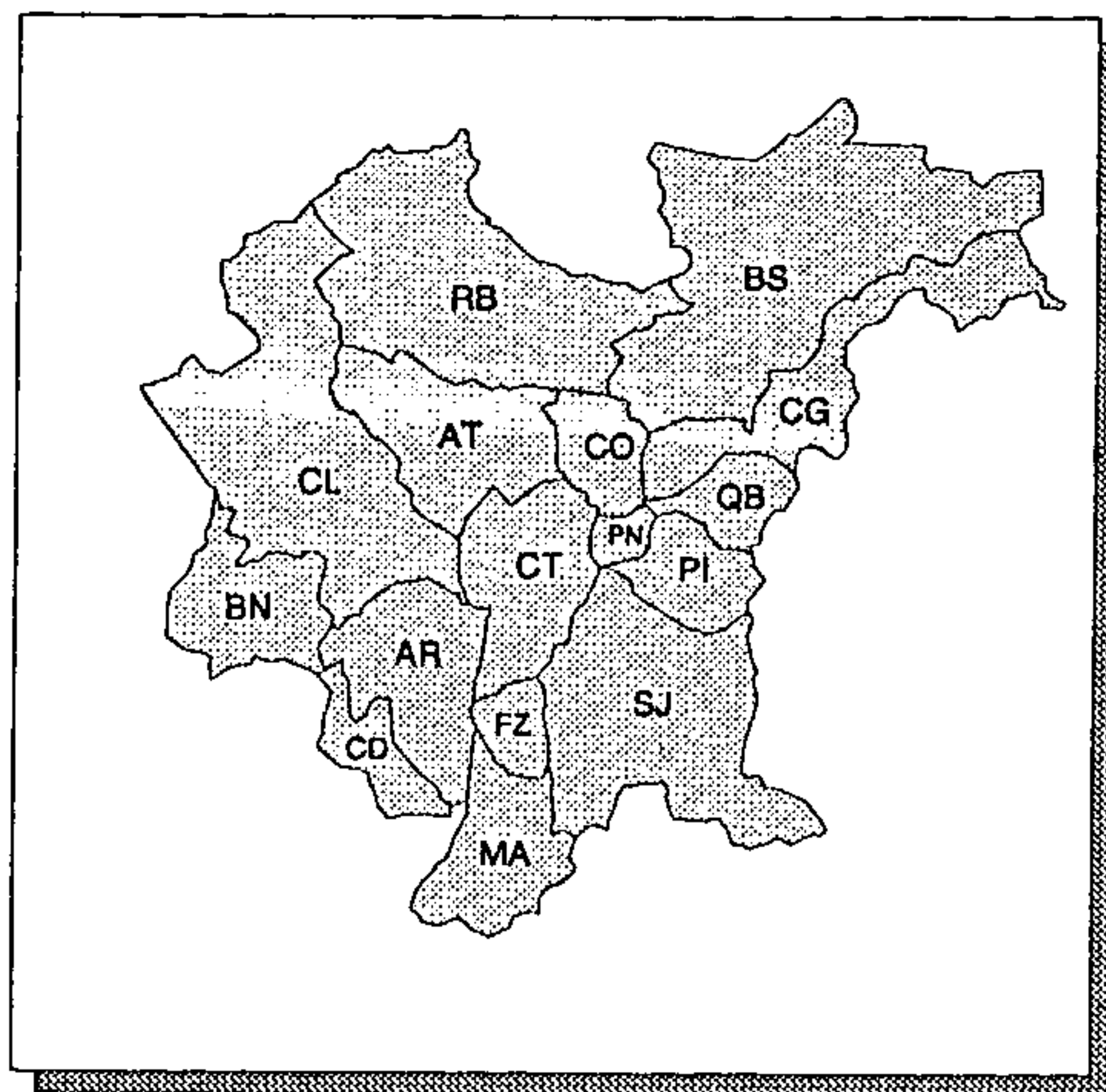

ÁREA LEVANTADA:



Obtenção de cópias:

SOLICITAR À COMEC OU AO IPARDES

Texto:

RELATÓRIO DE 280 pp. VERSANDO SOBRE O USO ATUAL DOS RECURSOS NATURAIS, METODOLOGIA, SISTEMA NATURAL E SISTEMAS SILVI-AGROPECUÁRIOS, CONCLUSÕES E SUGESTÕES

Observações:

PARA REPRODUÇÃO DA CARTA, MONTÁ-LA SOBRE BASE PRÓPRIA; CÓPIA HELIOGRÁFICA: USAR HELIOGRAFIA PLANA

Ano de publicação:

NÃO PUBLICADO

Cartas Temáticas

Meio Físico

Geomorfologia

Geomorfologia Geral

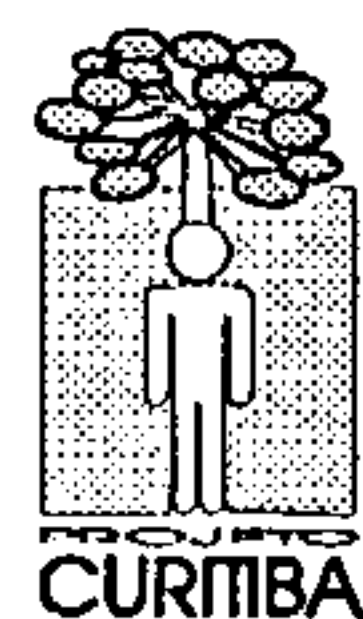
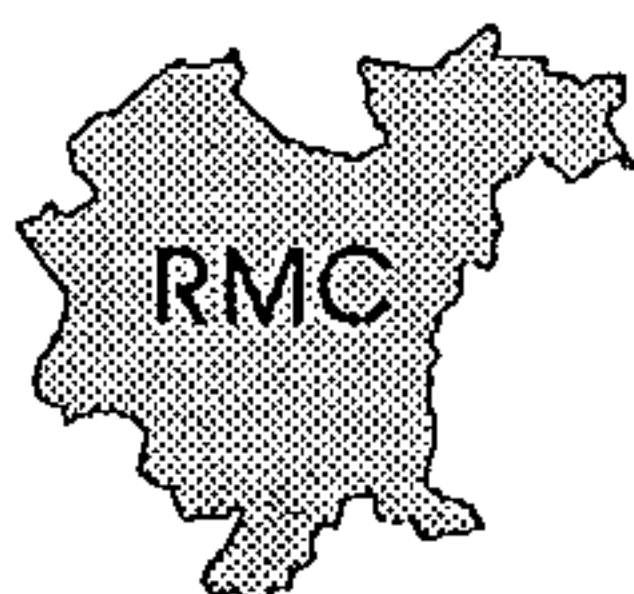

GEOMORFOLOGIA

ESCALA: 1:100.000

ANO DE EXECUÇÃO: 1990

Fonte:

MACROZONEAMENTO DA APA DE GUARAQUEÇABA

Conteúdo:

LIMITES DE UNIDADES GEOMÓRFICAS E PERFIS TOPOGRÁFICOS

Classificação:

GEOMORFOLOGIA GERAL

Contratante/Executor:

IBAMA/IPARDES

Método de elaboração:

SEM INFORMAÇÃO

Abrangência (Sigla dos Municípios):

PARCIAL: CG

Tipo de material e estado de conservação:

CRONAFLEX EM BOM ESTADO

Tamanho da prancha (cm):

75 X 110

Quantidade de cartas:

1 CARTA

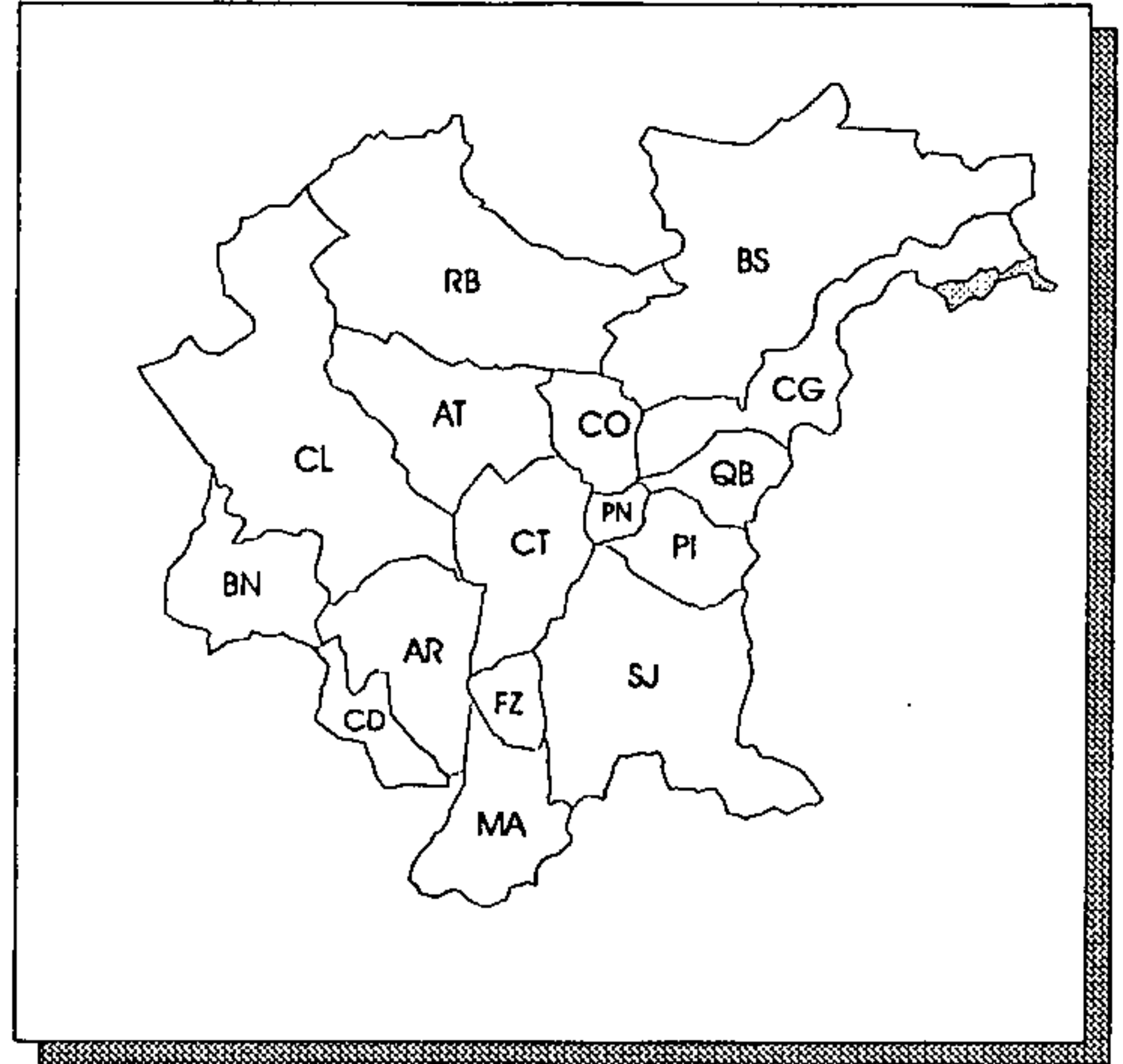

ÁREA LEVANTADA:

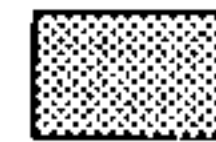

Obtenção de cópias:

SOLICITAR AO IPARDES

Texto:

RELATÓRIO DE 254 pp., EM 2V., VERSANDO SOBRE A CARACTERIZAÇÃO AMBIENTAL E SÓCIO-ECONÔMICA, E ASPECTOS JURÍDICO-INSTITUCIONAIS

Observações:

CARTA ABRANGE TODA A ÁREA DA APA, QUE EXTRAPOLA OS LIMITES DA RMC

Ano de publicação:

INFORMAÇÃO NÃO OBTIDA

GEOMORFOLOGIA

ESCALA: 1: 100.000

ANO DE EXECUÇÃO: 1991

Fonte:

DIAGNÓSTICO FÍSICO-AMBIENTAL DA SERRA DO MAR -
ÁREA SUL

Conteúdo:

UNIDADES GEOMÓRFICAS (SERRA, ÁREA COLUVIAL,
PLANÍCIE ALUVIAL E PLANALTO DISSECADO); LIMITES
ESTADUAL, MUNICIPAIS, DA AEIT DO MARUMBI, DA SERRA
SUL E DA APA DE GUARAQUEÇABA

Classificação:

GEOMORFOLOGIA GERAL

Contratante/Executor:

IPARDES

Método de elaboração:

SEM INFORMAÇÃO

Abrangência (Sigla dos Municípios):

TOTAL: QB; PARCIAL: BS, CG, CO, PI, PN E SJ

Tipo de material e estado de conservação:

CRONAFLEX EM BOM ESTADO

Tamanho da prancha (cm):

91 X 91

Quantidade de cartas:

1 CARTA

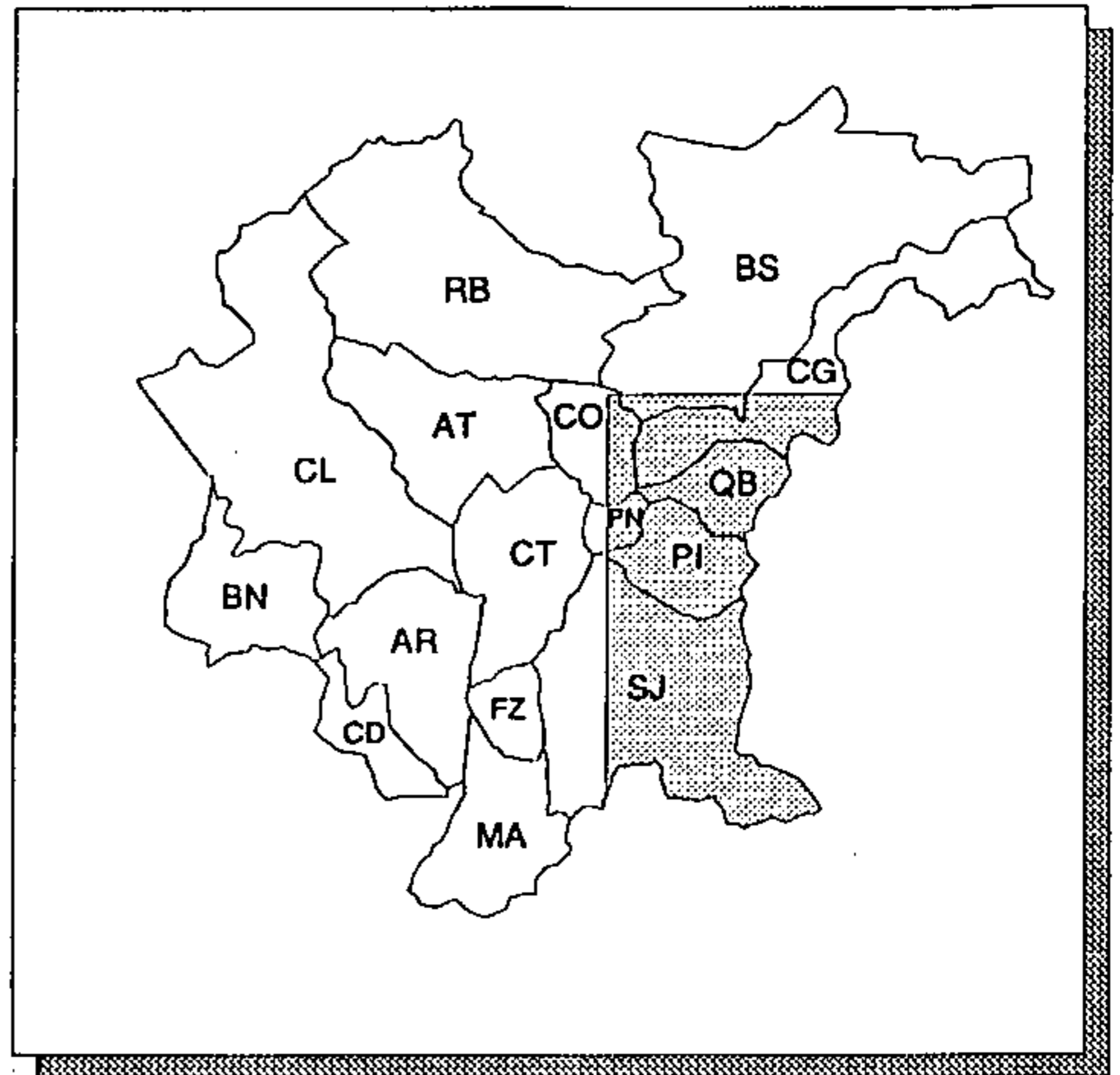

ÁREA LEVANTADA: 

Obtenção de cópias:

SOLICITAR AO IPARDES

Texto:

RELATÓRIO DE 107 pp., EM 2V., VERSANDO SOBRE
DIAGNÓSTICO AMBIENTAL E SÓCIO-ECONÓMICO DA ÁREA

Observações:

TRABALHO DESENVOLVIDO APENAS NAS REGIÕES DE SERRA
E EXTRAPOLA OS LIMITES DA RMC

Ano de publicação:

INFORMAÇÃO NÃO OBTIDA

Cartas Temáticas

Meio Físico

Geomorfologia

Hipsometria

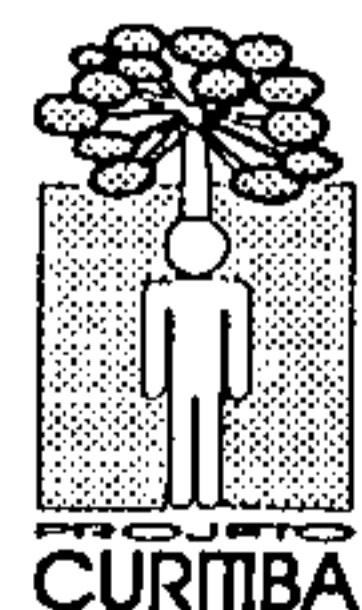
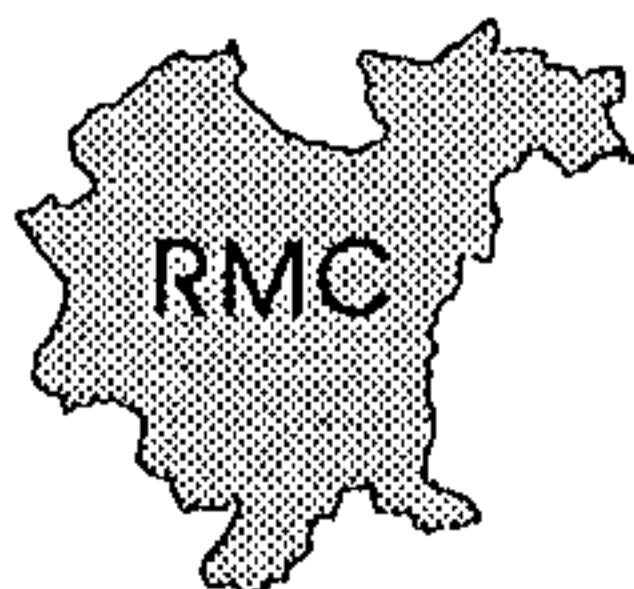

HIPSOMETRIA

ESCALA: 1:100.000

ANO DE EXECUÇÃO: 1990

Fonte:

MACROZONEAMENTO DA APA DE GUARAQUEÇABA

Conteúdo:

DIVISÃO DE ÁREAS SEGUNDO INTERVALOS DE ALTITUDE QUE VARIAM DE 40m, 160m E 200m, E INTERVALOS BATIMÉTRICOS DE 5m

Classificação:

HIPSOMETRIA

Contratante/Executor:

IBAMA/IPARDES

Método de elaboração:

INTERVALOS DE ALTITUDES DETERMINADOS ATRAVÉS DA CARTA PLANIALTIMÉTRICA 1:100.000

Abrangência (Sigla dos Municípios):

PARCIAL: CG

Tipo de material e estado de conservação:

CRONAFLEX EM BOM ESTADO

Tamanho da prancha (cm):

75 X 110

Quantidade de cartas:

1 CARTA

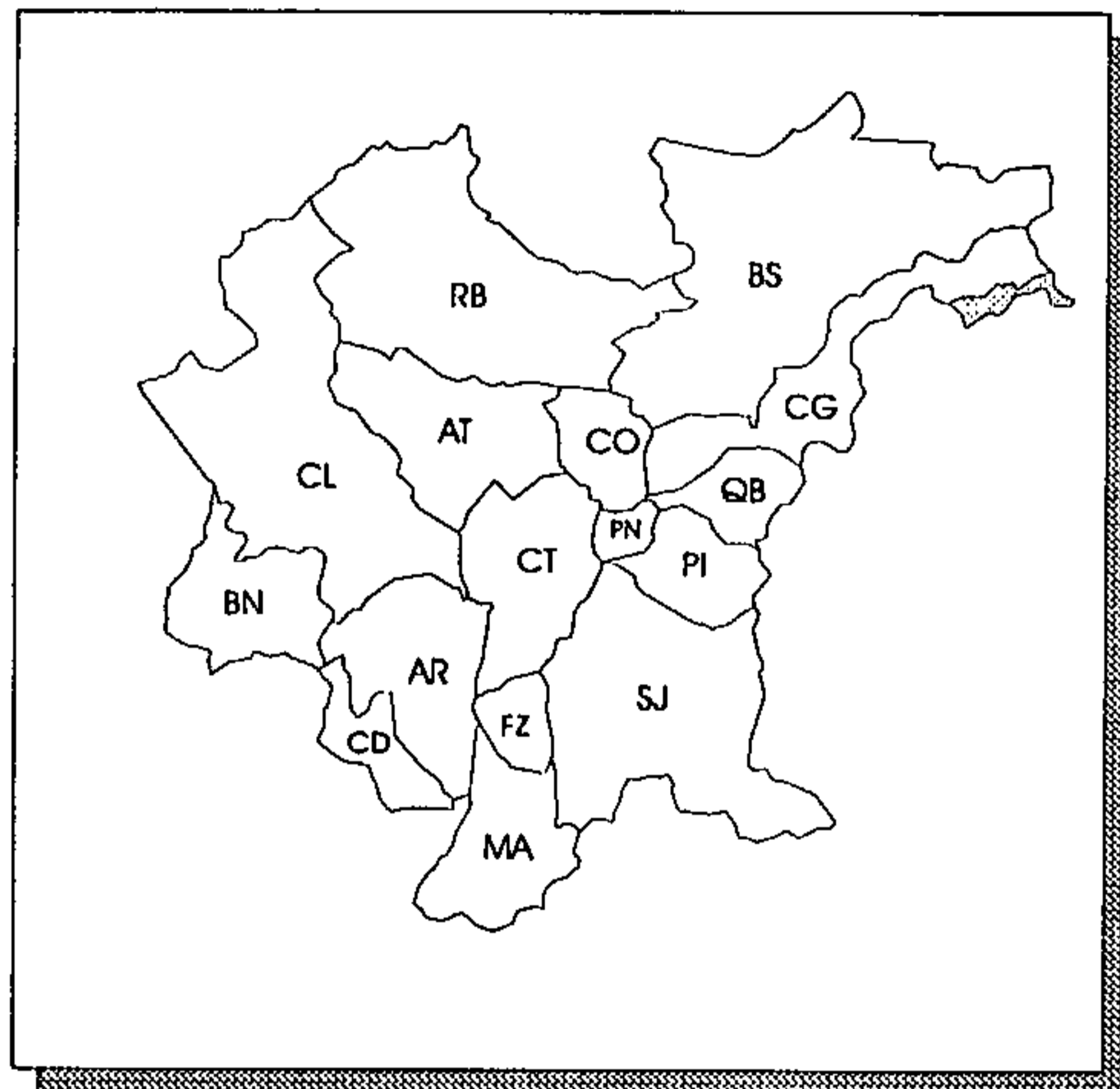

ÁREA LEVANTADA:

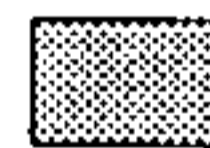

Obtenção de cópias:

SOLICITAR AO IPARDES

Texto:

RELATÓRIO DE 254 pp., EM 2V., VERSANDO SOBRE A CARACTERIZAÇÃO AMBIENTAL E SÓCIO-ECONÔMICA, E ASPECTOS JURÍDICO-INSTITUCIONAIS

Observações:

CARTA ABRANGE TODA A ÁREA DA APA, QUE EXTRAPOLA OS LIMITES DA RMC

Ano de publicação:

NÃO PUBLICADO

HIPSOMETRIA

BUGRE, MUNICÍPIO DE BALSANOVA

ESCALA: 1:20.000

ANO DE EXECUÇÃO: 1983

Fonte:

CENTROS DE DINAMIZAÇÃO RURAL

Conteúdo:

DIVISÃO DA ÁREA EM 3 INTERVALOS DE ALTITUDES: ATÉ 50m, DE 900 A 1200m E ACIMA DE 1200m

Classificação:

HIPSOMETRIA

Contratante/Executor:

COMEC, PM BALSANOVA

Método de elaboração:

TRAÇADO SOBRE ALTIMETRIA DA CARTA-BASE

Abrangência (Sigla dos Municípios):

PARCIAL: BN

Tipo de material e estado de conservação:

VEGETAL EM BOM ESTADO

Tamanho da prancha (cm):

58 X 59

Quantidade de cartas:

1 CARTA

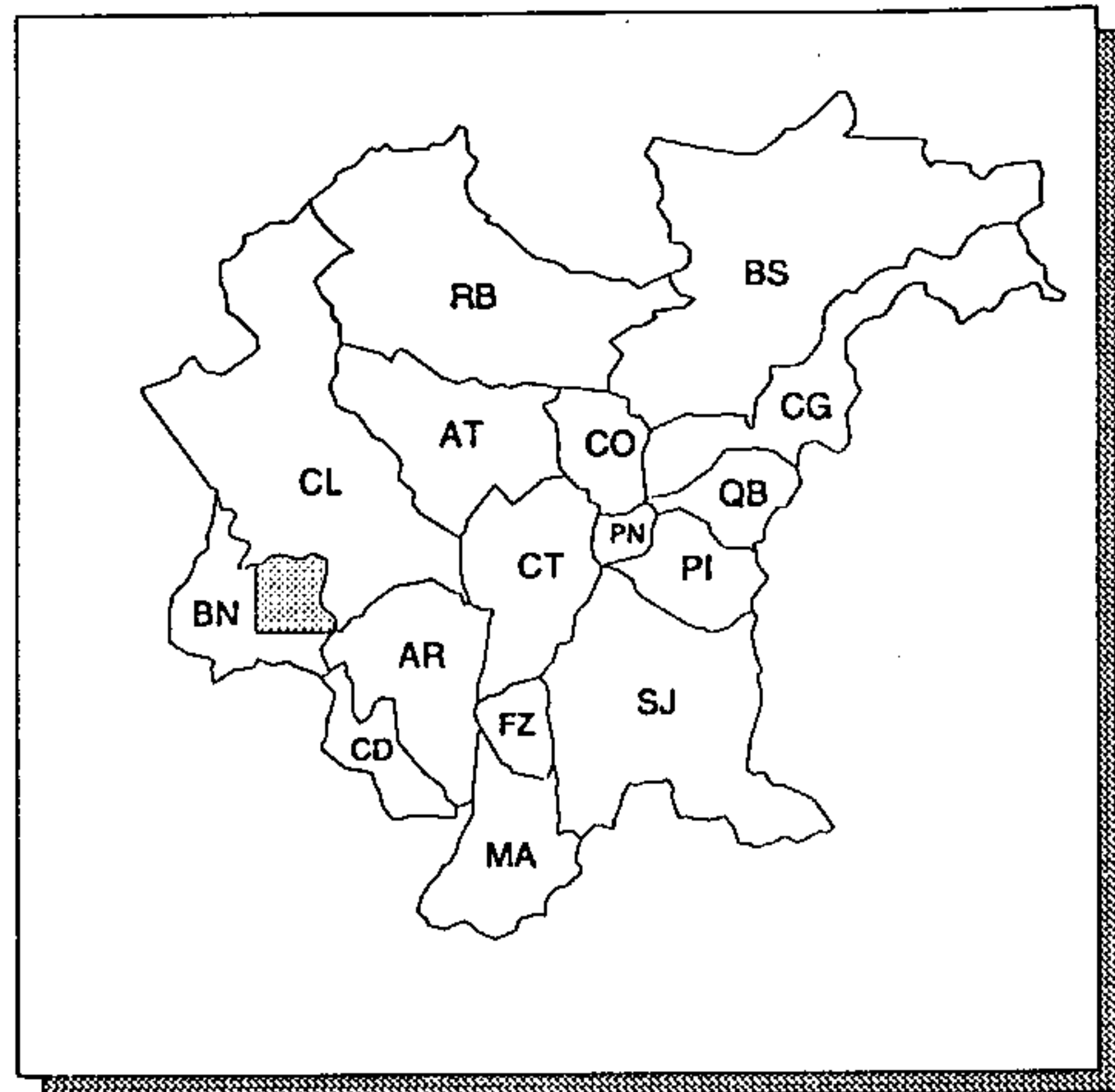

ÁREA LEVANTADA:

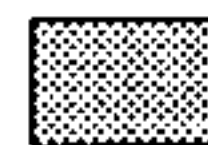

Obtenção de cópias:

SOLICITAR À COMEC

Texto:

RELATÓRIO DE 61 pp. VERSANDO SOBRE: ESTUDO DO MEIO FÍSICO; ASPECTOS SÓCIO-ECONÔMICOS, DEMOGRÁFICOS E SOCIAIS; SANEAMENTO E TRANSPORTE

Observações:

CARTA SEM OS VALORES DE COORDENADAS (APENAS COM O QUADRICULADO DAS UTM)

Ano de publicação:

NÃO PUBLICADO

HIPSOMETRIA

GUAJUVIRA, MUNICÍPIO DE ARAUCÁRIA

ESCALA: 1:20.000

ANO DE EXECUÇÃO: 1983

Fonte:

CENTROS DE DINAMIZAÇÃO RURAL

Conteúdo:

DIVISÃO DA ÁREA EM 3 INTERVALOS DE ALTITUDES COM INDICAÇÃO DA MORFOLOGIA CORRESPONDENTE: ATÉ 900m - VÁRZEAS COM PLANÍCIES ALUVIAIS E ZONAS ALAGADIÇAS, DE 900 A 950m - INTERFLÚVIOS, ACIMA DE 950m - COLINAS

Classificação:

HIPSOMETRIA

Contratante/Executor:

COMEC, EMATER-ACARPA, PM ARAUCÁRIA

Método de elaboração:

TRAÇADO SOBRE A ALTIMETRIA DA CARTA-BASE

Abrangência (Sigla dos Municípios):

PARCIAL: AR

Tipo de material e estado de conservação:

VEGETAL EM BOM ESTADO

Tamanho da prancha (cm):

59 X 85

Quantidade de cartas:

1 CARTA

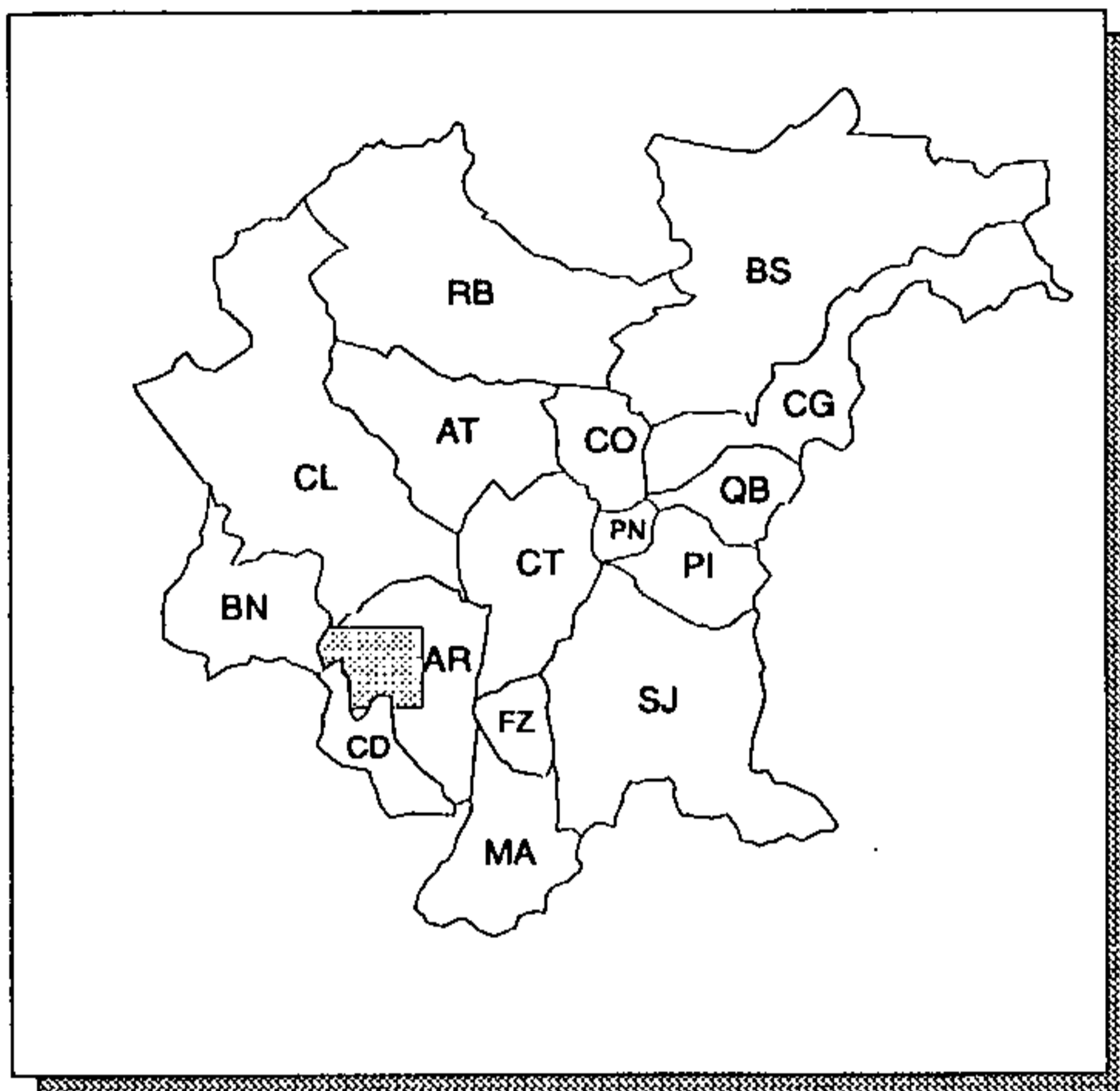

ÁREA LEVANTADA:



Obtenção de cópias:

SOLICITAR À COMEC

Texto:

RELATÓRIO DE 74 pp. VERSANDO SOBRE: ESTUDO DO MEIO FÍSICO; ASPECTOS SÓCIO-ECONÔMICOS, DEMOGRÁFICOS E SOCIAIS; SANEAMENTO E TRANSPORTE

Observações:

Área reservada para observações, atualmente vazia.

Ano de publicação:

NÃO PUBLICADO

Cartas Temáticas

Meio Físico

Geomorfologia

Morfologia

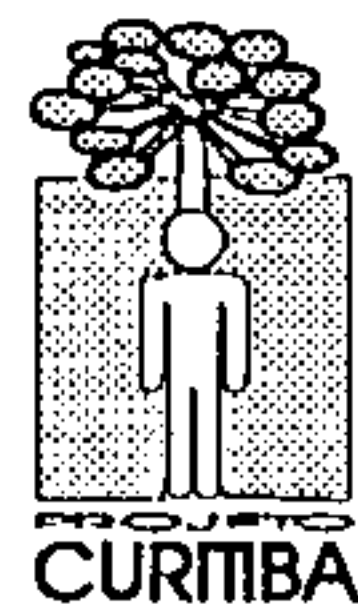
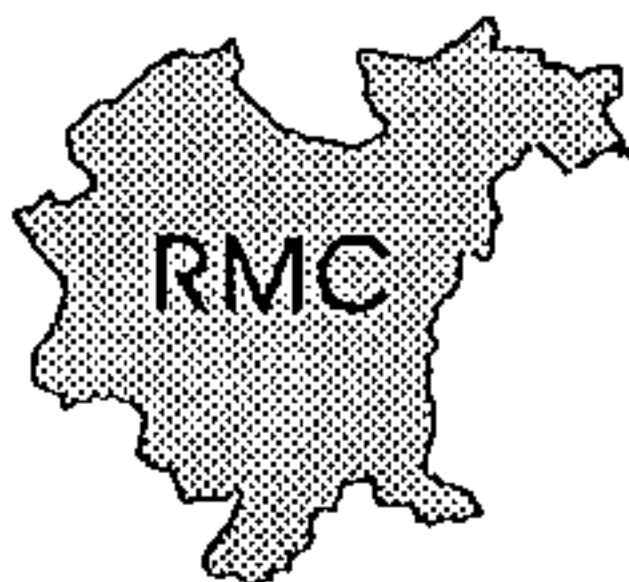

CARTA DE FORMAS CÁRSTICAS

ESCALA: 1:100.000

ANO DE EXECUÇÃO: 1992 - 1993

Fonte:

PROJETO CURITIBA

Conteúdo:

SUMIDOUROS E DOLINAS ISOLADAS; ÁREAS DE CONCENTRAÇÃO DE DOLINAS E LIMITES DE ÁREAS DE ABRANGÊNCIA DE CAVERNAS MAPEADAS; QUADRO EXPLICATIVO APONTANDO OUTRAS CARACTERÍSTICAS CORRELACIONADAS E RECOMENDAÇÕES AO USO E OCUPAÇÃO DO SOLO

Classificação:

MORFOLOGIA

Contratante/Executor:

CPRM

Método de elaboração:

FORMAS CÁRSTICAS RECONHECIDAS POR INTERPRETAÇÃO DE AEROFOTOS 1:40.000 DE 1976 E COMPILAÇÃO DE DADOS PREEXISTENTES

Abrangência (Sigla dos Municípios):

TOTAL: CO E PN; PARCIAL: AR, AT, BS, CG, CL, CT, PI, QB, RB E SJ

Tipo de material e estado de conservação:

POLYESTER PARCIALMENTE COLORIDO A LÁPIS, EM BOM ESTADO; ARQUIVO DIGITAL

Tamanho da prancha (cm):

58 X 93

Quantidade de cartas:

1 CARTA DE CORTE 30' X 30'

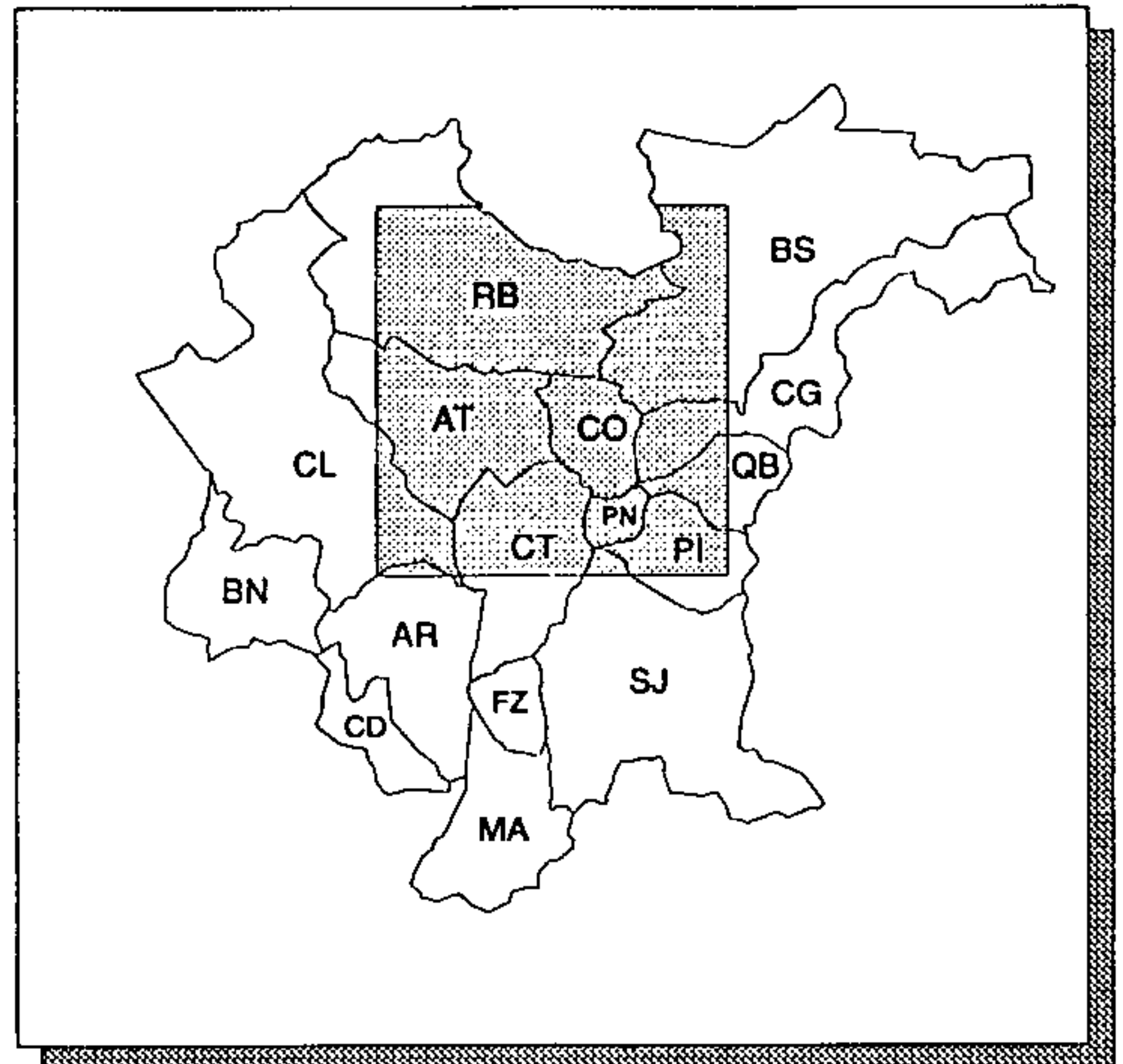

ÁREA LEVANTADA:

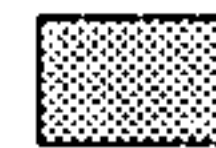

Obtenção de cópias:

SOLICITAR À CPRM - SUREG/SP

Texto:

SEM TEXTO

Observações:

PROJETO EM EXECUÇÃO

Ano de publicação:

INÉDITO

CARTA DE PADRÕES DE RELEVO

ESCALA: 1:100.000

ANO DE EXECUÇÃO: 1992 - 1993

Fonte:

PROJETO CURITIBA

Conteúdo:

ÁREAS DE PADRAO DE RELEVO CLASSIFICADAS EM 4 NÍVEIS; QUADRO EXPLICATIVO APONTANDO OUTRAS CARACTERÍSTICAS CORRELACIONADAS E RECOMEN-DAÇÕES AO USO E OCUPAÇÃO DO SOLO

Classificação:

MORFOLOGIA

Contratante/Executor:

CPRM

Método de elaboração:

DELIMITAÇÃO DE PADRÕES DE RELEVO EM IMAGEM DE SATÉLITE LANDSAT (1990), COMPOSIÇÃO COLORIDA DOS CANAIS 3,4 E 5, E EM AEROFOTOS 1:40.000 DE 1976

Abrangência (Sigla dos Municípios):

TOTAL: CO E PN; PARCIAL: AR, AT, BS, CG, CL, CT, PI, QB, RB E SJ

Tipo de material e estado de conservação:

POLYESTER PARCIALMENTE COLORIDO A LÁPIS, EM BOM ESTADO; ARQUIVO DIGITAL

Tamanho da prancha (cm):

61 X 110

Quantidade de cartas:

1 CARTA DE CORTE 30' X 30'

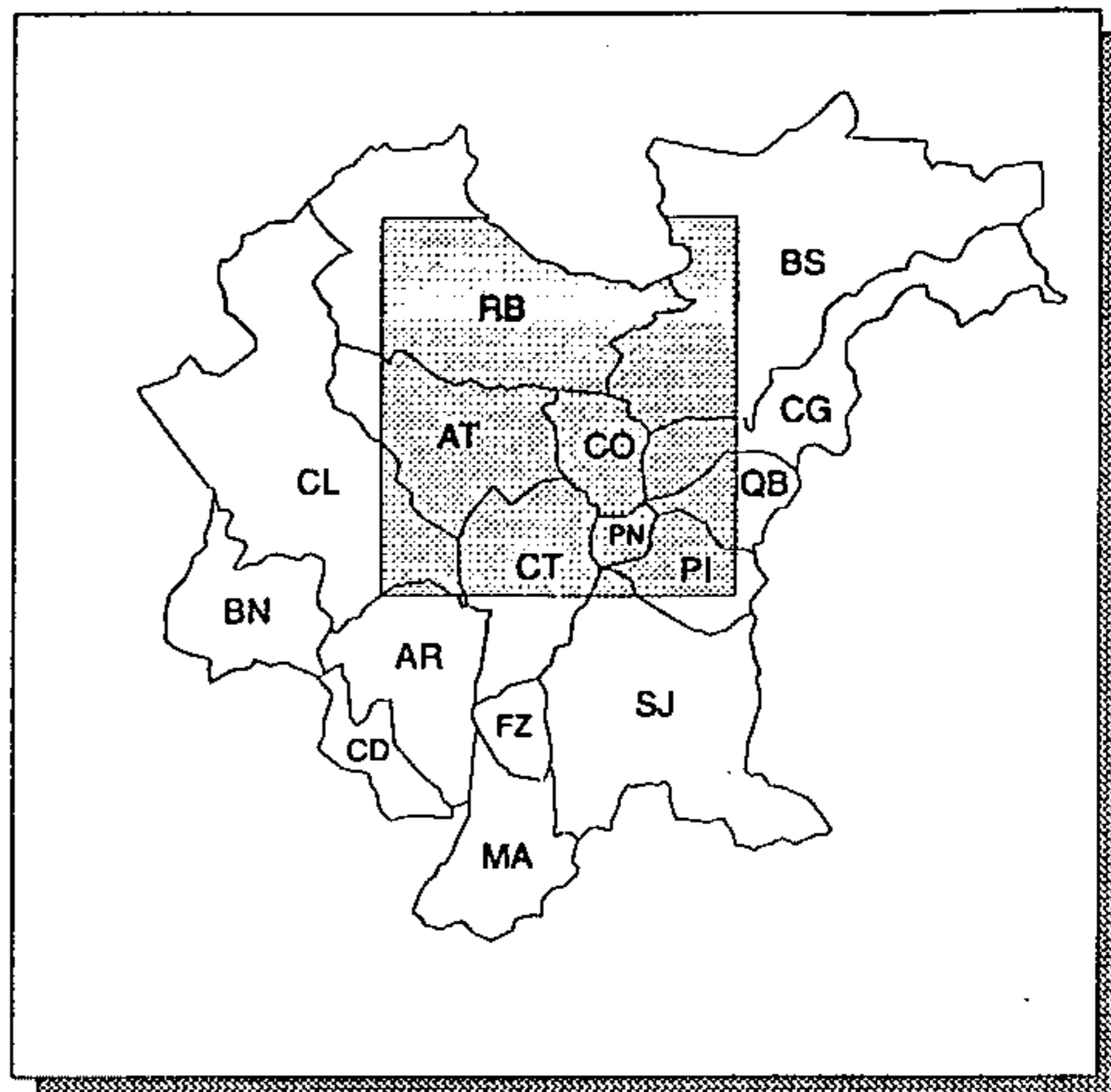

ÁREA LEVANTADA:



Obtenção de cópias:

SOLICITAR À CPRM - SUREG/SP

Texto:

SEM TEXTO

Observações:

PROJETO EM EXECUÇÃO

Ano de publicação:

INÉDITO

MORFOESTRUTURAL

ESCALA: 1: 100.000

ANO DE EXECUÇÃO: 1987

Fonte:

PLANO DE GERENCIAMENTO - ÁREA ESPECIAL DE INTERESSE TURÍSTICO DO MARUMBI

Conteúdo:

DIVISÃO MORFOESTRUTURAL EM 4 COMPARTIMENTOS

Classificação:

MORFOLOGIA

Contratante/Executor:

ITCF

Método de elaboração:

INFORMAÇÃO NÃO OBTIDA

Abrangência (Sigla dos Municípios):

PARCIAL: CG, PI, QB E SJ

Tipo de material e estado de conservação:

CARTA IMPRESSA EM PRETO E BRANCO, INSERIDA NO RELATÓRIO (VOLUME 2)

Tamanho da prancha (cm):

35 X 60

Quantidade de cartas:

1 CARTA

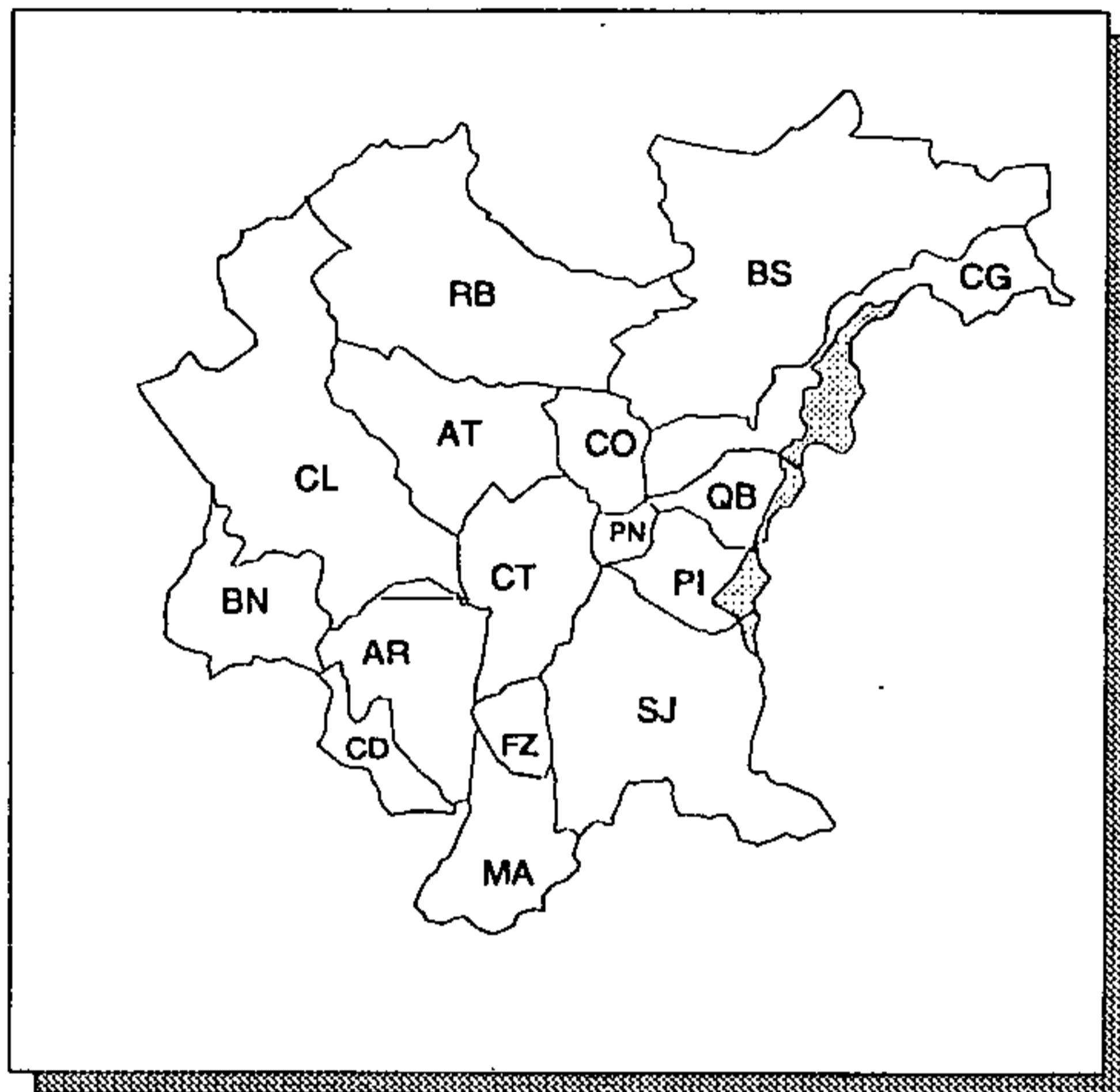

ÁREA LEVANTADA: 

Obtenção de cópias:

SOLICITAR AO IAP (FORMULÁRIO PRÓPRIO)

Texto:

RELATÓRIO DE 105 pp. VERSANDO SOBRE: HISTÓRICO, METODOLOGIA, DIAGNÓSTICO, ZONEAMENTO E DISPOSIÇÕES GERAIS

Observações:

CARTA SEM ELEMENTOS PLANIALTIMÉTRICOS. CARTA ABRANGE TODA A AEIT DO MARUMBI, QUE EXTRAPOLA OS LIMITES DA RMC

Ano de publicação:

1987

MORFOLOGIA

ESCALA: 1: 10.000

ANO DE EXECUÇÃO: 1979

Fonte:

RECURSOS NATURAIS - OURO FINO

Conteúdo:

MODELADO DAS VERTENTES E INTERFLÚVIOS (GROTÕES, VOÇOROCAS, EROSÃO, INCLINAÇÃO DE VERTENTES, OMBREIRAS E RAMPAS, LEQUES COLÚVIO-ALUVIONARES); MODELADO FLUVIAL (DRENAGEM PRINCIPAL, AFLUENTE COM CANAL NÍTIDO E IMPRECISO); FORMAS CÁRSTICAS (GRUTA, DOLINA)

Classificação:

MORFOLOGIA

Contratante/Executor:

COMEC, UFPR, ADEA

Método de elaboração:

INTERPRETAÇÃO DE AEROFOTOS EM ESCALA 1:40.000 (1976), COM APOIO DE CARTAS PLANIALTIMÉTRICAS E SERVIÇOS DE CAMPO

Abrangência (Sigla dos Municípios):

PARCIAL: AT E CL

Tipo de material e estado de conservação:

VEGETAL EM BOM ESTADO

Tamanho da prancha (cm):

47 X 63

Quantidade de cartas:

1 CARTA DE CORTE 2'30" X 3'45"

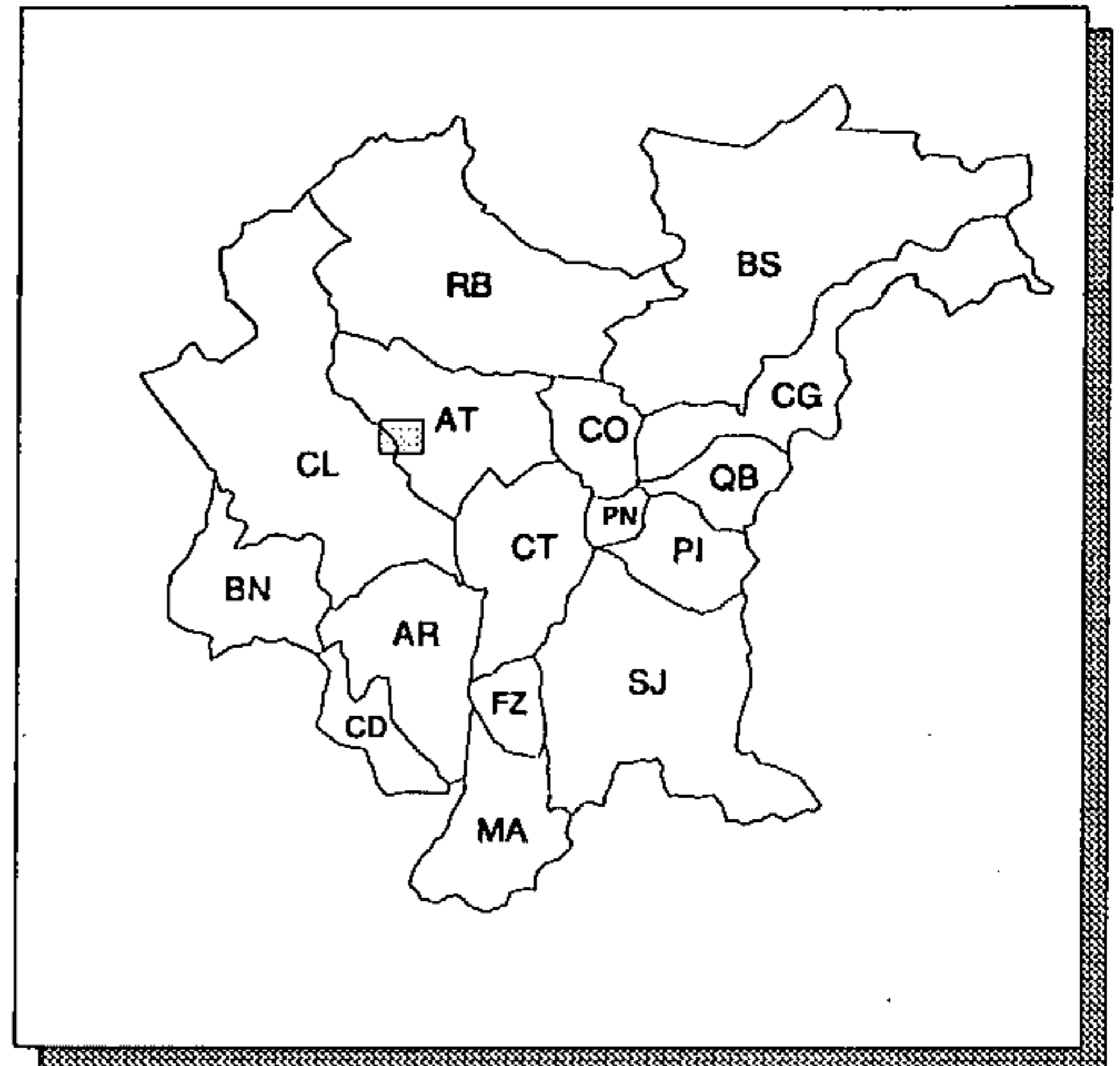

ÁREA LEVANTADA:



Obtenção de cópias:

SOLICITAR À COMEC

Texto:

PUBLICAÇÃO DE 29 pp. (1979) VERSANDO SOBRE: FISIOGRAFIA, VEGETAÇÃO, GEOMORFOLOGIA, GEOLOGIA, SOLOS, USO DO SOLO ATUAL E RECOMENDÁVEL, INCLUINDO ESSA E OUTRAS CARTAS EM ESCALA 1:25.000

Observações:

CARTA SEM LEGENDA, VALORES DE COORDENADAS (APENAS COM O QUADRICULADO DAS UTM), INDICAÇÃO DE ESCALA E ELEMENTOS PLANIALTIMÉTRICOS

Ano de publicação:

NÃO PUBLICADO

MORFOLOGIA

ESCALA: 1:10.000

ANO DE EXECUÇÃO: 1980

Fonte:

ARQUIVO DE DADOS AMBIENTAIS DA REGIÃO METROPOLITANA DE CURITIBA

Conteúdo:

INFORMAÇÃO NÃO OBTIDA

Classificação:

MORFOLOGIA

Contratante/Executor:

COMEC/UFPR

Método de elaboração:

INTERPRETAÇÃO DE AEROFOTOS EM ESCALA 1:25.000 (1980), COM APOIO DE CARTAS PLANIALTIMÉTRICAS E TRABALHOS DE CAMPO

Abrangência (Sigla dos Municípios):

PARCIAL: AT, BS, CG, CL, CO, CT E SJ

Tipo de material e estado de conservação:

HELIOGRÁFICA EM PAPEL, COM DESENHO E COLORIDO A LÁPIS, EM BOM ESTADO

Tamanho da prancha (cm):

58 X 81

Quantidade de cartas:

21 CARTAS DE CORTE 2'30" X 3'45"

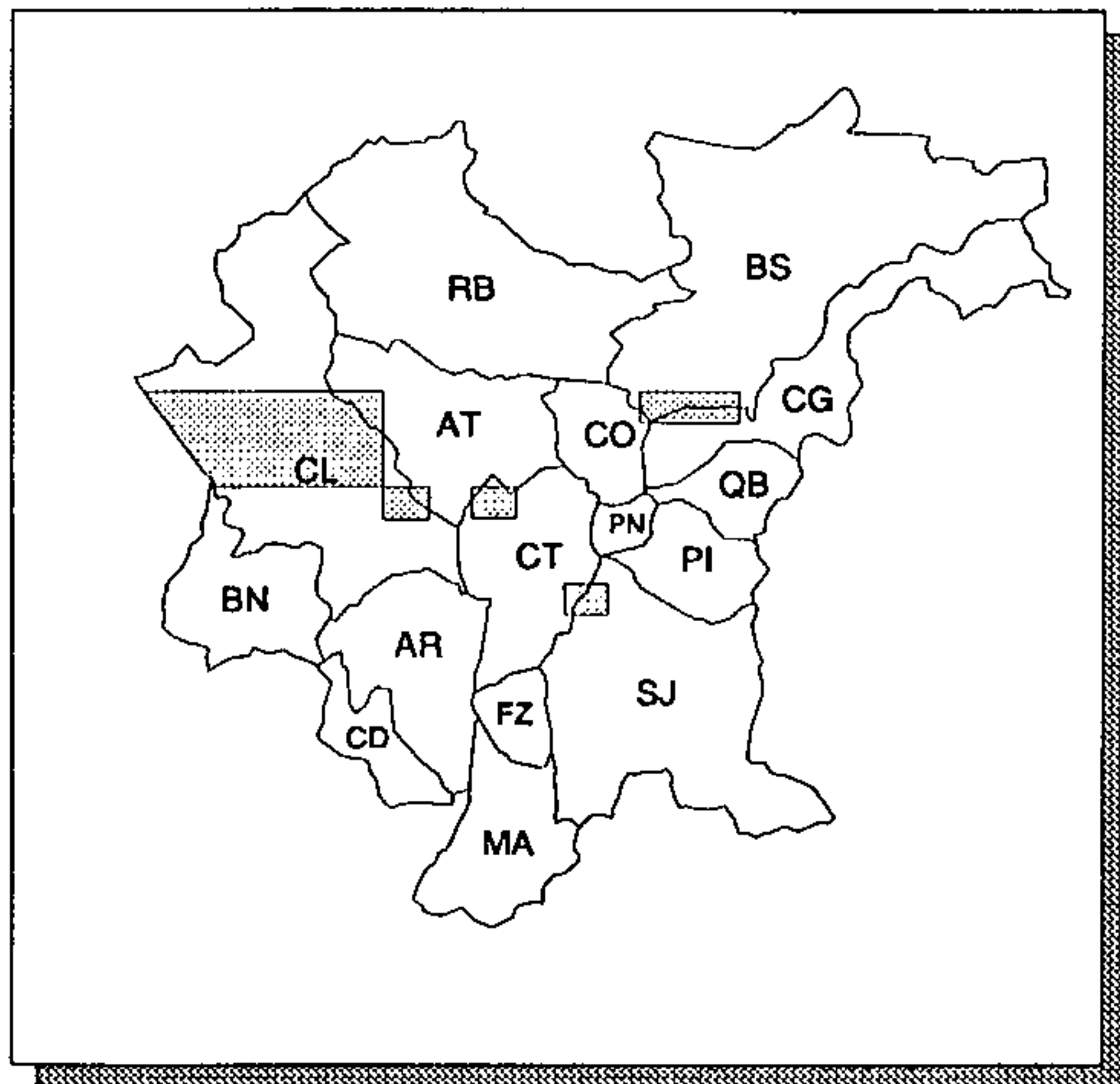

ÁREA LEVANTADA:



Obtenção de cópias:

SOLICITAR À COMEC

Texto:

SEM TEXTO

Observações:

CARTAS SEM LEGENDA

Ano de publicação:

NÃO PUBLICADO

Cartas Temáticas

Meio Físico

Hidrologia

Balanço Hídrico

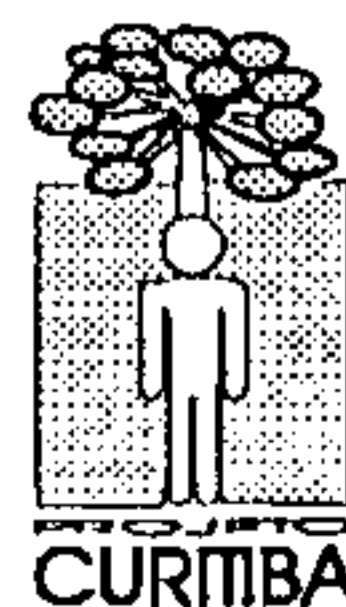
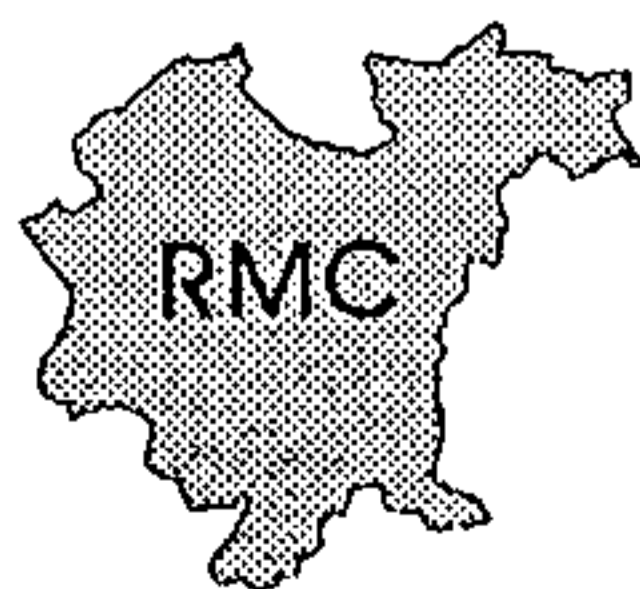

DÉFICIT HÍDRICO ANUAL

ESCALA: 1: 600.000

ANO DE EXECUÇÃO: 1977

Fonte:

AVALIAÇÃO DOS RECURSOS NATURAIS DO ESTADO DO PARANÁ PARA PRODUÇÃO AGROPECUÁRIA E FLORESTAL

Conteúdo:

ÁREAS COM OU SEM DÉFICIT HÍDRICO

Classificação:

BALANÇO HÍDRICO

Contratante/Executor:

SUDESUL, IPARDES

Método de elaboração:

UTILIZAÇÃO DE DADOS DAS ESTAÇÕES METEOROLÓGICAS PRÓPRIAS OU EXTRAPOLADAS, CARACTERIZAÇÃO DO DÉFICIT CALCULADO POR TABELAS CORRESPONDENTES (MÉTODO THORNTWAITE E MATHER, 1955), COM PRÉ-FIXAÇÃO DE VALOR MÁXIMO DE RETENÇÃO DE ÁGUA NO SOLO DE 125mm

Abrangência (Sigla dos Municípios):

TODA A REGIÃO METROPOLITANA DE CURITIBA

Tipo de material e estado de conservação:

POLYESTER EM BOM ESTADO

Tamanho da prancha (cm):

85 X 117

Quantidade de cartas:

1 CARTA

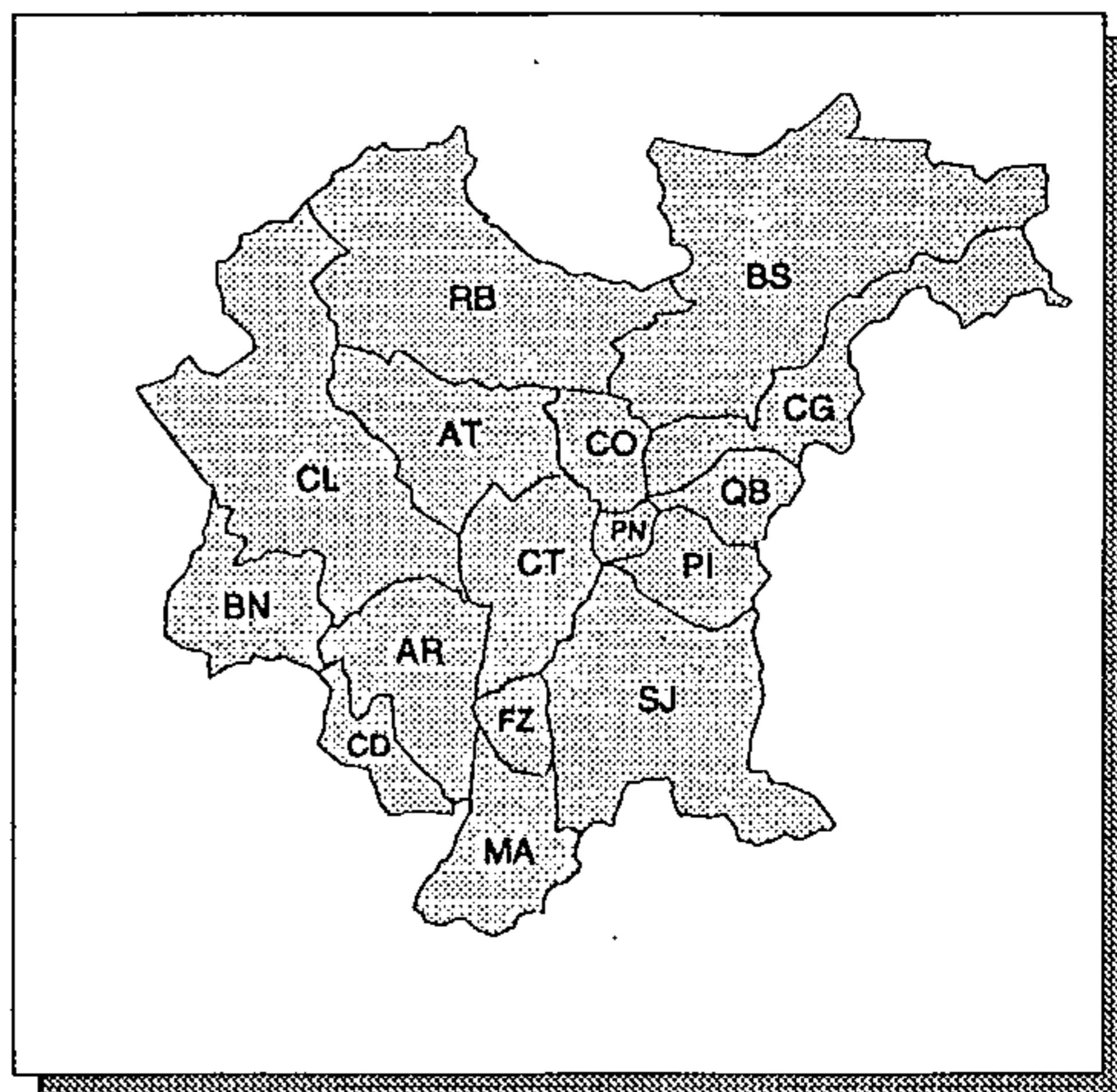

ÁREA LEVANTADA: 

Obtenção de cópias:

SOLICITAR AO IPARDES

Texto:

RELATÓRIO DE 253 pp. VERSANDO SOBRE A CARACTERIZAÇÃO DA OFERTA AMBIENTAL, DEMANDAS AGROPECUÁRIAS E FLORESTAIS, LOCALIZAÇÃO DESTAS, USO E OCUPAÇÃO, RESULTADOS E PERSPECTIVAS

Observações:

CARTA ABRANGE TODO ESTADO DO PARANÁ

Ano de publicação:

INFORMAÇÃO NÃO OBTIDA

EVAPOTRANSPIRAÇÃO POTENCIAL ANUAL

ESCALA: 1: 600.000

ANO DE EXECUÇÃO: 1977

Fonte:

AVALIAÇÃO DOS RECURSOS NATURAIS DO ESTADO DO PARANÁ PARA PRODUÇÃO AGROPECUÁRIA E FLORESTAL

Conteúdo:

ISOLINHAS DE EVAPOTRANSPIRAÇÃO E LIMITES DAS ÁREAS COM CLIMA TROPICAL (MAIOR QUE 1140mm), SUBTROPICAL TROPICAL (997-1140mm), TROPICAL TEMPERADO (885-997mm) E TEMPERADO (MENOR QUE 855mm)

Classificação:

BALANÇO HÍDRICO

Contratante/Executor:

SUDESUL, IPARDES

Método de elaboração:

INFORMAÇÃO NÃO OBTIDA

Abrangência (Sigla dos Municípios):

TODA A REGIÃO METROPOLITANA DE CURITIBA

Tipo de material e estado de conservação:

POLYESTER EM BOM ESTADO

Tamanho da prancha (cm):

85 X 117

Quantidade de cartas:

1 CARTA

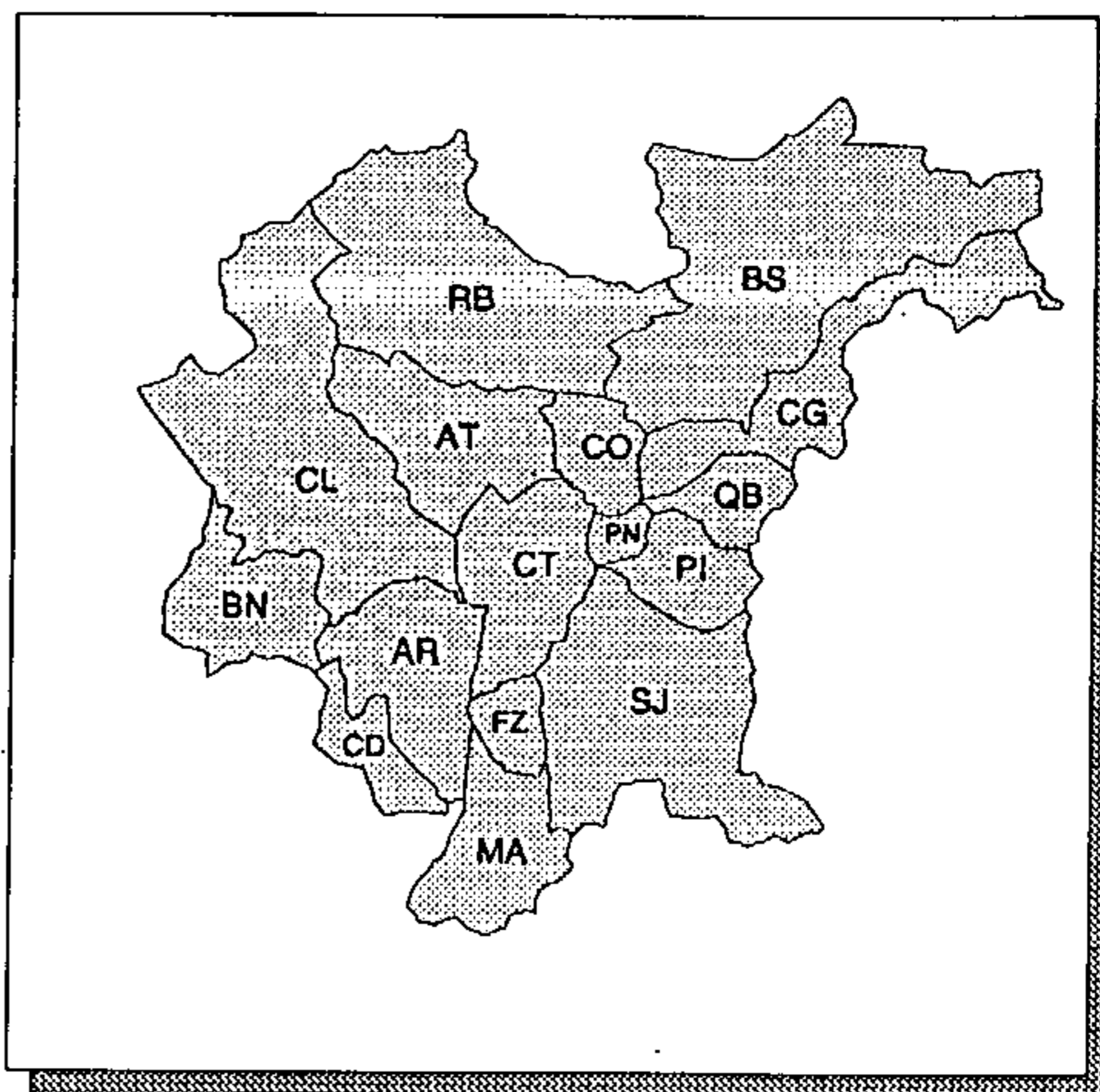

ÁREA LEVANTADA: 

Obtenção de cópias:

SOLICITAR AO IPARDES

Texto:

RELATÓRIO DE 253 pp. VERSANDO SOBRE A CARACTERIZAÇÃO DA OFERTA AMBIENTAL, DEMANDAS AGROPECUÁRIAS E FLORESTAIS, LOCALIZAÇÃO DESTAS, USO E OCUPAÇÃO, RESULTADOS E PERSPECTIVAS

Observações:

CARTA ABRANGE TODO ESTADO DO PARANÁ

Ano de publicação:

INFORMAÇÃO NÃO OBTIDA

EXCESSO HÍDRICO ANUAL

ESCALA: 1:600.000

ANO DE EXECUÇÃO: 1977

Fonte:

AVALIAÇÃO DOS RECURSOS NATURAIS DO ESTADO DO PARANÁ PARA PRODUÇÃO AGROPECUÁRIA E FLORESTAL

Conteúdo:

ISOLINHAS DE EXCESSO HÍDRICO

Classificação:

BALANÇO HÍDRICO

Contratante/Executor:

SUDESUL, IPARDES

Método de elaboração:

UTILIZAÇÃO DE DADOS DAS ESTAÇÕES METEOROLÓGICAS PRÓPRIAS OU EXTRAPOLADAS, CARACTERIZAÇÃO DO DÉFICIT CALCULADO POR TABELAS CORRESPONDENTES (MÉTODO THORNTWAITE E MATHER, 1955), COM PRÉ-FIXAÇÃO DE VALOR MÁXIMO DE RETENÇÃO DE ÁGUA NO SOLO DE 125mm

Abrangência (Sigla dos Municípios):

TODA A REGIÃO METROPOLITANA DE CURITIBA

Tipo de material e estado de conservação:

POLYESTER EM BOM ESTADO

Tamanho da prancha (cm):

85 X 117

Quantidade de cartas:

1 CARTA

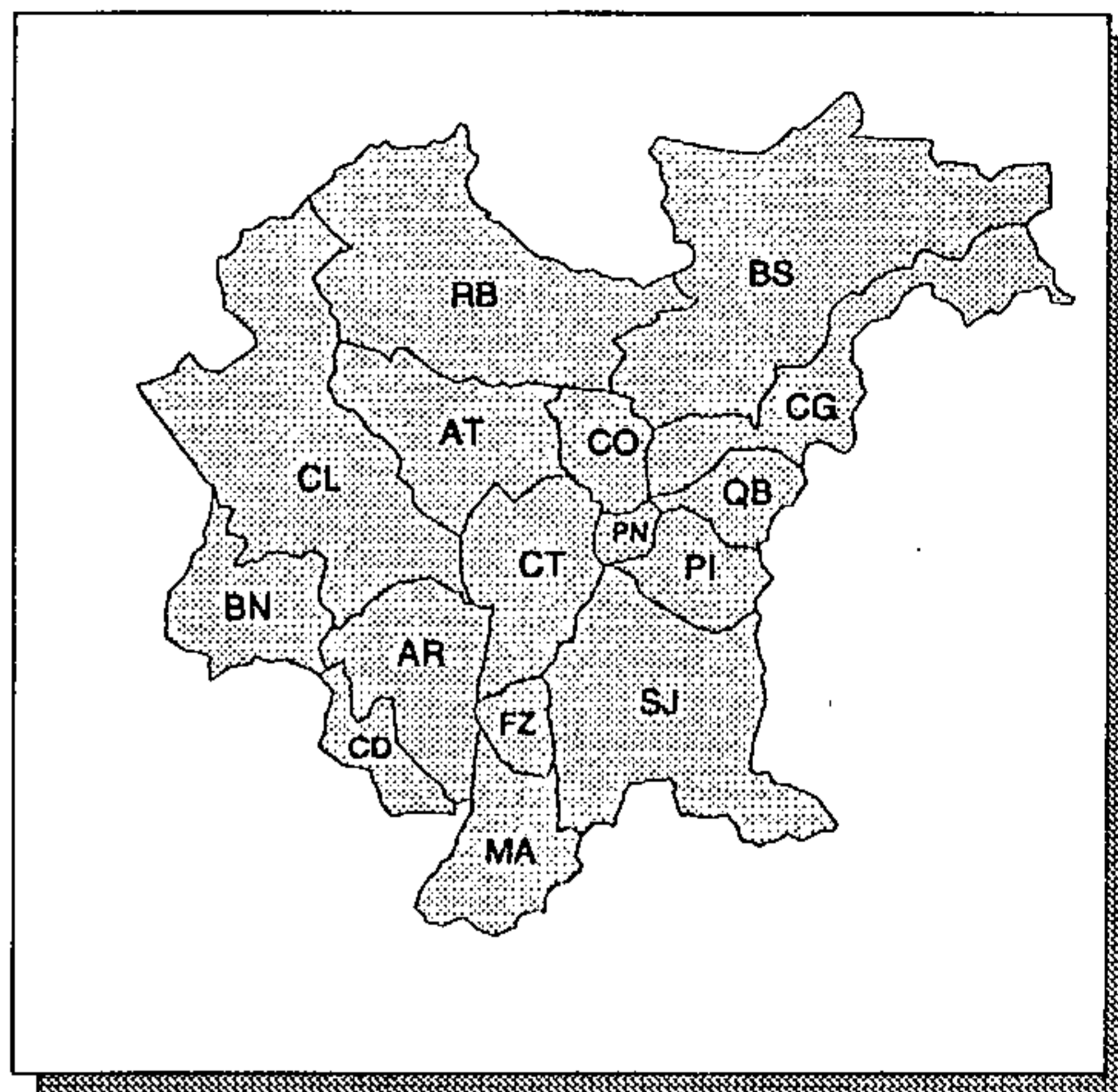

ÁREA LEVANTADA:



Obtenção de cópias:

SOLICITAÇÃO AO IPARDES

Texto:

RELATÓRIO DE 253 pp. VERSANDO SOBRE A CARACTERIZAÇÃO DA OFERTA AMBIENTAL, DEMANDAS AGROPECUÁRIAS E FLORESTAIS, LOCALIZAÇÃO DESTAS, USO E OCUPAÇÃO, RESULTADOS E PERSPECTIVAS

Observações:

CARTA ABRANGE TODO ESTADO DO PARANÁ

Ano de publicação:

INFORMAÇÃO NÃO OBTIDA

ISOLINHAS DE RUNOFF

ESCALA: 1: 150.000

ANO DE EXECUÇÃO: 1992

Fonte:

PROJETO CURITIBA

Conteúdo:

ISOLINHAS DE ESCOAMENTO SUPERFICIAL (RUNOFF)
MÉDIO MENSAL A INTERVALOS DE 10 OU 5 MILÍMETROS DE
ALTURA D'ÁGUA

Classificação:

BALANÇO HÍDRICO

Contratante/Executor:

Método de elaboração:

INTERPOLAÇÃO DE CURVAS DE VALORES MÉDIOS MEN-
SAIS DA ÁGUA DE CHUVA DISPONÍVEL PARA RUNOFF,
CONFORME BALANÇO HÍDRICO EM CADA PLUVIÔMETRO
DA REGIÃO, COM USO DE SOFTWARE GRÁFICO

Abrangência (Sigla dos Municípios):

TODA A REGIÃO METROPOLITANA DE CURITIBA

Tipo de material e estado de conservação:

ARQUIVO DIGITAL; CARTA IMPRESSA EM CORES (NO
PRELO)

Tamanho da prancha (cm):

86 X 98

Quantidade de cartas:

12 CARTAS, 1 PARA CADA MES DO ANO

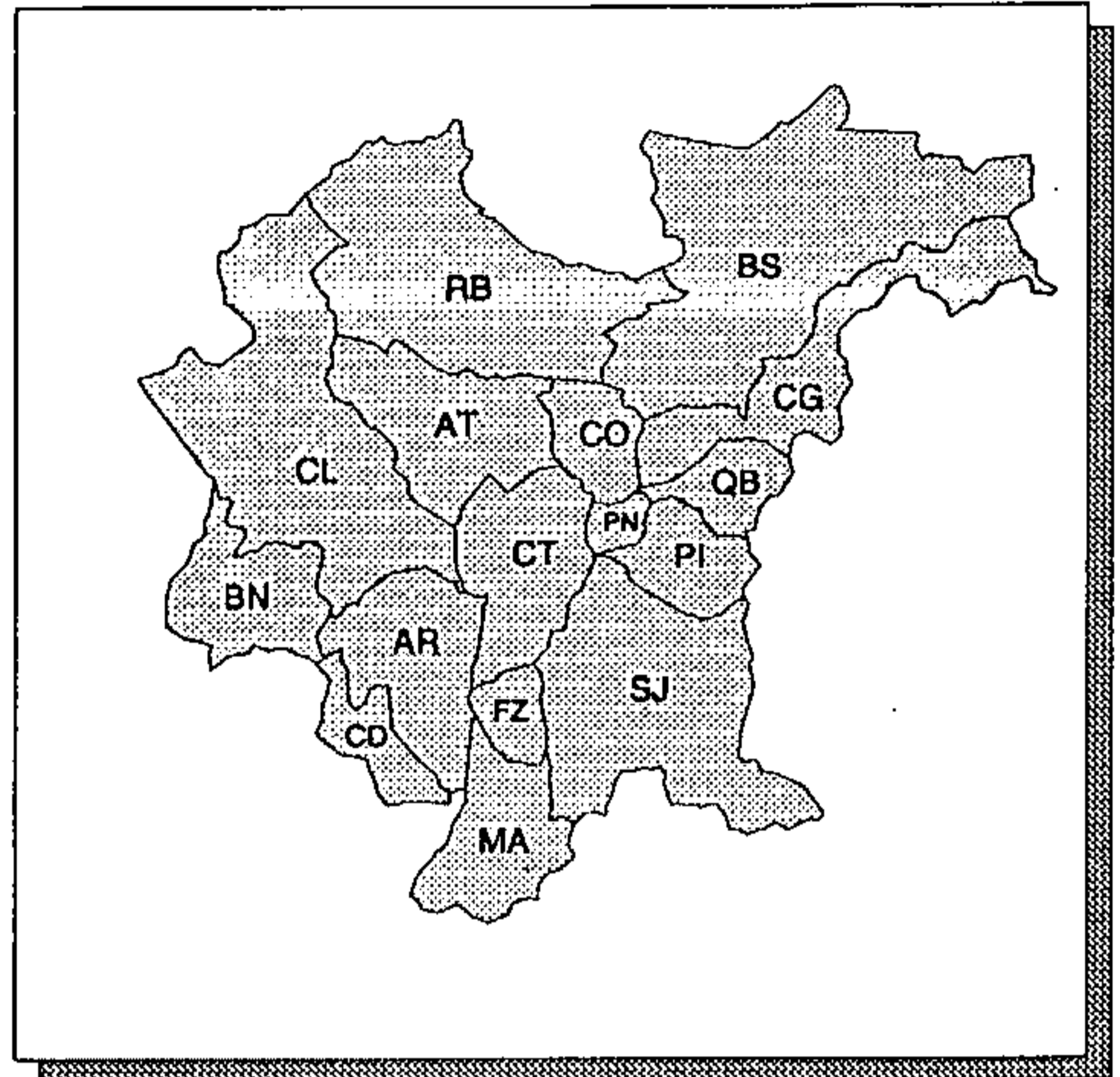

ÁREA LEVANTADA: 

Obtenção de cópias:

SOLICITAR À CPRM - SUREG/SP

Texto:

SEM TEXTO

Observações:

PROJETO EM EXECUÇÃO

Ano de publicação:

INÉDITO

ISOLINHAS DE UMIDADE DO SOLO

ESCALA: 1:150.000

ANO DE EXECUÇÃO: 1992

Fonte:

PROJETO CURITIBA

Conteúdo:

ISOLINHAS DE UMIDADE RELATIVA DO SOLO EM VALORES MÉDIOS PARA O MÊS DE AGOSTO (DEMAIS MESES DO ANO O SOLO ESTÁ SATURADO) EM INTERVALO DE 5 MILÍMETROS DE ALTURA D'ÁGUA

Classificação:

BALANÇO HÍDRICO

Contratante/Executor:

CPRM

Método de elaboração:

INTERPOLAÇÃO DE CURVAS MÉDIAS MENSAIS ENTRE OS LOCAIS DOS PLUVIÔMETROS COM OS VALORES OBTIDOS NOS BALANÇOS HÍDRICOS, REALIZADOS EM CADA PONTO DE OBSERVAÇÃO DE CHUVA, COM USO DE SOFTWARE GRÁFICO

Abrangência (Sigla dos Municípios):

TODA A REGIÃO METROPOLITANA DE CURITIBA

Tipo de material e estado de conservação:

ARQUIVO DIGITAL; CARTA IMPRESSA EM CORES (NO PRELO)

Tamanho da prancha (cm):

86 X 98

Quantidade de cartas:

1 CARTA

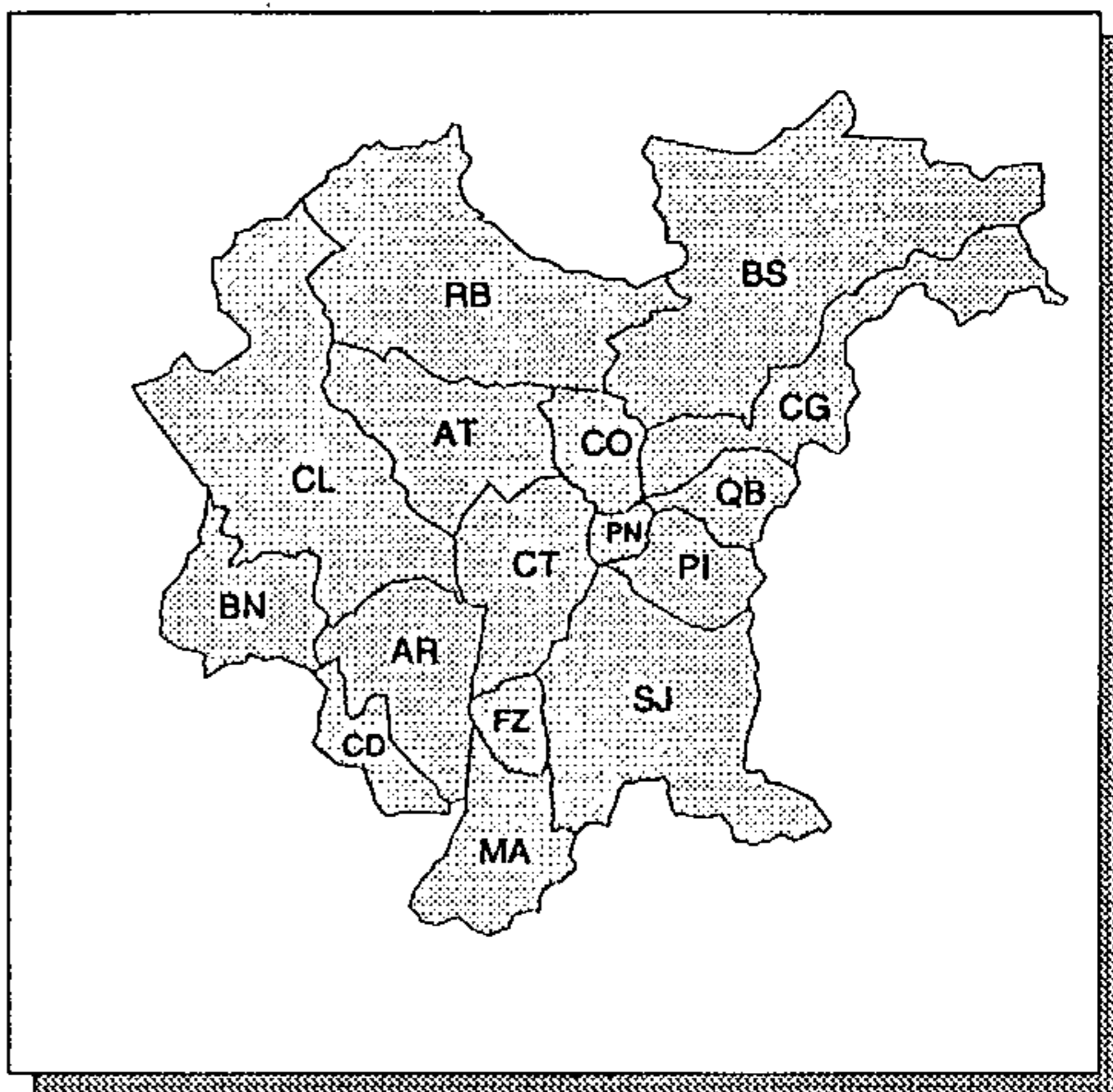

ÁREA LEVANTADA:



Obtenção de cópias:

SOLICITAR À CPRM - SUREG/SP

Texto:

SEM TEXTO

Observações:

PROJETO EM EXECUÇÃO

Ano de publicação:

INÉDITO

UNIDADES AMBIENTAIS NATURAIS - HETEROGENEIDADE CLIMÁTICA INTERNA

ESCALA: 1: 600.000

ANO DE EXECUÇÃO: 1976

Fonte:

AVALIAÇÃO DOS RECURSOS NATURAIS DO ESTADO DO PARANÁ PARA PRODUÇÃO AGROPECUÁRIA E FLORESTAL

Conteúdo:

DIVISÕES DAS UNIDADES AMBIENTAIS NATURAIS E SUBDIVISÕES INTERNAS

Classificação:

BALANÇO HÍDRICO

Contratante/Executor:

SUDESUL, IPARDES

Método de elaboração:

INTERPRETAÇÃO DE IMAGENS DE SATÉLITE ERTS 1:1.000.000, BANDAS 5 E 7; SUBDIVISÃO POR CÁLCULO DE VARIÁVEIS (TEMPERATURA MÉDIA ANUAL/MENSAL, DÉFICITS HÍDRICOS ANUAL/MENSAL, ÁGUA NO SOLO MENSAL, GEADAS) PARA CADA ESTAÇÃO CLIMÁTICA REPRESENTATIVA

Abrangência (Sigla dos Municípios):

TODA A REGIÃO METROPOLITANA DE CURITIBA

Tipo de material e estado de conservação:

POLYESTER EM BOM ESTADO

Tamanho da prancha (cm):

85 X 117

Quantidade de cartas:

1 CARTA

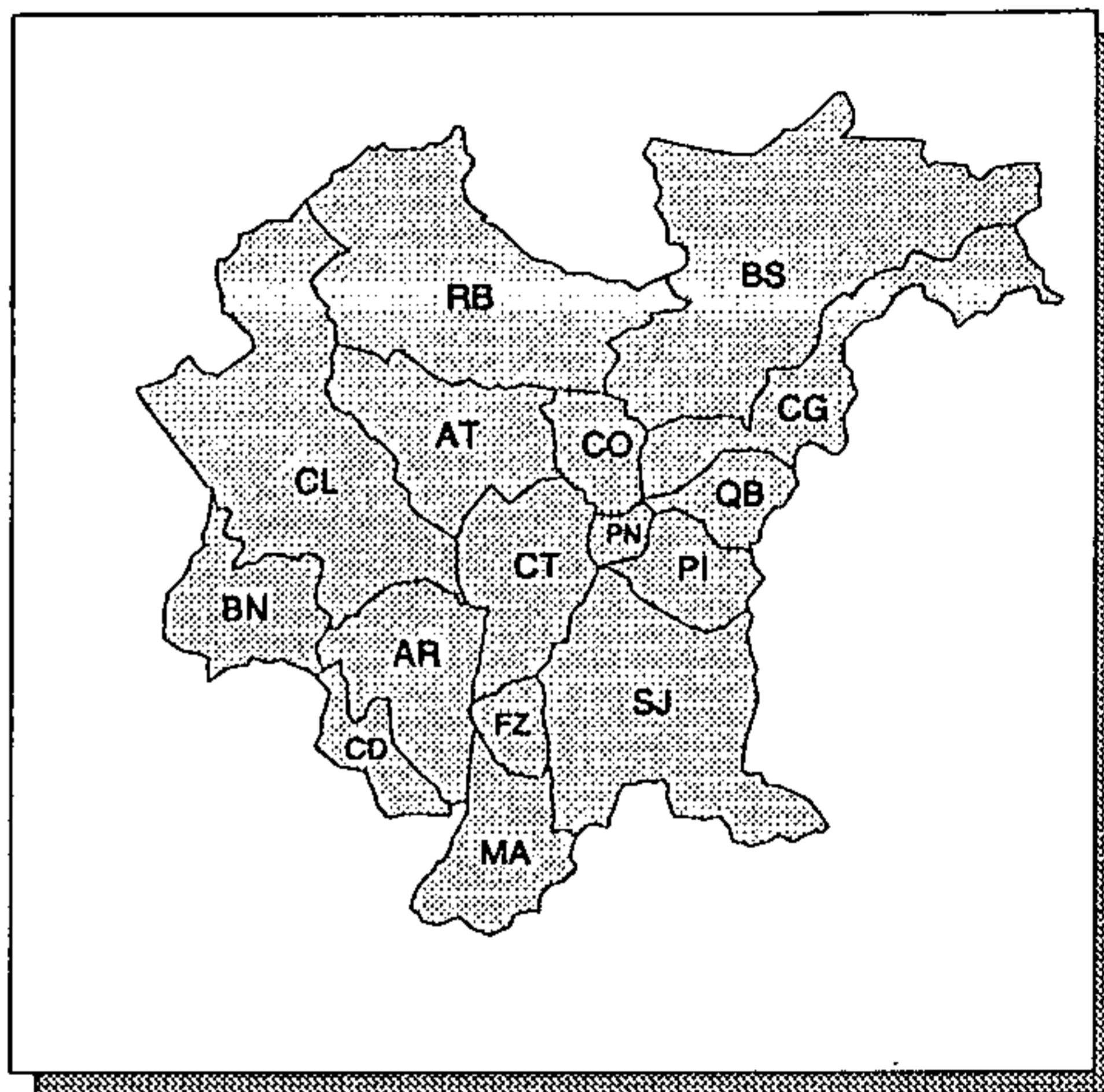

ÁREA LEVANTADA: 

Obtenção de cópias:

SOLICITAR AO IPARDES

Texto:

RELATÓRIO DE 253 pp. VERSANDO SOBRE A CARACTERIZAÇÃO DA OFERTA AMBIENTAL, DEMANDAS AGROPECUÁRIAS E FLORESTAIS, LOCALIZAÇÃO DESTAS, USO E OCUPAÇÃO, RESULTADOS E PERSPECTIVAS

Observações:

CARTA ABRANGE TODO ESTADO DO PARANÁ

Ano de publicação:

INFORMAÇÃO NÃO OBTIDA

Cartas Temáticas

Meio Físico

Hidrologia

Fluviologia

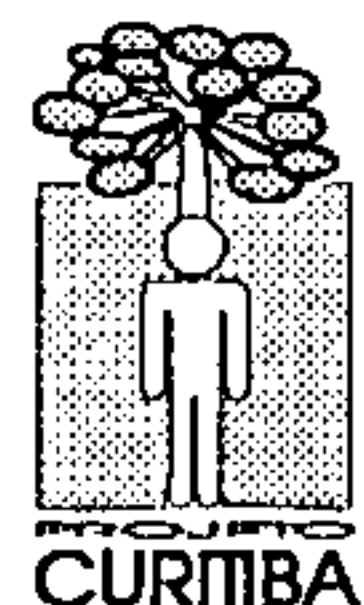
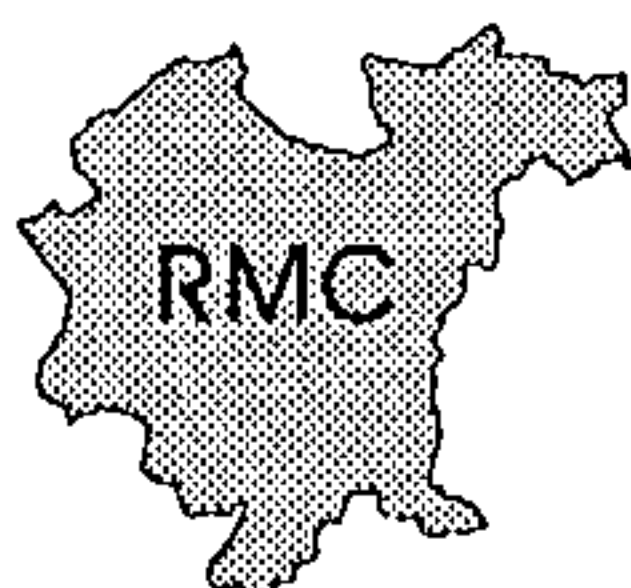

BACIAS HIDROGRÁFICAS

ESCALA: 1: 25.000

ANO DE EXECUÇÃO: INFORMAÇÃO NÃO OBTIDA

Fonte:

INFORMAÇÃO NÃO OBTIDA

Conteúdo:

LIMITES DE BACIAS E SUB-BACIAS, CURSOS D'ÁGUA E LIMITE MUNICIPAL

Classificação:

FLUVIOLOGIA

Contratante/Executor:

COMEC, PM ARAUCÁRIA

Método de elaboração:

TRAÇADO SOBRE A ALTIMETRIA DA CARTA BASE

Abrangência (Sigla dos Municípios):

TOTAL: AR

Tipo de material e estado de conservação:

VEGETAL EM BOM ESTADO

Tamanho da prancha (cm):

107 X 140

Quantidade de cartas:

1 CARTA

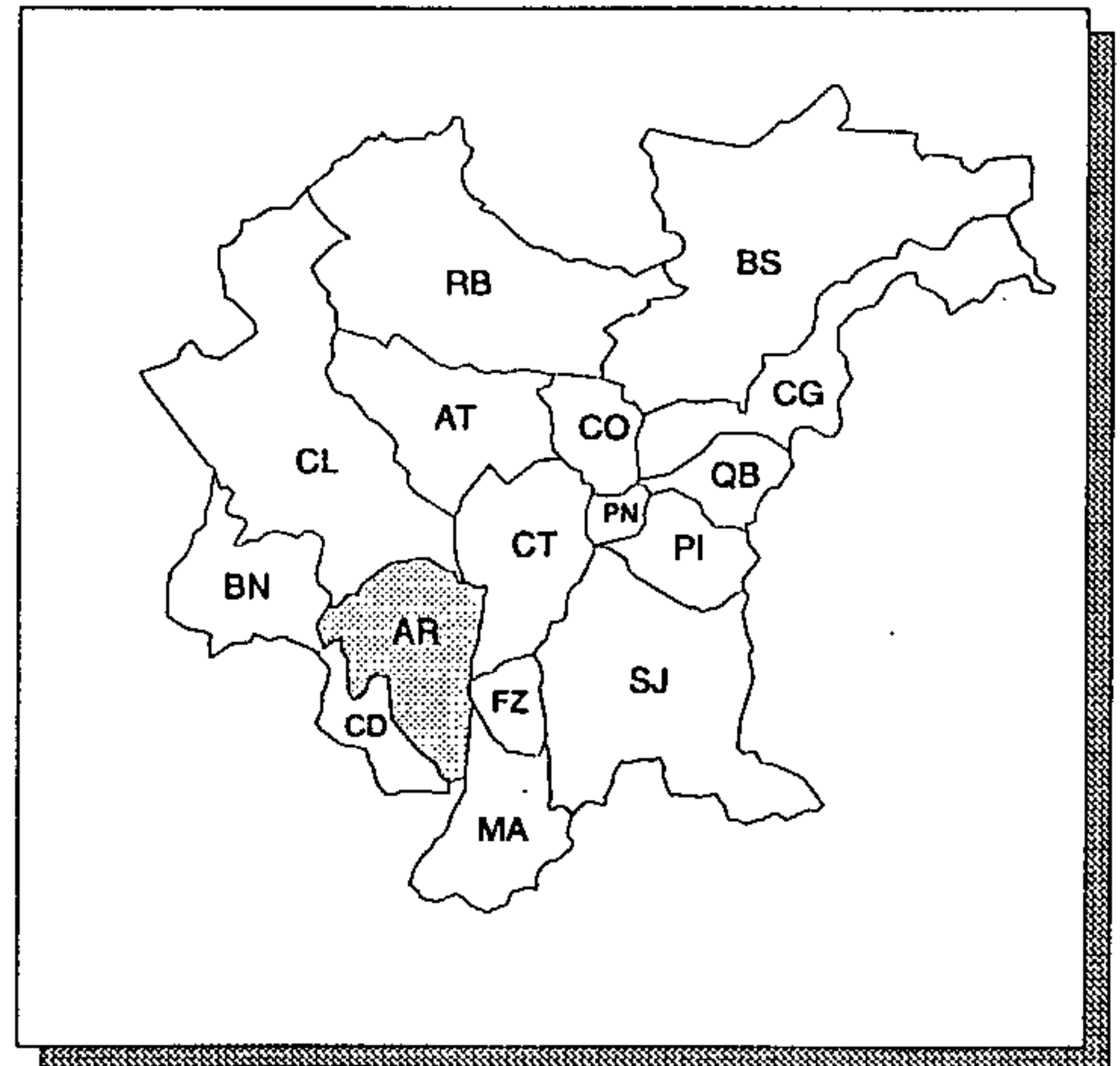

ÁREA LEVANTADA:

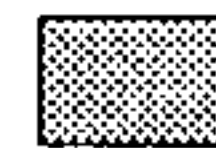

Obtenção de cópias:

SOLICITAR À COMEC

Texto:

SEM TEXTO

Observações:

CARTA SEM MARCAÇÃO E VALORES DE COORDENADAS

Ano de publicação:

NÃO PUBLICADO

BACIAS HIDROGRÁFICAS

ESCALA: 1:150.000

ANO DE EXECUÇÃO: 1984

Fonte:

MEIO AMBIENTE E RECURSOS NATURAIS DA REGIÃO METROPOLITANA DE CURITIBA - 1ª FASE

Conteúdo:

DIVISÃO DAS BACIAS HIDROGRÁFICAS EM 3 CATEGORIAS; LIMITES MUNICIPAIS E DE ÁREAS URBANAS

Classificação:

FLUVIOLOGIA

Contratante/Executor:

COMEC/IPARDES

Método de elaboração:

DELIMITAÇÃO SOBRE AS CARTAS PLANIALTIMÉTRICAS DO SGE, NA ESCALA 1:50.000. REDUÇÃO PARA 1:150.000 POR XEROX

Abrangência (Sigla dos Municípios):

TODA A REGIÃO METROPOLITANA DE CURITIBA

Tipo de material e estado de conservação:

CRONAFLEX EM ÓTIMO ESTADO

Tamanho da prancha (cm):

88 X 113

Quantidade de cartas:

1 CARTA

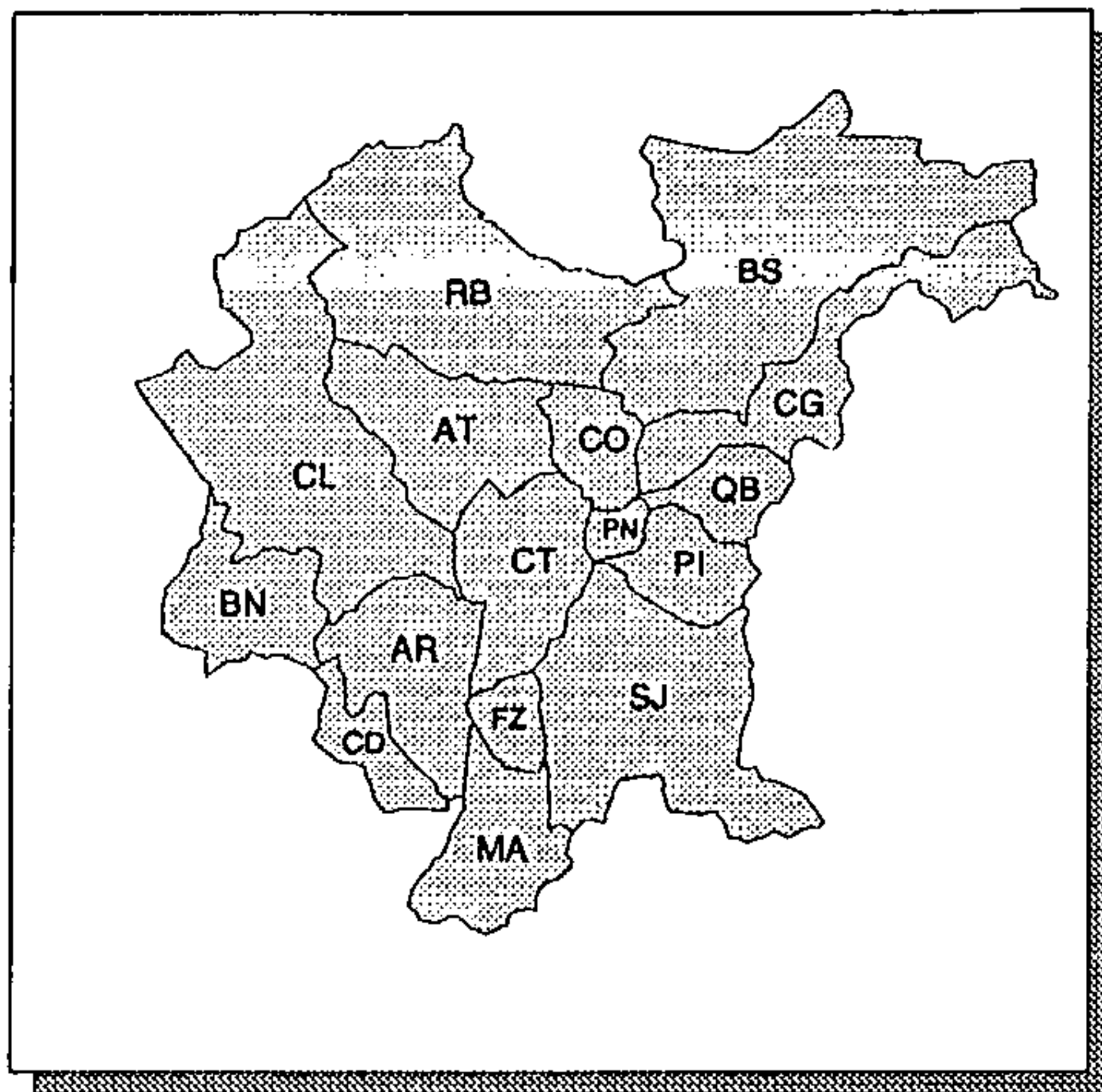

ÁREA LEVANTADA: 

Obtenção de cópias:

SOLICITAR À COMEC OU AO IPARDES

Texto:

RELATÓRIO DE 280 pp. VERSANDO SOBRE O USO ATUAL DOS RECURSOS NATURAIS, METODOLOGIA, SISTEMA NATURAL E SISTEMAS SILVI-AGROPECUÁRIO, CONCLUSÕES E SUGESTÕES

Observações:

PARA REPRODUÇÃO DA CARTA, MONTÁ-LA COM BASE PRÓPRIA; CÓPIA HELIOGRÁFICA: USAR HELIOGRAFIA PLANA

Ano de publicação:

NÃO PUBLICADO

CARTA DE DENSIDADE DE DRENAGEM

ESCALA: 1: 100.000

ANO DE EXECUÇÃO: 1992 - 1993

Fonte:

PROJETO CURITIBA

Conteúdo:

ÁREAS COM DENSIDADE DE DRENAGEM SEGUNDO 4 NÍVEIS: MUITO ALTA, ALTA, MODERADA E BAIXA; QUADRO EXPLICATIVO APONTANDO OUTRAS CARACTERÍSTICAS CORRELACIONADAS E RECOMENDAÇÕES AO USO E OCUPAÇÃO DO SOLO

Classificação:

FLUVIOLOGIA

Contratante/Executor:

CPRM

Método de elaboração:

INTERPRETAÇÃO DA DENSIDADE DE DRENAGEM, COM CRUZAMENTO DE DADOS DE MAPAS GEOLÓGICOS

Abrangência (Sigla dos Municípios):

TOTAL: CO E PN; PARCIAL: AR, AT, BS, CG, CL, CT, PI, QB, RB E SJ

Tipo de material e estado de conservação:

POLYESTER COM DESENHO A LÁPIS, EM BOM ESTADO; ARQUIVO DIGITAL

Tamanho da prancha (cm):

66 X 102

Quantidade de cartas:

1 CARTA DE CORTE 30' X 30'

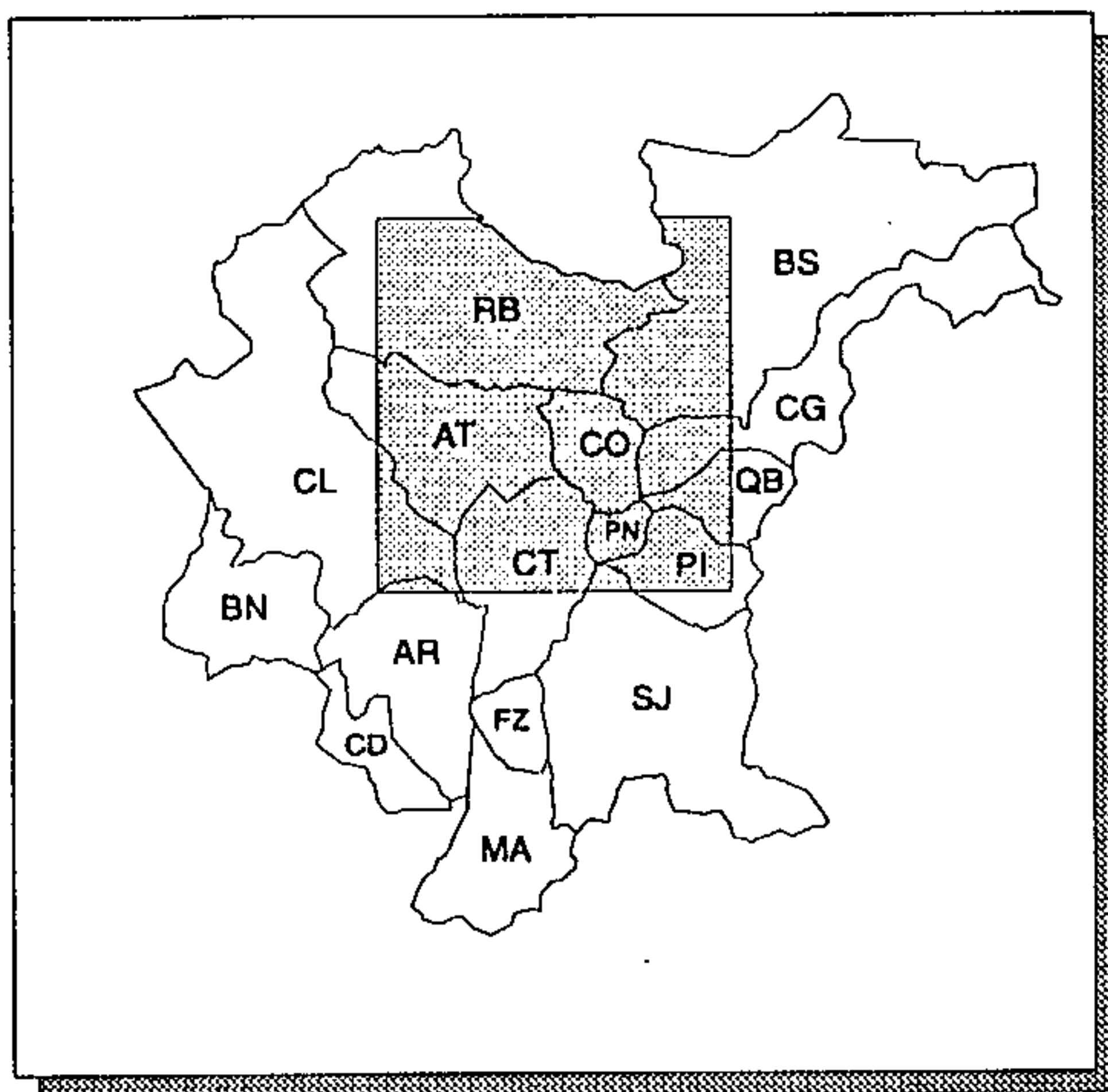

ÁREA LEVANTADA:

Obtenção de cópias:

SOLICITAR À CPRM - SUREG/SP

Texto:

SEM TEXTO

Observações:

PROJETO EM EXECUÇÃO

Ano de publicação:

INÉDITO

CARTA DE REDE DE DRENAGEM

ESCALA: 1: 40.000

ANO DE EXECUÇÃO: 1992 - 1993

Fonte:

PROJETO CURITIBA

Conteúdo:

DRENAGENS DE PRIMEIRA, SEGUNDA E TERCEIRA ORDENS, REPRESAS, AÇUDES E DOLINAS

Classificação:

FLUVIOLOGIA

Contratante/Executor:

CPRM

Método de elaboração:

EXTRAÇÃO DAS DRENAGENS POR INTERPRETAÇÃO DE AEROFOTOS EM ESCALA 1:40.000, POSTERIORMENTE TRANSFERIDAS PARA CARTAS PLANIALTIMÉTRICAS 1:50.000 (IBGE, DSG) AMPLIADAS POR XEROX PARA ESCALA DA FOTO, VERIFICANDO-SE E CORRIGINDO-SE AS DISTORÇÕES

Abrangência (Sigla dos Municípios):

TODA A REGIÃO METROPOLITANA DE CURITIBA

Tipo de material e estado de conservação:

POLYESTER EM BOM ESTADO

Tamanho da prancha (cm):

71 X 77

Quantidade de cartas:

25 CARTAS DE CORTE 15' X 15'

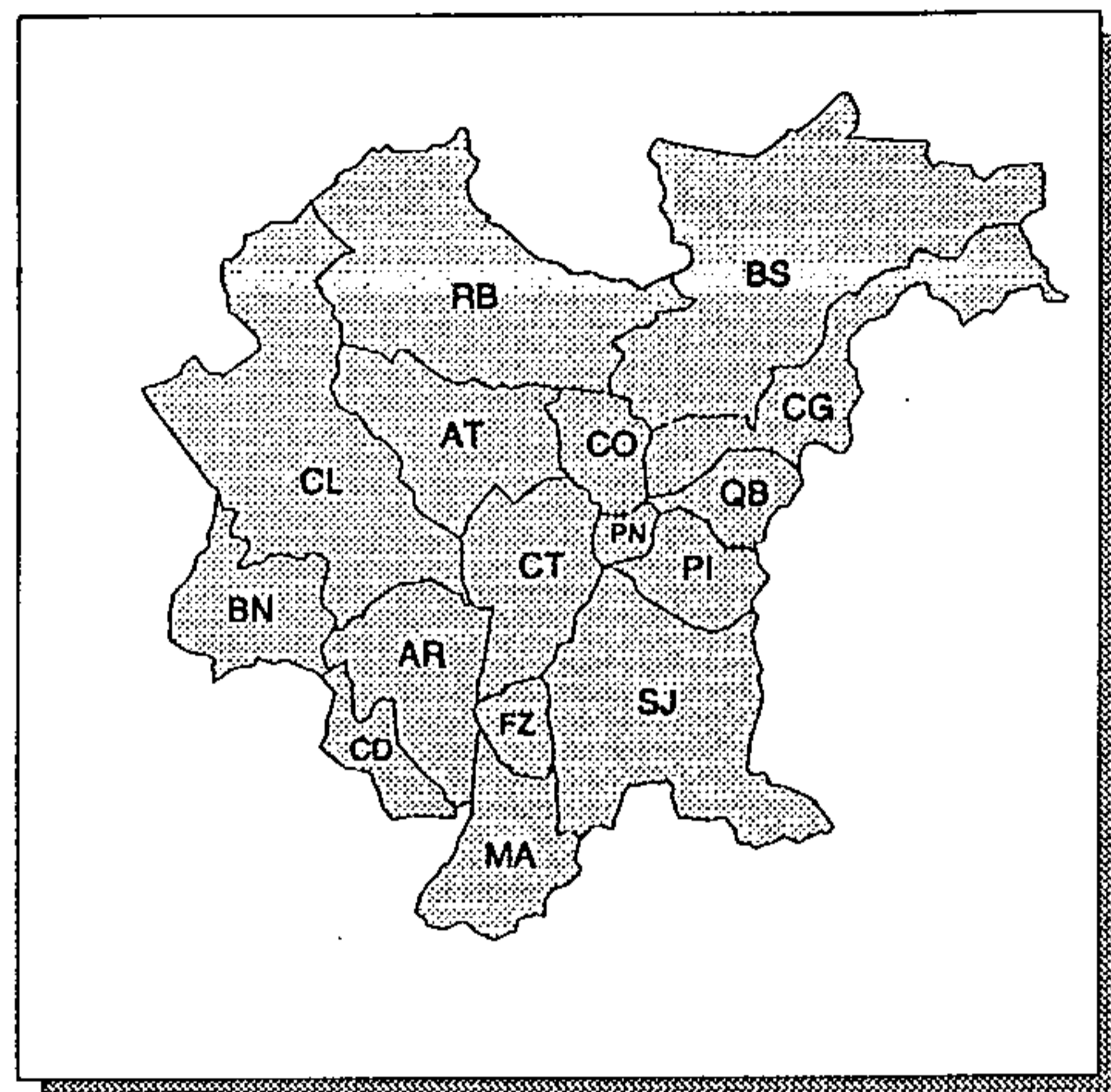

ÁREA LEVANTADA: 

Obtenção de cópias:

SOLICITAR À CPRM - SUREG/SP

Texto:

SEM TEXTO

Observações:

PROJETO EM EXECUÇÃO

Ano de publicação:

INÉDITO

CARTA DE REDE DE DRENAGEM

ESCALA: 1:100.000

ANO DE EXECUÇÃO: 1992 - 1993

Fonte:

PROJETO CURITIBA

Conteúdo:

DRENAGENS DE PRIMEIRA, SEGUNDA E TERCEIRA ORDENS, REPRESAS, AÇUDES E DOLINAS

Classificação:

FLUVIOLOGIA

Contratante/Executor:

CPRM

Método de elaboração:

REDUÇÃO FOTOGRÁFICA DAS CARTAS DE REDE DE DRENAGEM EM ESCALA 1:40.000; REPRODUÇÃO XEROGRÁFICA DA REDUÇÃO E MONTAGEM EM ESCALA 1:100.000 DE ACORDO COM AS LINHAS DE CORTE DO IBGE-DSG, QUANDO POSSÍVEL

Abrangência (Sigla dos Municípios):

TODA A REGIÃO METROPOLITANA DE CURITIBA

Tipo de material e estado de conservação:

ACETATO EM ÓTIMO ESTADO

Tamanho da prancha (cm):

32 X 32

Quantidade de cartas:

9 CARTA DE CORTE 15' X 15'

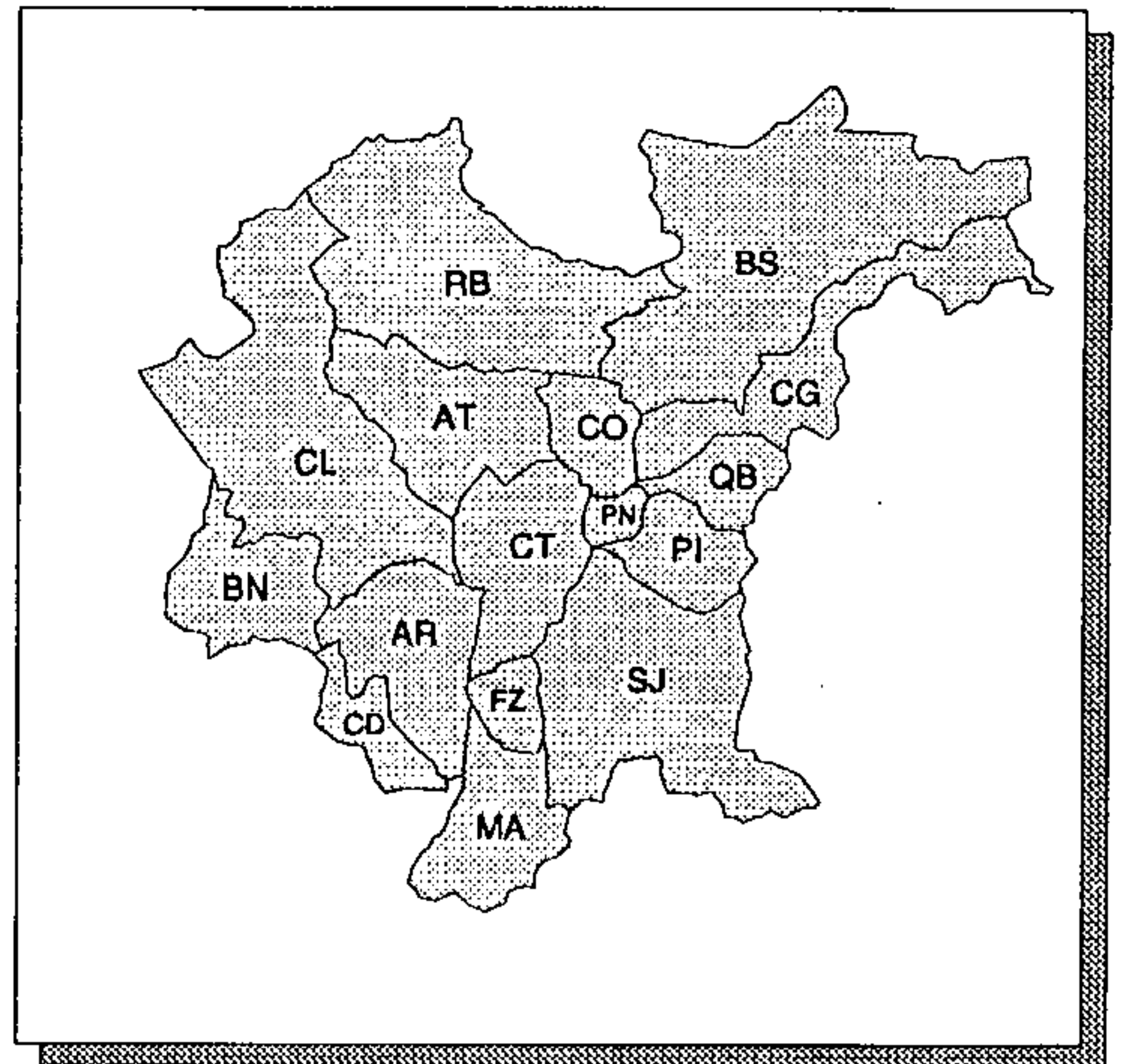

ÁREA LEVANTADA:

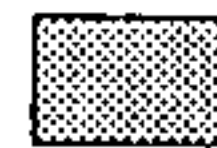

Obtenção de cópias:

SOLICITAR À CPRM - SUREG/SP

Texto:

SEM TEXTO

Observações:

PROJETO EM EXECUÇÃO

Ano de publicação:

INÉDITO

HIDROGRAFIA

ESCALA: 1: 50.000

ANO DE EXECUÇÃO: 1980

Fonte:

ARQUIVO DE DADOS AMBIENTAIS DA REGIÃO METROPOLITANA DE CURITIBA

Conteúdo:

CURSOS D'ÁGUA; DIVISORES D'ÁGUA DAS BACIAS DO RIBEIRA, IGUAÇU, ATLÂNTICA, AÇUNGUI, CAPIVARI E DA VÁRZEA; DIVISORES D'ÁGUAS DAS BACIAS DE AFLUENTES DIRETOS, DAS BACIAS DE SUBAFLUENTES E DAS BACIAS DE SUB-SUBAFLUENTES DO: AÇUNGUI, CAPIVARI, IGUAÇU E DA VÁRZEA

Classificação:

FLUVIOLOGIA

Contratante/Executor:

COMEC/UFPR

Método de elaboração:

ADENSAMENTO DA REDE DE DRENAGEM COM BASE NAS CURVAS DE NÍVEIS DAS CARTAS PLANIALTIMÉTRICAS 1:50.000 DA COMEC (1976), IDENTIFICAÇÃO DAS BACIAS E DELIMITAÇÃO DOS DIVISORES DE ÁGUAS

Abrangência (Sigla dos Municípios):

TODA A REGIÃO METROPOLITANA DE CURITIBA

Tipo de material e estado de conservação:

HELIOGRÁFICA EM PAPEL, COM TRAÇADO COLORIDO A HIDROGRÁFICA, EM BOM ESTADO

Tamanho da prancha (cm):

58 X 81

Quantidade de cartas:

25 CARTAS DE CORTE 15' X 15'

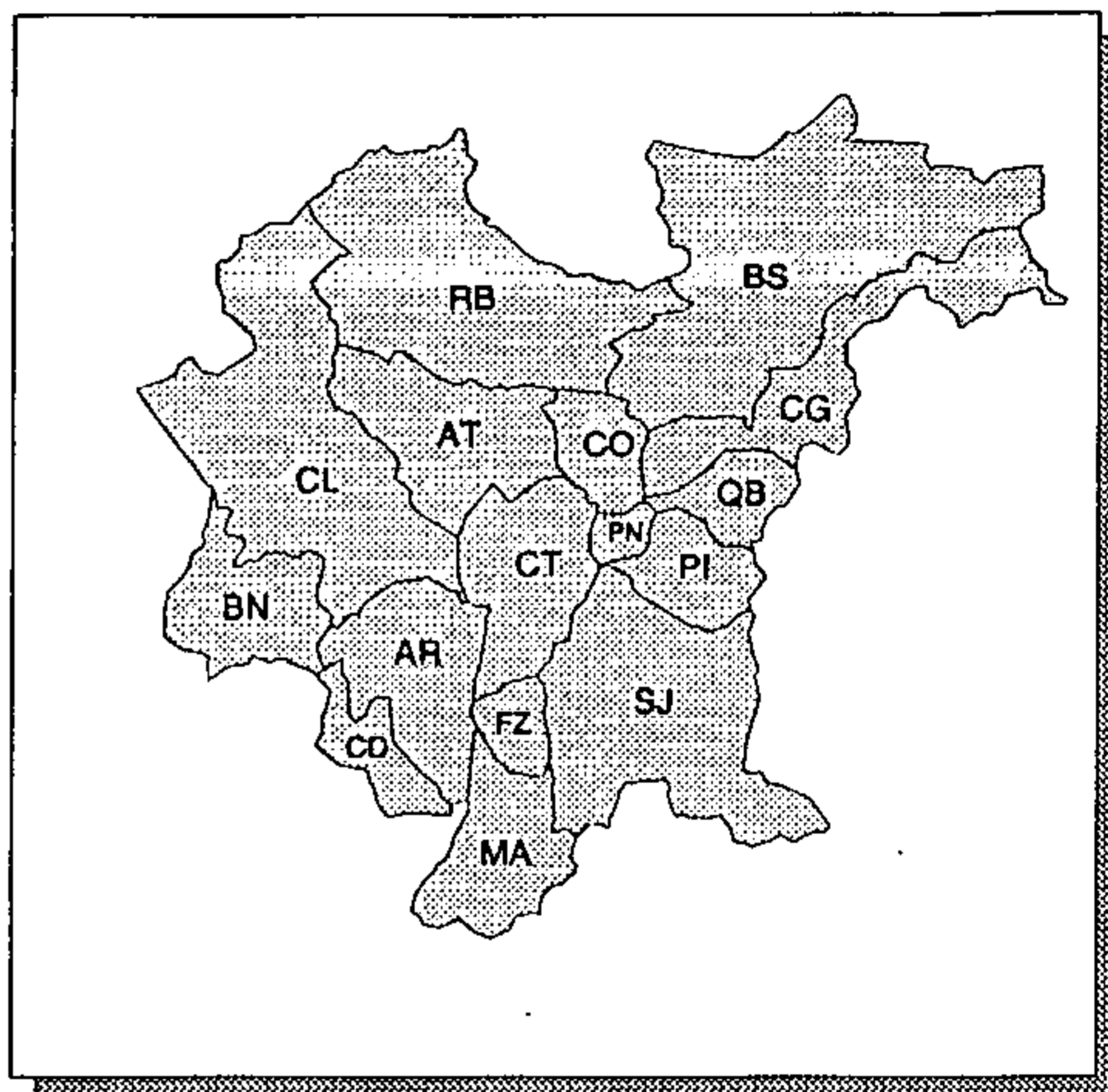

ÁREA LEVANTADA:



Obtenção de cópias:

SOLICITAR À COMEC

Texto:

SEM TEXTO

Observações:

CARTAS SEM TÍTULO E LEGENDA

Ano de publicação:

NÃO PUBLICADO

HIDROGRAFIA

ESCALA: 1:100.000

ANO DE EXECUÇÃO: 1990

Fonte:

MACROZONEAMENTO DA APA DE GUARAQUEÇABA

Conteúdo:

LIMITES DE BACIAS HIDROGRÁFICAS

Classificação:

FLUVIOLOGIA

Contratante/Executor:

IBAMA/IPARDES

Método de elaboração:

INTERPRETAÇÃO DE AEROFOTOS 1:70.000 DE 1970, COMPLEMENTADA COM AEROFOTOS 1:25.000 DE 1980

Abrangência (Sigla dos Municípios):

PARCIAL: CG

Tipo de material e estado de conservação:

CRONAFLEX EM BOM ESTADO

Tamanho da prancha (cm):

75 X 110

Quantidade de cartas:

1 CARTA

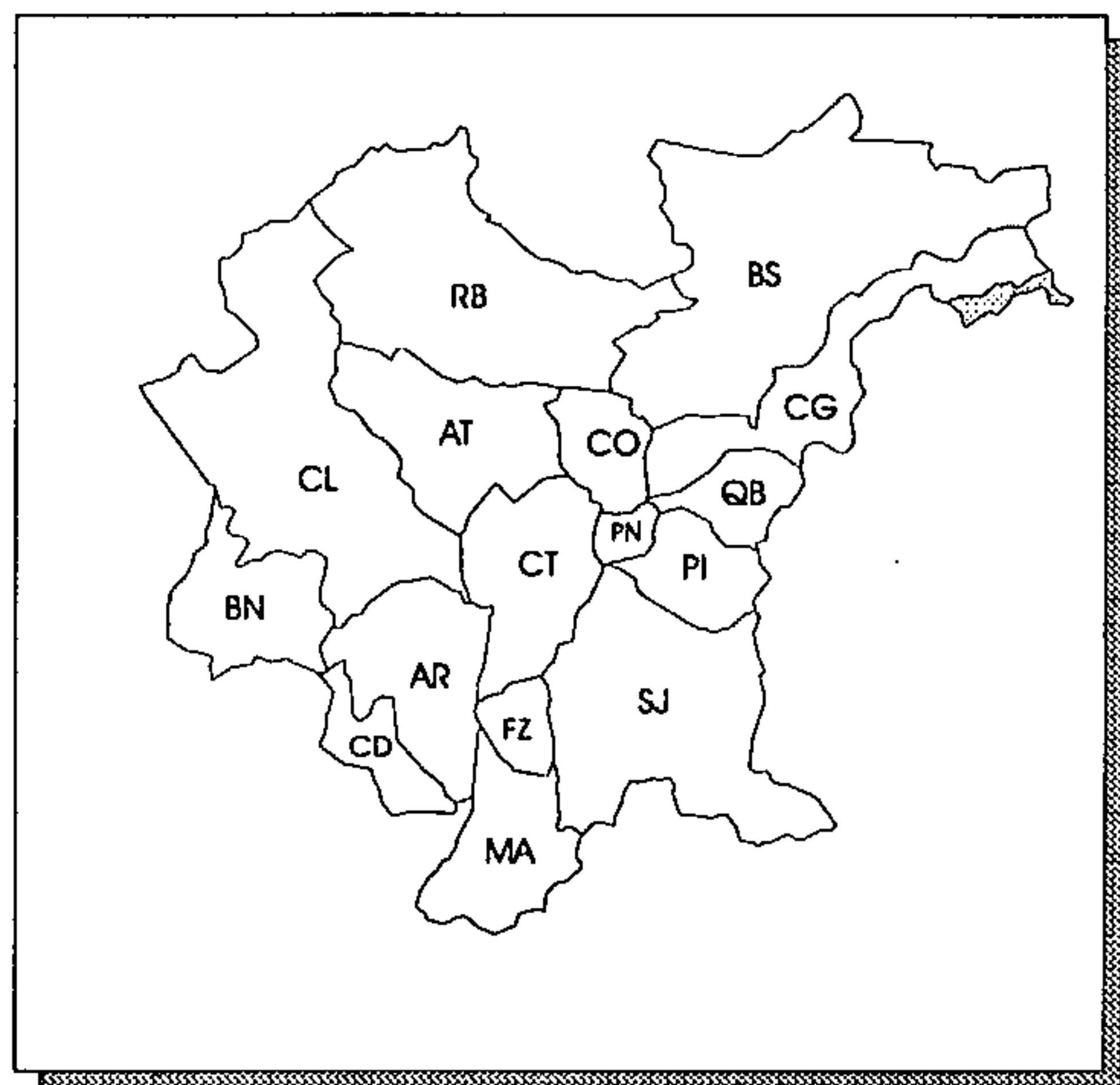

ÁREA LEVANTADA:



Obtenção de cópias:

SOLICITAR AO IPARDES

Texto:

RELATÓRIO DE 254 pp., EM 2V., VERSANDO SOBRE A CARACTERIZAÇÃO AMBIENTAL E SÓCIO-ECONÔMICA, E ASPECTOS JURÍDICO-INSTITUCIONAIS

Observações:

CARTA ABRANGE TODA A ÁREA DA APA, QUE EXTRAPOLA OS LIMITES DA RMC

Ano de publicação:

INFORMAÇÃO NÃO OBTIDA

HIDROGRAFIA

ESCALA: 1:100.000

ANO DE EXECUÇÃO: 1991

Fonte:

DIAGNÓSTICO FÍSICO-AMBIENTAL DA SERRA DO MAR -
ÁREA SUL

Conteúdo:

TRAÇADO DA REDE DE DRENAGEM E LIMITES DAS PRIN-
CIPAIS BACIAS HIDROGRÁFICAS. LIMITES ESTADUAL,
MUNICIPAIS, DA APA DE GUARAQUEÇABA E DA SERRA SUL

Classificação:

FLUVIOLOGIA

Contratante/Executor:

IPARDES

Método de elaboração:

INTERPRETAÇÃO DE AEROFOTOS 1:25.000 DE 1980, E
TÉCNICAS CARTOGRÁFICAS

Abrangência (Sigla dos Municípios):

TOTAL: QB; PARCIAL: BS, CG, CO, PI, PN E SJ

Tipo de material e estado de conservação:

CRONAFLEX EM BOM ESTADO

Tamanho da prancha (cm):

91 X 91

Quantidade de cartas:

1 CARTA

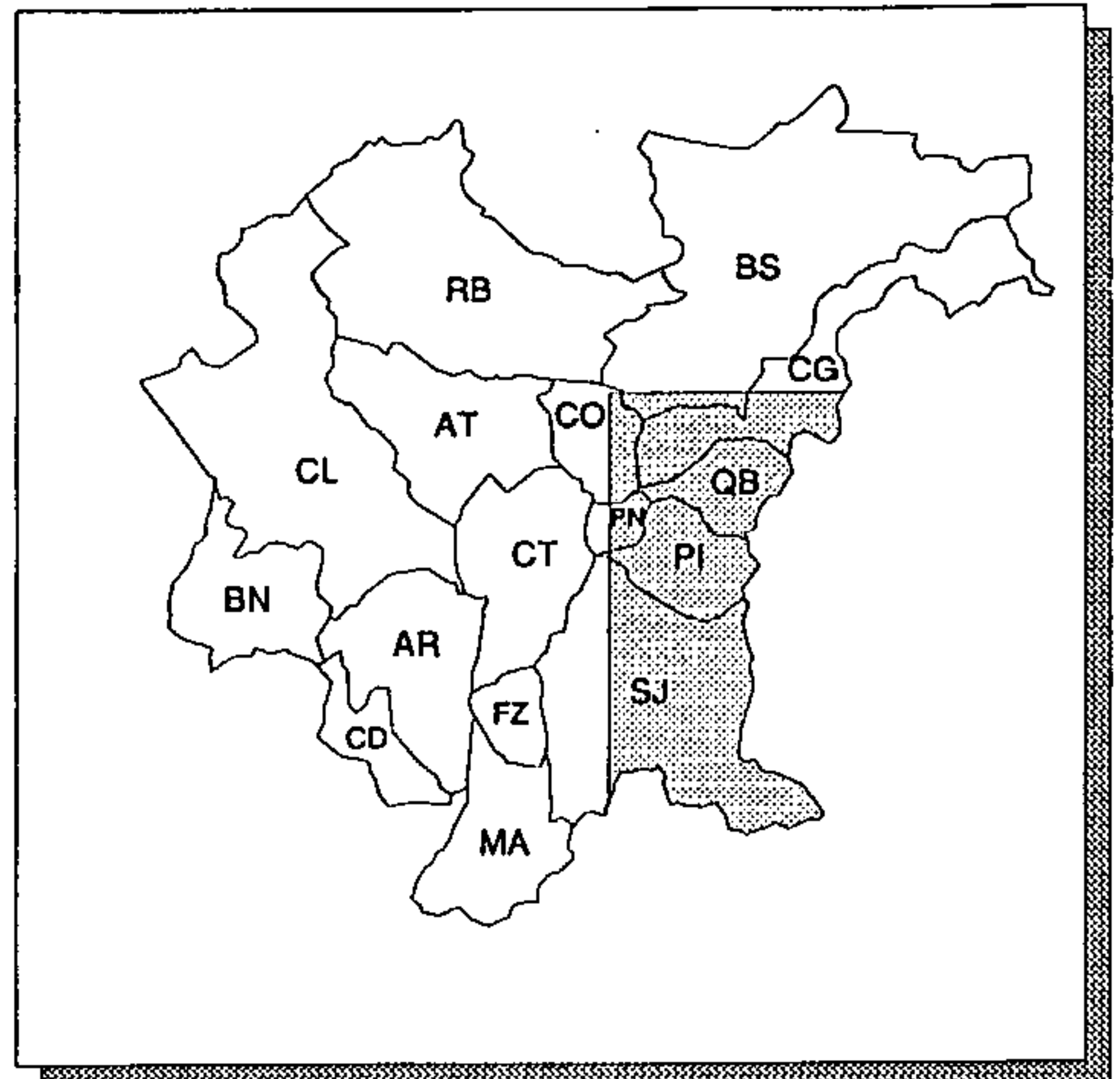

ÁREA LEVANTADA: 

Obtenção de cópias:

SOLICITAR AO IPARDES

Texto:

RELATÓRIO DE 107 pp., EM 2V., VERSANDO SOBRE O DIA-
GNÓSTICO AMBIENTAL E SÓCIO-ECONÔMICO DA ÁREA

Observações:

TRABALHO DESENVOLVIDO APENAS NAS REGIÕES DE SERRA
E EXTRAPOLA OS LIMITES DA RMC

Ano de publicação:

INFORMAÇÃO NÃO OBTIDA

HIDROGRAFIA

ESCALA: 1:150.000

ANO DE EXECUÇÃO: 1984

Fonte:

MEIO AMBIENTE E RECURSOS NATURAIS DA REGIÃO METROPOLITANA DE CURITIBA - 1ª FASE

Conteúdo:

REDE HIDROGRÁFICA, LIMITES MUNICIPAIS E DE MANCHAS URBANAS

Classificação:

FLUVIOLOGIA

Contratante/Executor:

COMEC/IPARDES

Método de elaboração:

UTILIZAÇÃO DOS DADOS PRESENTES NAS CARTAS DA COMISSÃO DA CARTA GEOLÓGICA DO PARANÁ E DAS CARTAS PLANIALTIMÉTRICAS DO DSG, 1:50.000 E 1:100.000

Abrangência (Sigla dos Municípios):

TODA A REGIÃO METROPOLITANA DE CURITIBA

Tipo de material e estado de conservação:

POLYESTER EM BOM ESTADO

Tamanho da prancha (cm):

88 X 113

Quantidade de cartas:

1 CARTA

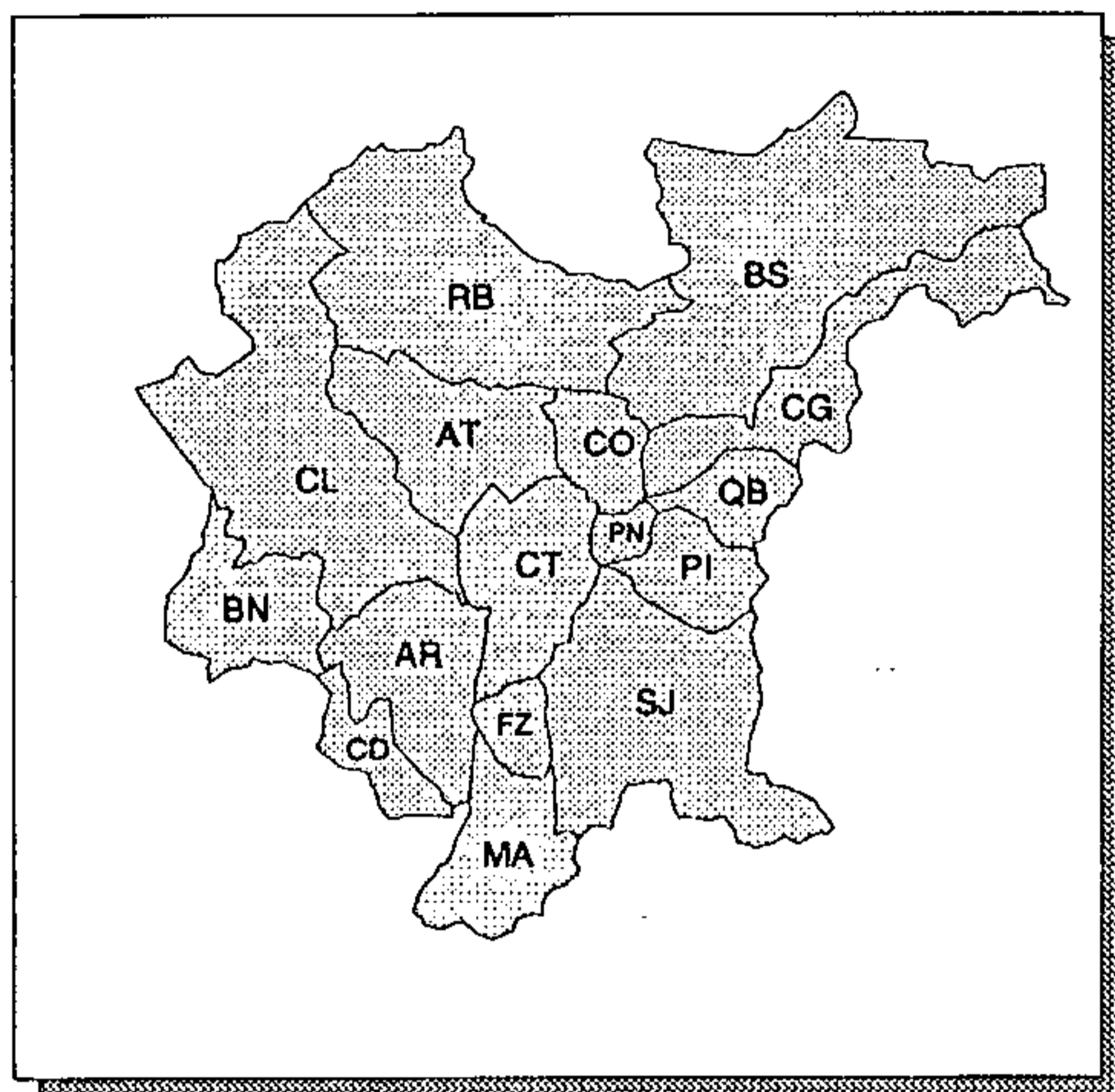

ÁREA LEVANTADA:

Obtenção de cópias:

SOLICITAR À COMEC OU AO IPARDES

Texto:

RELATÓRIO DE 280 pp. VERSANDO SOBRE O USO ATUAL DOS RECURSOS NATURAIS, METODOLOGIA, SISTEMA NATURAL E SISTEMAS SILVI-AGROPECUÁRIOS, CONCLUSÕES E SUGESTÕES

Observações:

A CARTA NÃO É HOMOGÊNEA NO DETALHAMENTO; HÁ SETORES BASTANTE DISPARES NA DENSIDADE DE DRENAGENS ASSINALADAS

Ano de publicação:

INFORMAÇÃO NÃO OBTIDA

HIDROGRAFIA - BUGRE, MUNICÍPIO DE BALSANOVA

ESCALA: 1:20.000

ANO DE EXECUÇÃO: 1983

Fonte:

CENTROS DE DINAMIZAÇÃO RURAL

Conteúdo:

DIVISORES D'ÁGUAS ENTRE AS BACIAS DO ALTO IGUAÇU E DO RIBEIRA; DIVISORES D'ÁGUAS DE SUB-BACIAS; ÁREAS INUNDÁVEIS E CURSOS D'ÁGUA

Classificação:

FLUVIOLOGIA

Contratante/Executor:

COMEC

Método de elaboração:

COMPILAÇÃO DE DADOS PREEXISTENTES

Abrangência (Sigla dos Municípios):

PARCIAL: BN

Tipo de material e estado de conservação:

VEGETAL EM BOM ESTADO

Tamanho da prancha (cm):

58 X 59

Quantidade de cartas:

1 CARTA

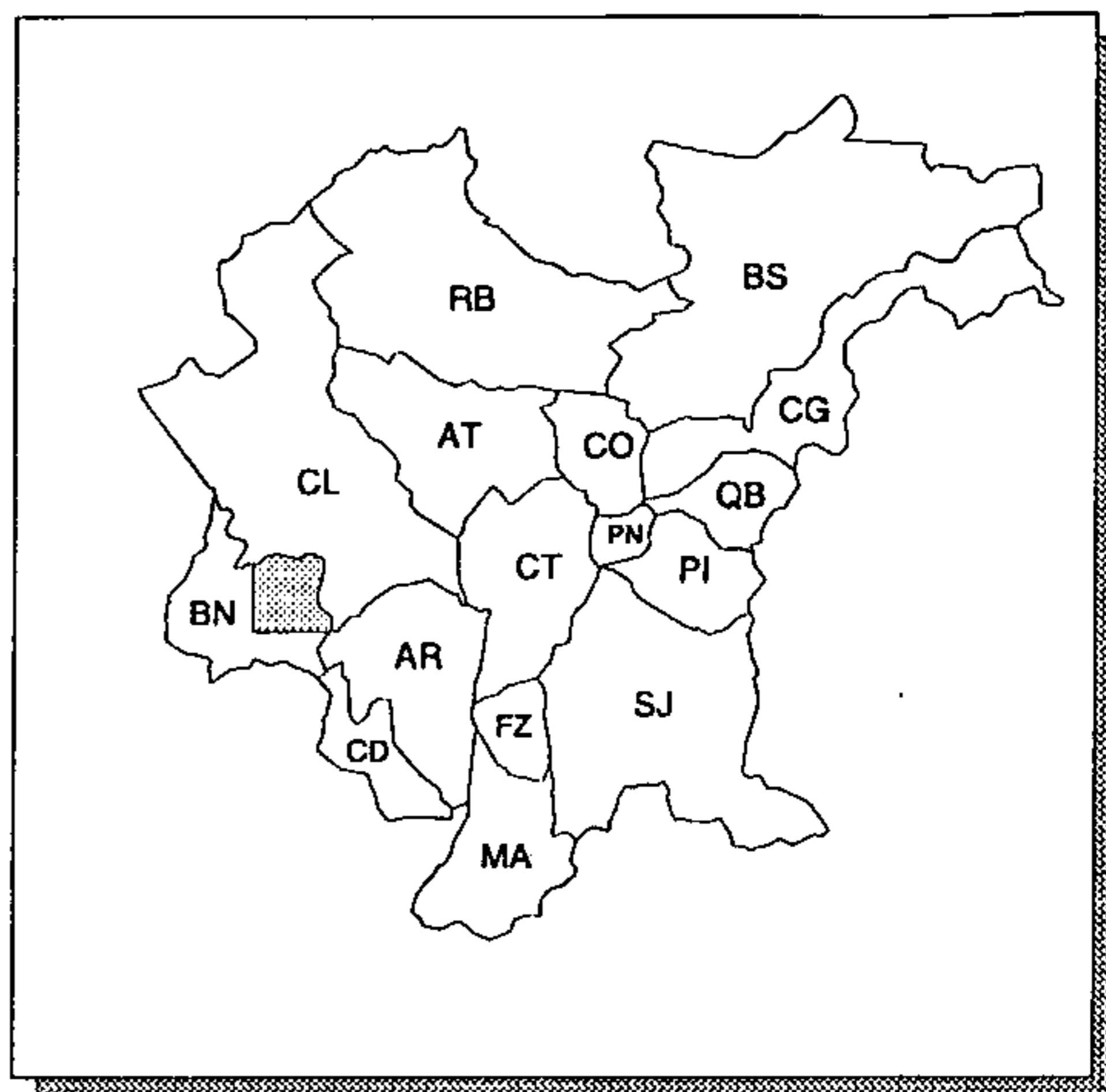

ÁREA LEVANTADA:

Obtenção de cópias:

SOLICITAR À COMEC

Texto:

RELATÓRIO DE 61 pp. VERSANDO SOBRE: ESTUDO DO MEIO FÍSICO; ASPECTOS SÓCIO-ECONÔMICOS, DEMOGRÁFICOS E SOCIAIS; SANEAMENTO E TRANSPORTE

Observações:

CARTA SEM OS VALORES DE COORDENADAS (APENAS COM O QUADRICULADO DAS UTM)

Ano de publicação:

NÃO PUBLICADO

HIDROGRAFIA - GUAJUVIRA, MUNICÍPIO DE ARAUCÁRIA

ESCALA: 1:20.000

ANO DE EXECUÇÃO: 1983

Fonte:

CENTROS DE DINAMIZAÇÃO RURAL

Conteúdo:

DIVISORES D'ÁGUAS; LIMITES DE ÁREAS INUNDÁVEIS E CURSOS D'ÁGUA

Classificação:

FLUVIOLOGIA

Contratante/Executor:

COMEC, EMATER-ACARPA, PM ARAUCÁRIA

Método de elaboração:

COMPILAÇÃO DE DADOS EXISTENTES NA COMEC

Abrangência (Sigla dos Municípios):

PARCIAL: AR

Tipo de material e estado de conservação:

VEGETAL EM BOM ESTADO

Tamanho da prancha (cm):

59 X 85

Quantidade de cartas:

1 CARTA

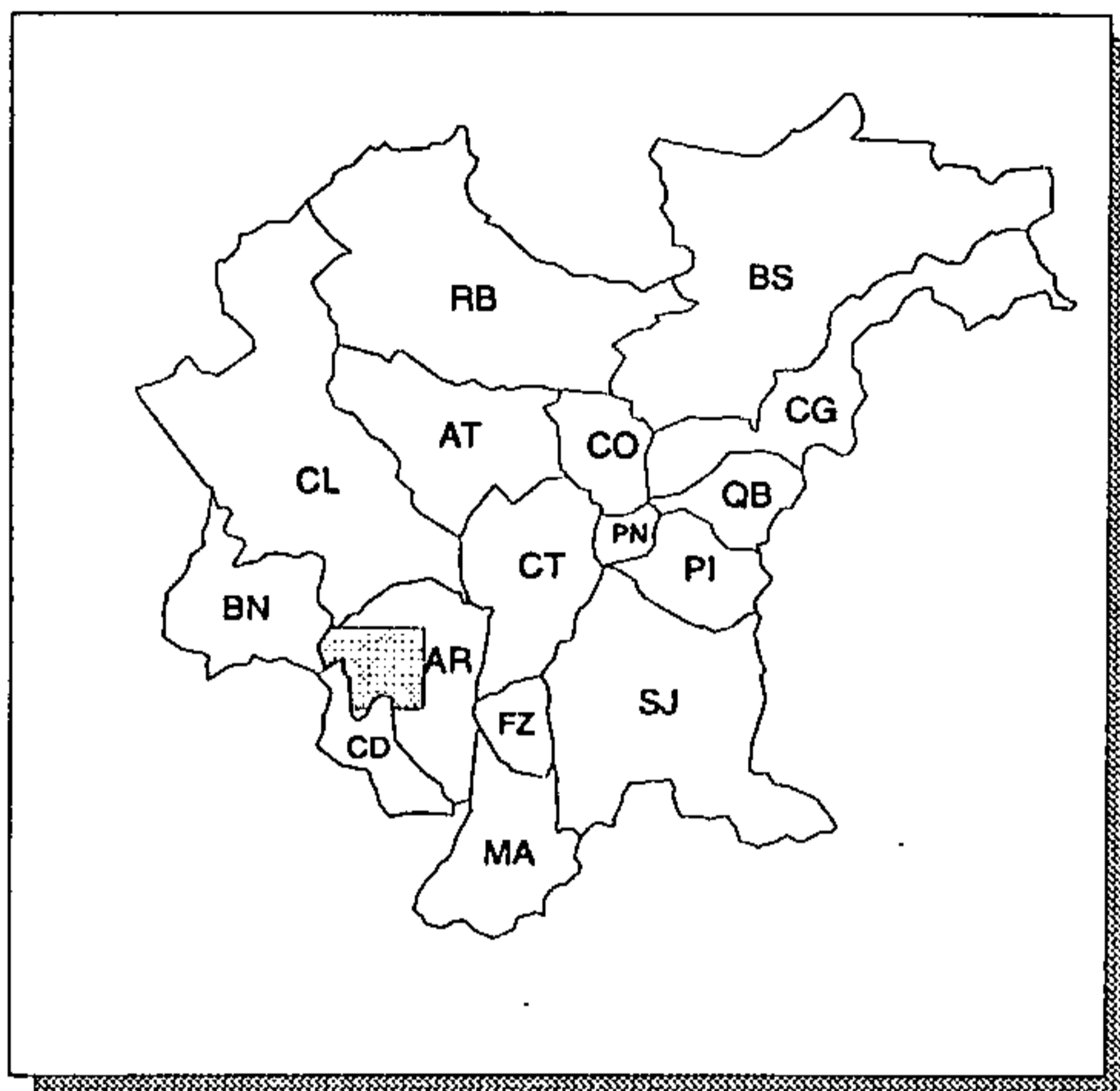

ÁREA LEVANTADA: 

Obtenção de cópias:

SOLICITAR À COMEC

Texto:

RELATÓRIO DE 74 pp. VERSANDO SOBRE: ESTUDO DO MEIO FÍSICO; ASPECTOS SÓCIO-ECONÔMICOS, DEMOGRÁFICOS E SOCIAIS; SANEAMENTO E TRANSPORTE

Observações:

Ano de publicação:

NÃO PUBLICADO

MAPA DE ÁREAS INUNDÁVEIS

ESCALA: 1:20.000

ANO DE EXECUÇÃO: 1990

Fonte:

ESTUDOS HIDROLÓGICOS DO ALTO IGUAÇU

Conteúdo:

LIMITES DAS ÁREAS SUJEITAS A INUNDAÇÕES COM UM DADO TEMPO DE RECORRÊNCIA. ALTA DENSIFICAÇÃO URBANA NO ALTO IGUAÇU E RIO BELÉM

Classificação:

FLUVIOLOGIA

Contratante/Executor:

COPEL/CEHPAR

Método de elaboração:

UTILIZAÇÃO DE DADOS TOPOGRÁFICOS DAS SEÇÕES TRANVERSAIS ASSOCIADAS AS COTAS DE INUNDAÇÕES

Abrangência (Sigla dos Municípios):

PARCIAL: CT E PN

Tipo de material e estado de conservação:

VEGETAL EM BOM ESTADO

Tamanho da prancha (cm):

66 X 74

Quantidade de cartas:

1 CARTA

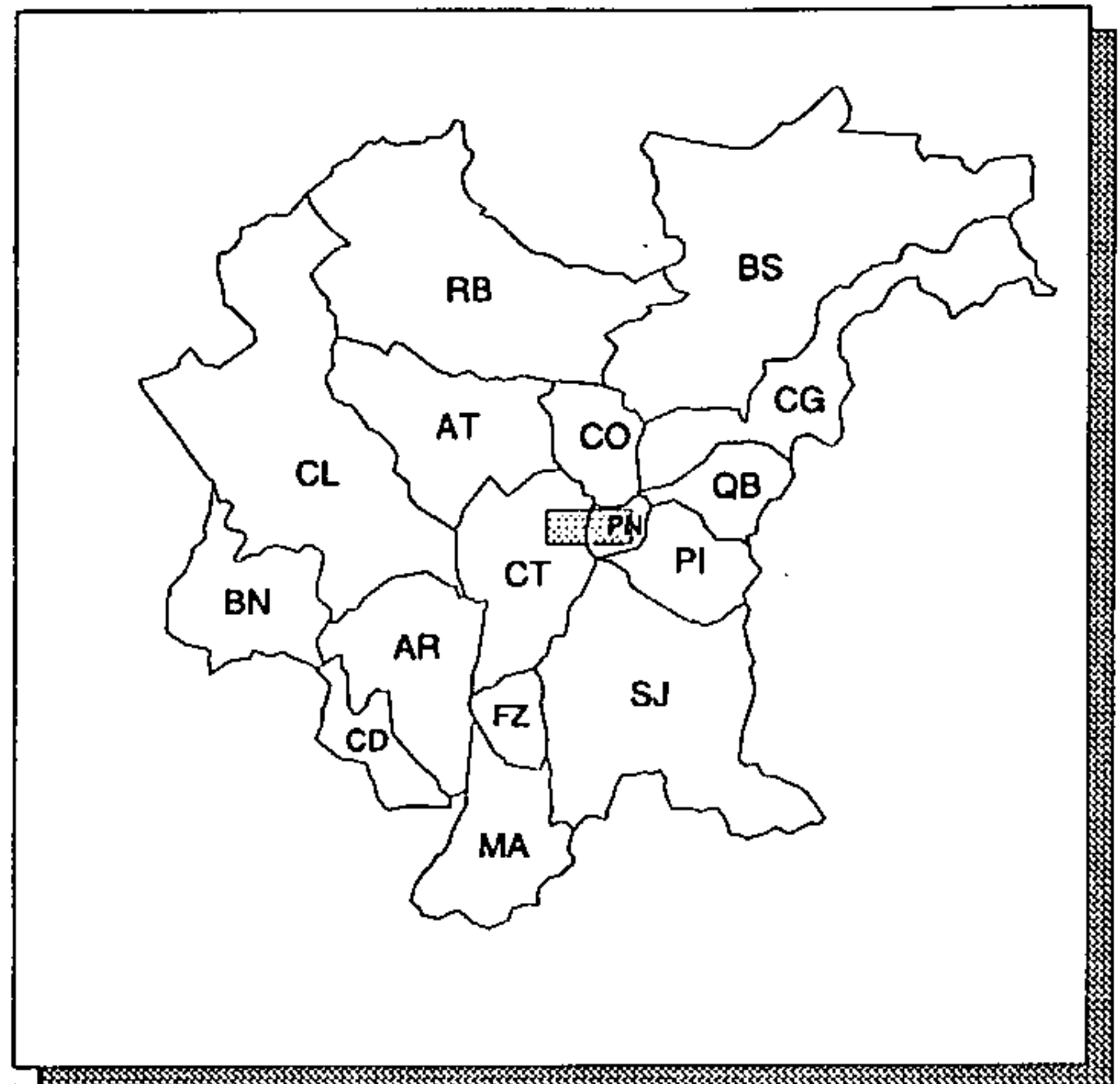

ÁREA LEVANTADA:

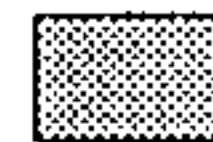

Obtenção de cópias:

SOLICITAR AO CEHPAR

Texto:

RELATÓRIO DE 51 pp. VERSANDO SOBRE A CARACTERIZAÇÃO HIDROLÓGICA DO ALTO IGUAÇU

Observações:

Área reservada para observações.

Ano de publicação:

INFORMAÇÃO NÃO OBTIDA

MAPA DE DISPONIBILIDADE HÍDRICA SUPERFICIAL E DE REGIÕES HOMOGÊNEAS DE VAZÕES MÉDIAS DE LONGO PERÍODO

ESCALA: 1: 150.000

ANO DE EXECUÇÃO: 1992

Fonte:

PROJETO CURITIBA

Conteúdo:

ESTAÇÕES FLUVIOMÉTRICAS, FLUVIOGRÁFICAS, DE QUALIDADE DA ÁGUA E SEDIMENTOMÉTRICAS; LIMITES DAS BACIAS DO RIO PASSAÚNA, IRAI E IGUAÇU; VALORES DE VAZÕES (MÁXIMA, MÉDIA E MÍNIMA) CARACTERÍSTICAS NA ESTAÇÃO FLUVIOMÉTRICA, EM m³; NOTA EXPLICATIVA

Classificação:

FLUVIOLOGIA

Contratante/Executor:

CPRM

Método de elaboração:

LEVANTAMENTO DA REDE FLUVIOMÉTRICA, SELEÇÃO DAS ESTAÇÕES MAIS SIGNIFICATIVAS, E CÁLCULO DAS VAZÕES MÁXIMA, MÉDIA E MÍNIMA

Abrangência (Sigla dos Municípios):

TODA A REGIÃO METROPOLITANA DE CURITIBA

Tipo de material e estado de conservação:

ARQUIVO DIGITAL; CARTA IMPRESSA EM CORES (NO PRELO)

Tamanho da prancha (cm):

86 X 98

Quantidade de cartas:

1 CARTA

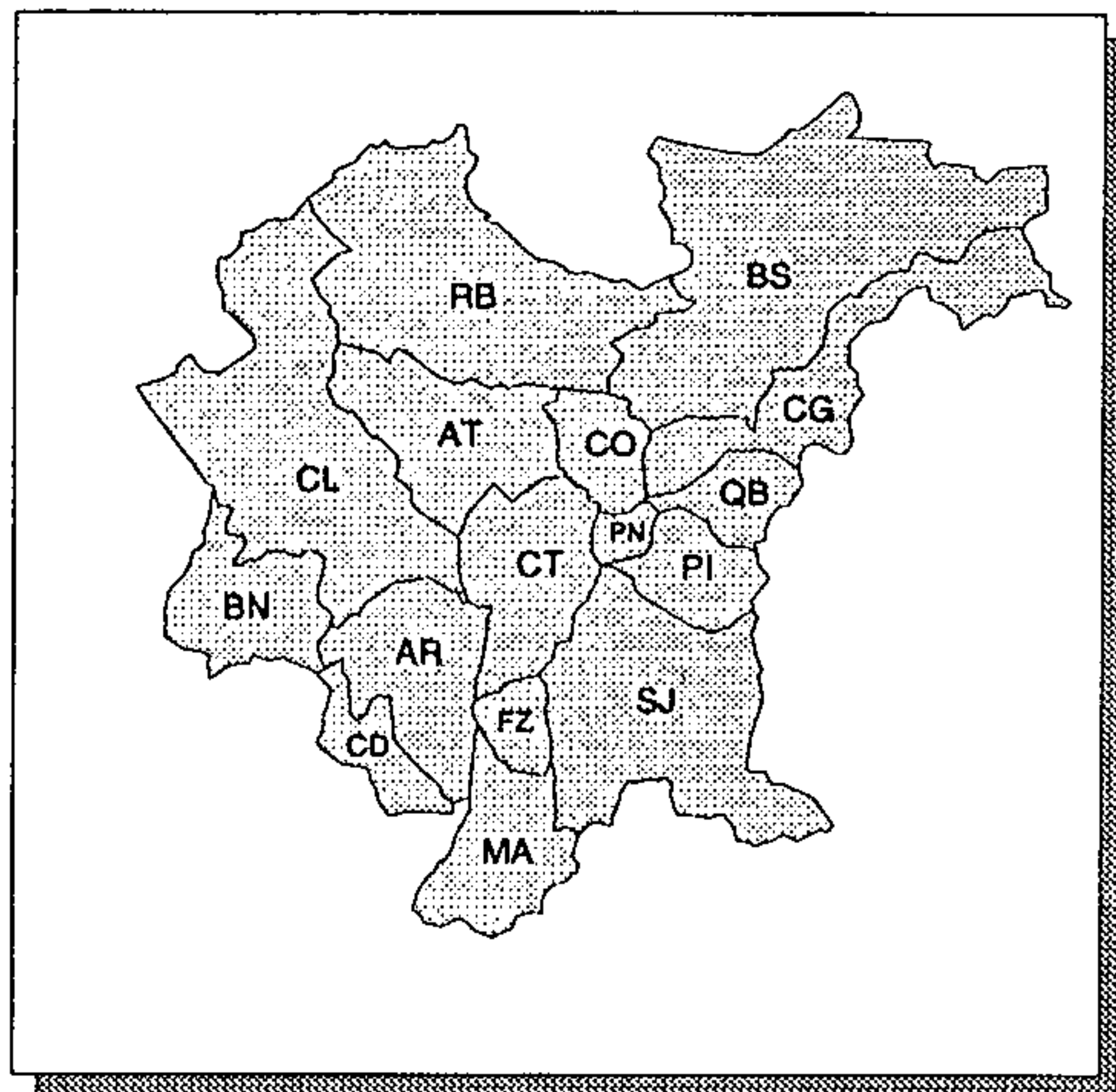

ÁREA LEVANTADA:

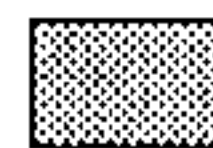

Obtenção de cópias:

SOLICITAR À CPRM - SUREG/SP

Texto:

SEM TEXTO

Observações:

PROJETO EM EXECUÇÃO

Ano de publicação:

INÉDITO

PROBLEMAS EXISTENTES

ESCALA: 1:5.000

ANO DE EXECUÇÃO: 1989

Fonte:

RELATÓRIO DE INFORMAÇÕES SOBRE DRENAGEM, CHEIAS E INUNDAÇÕES DA ÁREA URBANA. CIDADE: CAMPO LARGO

Conteúdo:

LIMITE DE ÁREA SUJEITA A ALAGAMENTO DO RIO CAMBUI

Classificação:

FLUVIOLOGIA

Contratante/Executor:

SUCEAM/SERENCO

Método de elaboração:

LEVANTAMENTO DE DADOS PREEXISTENTES E TRABALHOS DE CAMPO

Abrangência (Sigla dos Municípios):

PARCIAL: CL

Tipo de material e estado de conservação:

VEGETAL NA COR SÉPIA EM BOM ESTADO

Tamanho da prancha (cm):

84 X 118

Quantidade de cartas:

1 CARTA

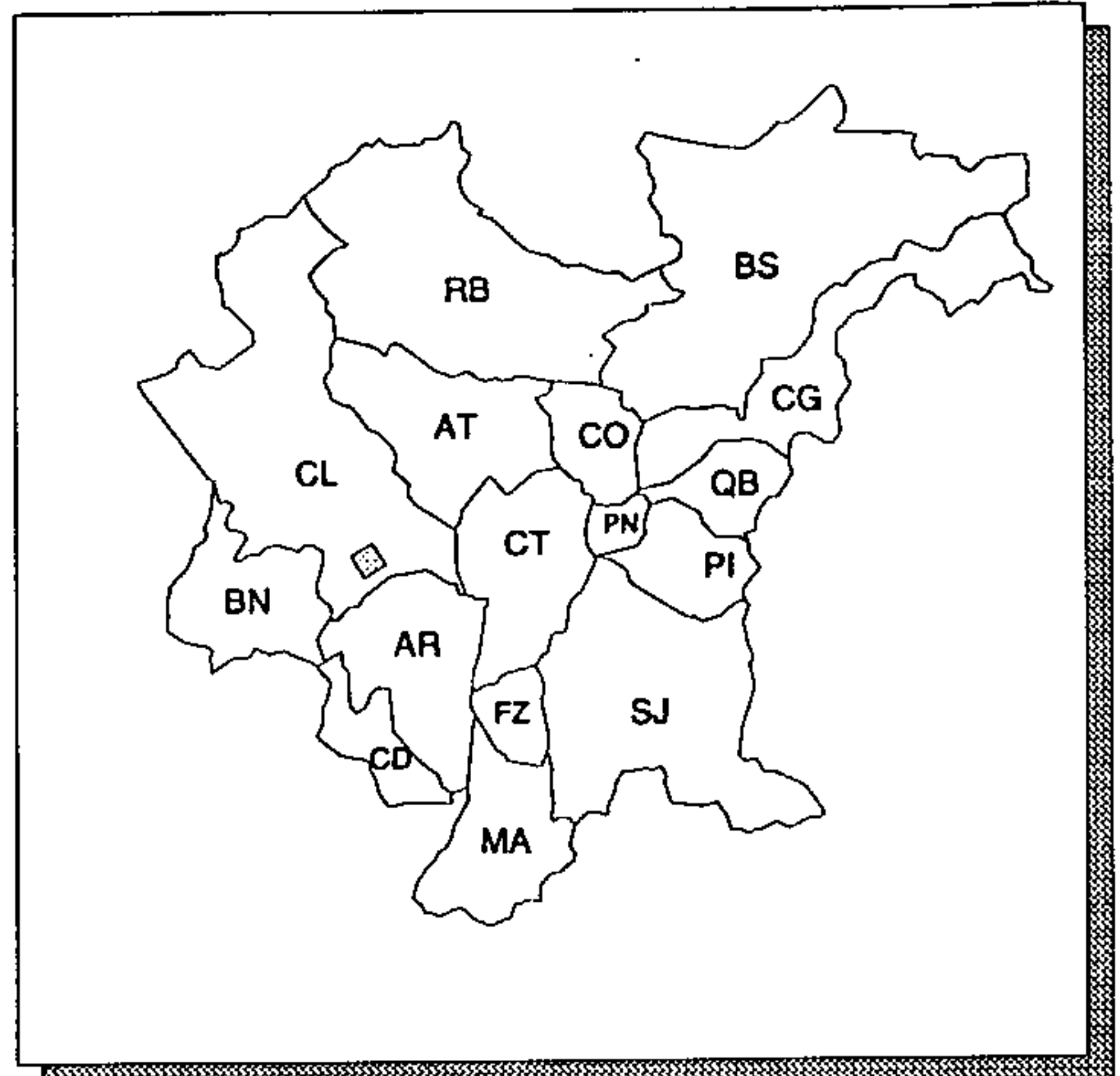

ÁREA LEVANTADA: 

Obtenção de cópias:

SOLICITAR À SUCEAM (DIRETORIA DE ENGENHARIA)

Texto:

RELATÓRIO DE 5 pp. VERSANDO SOBRE: CARACTERÍSTICAS DA CIDADE, PROBLEMAS DIAGNÓSTICADOS, OBRAS, ESTUDOS E PROJETOS EXISTENTES

Observações:

CARTA SEM LEGENDA, MARCAÇÃO E VALORES DE COORDENADAS

Ano de publicação:

INFORMAÇÃO NÃO OBTIDA

PROBLEMAS EXISTENTES: ÁREAS SUJEITAS A INUNDAÇÕES

ESCALA: 1:5.000

ANO DE EXECUÇÃO: 1989

Fonte:

RELATÓRIO DE INFORMAÇÕES SOBRE DRENAGEM, CHEIAS E INUNDAÇÕES DA ÁREA URBANA. CIDADE DE Balsa Nova

Conteúdo:

LIMITES DE ÁREA SUJEITA A INUNDAÇÃO DO ARROIO FELIPE E LIMITE DE ÁREA A SER ATERRADA

Classificação:

FLUVIOLOGIA

Contratante/Executor:

SUCEAM/SERENCO

Método de elaboração:

LEVANTAMENTO DE DADOS PREEXISTENTES E TRABALHO DE CAMPO

Abrangência (Sigla dos Municípios):

PARCIAL: BN

Tipo de material e estado de conservação:

VEGETAL NA COR SÉPIA, EM BOM ESTADO

Tamanho da prancha (cm):

42 X 58

Quantidade de cartas:

1 CARTA

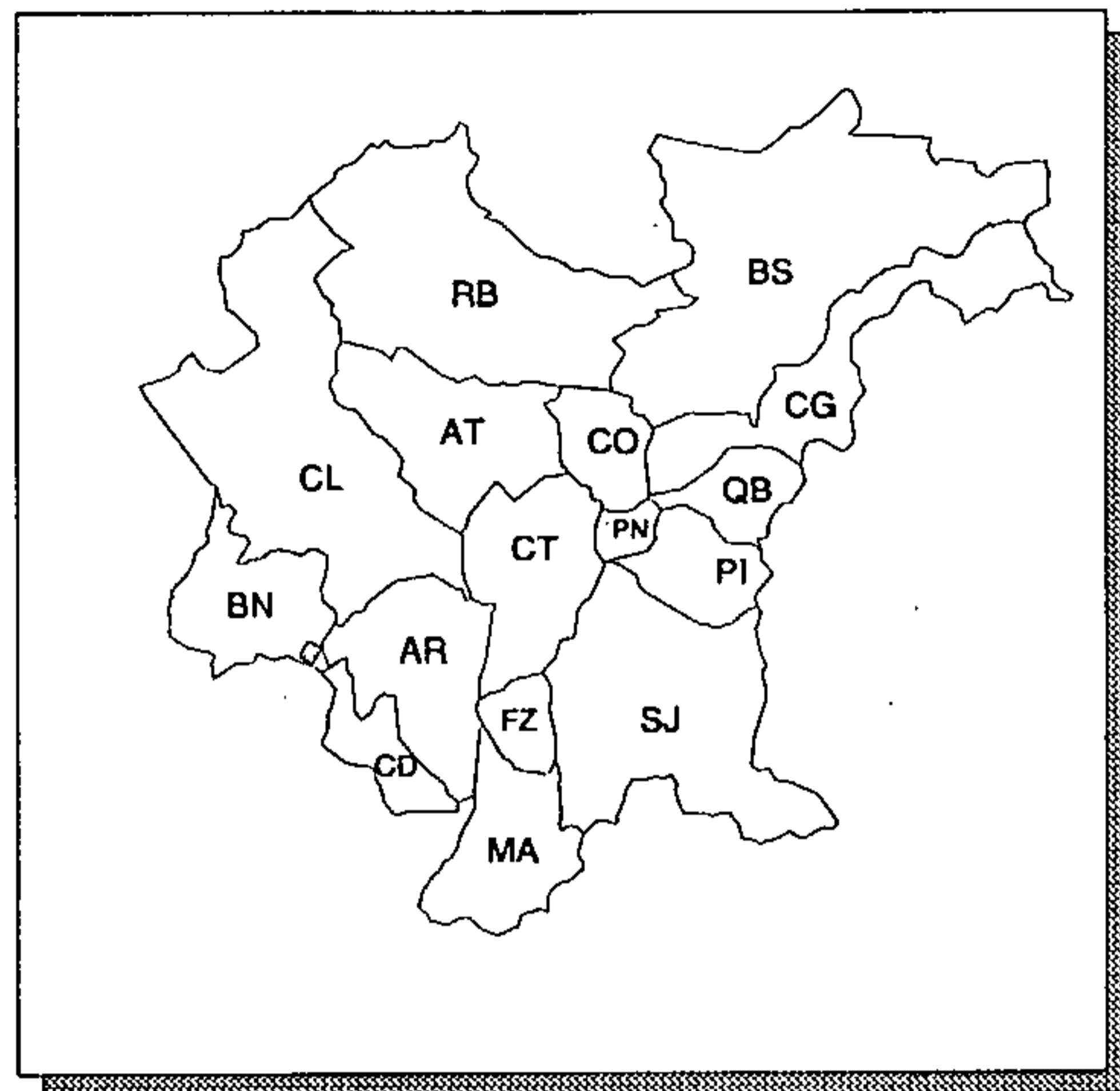

ÁREA LEVANTADA: 

Obtenção de cópias:

SOLICITAR À SUCEAM (DIRETORIA DE ENGENHARIA)

Texto:

RELATÓRIO DE 4 pp. VERSANDO SOBRE: ANÁLISE DOS PROBLEMAS RELACIONADOS AO CONTROLE DE CHEIAS E INUNDAÇÕES

Observações:

CARTA SEM LEGENDA, MARCAÇÃO E VALORES DE COORDENADAS

Ano de publicação:

INFORMAÇÃO NÃO OBTIDA

PROBLEMAS EXISTENTES: OBRAS EXISTENTES

ESCALA: 1:5.000

ANO DE EXECUÇÃO: 1989

Fonte:

RELATÓRIO DE INFORMAÇÕES SOBRE DRENAGEM, CHEIAS E INUNDAÇÕES DA ÁREA URBANA. CIDADE DE MANDIRITUBA

Conteúdo:

LIMITE DE ÁREA SUJEITA A ALAGAMENTO DO RIO DOS PATOS

Classificação:

FLUVIOLOGIA

Contratante/Executor:

SUCEAM/SERENCO

Método de elaboração:

INFORMAÇÃO NÃO OBTIDA

Abrangência (Sigla dos Municípios):

PARCIAL: MA

Tipo de material e estado de conservação:

VEGETAL NA COR SÉPIA, EM BOM ESTADO

Tamanho da prancha (cm):

40 X 56

Quantidade de cartas:

1 CARTA

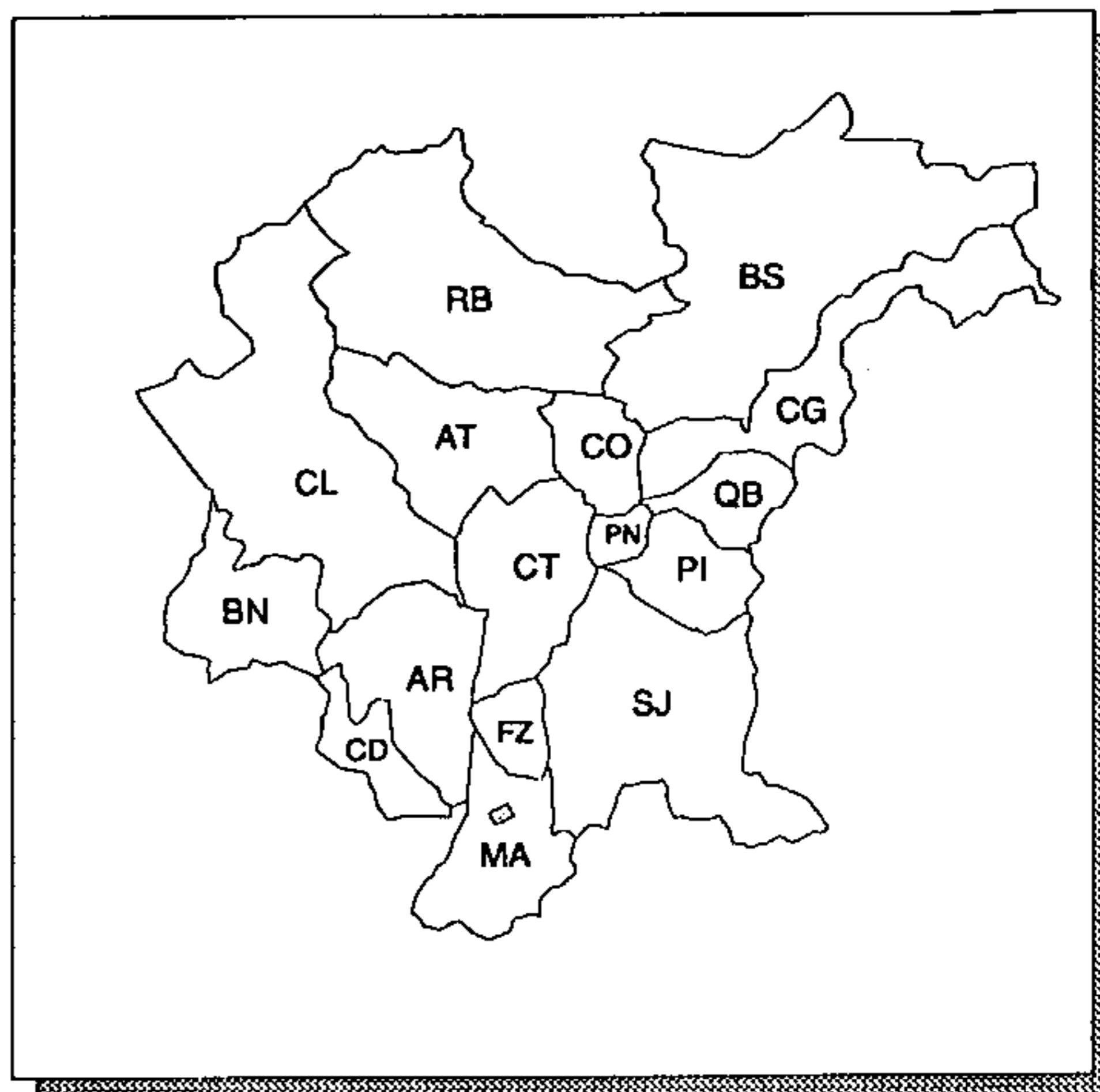

ÁREA LEVANTADA:

Obtenção de cópias:

SOLICITAR À SUCEAM (DIRETORIA DE ENGENHARIA)

Texto:

SEM TEXTO

Observações:

CARTA SEM LEGENDA, MARCAÇÃO E VALORES DE COORDENADAS. TRABALHO EXECUTADO APENAS EM PARTE DA ÁREA DA CARTA

Ano de publicação:

INFORMAÇÃO NÃO OBTIDA

Cartas Temáticas

Meio Físico

Hidrologia

Hidrogeologia

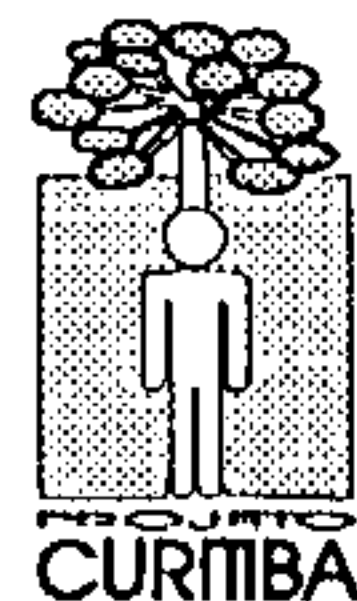
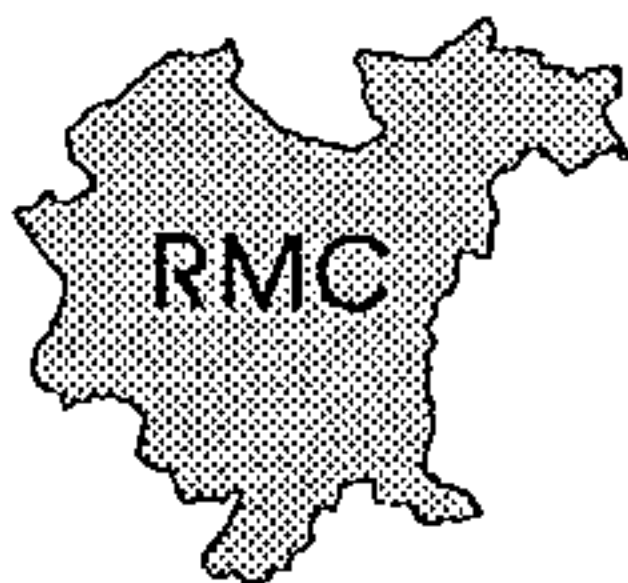

CARTA DE INDICAÇÃO DO POTENCIAL HIDROGEOLÓGICO

ESCALA: 1:100.000

ANO DE EXECUÇÃO: 1992 - 1993

Fonte:

PROJETO CURITIBA

Conteúdo:

ÁREAS DE RECARGA DE AQUÍFEROS SEGUNDO 5 NÍVEIS, RESSALTANDO-SE ÁREAS COM SUPERPOSIÇÃO DE 2 OU MAIS NÍVEIS; NOTA EXPLICATIVA APONTANDO POTENCIAL DE RECARGA, VULNERABILIDADE E RECOMENDAÇÕES DE USO

Classificação:

HIDROGEOLOGIA

Contratante/Executor:

CPRM

Método de elaboração:

TRANSFERÊNCIA E ANÁLISE DE DADOS DE INTERESSE DAS CARTAS DE: DENSIDADE DE FRATURAS, REDE DE DRENAGEM, ESTRUTURAL E DE FORMAS CÂRSTICAS, DO PROJETO CURITIBA

Abrangência (Sigla dos Municípios):

TOTAL: CO E PN; PARCIAL: AR, AT, BS, CG, CL, CT, PI, QB, RB E SJ

Tipo de material e estado de conservação:

POLYESTER COM DESENHO E COLORIDO A LÁPIS, EM BOM ESTADO

Tamanho da prancha (cm):

76 X 111

Quantidade de cartas:

1 CARTA DE CORTE 30' X 30'

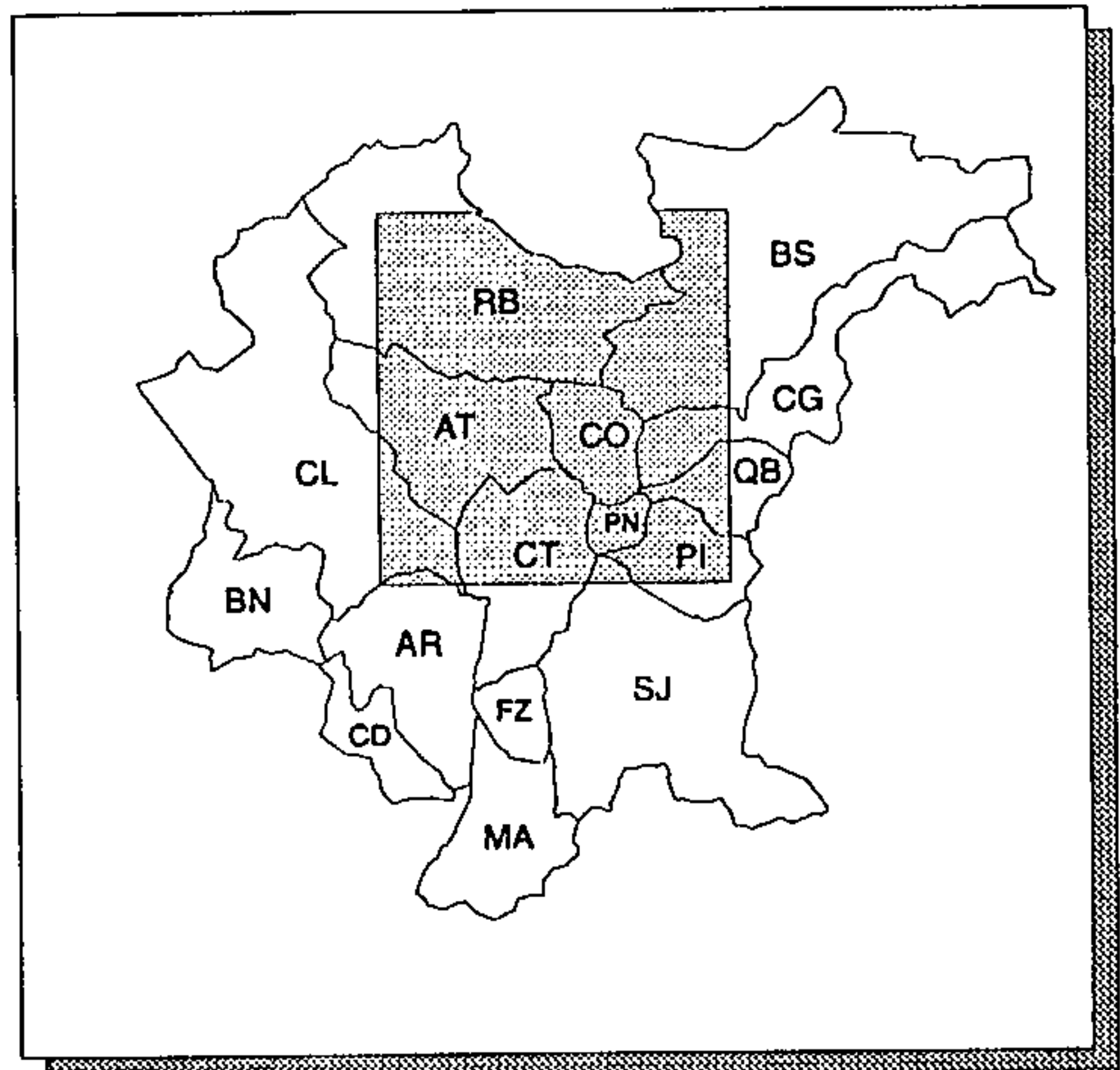

ÁREA LEVANTADA:

Obtenção de cópias:

SOLICITAR À CPRM - SUREG/SP

Texto:

SEM TEXTO

Observações:

PROJETO EM EXECUÇÃO

Ano de publicação:

INÉDITO

Cartas Temáticas

Meio Físico

Pedologia

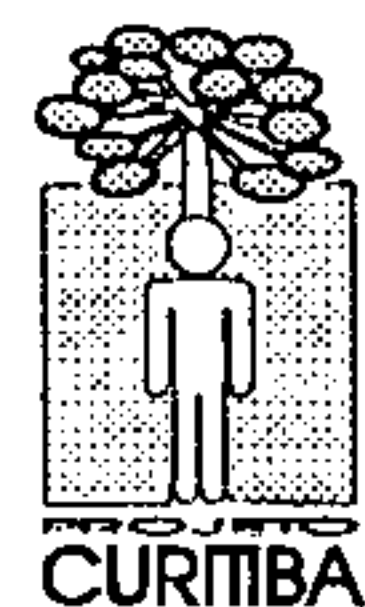
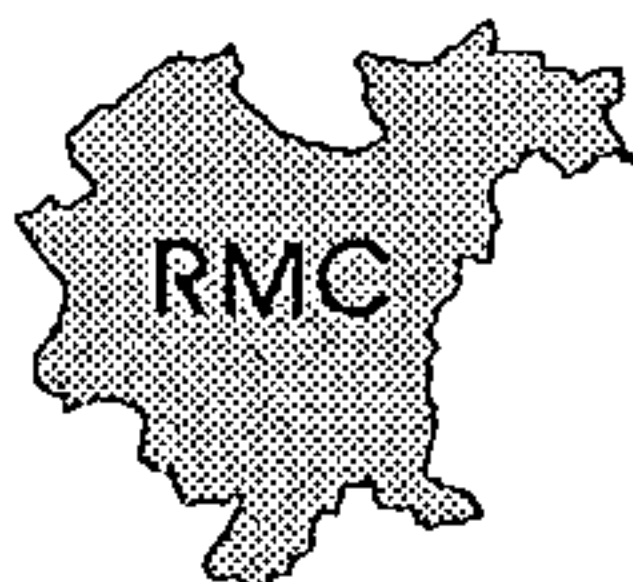

INVENTÁRIO DOS SOLOS DE VÁRZEA DA BACIA HIDROGRÁFICA DO RIO IGUAÇU

ESCALA: 1:50.000

ANO DE EXECUÇÃO: INFORMAÇÃO NÃO OBTIDA

Fonte:

INFORMAÇÃO NÃO OBTIDA

Conteúdo:

SOLOS DO TIPO ORGÂNICOS ÁLICOS, GLEI TURFOSO, HÚMICO E POUCO HÚMICO ÁLICOS, ALUVIAIS ÁLICOS, CAMBISSOLO ÁLICO GLEI COM HORIZONTE "A" PROEMINENTE, CAMBISSOLO ÁLICO COM HORIZONTE "A" PROEMINENTE E ASSOCIAÇÕES

Classificação:

PEDOLOGIA

Contratante/Executor:

IAPAR/EMBRAPA

Método de elaboração:

INFORMAÇÃO NÃO OBTIDA

Abrangência (Sigla dos Municípios):

TOTAL: AR, CT, FZ E PN; PARCIAL: AT, BN, BS, CD, CG, CL, CO, MA, PI, QB E SJ

Tipo de material e estado de conservação:

VEGETAL EM BOM ESTADO

Tamanho da prancha (cm):

47 X 59 A 67 X 109

Quantidade de cartas:

4 CARTAS

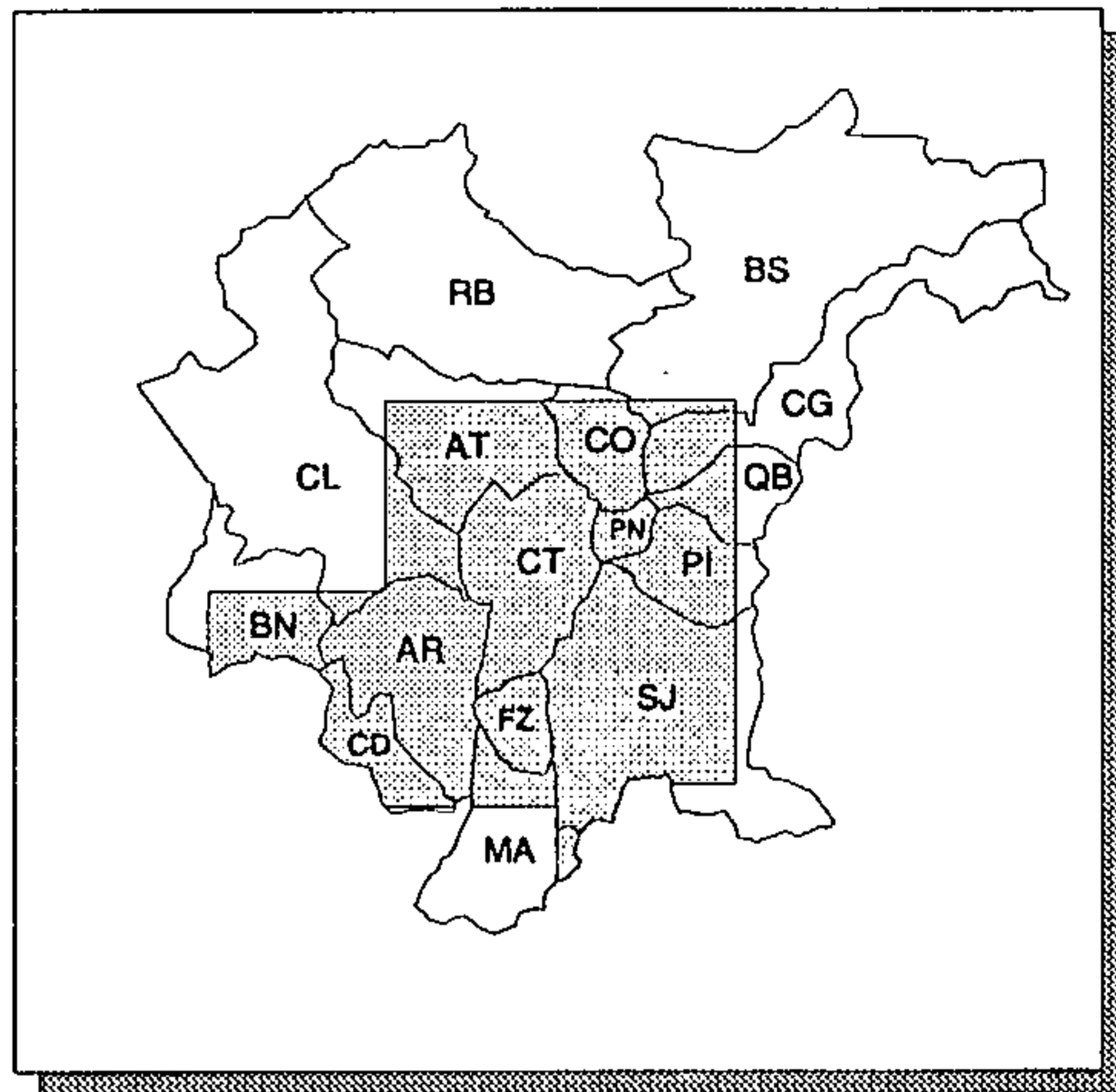

ÁREA LEVANTADA: 

Obtenção de cópias:

SOLICITAR AO IAPAR (EM LONDRINA) OU À COMEC

Texto:

SEM TEXTO

Observações:

INVENTÁRIO ABRANGE 10 CARTAS. NA ÉPOCA DO LEVANTAMENTO (SETEMBRO/92) A COMEC POSSUIA APENAS 4 CARTAS (1,2,3 E 10). TRABALHO REALIZADO SÓ NAS VÁRZEAS DOS RIOS.

Ano de publicação:

INFORMAÇÃO NÃO OBTIDA

LEVANTAMENTO DE RECONHECIMENTO DOS SOLOS DO ESTADO DO PARANÁ

ESCALA: 1:600.000

ANO DE EXECUÇÃO: INFORMAÇÃO NÃO OBTIDA

Fonte:

LEVANTAMENTO DE RECONHECIMENTO DOS SOLOS DO
ESTADO DO PARANÁ

Conteúdo:

PRINCIPAIS TIPOS DE SOLO. QUADRO DESCRITIVO
CORRELACIONANDO TIPOS DE SOLO COM FERTILIDADE,
TEXTURA, VEGETAÇÃO, CLASSES DE RELEVO E
SUBSTRATO ROCHOSO

Classificação:

PEDOLOGIA

Contratante/Executor:

SUDESUL, IAPAR, EMBRAPA/EMBRAPA

Método de elaboração:

INTERPRETAÇÃO DE AEROFOTOS 1:70.000 DO DGTC DE
1962/63; TRABALHOS DE CAMPO COM AMOSTRAGEM E
ANÁLISES DE LABORATÓRIO (FÍSICAS, QUÍMICAS E
MINERALÓGICAS)

Abrangência (Sigla dos Municípios):

TODA A REGIÃO METROPOLITANA DE CURITIBA

Tipo de material e estado de conservação:

CARTA IMPRESSA EM CORES, EM BOM ESTADO

Tamanho da prancha (cm):

99 X 115

Quantidade de cartas:

1 CARTA

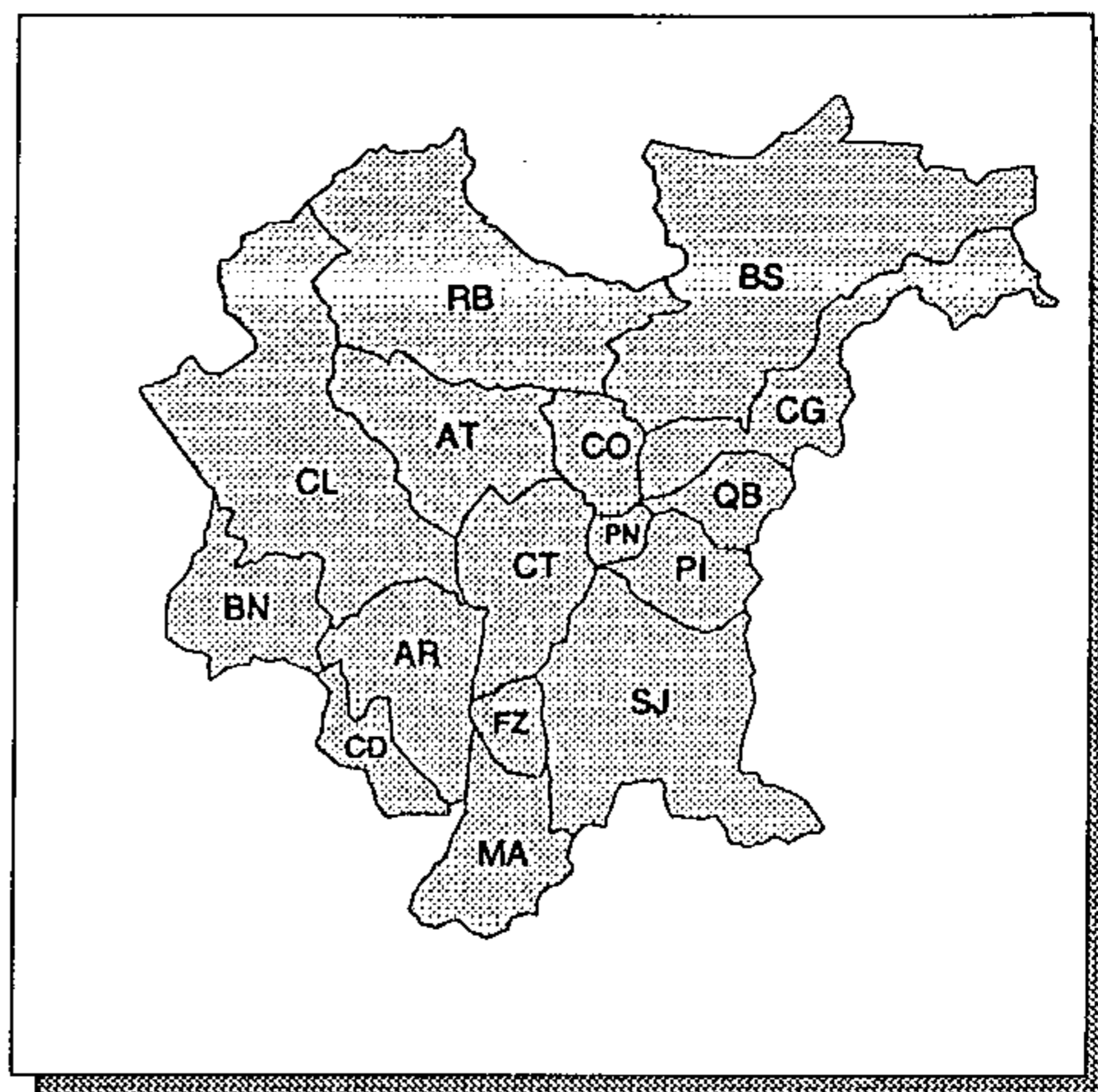

ÁREA LEVANTADA: 

Obtenção de cópias:

EDIÇÃO ESGOTADA. CONSULTA NO CNPS DA EMBRAPA

Texto:

BOLETIM TÉCNICO (2V.) VERSANDO SOBRE: DESCRIÇÃO DA
ÁREA, METODOLOGIA, LEGENDA DE IDENTIFICAÇÃO E
DESCRIÇÃO DAS CLASSES E UNIDADES DE SOLOS

Observações:

CARTA ABRANGE TODO ESTADO DO PARANÁ

Ano de publicação:

1984

LEVANTAMENTO DE RECONHECIMENTO DOS SOLOS DO LITORAL DO ESTADO DO PARANÁ

ESCALA: 1:300.000

ANO DE EXECUÇÃO: 1975 - 1976

Fonte:

LEVANTAMENTO DE RECONHECIMENTO DOS SOLOS DO LITORAL DO ESTADO DO PARANÁ (ÁREA 11) (INFORME PRELIMINAR)

Conteúdo:

9 CLASSES PRINCIPAIS DE SOLOS COM VÁRIAS SUBDIVISÕES. QUADRO DESCRITIVO CORRELACIONANDO TIPOS DE SOLOS COM FERTILIDADE, TEXTURA, VEGETAÇÃO, RELEVO E, EM ALGUNS CASOS, COM O SUBSTRATO ROCHOSO. A CLASSIFICAÇÃO ADOTADA É A DO SNLCS DA EMBRAPA

Classificação:

PEDOLOGIA

Contratante/Executor:

SUDESUL, IAPAR, EMBRAPA/EMBRAPA

Método de elaboração:

INTERPRETAÇÃO DE AEROFOTOS 1:70.000 DE 1962/63; TRABALHOS DE CAMPO COM AMOSTRAGEM E ANÁLISES DE LABORATÓRIO (QUÍMICAS, FÍSICAS E AVALIAÇÃO DA FERTILIDADE)

Abrangência (Sigla dos Municípios):

PARCIAL: BS, CG, PI, QB E SJ

Tipo de material e estado de conservação:

CARTA IMPRESSA EM CORES, EM RAZOÁVEL ESTADO

Tamanho da prancha (cm):

70 X 80

Quantidade de cartas:

1 CARTA

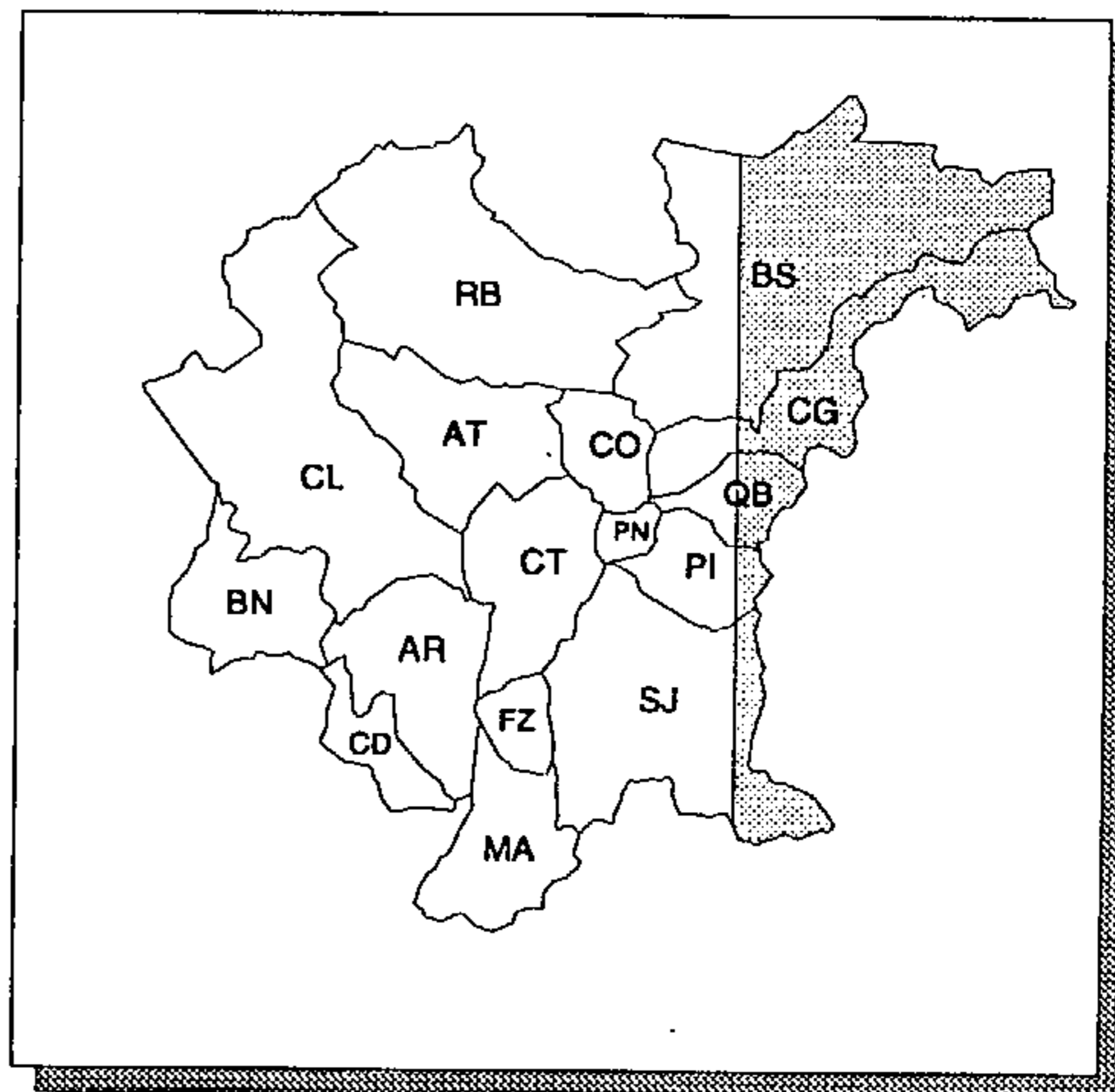

ÁREA LEVANTADA:

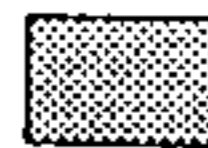

Obtenção de cópias:

EDIÇÃO ESGOTADA. CONSULTA NO CNPS DA EMBRAPA

Texto:

BOLETIM TÉCNICO DE 128 pp. VERSANDO SOBRE: DESCRIÇÃO GERAL DA ÁREA, MATERIAL E MÉTODOS UTILIZADOS, DESCRIÇÃO, DISTRIBUIÇÃO GEOGRÁFICA E USOS DAS CLASSES

Observações:

CARTA EXTRAPOLA OS LIMITES DA RMC

Ano de publicação:

1977

LEVANTAMENTO DE RECONHECIMENTO DOS SOLOS DO SUDESTE DO ESTADO DO PARANÁ - 1ª PARTE

ESCALA: 1:300.000

ANO DE EXECUÇÃO: 1974

Fonte:

LEVANTAMENTO DE RECONHECIMENTO DOS SOLOS DO SUDESTE DO ESTADO DO PARANÁ - 1ª PARTE (INFORME PRELIMINAR)

Conteúdo:

PRINCIPAIS TIPOS DE SOLOS. QUADRO DESCRITIVO CORRELACIONANDO TIPOS DE SOLOS COM FERTILIDADE, TEXTURA, RELEVO, VEGETAÇÃO E, EM ALGUNS CASOS, COM O SUBSTRATO ROCHOSO. A CLASSIFICAÇÃO ADOTADA É A DA DIVISÃO DE PESQUISA PEDOLÓGICA-MINISTÉRIO DA AGRICULTURA (DPP-MA)

Classificação:

PEDOLOGIA

Contratante/Executor:

SUDESUL/EMBRAPA

Método de elaboração:

INTERPRETAÇÃO DE AEROFOTOS 1:70.000 DO DGTC DE 1962 A 1964; TRABALHOS DE CAMPO COM AMOSTRAGEM E ANÁLISES DE LABORATÓRIO (FÍSICAS E AVALIAÇÃO DA FERTILIDADE)

Abrangência (Sigla dos Municípios):

TOTAL: AT, CO E PN; PARCIAL: AR, BN, BS, CG, CL, CT, PI, QB, RB E SJ

Tipo de material e estado de conservação:

CARTA IMPRESSA EM CORES, EM BOM ESTADO

Tamanho da prancha (cm):

50 X 60

Quantidade de cartas:

1 CARTA

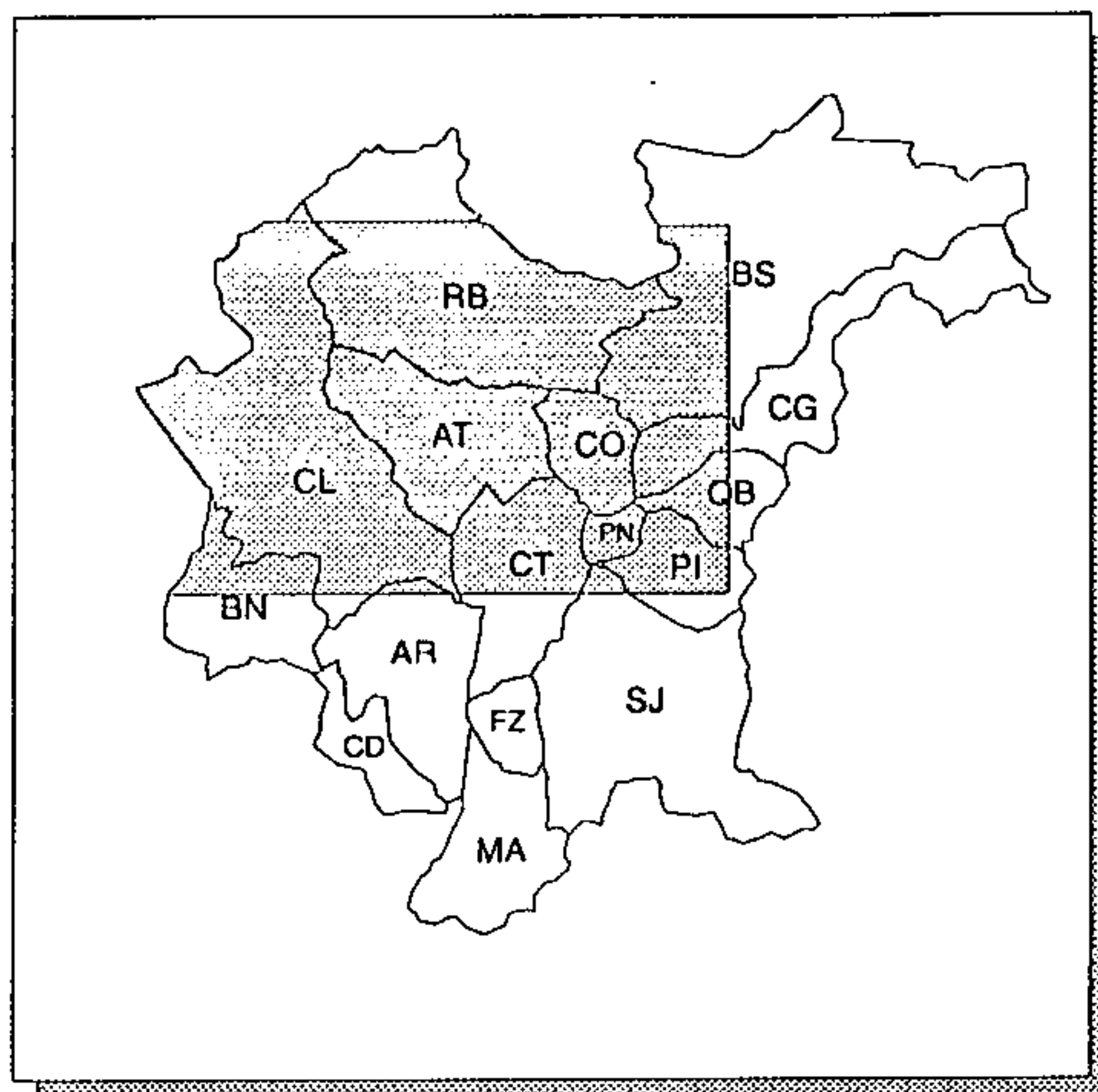

ÁREA LEVANTADA: 

Obtenção de cópias:

EDIÇÃO ESGOTADA. CONSULTA NO CNPS DA EMBRAPA

Texto:

BOLETIM TÉCNICO DE 150 pp. APRESENTANDO DESCRIÇÃO GERAL DA ÁREA, METODOLOGIA, CRITÉRIOS ADOTADOS NO LEVANTAMENTO E DESCRIÇÃO DOS SOLOS

Observações:

CARTA EXTRAPOLA OS LIMITES DA RMC

Ano de publicação:

1974

MAPA DE SOLOS DO BRASIL

ESCALA: 1:5.000.000

ANO DE EXECUÇÃO: INFORMAÇÃO NÃO OBTIDA

Fonte:

INFORMAÇÃO NÃO OBTIDA

Conteúdo:

18 UNIDADES PRINCIPAIS DE SOLO, COM VÁRIAS SUBDIVISÕES. QUADRO DESCRITIVO CORRELACIONANDO TIPOS DE SOLOS E FERTILIDADE. A CLASSIFICAÇÃO ADOTADA É A DO SNLCS DA EMBRAPA

Classificação:

PEDOLOGIA

Contratante/Executor:

EMBRAPA

Método de elaboração:

INTEGRAÇÃO DE DADOS DE LEVANTAMENTOS PREEXISTENTES (PROJETO RADAM, LEVANTAMENTOS EXPLORATÓRIOS DO SNLCS E DO DRN/SUDENE) E MAPEAMENTO EXPEDITO DE PARTE DA REGIÃO, UTILIZANDO INTERPRETAÇÃO DE IMAGEM DE RADAR, COM APOIO DE CAMPO

Abrangência (Sigla dos Municípios):

TODA A REGIÃO METROPOLITANA DE CURITIBA

Tipo de material e estado de conservação:

CARTA IMPRESSA EM CORES, EM BOM ESTADO

Tamanho da prancha (cm):

95 X 120

Quantidade de cartas:

1 CARTA

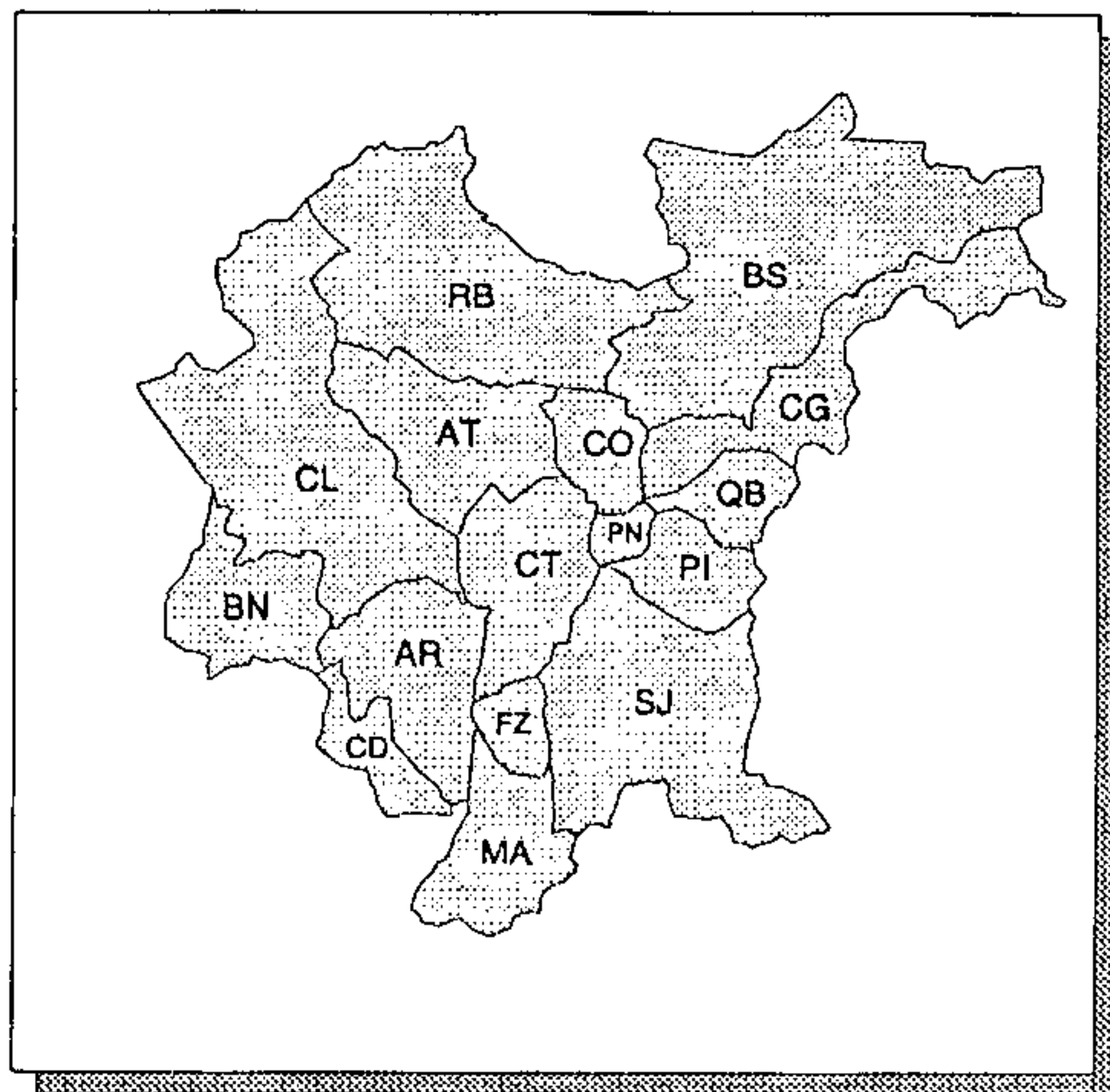

ÁREA LEVANTADA: 

Obtenção de cópias:

EDIÇÃO ESGOTADA. CONSULTA NO CNPS DA EMBRAPA

Texto:

SEM TEXTO

Observações:

CARTA ABRANGE TODO TERRITÓRIO BRASILEIRO

Ano de publicação:

1981

RESTRIÇÕES FÍSICAS À OCUPAÇÃO DO TERRITÓRIO SOLOS

ESCALA: 1:600.000

ANO DE EXECUÇÃO: 1977

Fonte:

AVALIAÇÃO DOS RECURSOS NATURAIS DO ESTADO DO PARANÁ PARA PRODUÇÃO AGROPECUÁRIA E FLORESTAL

Conteúdo:

LIMITES DAS UNIDADES AMBIENTAIS E DAS ÁREAS DE RESTRIÇÃO, SEGUNDO A CLASSIFICAÇÃO: SOLOS RASOS, SOLOS INUNDÁVEIS, SOLOS PEDREGOSOS E RASOS

Classificação:

PEDOLOGIA

Contratante/Executor:

SUDESUL, IPARDES

Método de elaboração:

UTILIZAÇÃO DE DADOS CONTIDOS NO PROJETO LEVANTAMENTO DE RECONHECIMENTO DOS SOLOS DO ESTADO DO PARANÁ (EMBRAPA, 1974)

Abrangência (Sigla dos Municípios):

TODA A REGIÃO METROPOLITANA DE CURITIBA

Tipo de material e estado de conservação:

POLYESTER EM BOM ESTADO

Tamanho da prancha (cm):

85 X 117

Quantidade de cartas:

1 CARTA

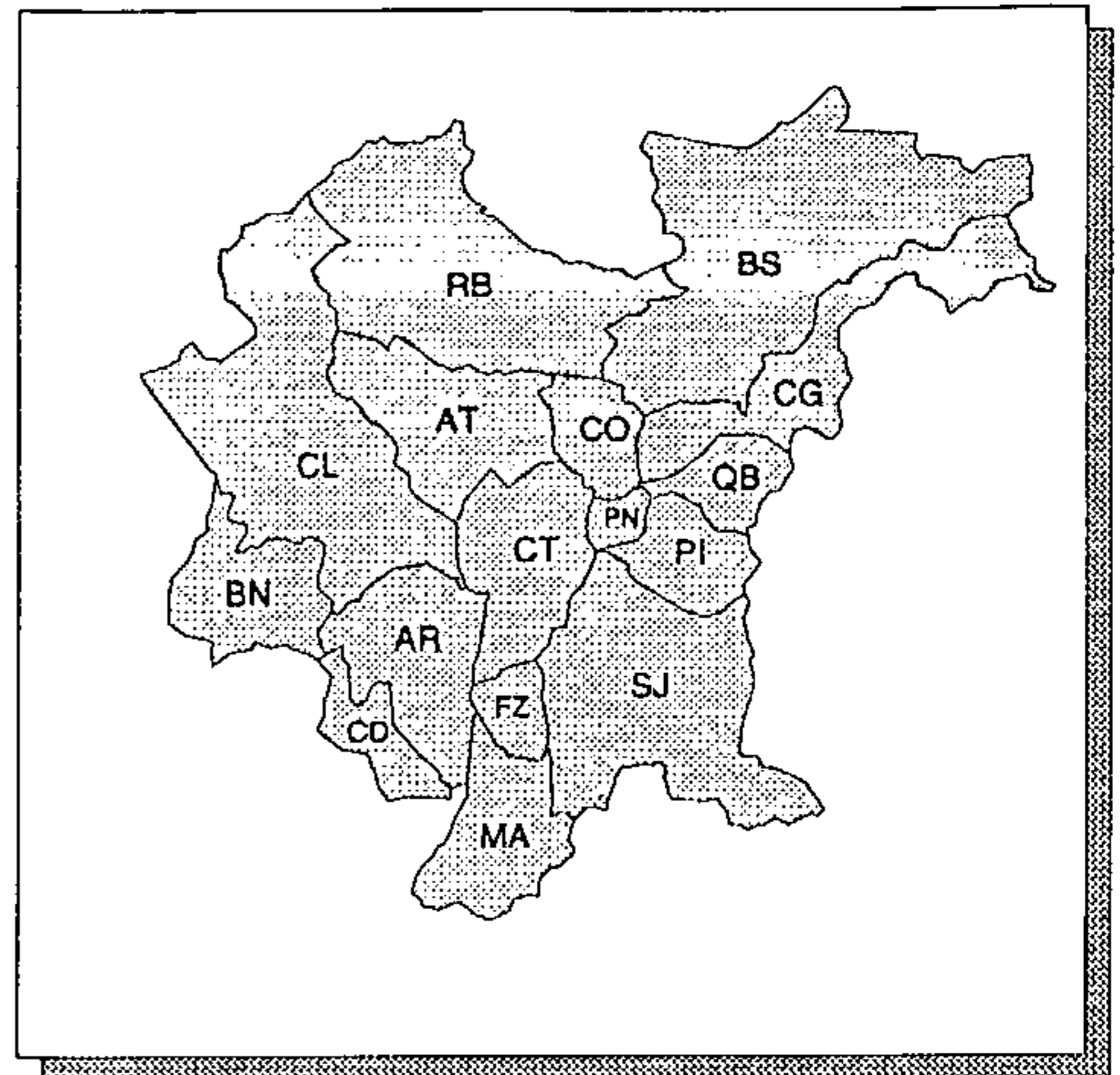

ÁREA LEVANTADA:

Obtenção de cópias:

SOLICITAR AO IPARDES

Texto:

RELATÓRIO DE 253 pp. VERSANDO SOBRE A CARACTERIZAÇÃO DA OFERTA AMBIENTAL, DEMANAS AGROPECUÁRIAS E FLORESTAIS, LOCALIZAÇÃO DESTAS, USO E OCUPAÇÃO, RESULTADOS E PERSPECTIVAS

Observações:

CARTA ABRANGE TODO ESTADO DO PARANÁ

Ano de publicação:

INFORMAÇÃO NÃO OBTIDA

SOLOS

ESCALA: 1:100.000

ANO DE EXECUÇÃO: 1990

Fonte:

MACROZONEAMENTO DA APA DE GUARAQUEÇABA

Conteúdo:

SOLOS DO TIPO: LATOSSOLO VERMELHO AMARELO, PODZÓLICO VERMELHO AMARELO, CAMBISSOLO, PODZOL, SOLOS HIDROMÓRFICOS, SOLOS DE MANGUE E AFLORAMENTOS DE ROCHA

Classificação:

PEDOLOGIA

Contratante/Executor:

IBAMA/IPARDES

Método de elaboração:

COMPILAÇÃO DE DADOS DA EMBRAPA/IIAPAR, FOTOINTERPRETAÇÃO E APOIO DE CAMPO

Abrangência (Sigla dos Municípios):

PARCIAL: CG

Tipo de material e estado de conservação:

CRONAFLEX EM BOM ESTADO

Tamanho da prancha (cm):

75 X 110

Quantidade de cartas:

1 CARTA

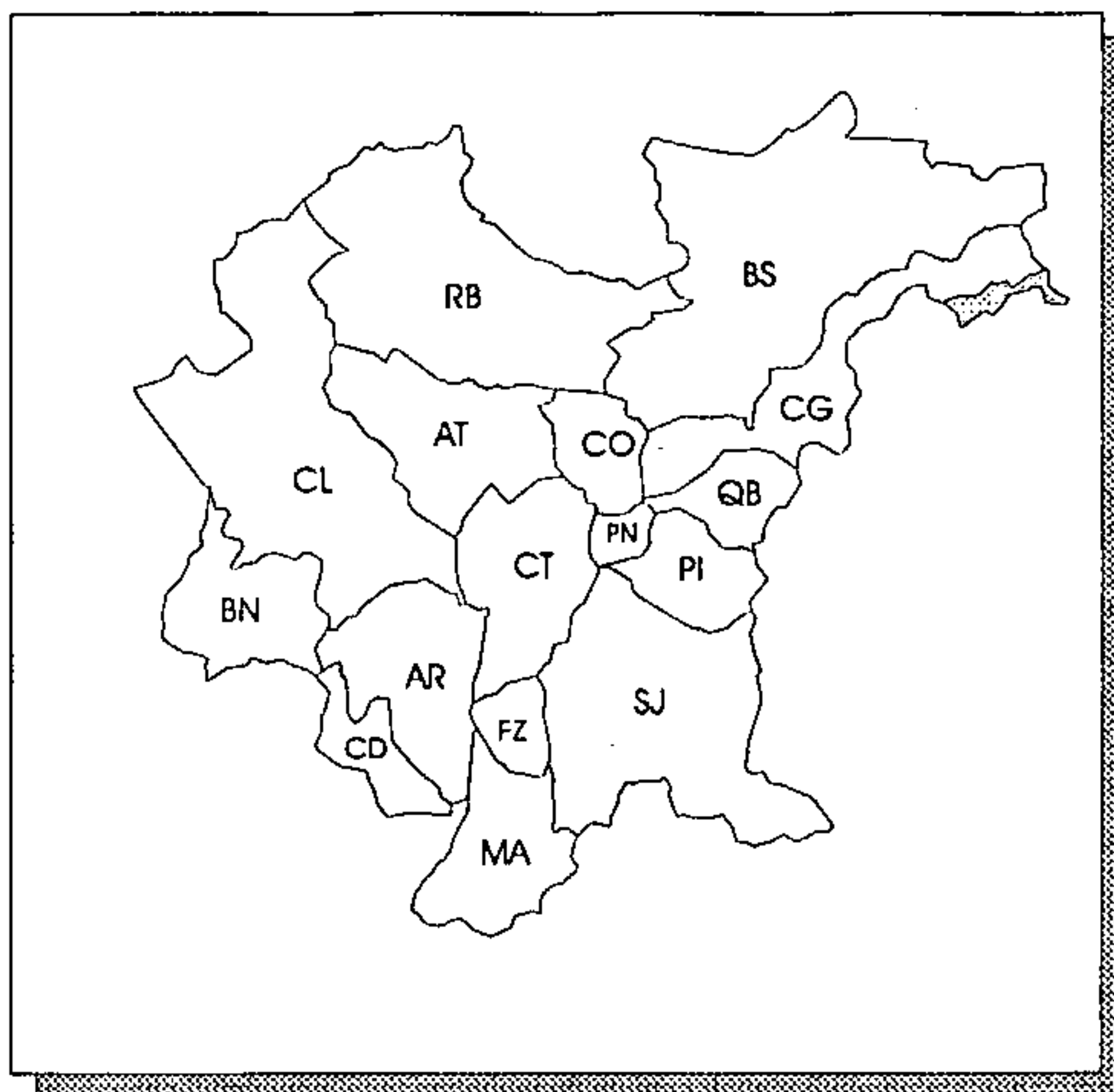

ÁREA LEVANTADA:



Obtenção de cópias:

SOLICITAR AO IPARDES

Texto:

RELATÓRIO DE 254 pp., EM 2V., VERSANDO SOBRE A CARACTERIZAÇÃO AMBIENTAL E SÓCIO-ECONÔMICA, E ASPECTOS JURÍDICO-INSTITUCIONAIS

Observações:

CARTA ABRANGE TODA A ÁREA DA APA, QUE EXTRAPOLA OS LIMITES DA RMC

Ano de publicação:

INFORMAÇÃO NÃO OBTIDA

SOLOS - BUGRE, MUNICÍPIO DE Balsa Nova

ESCALA: 1:20.000

ANO DE EXECUÇÃO: 1983

Fonte:

CENTROS DE DINAMIZAÇÃO RURAL

Conteúdo:

COMPARTIMENTAÇÃO DA ÁREA EM 5 DOMÍNIOS: MEIO ESTÁVEL, MEIO INSTÁVEL, MEIO DE TRANSIÇÃO, MEIO INTEGRADO E ALUVIÃO, COM BASE NA ASSOCIAÇÃO DE TIPOS DE SOLOS

Classificação:

PEDOLOGIA

Contratante/Executor:

COMEC, PM Balsa Nova

Método de elaboração:

COMPILAÇÃO DE DADOS EXISTENTES NA UFPR (ESCOLA DE GEOGRAFIA)

Abrangência (Sigla dos Municípios):

PARCIAL: BN

Tipo de material e estado de conservação:

VEGETAL EM BOM ESTADO

Tamanho da prancha (cm):

58 X 59

Quantidade de cartas:

1 CARTA

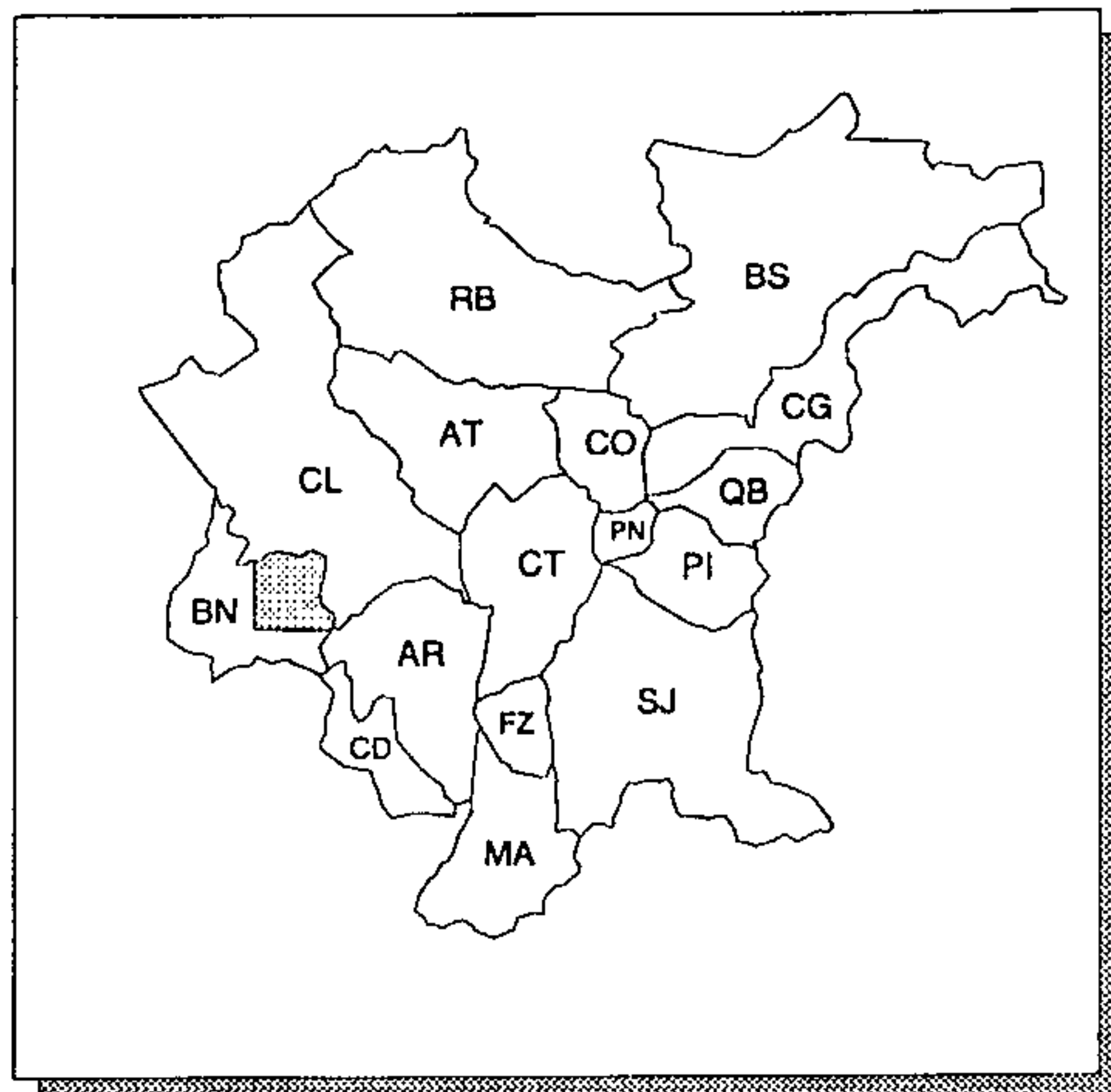

ÁREA LEVANTADA: 

Obtenção de cópias:

SOLICITAR À COMEC

Texto:

RELATÓRIO DE 61 pp. VERSANDO SOBRE: ESTUDO DO MEIO FÍSICO; ASPECTOS SÓCIO-ECONÔMICOS, DEMOGRÁFICOS E SOCIAIS; SANEAMENTO E TRANSPORTE

Observações:

CARTA SEM OS VALORES DE COORDENADAS (APENAS COM O QUADRICULADO DAS UTM)

Ano de publicação:

NÃO PUBLICADO

SOLOS SÍNTESE - GUAJUVIRA, MUNICÍPIO DE ARAUCÁRIA

ESCALA: 1:20.000

ANO DE EXECUÇÃO: 1983

Fonte:

CENTROS DE DINAMIZAÇÃO RURAL

Conteúdo:

SOLOS DO TIPO: LATOSSOLO VERMELHO AMARELO ÁLICO, LATOSSOLO VERMELHO AMARELO ÁLICO PODZÓLICO, PODZÓLICO VERMELHO AMARELO ÁLICO ASSOCIADO A LATOSSOLO VERMELHO AMARELO PODZÓLICO, E HIDROMÓRFICO GLEIZADO

Classificação:

PEDOLOGIA

Contratante/Executor:

COMEC, EMATER-ACARPA, PM ARAUCÁRIA

Método de elaboração:

COMPILAÇÃO DE DADOS, TENDO COMO FONTE DE INFORMAÇÕES A EMBRAPA, IAPAR E SUDESUL

Abrangência (Sigla dos Municípios):

PARCIAL: AR

Tipo de material e estado de conservação:

VEGETAL EM BOM ESTADO

Tamanho da prancha (cm):

59 X 85

Quantidade de cartas:

1 CARTA

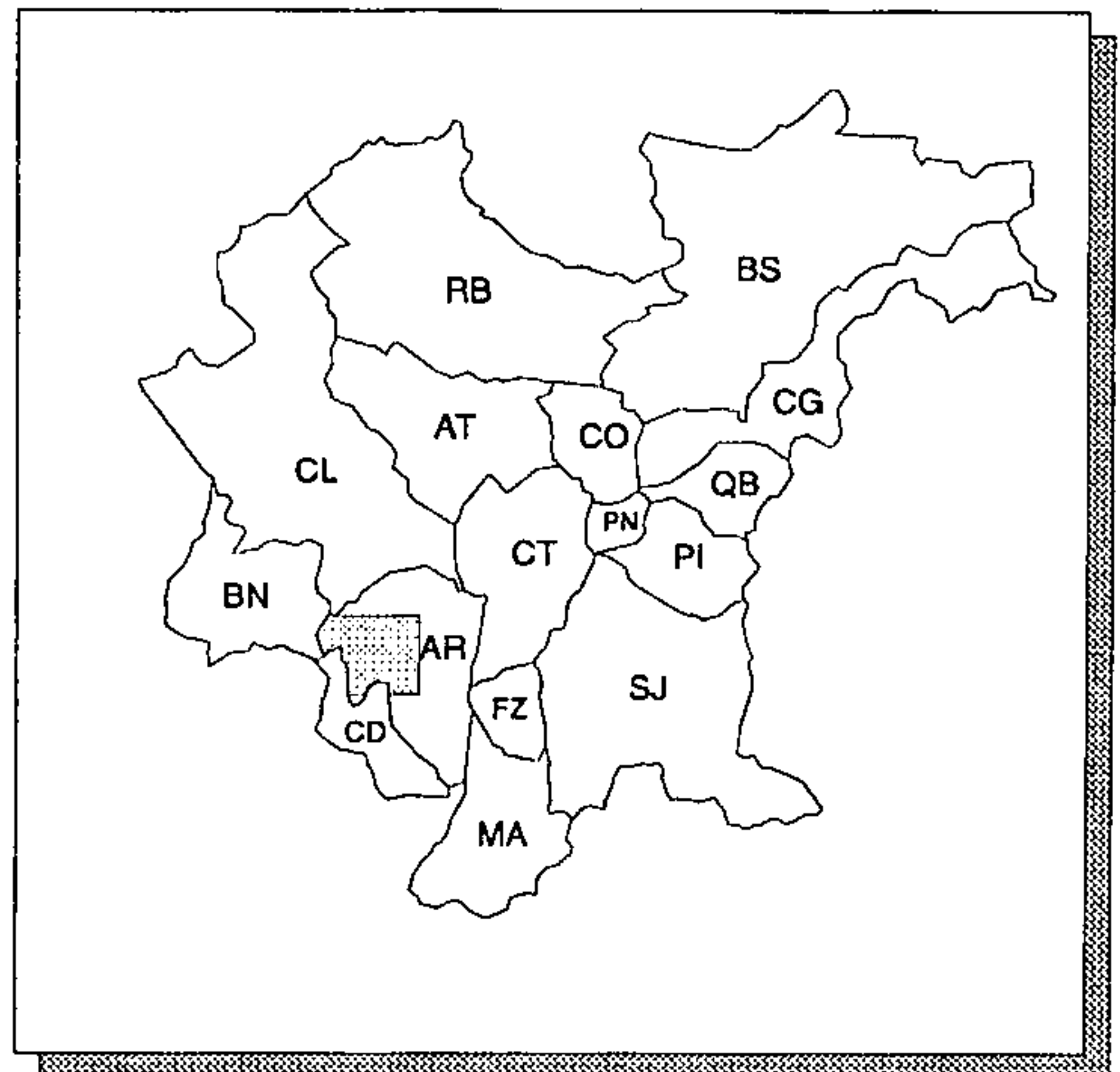

ÁREA LEVANTADA: 

Obtenção de cópias:

SOLICITAR À COMEC

Texto:

RELATÓRIO DE 74 pp. VERSANDO SOBRE: ESTUDO DO MEIO FÍSICO; ASPECTOS SÓCIO-ECONÔMICOS, DEMOGRÁFICOS E SOCIAIS; SANEAMENTO E TRANSPORTE

Observações:

Ano de publicação:

NÃO PUBLICADO

UNIDADES GEOMÓRFICAS

ESCALA: 1: 500.000

ANO DE EXECUÇÃO: 1980

Fonte:

GEOFORMAS E USO AGRÍCOLA ATUAL - ANÁLISE ATRAVÉS DE IMAGENS DE SATÉLITE

Conteúdo:

INDICA ASSOCIAÇÕES DE SOLOS/RELEVO/GEOLOGIA PARA CADA UNIDADE DELIMITADA

Classificação:

PEDOLOGIA

Contratante/Executor:

SUDESUL, IPARDES

Método de elaboração:

INTERPRETAÇÃO VISUAL DE IMAGENS DE SATÉLITE, CANAL 7 E SUBORDINADAMENTE 5, ALÉM DE INFORMAÇÕES COMPLEMENTARES (BIBLIOGRAFIA E MAPAS ESPECÍFICOS) SOBRE SOLOS, RELEVOS E GEOLOGIA

Abrangência (Sigla dos Municípios):

TODA A REGIÃO METROPOLITANA DE CURITIBA

Tipo de material e estado de conservação:

POLYESTER EM BOM ESTADO

Tamanho da prancha (cm):

116 X 167

Quantidade de cartas:

1 CARTA

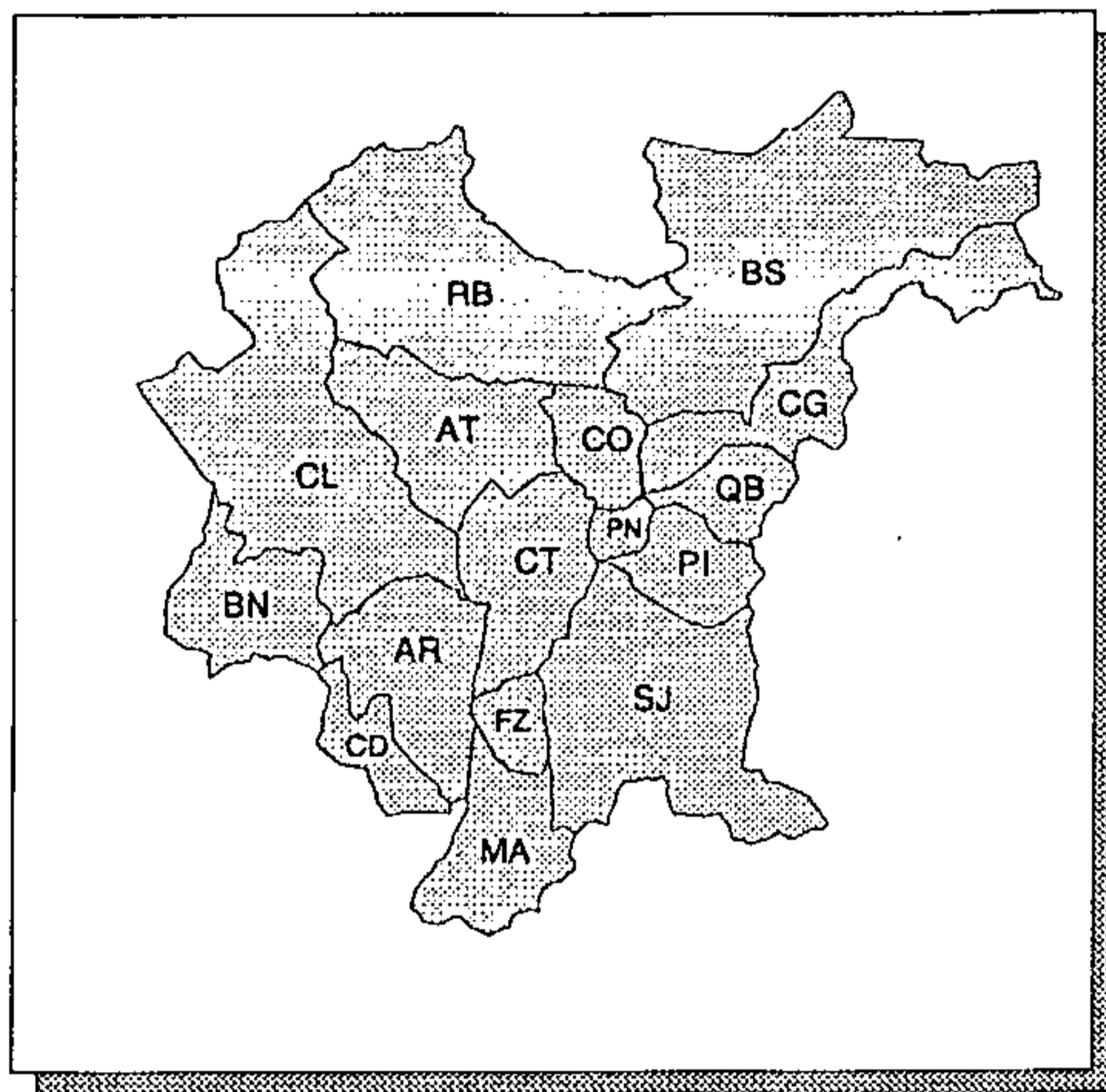

ÁREA LEVANTADA:



Obtenção de cópias:

SOLICITAR AO IPARDES

Texto:

RELATÓRIO DE 128 pp., MAIS ANEXOS, VERSANDO SOBRE: METODOLOGIA, ANÁLISE E INTERPRETAÇÃO DAS GEOFORMAS, USO AGRÍCOLA ATUAL E COBERTURA ARBÓREA

Observações:

CARTA ABRANGE TODO ESTADO DO PARANÁ

Ano de publicação:

INFORMAÇÃO NÃO OBTIDA

ANEXO 1 – Empresas/entidades consultadas e/ou citadas para obtenção de cópias

- * Aerodata S.A. Engenharia de Aerolevantamentos
R. Alfredo Pinto, 3305
São José dos Pinhais – PR, CEP: 83065-150
telefone (041) 283-6061; telex 415435; fax (041) 283-2164

- Aerofoto Cruzeiro S.A.
(nova razão social do Serviços Aerofotogramétricos Cruzeiro do Sul)
Av. Almirante Frontin, 381 – Ramos
Rio de Janeiro – RJ, CEP: 21030-040
telefone (021) 290-5212; fax (021) 280-7980

- * Aeroimagem Aerofotogrametria S.A.
Av. Prefeito Erasto Gartner, s/n
Aeroporto do Bacacheri-Hangar 28, Caixa Postal 4068
Curitiba – PR, CEP: 82501-970
telefone (041) 356-1312; fax (041) 356-1312

- * Aerosul S.A. Levantamentos Aeroespaciais e Consultoria
Av. República Argentina, 3741
Curitiba – PR, CEP: 81050-000
telefone (041) 346-3553; telex 415228; fax (041) 246-2015

- * Agritec S.A. Agrimensura e Aerofotogrametria
R. Augusto Severo, 1030 - Alto da Glória
Curitiba – PR, CEP: 80030-240
telefone (041) 254-5122; fax (041) 254-5122

- * Centro de Hidráulica e Hidrologia Professor Parigot de Souza -- CEHPAR.
(ver Universidade Federal do Paraná)

- * Companhia de Pesquisa de Recursos Minerais -- CPRM
Superintendência Regional de São Paulo -- SUREG/SP
R. Domingos de Moraes, 2463 – Vila Mariana
São Paulo – SP, CEP: 04035-000
telefones: (011) 570-9296 (direto)/549-1133 (PABX);
telex 1123758; fax (011) 549-1565

- * Companhia de Saneamento do Paraná – SANEPAR
R. Engenheiro Rebouças, 1376 – Rebouças
Curitiba – PR, CEP: 80215-100
telefone (041) 322-2626; telex 417401/415913; fax (041) 225-7878

- * Companhia Paranaense de Energia – COPEL
Rua Emiliano Pernetta, 756 – Centro
Curitiba – PR, CEP: 80420-080
telefone (041) 322-1212; fax (041) 331-3266

- * Coordenação da Região Metropolitana de Curitiba – COMEC
R. Marechal Hermes, 751, 5º andar – Centro Cívico
Curitiba – PR, CEP: 80530-280
telefone (041) 254-8111; telex 415218; fax (041) 254-7718

- * Departamento Nacional da Produção Mineral – DNPM
(Delegacia do Ministério de Minas e Energia no Estado do Paraná)
R. Desembargador Otávio do Amaral, 279 – Bigorrião
Curitiba – PR, CEP: 80730-400
telefones: (041) 222-2205 (direto)/233-5122 (PABX);
telex 412084; fax (041) 233-9016

- * Diretoria do Serviço Geográfico, 1ª Divisão de Levantamento – DSG, 1º DL
R. Cleveland, s/n – Menino Deus
Porto Alegre – RS, CEP: 90640
telefone (051) 233-5802; fax (051) 233-5920

- * Empresa Brasileira de Pesquisa Agropecuária – EMBRAPA
Serviço Nacional de Conservação de Solos – SNCS
R. Professor Arthur Loyola, 96 – Cabral
Curitiba – PR, CEP: 80035-100
telefone (041) 252-9924; fax (041) 252-9379

- * Empresa Paranaense de Assistência Técnica e Extensão Rural – EMATER
R. da Bandeira, 171 – Cabral, Caixa Postal 1662
Curitiba – PR, CEP: 80035-270
telefone (041) 352-1616; telex 415601; fax (041) 352-1698

- * Engefoto Engenharia de Aerolevantamentos S.A.
R. Frei Francisco Mont'Alverne, 844 – Jardim Santa Bárbara
Curitiba – PR, CEP: 81540-410
telefones: (041) 266-7573/366-3634; telex 416985; fax (041) 266-7444

- * Esteio Engenharia e Aerolevantamentos S.A.
R. Dr. Reynaldo Machado, 1151
Curitiba – PR, CEP: 80215-010
telefone (041) 322-6363; telex 415412; fax (041) 225-3273

- * Instituto Agrônomo do Paraná – IAPAR
Pólo Regional de Pesquisa de Curitiba
Parque Castelo Branco – Pinhais
telefone (041) 358-6336; telex 4130062; fax (041) 358-6979

Correspondência:

Caixa Postal 2301 – Curitiba – PR, CEP: 80001-970

Sede:

Rodovia Celso Garcia Cid, km 375

Londrina – PR

telefone (0432) 61-1525; fax (0432) 26-7868

- * Instituto Ambiental do Paraná – IAP
R. Desembargador Mota, 3384 – Mercês
Curitiba – PR, CEP: 80430-200
telefone (041) 234-1611; telex 415899; fax (041) 222-2850
- * Instituto Brasileiro de Geografia e Estatística – IBGE
Diretoria de Geociências – DGC
Av. Brasil, 15671, bloco III B, 3º andar – Parada de Lucas
Rio de Janeiro – RJ, CEP: 21241-051
telefones (021) 391-1673/391-0824; fax (021) 391-7070
- * Instituto de Pesquisa e Planejamento Urbano de Curitiba – IPPUC
R. Bom Jesus, 669 – Cabral
Curitiba – PR, CEP: 80035-010
telefone (041) 352-1414; telex 416190; fax (041) 252-6679
- * Instituto Paranaense de Desenvolvimento Econômico e Social – IPARDES
R. Marechal Hermes, 999
Curitiba – PR, CEP: 80530-230
telefone (041) 254-8311; fax (041) 254-4114
- * Minerais do Paraná S.A. – MINEROPAR
R. Constantino Murochi, 800
Curitiba – PR, CEP: 80030-360
telefones (041) 252-7253/252-7844; telex 416172; fax (041) 254-7345

Prefeitura Municipal de Almirante Tamandaré

R. Emílio Johnson, 360

Almirante Tamandaré – PR, CEP: 83500-000

telefone (041) 757-1125; fax (041) 757-1700

Prefeitura Municipal de Araucária

R. Pedro Truszcz, 1011 – Centro

Araucária – PR, CEP: 83702-080

telefone (041) 843-1300; telex 412055; fax (041) 842-1617

Prefeitura Municipal de São José dos Pinhais

R. Passos de Oliveira, 1101

São José dos Pinhais – PR, CEP: 83030-720

telefone (041) 283-5511; fax (041) 283-4490

- * Secretaria Municipal do Meio Ambiente – SMMA
(Prefeitura Municipal de Curitiba)
Av. Manoel Ribas, 2727
Curitiba – PR, CEP: 80810-000
telefone (041) 335-2112; fax (041) 335-5141

- * Superintendência do Controle da Erosão e Saneamento Ambiental – SUCEAM
R. Marechal Floriano Peixoto, 1211 – Centro
Curitiba – PR, CEP: 80230-110
telefones (041) 222-5950/234-1311; fax (041) 234-7944

- * Universidade Federal do Paraná – UFPR
Centro Politécnico – Jardim das Américas
Curitiba – PR, CEP: 81531-970
Departamento de Geografia:
telefone (041) 366-2323, R-351; fax (041) 266-0222 (Aos cuidados do Departamento
de Geografia)
Departamento de Geologia:
telefone (041) 366-2323, R-265; telex 415100; fax (041) 266-2393
Departamento de Engenharia Civil:
Centro de Hidráulica e Hidrologia Professor Parigot de Souza – CEHPAR
telefone (041) 366-3637; fax (041) 266-2935

- * (Consultadas)

ANEXO 2 - Quadro-resumo: escalas, articulação entre folhas e equivalência de nomenclaturas segundo: Corte Cartográfico do Brasil ao Milionésimo, COPEL e COMEC.

CORTE CARTOGRÁFICO DO BRASIL AO MILIONÉSIMO

ESCALA	ARTICULAÇÃO	NOMENCLATURA	LAT.	LONG.						
1:1.000.000	SG.22	SG.22	4°	6°						
1:500.000	<table border="1" style="margin: auto;"> <tr><td>V</td><td>X</td></tr> <tr><td>Y</td><td>Z</td></tr> </table>	V	X	Y	Z	SG.22-X	2°	3°		
V	X									
Y	Z									
1:250.000	<table border="1" style="margin: auto;"> <tr><td>A</td><td>B</td></tr> <tr><td>C</td><td>D</td></tr> </table>	A	B	C	D	SG.22-X-D	1°	1°30'		
A	B									
C	D									
1:100.000	<table border="1" style="margin: auto;"> <tr><td>I</td><td>II</td><td>III</td></tr> <tr><td>IV</td><td>V</td><td>VI</td></tr> </table>	I	II	III	IV	V	VI	SG.22-X-D-I	30'	30'
I	II	III								
IV	V	VI								
1:50.000	<table border="1" style="margin: auto;"> <tr><td>1</td><td>2</td></tr> <tr><td>3</td><td>4</td></tr> </table>	1	2	3	4	SG.22-X-D-I-3	15'	15'		
1	2									
3	4									
1:25.000	<table border="1" style="margin: auto;"> <tr><td>NO</td><td>NE</td></tr> <tr><td>SO</td><td>SE</td></tr> </table>	NO	NE	SO	SE	SG.22-X-D-I-3-SO	7'30"	7'30"		
NO	NE									
SO	SE									
1:10.000	<table border="1" style="margin: auto;"> <tr><td>A</td><td>B</td></tr> <tr><td>C</td><td>D</td></tr> <tr><td>E</td><td>F</td></tr> </table>	A	B	C	D	E	F	SG.22-X-D-I-3-SO-E	2'30"	3'45"
A	B									
C	D									
E	F									

COPEL

1:10.000	<table border="1" style="margin: auto;"> <tr><td>1</td><td>2</td><td>3</td><td>4</td><td>5</td></tr> <tr><td>6</td><td>7</td><td>8</td><td>9</td><td>10</td></tr> <tr><td>11</td><td>12</td><td>13</td><td>14</td><td>15</td></tr> <tr><td>16</td><td>17</td><td>18</td><td>19</td><td>20</td></tr> <tr><td>21</td><td>22</td><td>23</td><td>24</td><td>25</td></tr> </table>	1	2	3	4	5	6	7	8	9	10	11	12	13	14	15	16	17	18	19	20	21	22	23	24	25	SG.22-X-D-I-3-1	3'	3'
1	2	3	4	5																									
6	7	8	9	10																									
11	12	13	14	15																									
16	17	18	19	20																									
21	22	23	24	25																									

COMEC

1:10.000	<table border="1" style="margin: auto;"> <tr><td>385</td><td>386</td><td>397</td><td>398</td></tr> <tr><td>387</td><td>388</td><td>399</td><td>400</td></tr> <tr><td>389</td><td>390</td><td>401</td><td>402</td></tr> <tr><td>391</td><td>392</td><td>403</td><td>404</td></tr> <tr><td>393</td><td>394</td><td>405</td><td>406</td></tr> <tr><td>395</td><td>396</td><td>407</td><td>408</td></tr> </table>	385	386	397	398	387	388	399	400	389	390	401	402	391	392	403	404	393	394	405	406	395	396	407	408	385	2'30"	3'45"
385	386	397	398																									
387	388	399	400																									
389	390	401	402																									
391	392	403	404																									
393	394	405	406																									
395	396	407	408																									
1:20.000	<table border="1" style="margin: auto;"> <tr><td>A097</td><td>A100</td></tr> <tr><td>A098</td><td>A101</td></tr> <tr><td>A099</td><td>A102</td></tr> </table>	A097	A100	A098	A101	A099	A102	A097	5'00"	7'30"																		
A097	A100																											
A098	A101																											
A099	A102																											

ANEXO 3 – Abreviaturas, Siglas e Símbolos

ACARPA: Associação de Crédito e Assistência Rural do Paraná

ADEA: Associação de Defesa e Educação Ambiental

AEIT: Área Especial de Interesse Turístico

AERODATA: Aerodata S.A. Engenharia de Aerolevantamentos

AEROIMAGEM: Aeroimagem Aerofotogrametria S.A.

AEROPLAN: Aeroplan Aerofotogrametria e Planejamentos Fotogramétricos S.A.

AEROSUL: Aerosul S.A. Levantamentos Aeroespaciais e Consultoria

AGRITEC: Agritec S.A. Agrimensura e Aerofotogrametria

APA: Área de Proteção Ambiental

AR: Araucária

As: Arsênio

ASSOMECC: Associação dos Municípios da Região Metropolitana de Curitiba

AT: Almirante Tamandaré

Au: Ouro

BADEP: Banco de Desenvolvimento do Estado do Paraná S.A.

BS: Bocaiúva do Sul

BN: Balsa Nova

BNH: Banco Nacional de Habitação

C: Centígrado

CCGP: Comissão da Carta Geológica do Paraná

CD: Contenda

CEHPAR: Centro de Hidráulica e Hidrologia Professor Parigot de Souza

CG: Campina Grande do Sul

CGC: Cadastro Geral do Contribuinte

CL: Campo Largo

cm: centímetro

CNPS: Centro Nacional de Pesquisa de Solos

Co: Cobalto

CO: Colombo

COCEL: Companhia Campolarguense de Eletricidade

CODEPAR: Companhia de Desenvolvimento Agropecuário do Paraná

COHAB: Companhia Metropolitana de Habitação

COHALAR: Cooperativa Habitacional dos Assalariados do Paraná

COMEC: Coordenação da Região Metropolitana de Curitiba

CONSPAR: Consórcio Paranaense (inclui 5 empresas: ESTEIO, AERODATA, AEROSUL, AEROIMAGEM e ENGEFOTO)

COPEL: Companhia Paranaense de Energia

CPF: Cadastro de Pessoa Física

CPRM: Companhia de Pesquisa de Recursos Minerais

cps: contagem por segundo

Cr: Cromo

CRUZEIRO: Aerofoto Cruzeiro S.A. (nova razão social do Serviços Aerofotogramétricos Cruzeiro do Sul)

CT: Curitiba

Cu: Cobre

DER: Departamento de Estradas de Rodagem

DGTC: Departamento de Geografia, Terras e Colonização

DL: Divisão de Levantamento

DNER: Departamento Nacional de Estradas de Rodagem

DNPM: Departamento Nacional da Produção Mineral

DRN: Departamento de Recursos Naturais

DSG: Diretoria do Serviço Geográfico

E: Leste

EMATER: Empresa Paranaense de Assistência Técnica e Extensão Rural

EMBRAPA: Empresa Brasileira de Pesquisa Agropecuária

EMLAR: Empresa Municipal de Urbanização de Campo Largo

ENCAL: Encal Consultoria e Aerolevamentos S.A.

ENGEFOTO: Engefoto Engenharia de Aerolevamentos S.A.

ERTS: Earth Resources Technology Satellite

ESCR. ARQ.: Escritório de Arquitetura

ESTEIO: Esteio Engenharia e Aerolevantamentos S.A.

F: Flúor

Fe: Ferro

FUPEF: Fundação de Pesquisas Florestais do Paraná

FZ: Fazenda Rio Grande

g: grama

GEOFOTO: Geofoto Engenharia de Aerolevantamentos S.A.

GTZ: Deutsche Gesellschaft für Technische Zusammenarbeit

Ha: hectare

Hab.: habitante

IAP: Instituto Ambiental do Paraná

IAPAR: Instituto Agrônômico do Paraná

IBAMA: Instituto Brasileiro do Meio Ambiente e dos Recursos Naturais Renováveis

IBDF-DE-PR: Instituto Brasileiro de Desenvolvimento Florestal-Delegacia Estadual do Paraná

IBGE: Instituto Brasileiro de Geografia e Estatística

IGUFP: Instituto de Geociências da Universidade Federal do Paraná

INCRA: Instituto Nacional de Colonização e Reforma Agrária

INOCOOP: Instituto de Orientação às Cooperativas Habitacionais

INPE: Instituto Nacional de Pesquisas Espaciais

IPARDES: Instituto Paranaense de Desenvolvimento Econômico e Social

IPE: Instituto de Previdência e Assistência dos Servidores do Estado do Paraná

IPPUC: Instituto de Pesquisa e Planejamento Urbano de Curitiba

ITCF: Instituto de Terras, Cartografia e Florestas (atual IAP)

K: Potássio

km: quilômetro

La: Lantânio

LASA: Levantamentos Aerofotogramétricos S.A.

m: metro

MA: Mandirituba

MINEROPAR: Minerais do Paraná S.A.

mm: milímetro

Mn: Manganês

Mo: Molibdênio

N: Norte

Nº: número

Nb: Nióbio

Ni: Níquel

Pb: Chumbo

PDM: Plano-Diretor Municipal

PDI: Plano de Desenvolvimento Integrado

PERSPECTIVA: Perspectiva Fotos Aerotécnicas S/C Ltda

PI: Piraquara

PLANISUL: *

PM: Prefeitura Municipal

PN: Pinhais

pp.: páginas

ppb: parte por bilhão

ppm: parte por milhão

PR: Paraná

PROGEO: Programa de Informações Geológicas

QB: Quatro Barras

QUIMGRAF: Quimgraf Ind. e Com. de Materiais Gráficos Ltda.

RADAM: Radar da Amazônia

RB: Rio Branco do Sul

RFFSA: Rede Ferroviária Federal S.A.

RMC: Região Metropolitana de Curitiba

S: Sul

SAESP: Serviços Aerofotogramétricos Especializados S.A.

SGE: Serviço Geográfico do Exército

sm: salário-mínimo

Sn: Estanho

SANEPAR: Companhia de Saneamento do Paraná

SERENCO: Serviços de Engenharia Consultiva S.A.

SERETE: *

SJ: São José dos Pinhais

SNLCS: Serviço Nacional de Levantamento e Conservação de Solos

SUCEAM: Superintendência do Controle da Erosão e Saneamento Ambiental

SUDENE: Superintendência de Desenvolvimento do Nordeste

SMMA: Secretaria Municipal do Meio Ambiente (PM de Curitiba)

SUDESUL: Superintendência do Desenvolvimento da Região Sul

SUREG/SP: Superintendência Regional de São Paulo (CPRM)

SUREHMA: Superintendência de Recursos Hídricos e Meio Ambiente (atual IAP)

Ta: Tântalo

TELEPAR: Telecomunicações do Paraná S.A.

Th: Tório

TM: Thematic Mapper

U: Urânio

UFPR: Universidade Federal do Paraná

USAF: United States Air Force

UTM: Universal Transversa de Mercator

V.: volume

Y: Ítrio

W: Wolfrâmio, Oeste

Zn: Zinco

***:** (não-identificada)