MINISTÉRIO DE MINAS E ENERGIA
SECRETARIA DE GEOLOGIA, MINERAÇÃO E TRANSFORMAÇÃO MINERAL
CPRM - SERVIÇO GEOLÓGICO DO BRASIL

# MAPA HIDROGEOLÓGICO DO BRASIL

## FOLHA ARACAJU (SC. 24)

CPRM Serviço Geológico do Brasil — Secretaria de Geologia, Mineração e Transformação Mineral — Ministério de Minas e Energia

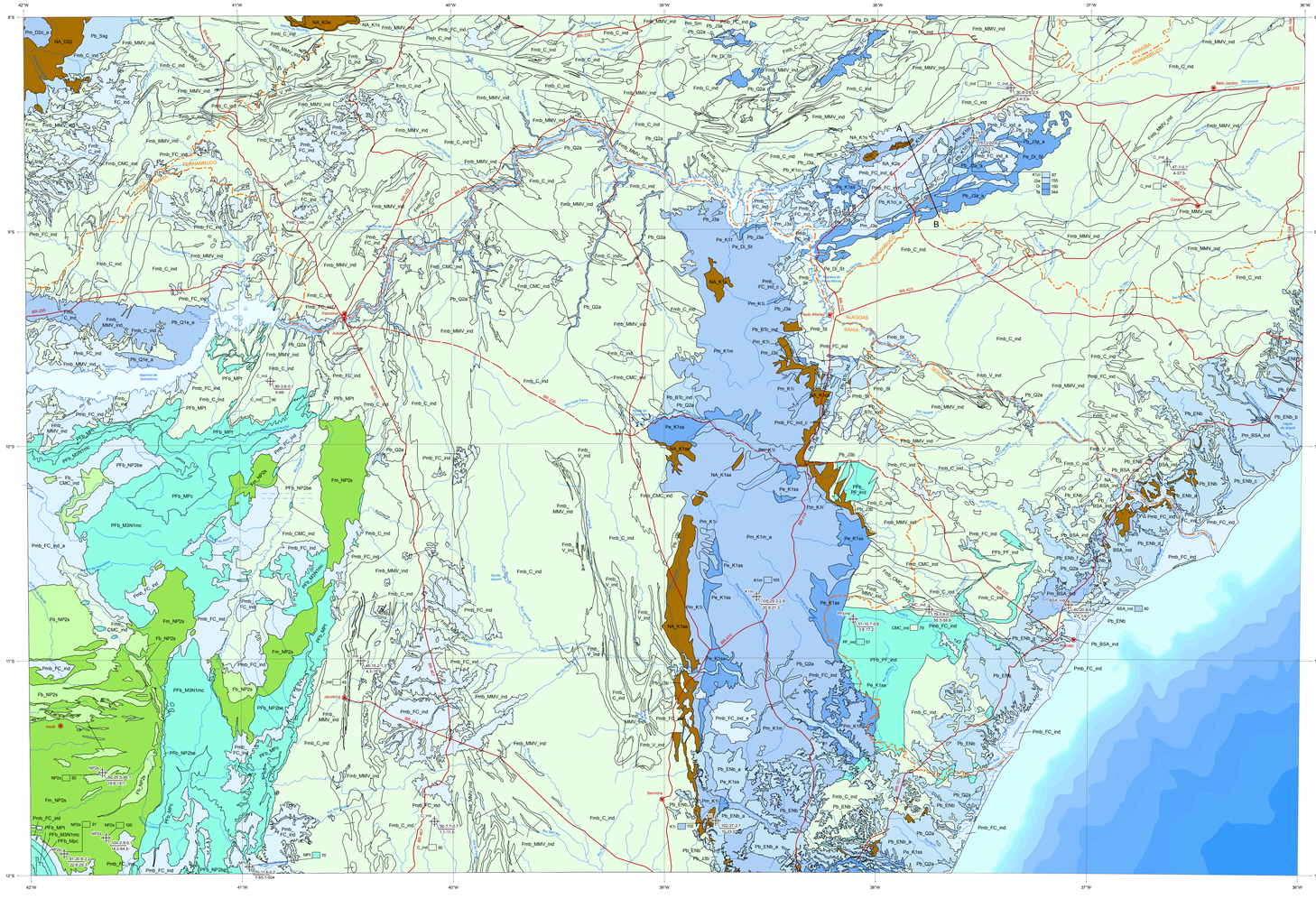
42°W
41°W
40°W
39°W
38°W
37°W
36°W
8°S
9°S
10°S
11°S
12°S
ALAGOAS
BAHIA
Sergipe
Aracaju
Rio Real
Rio Vaza-Barris
Rio Piauí
Rio Fundo
Rio Betari
Rio Piauí-Real
Rio Sergipe
Rio Jacuípe
Rio Inhambupe
Rio Itapicuru
Rio Paraguaçu
Rio Jacuípe
Rio Paraguaçu
Rio Paraguaçu
Rio Paraguaçu
Rio Jequiriçá
Rio Jequiriçá
Rio Jequiriçá
Rio Contas
Rio Pardo
Rio Pardo
Rio Pardo
Rio Mucuri
Rio Jequitinhonha
Rio Jequitinhonha
Rio Jequitinhonha
Rio Doce
Rio Doce
Rio Doce