

JORDÂNIA - MG

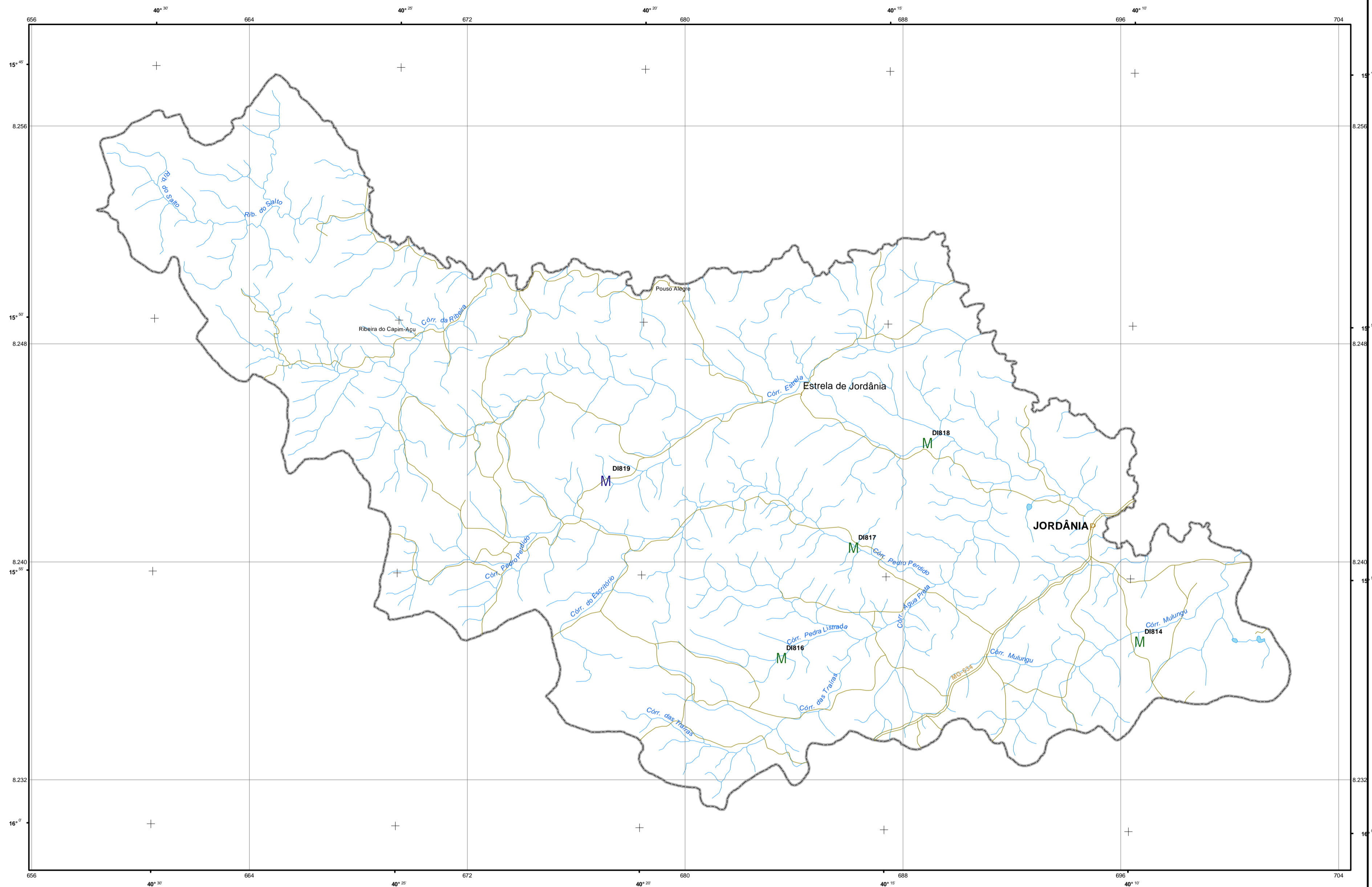

LOCALIZAÇÃO DO MUNICÍPIO

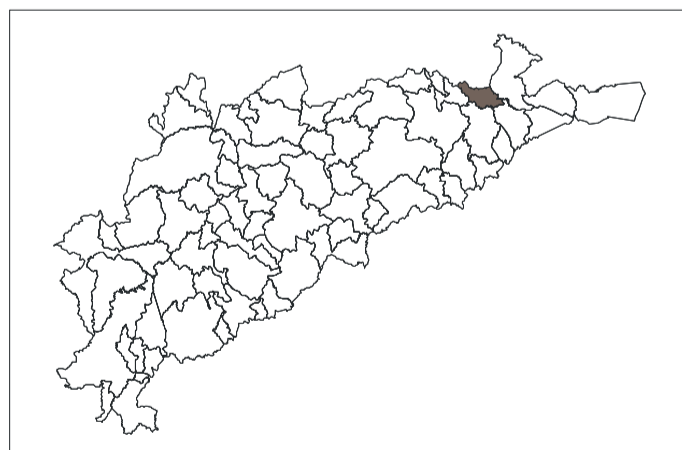

LOCALIZAÇÃO DO PROJETO

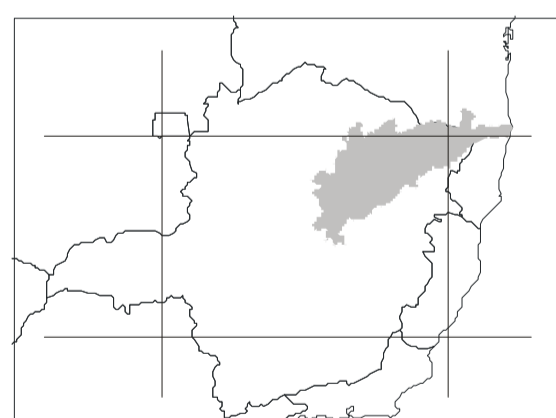

LEGENDA

POÇO TUBULAR PÚBLICO	POÇO TUBULAR PRIVADO	
M (Azul)	Em operação	
M (Verde)	Paralisado	
M (Violeta)	Não instalado	
M (Vermelho)	Abandonado	
Z (Azul)	Poço escavado	
	S (Azul)	Fonte natural

CONVENÇÕES

— (Amarelo)	Rodovia secundária
— (Verde)	Rodovia principal
— (Preto)	Ferrovia
— (Azul)	Rio, córrego
— (Azul)	Barragem, açude

Chefe de Equipe: Geóloga Angélica Garcia Soares
Recensadores: Jaqueline Almeida de Souza
Acácio Ferreira Júnior

O Projeto Cadastro de Fontes de Abastecimento por Água Subterrânea, na bacia do rio Jequitinhonha, foi executado pela CPRM - Serviço Geológico do Brasil, sob a coordenação da Divisão de Hidrogeologia e Exploração - DIHEXP do Departamento de Hidrologia - DEHID/RJ, na Superintendência Regional de Belo Horizonte - SUREG/BH.

Base planimétrica extraída do Banco de Dados do Sistema GEOMINAS, 1999 da Cia. De Processamento de Dados do Estado de Minas Gerais - PRODEME. Dados Temáticos inseridos com base em informações fornecidas pela equipe técnica do Projeto.
Base planimétrica preparada na GEHTE/CPRM/BH, pelo geógrafo Rosângela G. Bastos de Souza e pelos desenhistas cartográficos Elizabeth de Almeida Cadeite Costa, Márcio Ferreira Augusto e Terezinha Ignácia de Carvalho. Edição cartográfica executada na GEHTE/CPRM/BH, pelo geólogo Nelson Baptista de O. R. Costa e pela geógrafa Graziela da Silva Rocha Oliveira.

ESCALA 1:100.000

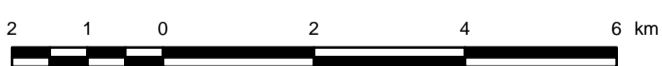

PROJEÇÃO TRANSVERSA DE MERCATOR
DATUM HORIZONTAL: SAD-69

Origem da quilometragem TM: Equador e Meridiano 42° W. Gr.,
acrescidas as constantes: 10.000km e 500km, respectivamente.

A CPRM agradece a gentileza de comunicação de falhas
ou omissões verificadas nesta Folha.

2004

MAPA DE PONTOS D'ÁGUA

JORDÂNIA - MG