

ENCARTE TECTONICO

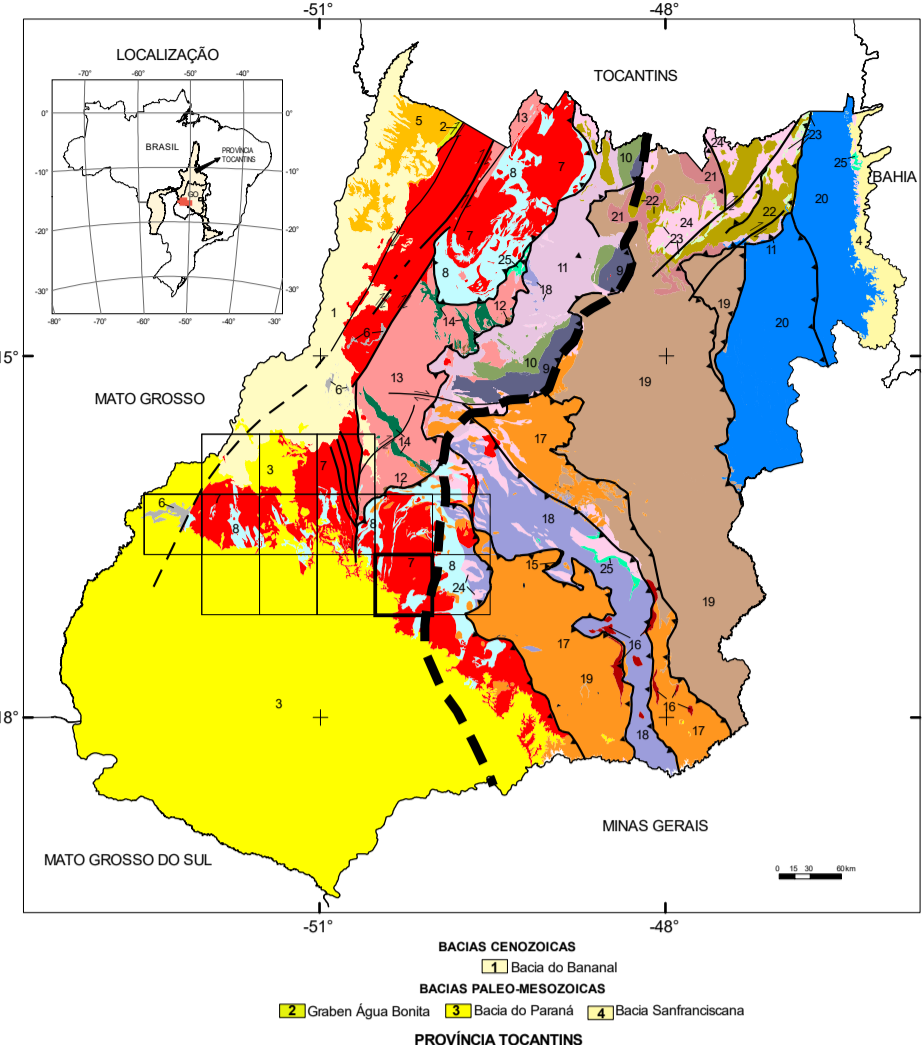

SE.22-X-A-V SÃO LUIS DE MONTES BELOS

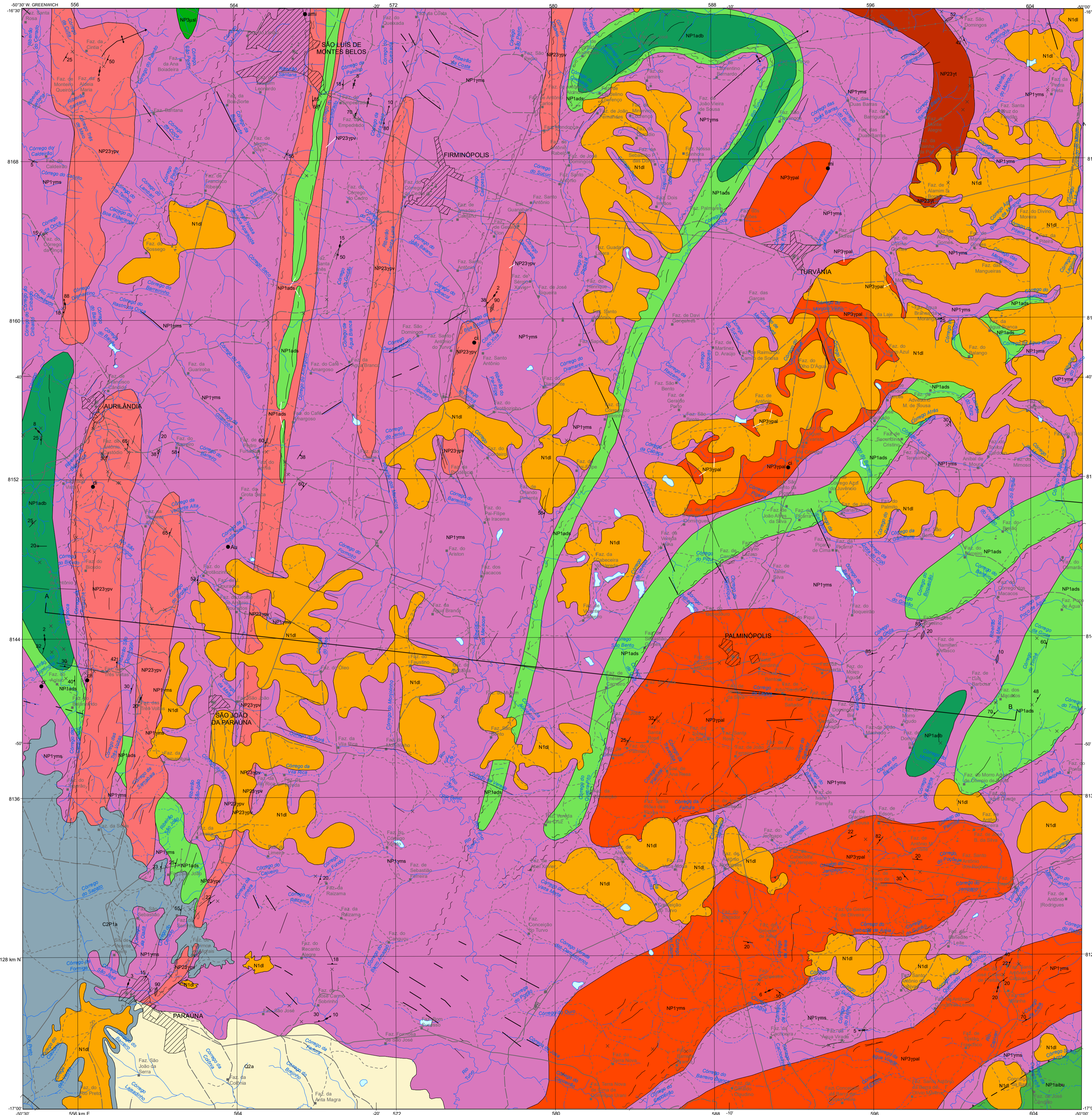

ERA	PERIODO	IDADE (Ma)	RELAÇÕES TECTONO-ESTRATIGRÁFICAS
FANEROZOICO	PALEOZOICO	CARBONIFERO	Coberturas Cenozoicas
			Coberturas Paleozoicas
PRECAMBRIANO	NEOPROTEROZOICO	635	Grupo Itararé
		635-541	Bacia do Paraná
		635-541	Formação Aquidauana
		635-541	Metagranito Palmirópolis
TONIANO	635-700	700	Metagranito Planura Verde
		700	Granito Turvânia
		700	Sequência Metavulcanossedimentar Adalândia
TONIANO	700-2000	2000	Sequência Metavulcanossedimentar Anicuns-Itaberai
		2000	Metagranito Sancierlândia

UNIDADES LITOESTRATIGRÁFICAS

- Coberturas Cenozoicas**
  - O2a Depósitos aluvionares, sedimentos lacustres, inconsolidados a semiconsolidados por áreas finas a grossas com níveis de calcificação e de materiais silicificados.
  - N1a Coberturas detrito-lateríticas ferruginosas, com níveis conglomeráticos de uma porção média a inferior.
- Bacia do Paraná**
  - Grupo Itararé
    - C2P1a Formação Aquidauana: Subarcóseas a arcóseas médias a finas, micáceas. Mostram geometria de lentos amalgamados, estratificadas, onduladas e cruzadas, acanaladas, zona de cisalhamento, microrumbos (C<sup>+</sup> 70-200m).
- Intrusivos Máfico-Ultramáficos**
  - NP1ms São Luís de Montes Belos: peridotitos, clinopiróxitos e hornblenditos e seus tonos hidrotermalizados: serpentina, magnetita, vermiculita, topótilos e vermiculita topótilo.
  - NP3ypa Granito Palmirópolis: Granodioritos a monzonitos com sienogranitos subordinados coloração cinza a rosa com veios de quartzo. Microfilitizada.
  - NP23ypv Granito Planura Verde: biotita metatotalitona, coloração cinza a rosa com veios de quartzo.
  - NP23yt Granito Turvânia: hornblenda-biotita metatotalitona, biotita metagranodioritos cinzentos, ricos em epidoto (U-Pb 634 ± 6Ma).
- Sequência Metavulcanossedimentar Adalândia**
  - NP1ads Unidade de Edimtar: granada-mica xistosa sericita-clorita-quartzitos, quartzitos micáceos.
  - NP1ads Unidade Básica: anfibolitos, metatortos, melanotitos, metagranitos, talco-clorita xistos, tremolita-actinolita xistos, Granito Toniano.
- Sequência Metavulcanossedimentar Anicuns-Itaberai**
  - NP1ads Unidade Básica a ultrabásica: epidoto-anfibolitos, granada anfibolitos, biotita-clorita xistos, sericita-quartzo-clorita xistos, talco-clorita xistos, epidoto-clorita-muscovita-quartzito-metatortos, tremolita-actinolita xistos, cloritos e talco-clorita-anfibolitos (U-Pb 662 ± 5 Ma).

Convenções Geológicas

- Contato
- Falha extensional (Normal)
- Falha ou fatura
- Falha ou fatura encoberta
- Zona de cisalhamento compressional
- Zona de cisalhamento transcorrente dextral
- Zona de cisalhamento normal com camamento indicado
- Zona de cisalhamento indistinguível
- Lineação (eixo de dobra)
- Lineações Estratamento Mineral
- Veio de Quartzo
- Clivagem de Crenulação
- Foliação
- Afloramentos
- Perfis

Características dos Recursos Minerais

- Recursos Minerais**
  - O: Ocorrência Mineral
  - Am: Amianto
  - Au: Ouro
- Substâncias Minerais**
  - C: Cimento
  - Di: Diamante
  - Ca: Caulim
  - M: Mica

Convenções Cartográficas

- centenário
- edificação agropecuária
- edificação de ensino
- edificação religiosa
- torre de comunicação
- aglomerado rural
- cidade
- barragem
- trecho de comunicação
- trecho de Energia
- pista de pouso
- caminho
- estrada não pavimentada
- estrada pavimentada
- cidade
- curso de água intermitente
- curso de água perene
- massa d'água

MAPA AEROMAGNETOMÉTRICO (AMPLITUDE DO SINAL ANALÍTICO - ASA)

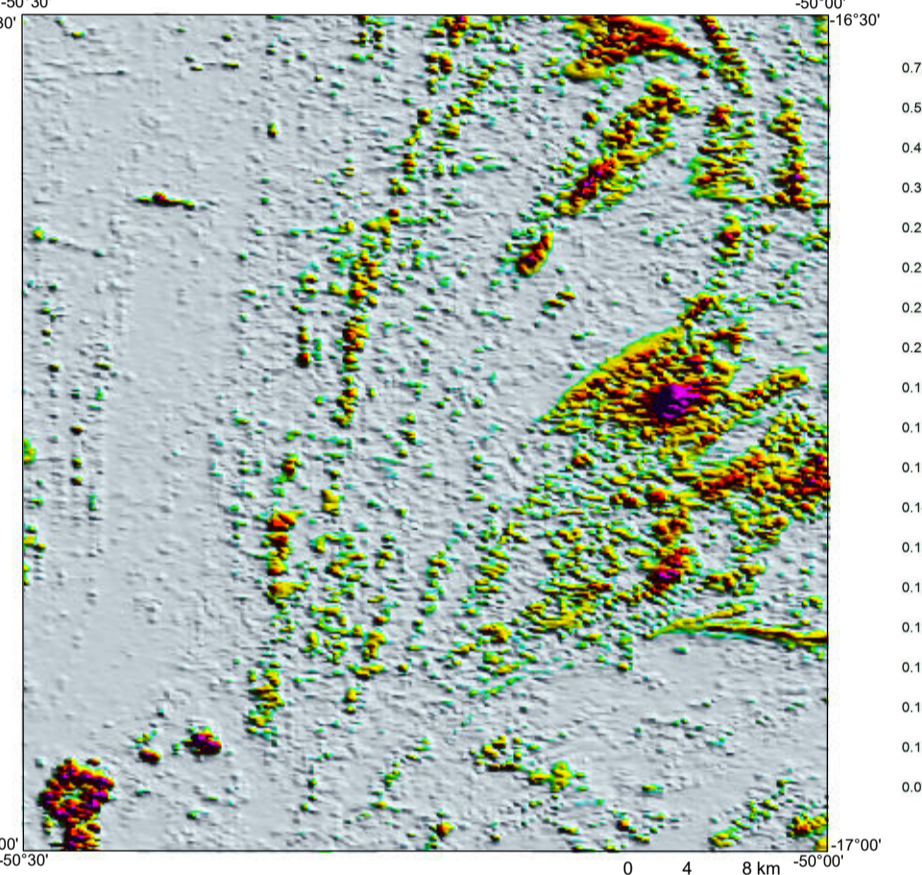

MAPA AEROGAMASPECTROMÉTRICO - TERNÁRIO RGB (K-Th-U)

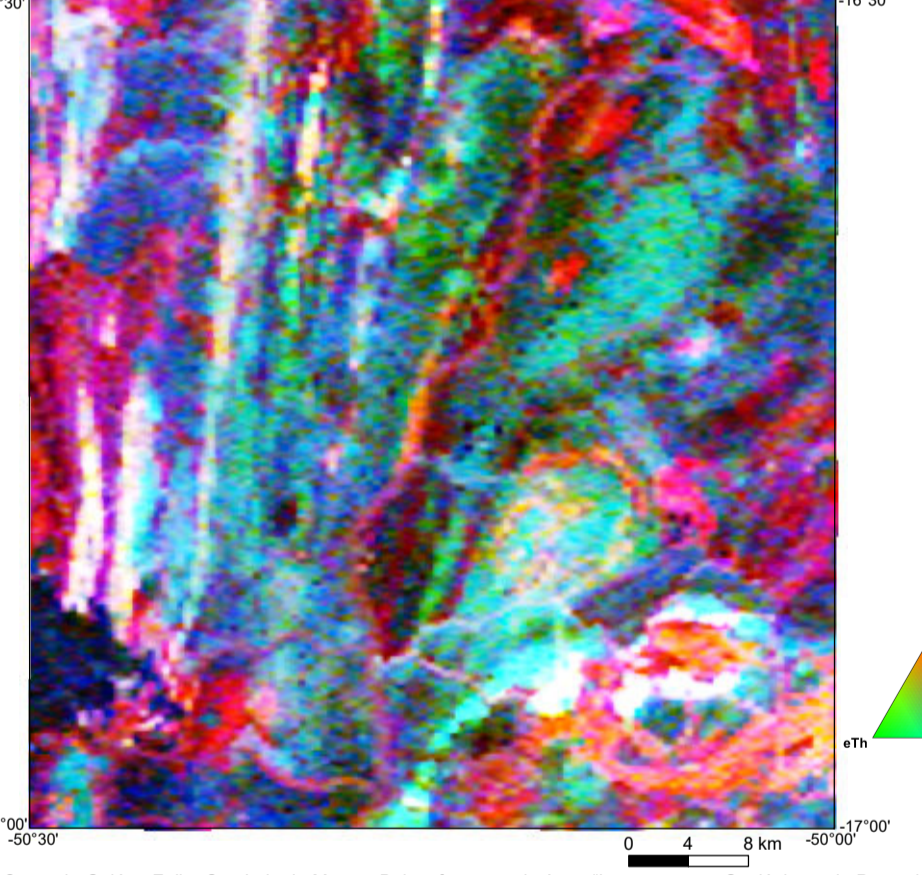

O Projeto Oeste de Goiás - Folha São Luís de Montes Belos, faz parte da Ação "Levantamento Geológico e de Potencial Mineral de Novas Fronteiras" do Programa Geologia, Mineração e Transformação Mineral, da Diretoria de Geologia e Recursos Minerais - DGM, do Serviço Geológico do Brasil. Foi executado pela Superintendência Regional de Goiás-DRG, através da Gerência de Geologia e Recursos Minerais - GEREM, com apoio da Gerência de Infraestrutura Geocientífica - GERINF. A coordenação nacional cabe ao Departamento de Geologia - DEGEOL, com supervisão e apoio técnico das divisões de Geologia Básica - DGB, Geologia Econômica - DGEOL, Sensoriamento Remoto e Geofísica - DSGE e de Geotécnica - DGTG.

**CREDITO DA BASE CARTOGRÁFICA**  
Base Planimétrica digital obtida das cartas impressas publicadas pelo IBGE em 1974, ajustadas às imagens Rapideye, ortofotografadas e georreferenciadas segundo o datum SIRGAS2000, com resolução espacial de 5 metros. Esta base foi editada e atualizada pela Superintendência Regional de Goiás com o apoio da Gerência de Infraestrutura Geocientífica, para atender ao mapeamento temático do Serviço Geológico do Brasil.

**BASE GEOLOGICA**  
Cartografia geológica gerada a partir de levantamentos de campo não sistemáticos, registros a perfis geológicos em áreas chave e/ou informações pontuais, embasada na interpretação de produtos geofísicos e de sensoriamento remoto (imagens de radar, satélite e/ou fotografias aéreas) e integrada às informações consolidadas da literatura e demais dados disponíveis e/ou adquiridos no projeto, tais como geocronologia, petrografia e geoquímica.

**EQUIPE TÉCNICA RESPONSÁVEL:**  
Chefe do Projeto: Jéferson Valente da Lacerda Filho (GEREM-GO)  
Supervisão Técnica Regional: Felipe Rodrigues Martins e Cibele Ladeira Alves (GEREM-GO)  
Coordenação Técnica Regional: Marcelo Ferreira da Silva (GEREM-GO)  
Supervisão Técnica Nacional: Edilson José dos Santos, Rogério Alves dos Santos, Vladimir Cruz de Medeiros e Patrick Araújo dos Santos (DGEOL), Marcelo Estevão da América (DEREM), Felipe Mattos Taveira (DGEOL), Luiz Gustavo Rodrigues Pinto (DISEGE), Cassiano Costa Castro (DGEOL).

**Coordenação Técnica Nacional:** Lúcia Travassos da Rosa Costa (DGEOL)

**Equipe Executora:**  
Débora Regina Vieira Santos e Felipe Rodrigues Martins

**Petrografia:** Maria Abadia Camargo e Tiago Bandeira Duarte  
**Geoquímica:** Ederson Ribeiro Silva  
**Geoquímica:** Daliane Bandeira Eberhardt  
**Litoquímica:** Karina Hatting Katrine Gollmann e Jaime Estelvo Scandola  
**Geocronologia:** Jeaneira Oliveira Rodrigues  
**Técnico em Geologia:** Kátia Uchigasaki, Flávio Fernandes Faleiro, João Rocha de Assis, Pedro Ricardo Soares Bispo, Liliane Viana dos Santos, Kalmundo Rodrigues Barbosa e Wallyny Sora de Oliveira  
**Cartografia Digital:** Luis Carlos de Melo, Cristiano de Lima Pereira e Vladimiro Patrício da Silva  
**Preparação de Amostras:** Alberto Costa de Oliveira e Willian Ribeiro de Pádua  
**Secretaria:** Natália Dias e Maurício Costa S. Lemos  
**Bibliotecária:** Maria Gasparina de Lima e Gisela Rego de Oliveira  
**Estagiária:** Anália Araújo Assunção de Campos e Natália Lima Dornelles

**Referência Bibliográfica:** MARTINS, Felipe Rodrigues; SANTOS, Débora Regina Vieira. Carta Geológica - Geofísica, Folha São Luís de Montes Belos, Escala 1:100.000, Goiânia: Serviço Geológico do Brasil - CPRM, 2020, Programa Novas Fronteiras - Levantamento Geológico e Potencial de Novas Fronteiras. Projeto Oeste de Goiás. Mapa cat.

**Citação Bibliográfica:** MARTINS e SANTOS 2020

**AVISO LEGAL:**  
O conteúdo disponibilizado nesta carta foi elaborado pelo Serviço Geológico do Brasil - CPRM, com base em dados obtidos através de trabalhos próprios e de informações de domínio público. A CPRM não garante (i) que o conteúdo atenda ou se adapte às necessidades de todos os usuários, (ii) que o conteúdo e o acesso a ele estejam totalmente livres de falhas, (iii) a total precisão de qualquer dado ou informação contido no conteúdo, apesar das precauções de precaução tomadas pela CPRM. Assim, a CPRM, seus representantes, dirigentes, prepostos, empregados e acionistas não podem ser responsabilizados por eventuais incorreções ou omissões contidas no conteúdo. Da mesma forma, a CPRM não se responsabiliza, seus representantes, dirigentes, prepostos, empregados e acionistas por danos decorrentes do uso do conteúdo, e sugere que os usuários utilizem sua própria experiência no tratamento das informações contidas no conteúdo, ou busquem aconselhamento de profissionais independentes capazes de avaliar as informações contidas no conteúdo. O conteúdo não constitui aconselhamento de investimento, financeiro, fiscal ou jurídico, tampouco prevê recomendações relativas a investimentos de qualquer natureza. O investimento ou o uso de qualquer produto, por fim qualquer resultado, sobre esse análise que utilize o conteúdo deve fazer e ser de inteira responsabilidade do usuário.

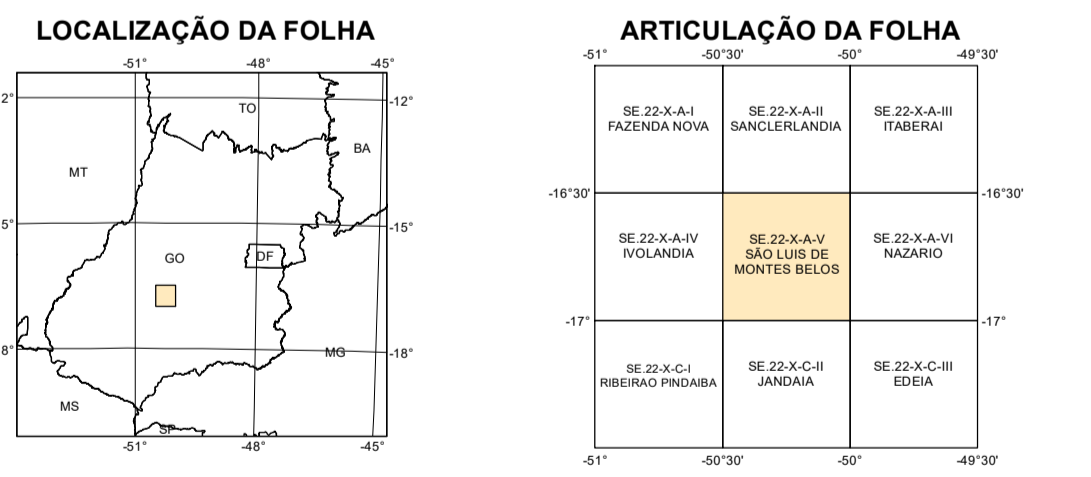

CARTA GEOLOGICA - GEOFISICA  
FOLHA SÃO LUIS DE MONTES BELOS

ESCALA 1:100.000  
PROJEÇÃO UNIVERSAL TRANSVERSA DE MERCATOR  
Origem da alomagem UTM: Equador e Meridiano Central 51°  
acrescidas às constantes 10 000 000 e 500 000, respectivamente.  
Datum horizontal: SIRGAS 2000  
2020

PERFIL GEOLOGICO

